



ANEXO I

OFÍCIO DE ENCAMINHAMENTO DE PRESTAÇÃO DE CONTAS

Ofício nº 005/2024

João Monlevade, 05 de fevereiro de 2024.

Ilm<sup>a</sup>. Sr<sup>a</sup>

Rita de Cássia Andrade Ottoni

Gestora de Parcerias - Prefeitura Municipal de João Monlevade

Assunto: Prestação de Contas - Termo de Fomento nº 20/2022 - Parcela Nº 02 - 1º Termo Aditivo.

Prezada Sr<sup>a</sup>,

Encaminhamos a V. S<sup>a</sup>. a documentação referente à prestação de contas composta dos seguintes anexos:

- Relatório de Execução do Objeto - REO - Anexo II;
- Relatório de Execução Financeira - REF - Anexo III;
- Declaração de guarda dos originais dos documentos - Anexo IV;
- Declaração da realização da contabilização dos recursos - Anexo V.

Atenciosamente,

  
\_\_\_\_\_  
Creusa Maria Dos Santos  
Presidente

Creusa Maria dos Santos  
Presidente Geral  
CPF 117.082.308-40

Recebido em: 05.02.24

Responsável: \_\_\_\_\_

10h34min.



ANEXO II

RELATÓRIO DE EXECUÇÃO DO OBJETO - (REO)

OSC PARCEIRA	CONSELHO COMUNITÁRIO DE SEGURANÇA PÚBLICA GERAL DE JOÃO MONLEVADE
CNPJ	39.717.999/0001-20
OBJETO DA PARCERIA	O Presente Termo de Fomento tem como objetivo ampliar e dar continuidade ao Projeto 'VIGILÂNCIA COLABORATIVA', na cidade de João Monlevade, visando a aquisição, uso e manutenção de equipamentos de segurança pública para atender os municípios com a política municipal de segurança pública, conforme detalhado no Plano de Trabalho, único anexo deste instrumento.
PERÍODO DE EXECUÇÃO	Dezembro/2023
TIPO DE PARCERIA	( ) COLABORAÇÃO ( X ) FOMENTO ( ) COOPERAÇÃO
VALOR TOTAL	Valor inicial da parceria - R\$ 250.000,00 (Duzentos cinquenta mil reais) Valor do Termo Aditivo - R\$ 100.000,00 - (Cem mil reais)
PRESTAÇÃO DE CONTAS	PARCELA Nº 02 - do 1º termo Aditivo VALOR: R\$ 40.000,00 DATA DO REPASSE: 18/12/2023

1 - DESCRIÇÃO DO OBJETO DA PARCERIA:

- **Objetivo Geral:** Ampliar e dar continuidade ao projeto "VIGILÂNCIA COLABORATIVA", na cidade de João Monlevade, visando a aquisição, uso e manutenção de equipamentos de segurança pública para atender os municípios com a política municipal de segurança pública.

- **Objetivos específicos:**

- Manter em funcionamento o sistema de videomonitoramento já existente no Município;
- Ampliar a cobertura de monitoramento através da instalação de novas câmeras;
- Captar, transmitir, receber, gravar e armazenar imagens de vídeo, através do sistema de videomonitoramento;
- Prevenir, repreender, investigar e inibir as atividades ilícitas;
- Atender à coletividade através do monitoramento e vigilância da cidade;
- Fiscalizar fluxos de veículos, identificar e/ou elucidando eventuais acidentes;
- Beneficiar principalmente as pessoas residentes na zona urbana da cidade;
- Aumentar a segurança dos policiais militares e população monlevadense, bem como otimizar desenvolvimento de ações no combate ao cometimento de crimes e infrações patrimoniais.

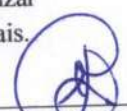
  
Creusa Maria dos Santos  
Presidente Geral  
CPF 117.082.308-40

02



# Conselho Comunitário de Segurança Pública Geral de João Monlevade

secr.consep\_jm@hotmail.com - (31) 98966-1163 (31) 3193-0164 fixo

## 2 – PÚBLICO-ALVO E ALCANCE DAS METAS

META/OBJETIVO	NÚMERO DE PESSOAS ATENDIDAS	CUMPRIMENTO DAS AÇÕES PROGRAMADAS ( )SIM ( )NÃO	JUSTIFICATIVA (QUANDO NÃO ATENDER A QUANTIDADE PREVISTA)
-Garantir o funcionamento do sistema de videomonitoramento já instaladas no município	Toda população de João Monlevade e região	(SIM)	
-Ampliar a estrutura da sala de monitoramento - SOU	Toda população de João Monlevade e região	(SIM)	
-Instalar novas câmeras de videomonitoramento (mínimo de 30 câmeras)	Toda população de João Monlevade e região	(SIM)	
-Instalar 40 (quarenta) câmeras de videomonitoramento nas escolas municipais e CEMEIs	Toda população de João Monlevade e região	(SIM)	

  
Creusa Maria dos Santos  
Presidente Geral  
CPF 117.082.308-40



### 3 – AÇÕES PROGRAMADAS E EXECUTADAS

META/ OBJETIVO	MEIOS DE REALIZAÇÃO	DATAS PREVISTAS	DATAS CUMPRIDAS
- Garantir o funcionamento do sistema de videomonitoramento já instaladas no município	- Contratação de serviços de terceiros para manutenção de todo sistema operacional de videomonitoramento nas vias e locais públicos no Município de João Monlevade. (conforme planilha de detalhamento, anexa – item 14)	DEZEMBRO/2022 JANEIRO/2023	AGOSTO/2023
- Ampliar a estrutura da sala de monitoramento - SOU	- Aquisição de computadores e outros equipamentos diversos de informática para a sala de monitoramento SOU instalada na PMMG. - Aquisição de painel para instalação das TVs; - Aquisição de TV para sala SOU - Contratação de serviços de terceiros (conforme planilha de detalhamento, anexa – item 14)	FEVEREIRO/2023	FEVEREIRO/2023 MARÇO/2023 ABRIL/2023
- Instalar novas câmeras de videomonitoramento (mínimo de 30 câmeras)	- Aquisição de equipamentos e materiais tecnológicos para subsidiar as ações da polícia por meio das câmeras; - Contratação de serviços de terceiros (conforme planilha de detalhamento, anexa – item 14)	JULHO/2023	AGOSTO/2023 CONFORME ITEM 14
- Instalar 40 (quarenta) câmeras de	- Aquisição de equipamentos e materiais tecnológicos para subsidiar as ações da polícia por	DEZEMBRO/2024	JANEIRO/2024  Creusa Maria dos Santos Presidente Geral CPF 117.082.308-40



**Conselho Comunitário de Segurança Pública Geral de João Monlevade**  
secr.consep\_jm@hotmail.com - (31) 98966-1163 (31) 3193-0164 fixo

<b>videomonitoramento Nas escolas municipais e CEMEIs</b>	<b>meio das câmeras.</b> - Contratação de serviços de terceiros para manutenção corretiva/preventiva nas câmeras, período 01/09/2023 a 11/04/2024, conforme demanda. - Contratação de serviços de terceiros para locação de sistema de IA, período 01/09/2023 a 11/04/2024.	<b>Setembro/2023</b>	
---	---	----------------------	--

*Creusa Maria dos Santos*  
Presidente Geral  
CPF 117.082.308-40

05



Conselho Comunitário de Segurança Pública Geral de João Monlevade  
secre.consep\_jm@hotmail.com - (31) 98966-1163 (31) 3193-0164 fixo

4 - RELATÓRIO FOTOGRÁFICO DE ATIVIDADES E/OU AQUISIÇÃO DE MATERIAL PERMANENTE

DATA/ LOCALIZAÇÃO	OBSERVAÇÕES
21/12/2023	15 CÂMERAS IP 1220

João Monlevade, 05 de fevereiro de 2024

Responsável pela Prestação de Contas  
CPF: 117.082308-40

Creusa Maria dos Santos  
Presidente Geral  
CPF 117.082.308-40

Presidente da OSC

Creusa Maria dos Santos  
Presidente Geral  
CPF 117.082.308-40



Conselho Comunitário de Segurança Pública Geral de João Monlevade  
secr.consep\_jm@hotmail.com - (31) 98966-1163 (31) 3193-0164 fixo

RELATÓRIO FOTOGRÁFICO – Referente a 15 CÂMERAS  
ESCOLAS MUNICIPAIS E CEMEIs 2ª FASE



**Creusa Maria dos Santos**  
Presidente Geral  
CPF 117.082.308-40

07



## INSTALAÇÃO: 1

### 2 CÂMERAS

Setor 1 - Convênio 77 - EMIP - Escola Israel Pinheiro, Av. Luiza Brandao Fraga de Souza - 201, Loanda 1 e 2



Olhai para mim e sereis salvos, vos, todos os termos da terra; porque eu sou Deus, e não há outro  
Is.45:22

Rua Berlim nº 91- Bloco 02 - sala 07 – Bairro Cruzeiro Celeste- CEP: 35.931-111 – João Monlevade/MG





+

## INSTALAÇÃO: 2

### 2 CÂMERAS

Setor 2 - Convênio 110 - Escola Monteiro Lobato - Rua Marques  
de São Vicente 1 e 2

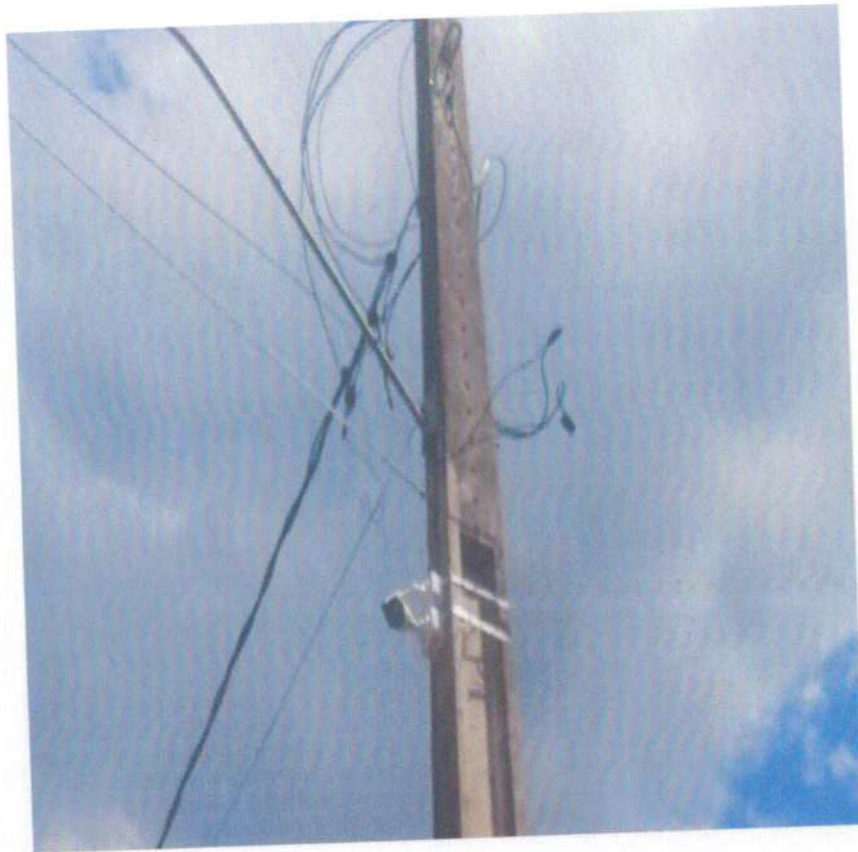

Olhai para mim e sereis salvos, vos, todos os termos da terra; porque eu sou Deus, e não há outro  
Is.45:22

Rua Berlim nº 91- Bloco 02 - sala 07 – Bairro Cruzeiro Celeste- CEP: 35.931-111 – João Monlevade/MG



**INSTALAÇÃO: 3**  
**2 CÂMERAS**

Setor 3 - Convênio 103 - Escola Municipal Eugênia Scharle -  
Avenida Aeroporto, 3 - Vila Tanque 1 e 2

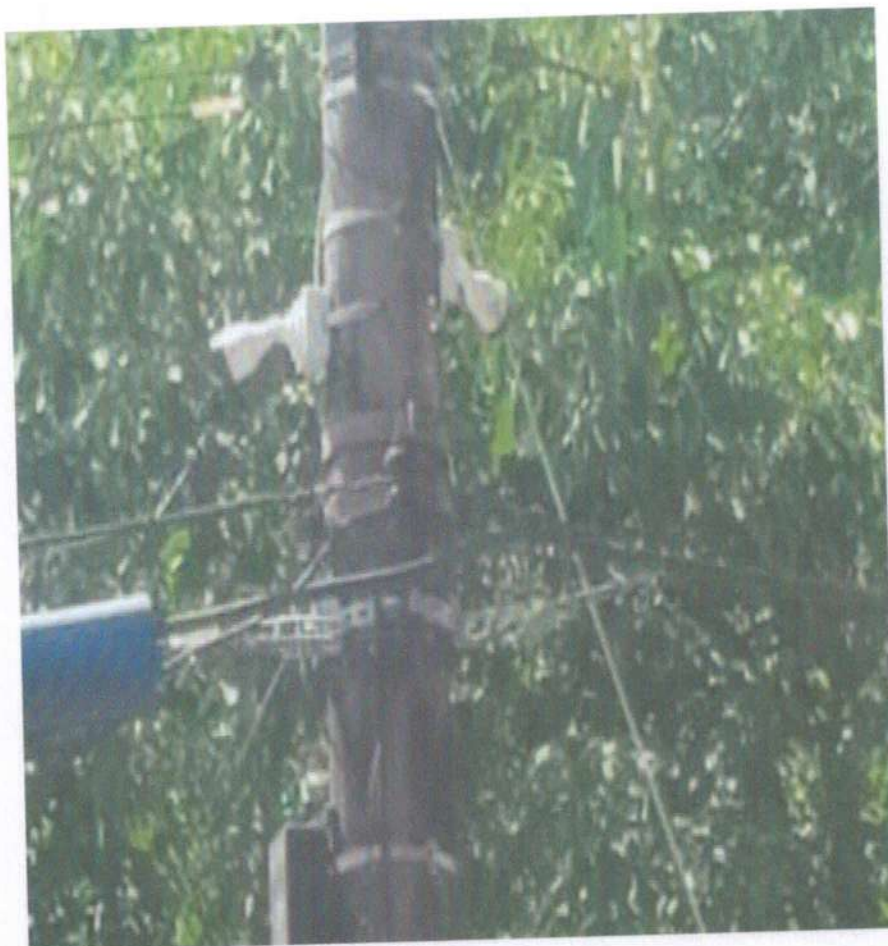

Handwritten signature or initials in blue ink.

Handwritten number '10' in blue ink.



+

## INSTALAÇÃO: 4

### 2 CÂMERAS

Setor 1 - Convênio 121 - Cemei Maria Vitoria - Rua José Faustino Taveira , Boa Vista 1 e 2



Olhai para mim e sereis salvos, vos, todos os termos da terra; porque eu sou Deus, e não há outro  
Is.45:22



**INSTALAÇÃO: 5**

**3 CÂMERAS**

Setor 2 - Convênio 112 - Cemei Irmã Dulce- Rua Marques de  
São Vicente, 13 - Novo Cruzeiro 1, 2 e 3

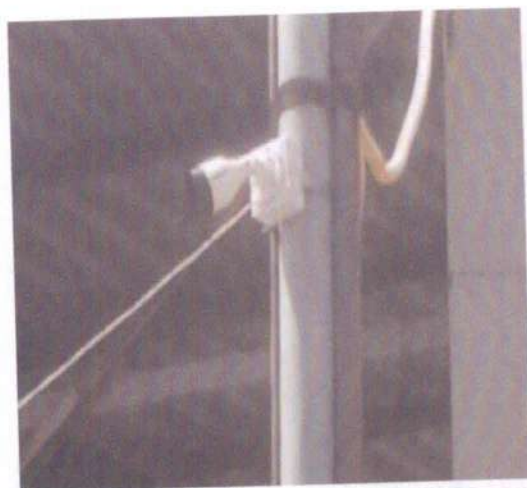

*(Handwritten signature)*

Olhai para mim e sereis salvos, vos, todos os termos da terra; porque eu sou Deus, e não há outro  
Is.45:22

Rua Berlim nº 91- Bloco 02 - sala 07 - Bairro Cruzeiro Celeste- CEP: 35.931-111 - João Monlevade/MG

12



+

**INSTALAÇÃO: 6**

**2 CÂMERAS**

Setor 2 - Convênio 75 - Cemei Imaculada Conceição 1 e 2



Olhai para mim e sereis salvos, vos, todos os termos da terra; porque eu sou Deus, e não há outro  
Is.45:22

Rua Berlim nº 91- Bloco 02 - sala 07 - Bairro Cruzeiro Celeste- CEP: 35.931-111 - João Monlevade/MG

13



## INSTALAÇÃO: 7

### 2 CÂMERAS

Setor 2 - Convênio 96 - Escola Municipal Cicina Moura Simon 3 e 4



**SEGUNDA ETAPA**

**TOTAL :15 CÂMERAS INSTALADAS**

Olhai para mim e sereis salvos, vos, todos os termos da terra; porque eu sou Deus, e não há outro  
Is.45:22

Rua Berlim nº 91- Bloco 02 - sala 07 – Bairro Cruzeiro Celeste- CEP: 35.931-111 – João Monlevade/MG

14



## NOTA EXPLICATIVA

Termo de Fomento - 20/2022  
Referente: Entrega prestação de contas

O CONSEP GERAL JM, através de sua senhora presidente que a esta subscreve, vem por fins de direito informar a todos que se fizerem interessados que, a prestação de conta 02 do 1º Termo Aditivo está sendo entregue agora, devido as escolas estarem fechadas em recesso escolar por motivo de férias.

Atenciosamente.

João Monlevade, 05 de fevereiro de 2024.

---

Creusa Maria dos Santos  
Presidente

*Creusa Maria dos Santos*  
Presidente Geral  
CPF 117.082.308-40



ANEXO III  
RELATÓRIO DE EXECUÇÃO FINANCEIRA- REF

OSC PARCEIRA	CONSELHO COMUNITÁRIO DE SEGURANÇA PÚBLICA GERAL DE JOÃO MONLEVADE
CNPJ	39.717.999/0001-20
OBJETO DA PARCERIA	O Presente Termo de Fomento tem como objetivo ampliar e dar continuidade ao Projeto 'VIGILÂNCIA COLABORATIVA', na cidade de João Monlevade, visando a aquisição, uso e manutenção de equipamentos de segurança pública para atender os municípios com a política municipal de segurança pública, conforme detalhado no Plano de Trabalho, único anexo deste instrumento.
PERÍODO DE EXECUÇÃO	Dezembro/2023
TIPO DE PARCERIA	( ) COLABORAÇÃO ( X ) FOMENTO ( ) COOPERAÇÃO
VALOR TOTAL	Valor inicial da parceria - R\$ 250.000,00 (Duzentos cinquenta mil reais) Valor do Termo Aditivo - R\$ 100.000,00 - (Cem mil reais)
PRESTAÇÃO DE CONTAS	PARCELA Nº 02 - do 1º termo Aditivo VALOR: R\$ 40.000,00 DATA DO REPASSE: 18/12/2023

**DELCI SERGIO DO COUTO**

Cont. - CRC-MG 23550 - CPF 119.164.606-82

Rua Ayres Quaresma, nº 44 - Carneirinhos

Fone (31)3851-4947 - CEP 35930-010

João Monlevade - Minas Gerais

**Creusa Maria dos Santos**

Presidente Geral

CPF 117.082.308-40

**IMPORTANTE!**  
TODAS AS PÁGINAS DO  
ANEXO III DEVERÃO  
CONTER A  
ASSINATURA DO  
CONTADOR E DO  
PRESIDENTE DA OSC.





Conselho Comunitário de Segurança Pública Geral de João Monlevade  
secr.consep\_jm@hotmail.com - (31) 98966-1163 (31) 3193-0164 fixo

1 - EXTRATOS BANCÁRIOS

**DELCI SERGIO DO COUTO**  
Cont. - CRC-MG 23550 - CPF 119.164.606-82  
Rua Ayres Quaresma, nº 44 - Carneirinhos  
Fone (31)3851-4947 - CEP 35930-016  
João Monlevade - Minas Gerais

**Creusa Maria dos Santos**  
Presidente Geral  
CPF 117.082.308-40



## Consultas - Extrato de conta corrente

G3352110457884551  
21/12/2023 10:54:13

### Cliente - Conta atual

Agência 2220-9  
Conta corrente 56133-9CONSEP J - C C S PUBLICA  
Período do extrato Mês atual

### Lançamentos

Dt. balancete	Dt. movimento	Ag. origem	Lote	Histórico	Documento	Valor R\$	Saldo
27/09/2023		0000	00000 000	Saldo Anterior			0,00 C
18/12/2023		2220	99015 870	Transferência recebida	552.220.000.031.721	40.000,00 C	
				18/12 16:31 PM JOAO MONLEVADE -IPV			
18/12/2023		0000	00000 271	BB-APLIC C.PRZ-APL.AUT	1.972	40.000,00 D	-0,00 C
21/12/2023		0000	00000 999	S A L D O			0,00 C
							40.012,04C
Invest. Resgate Autom.							40.012,04C
Saldo							0,00
Juros *							29/12/2023
Data de Debito de Juros							0,00
IOF *							02/01/2024
Data de Debito de IOF							
<b>Saldo de fundos de investimento</b>							<b>40.049,08</b>
BB RF CP Automático							

OBSERVAÇÕES:

Transação efetuada com sucesso por: JF109217 CREUSA MARIA DOS SANTOS.  
Serviço de Atendimento ao Consumidor - SAC 0800 729 0722

Ouvidoria BB 0800 729 5678  
Para deficientes auditivos 0800 729 0088

**DELCI SERGIO DO COUTO**  
Cont. - CRC-MG 23550 - CPF 119.164.606-82  
Rua Ayres Quaresima, nº 44 - Carmeirinhos  
Fone (31)3851-4947 - Cel 313930-016  
Rua Monlevade - Minas Gerais

**Creusa Maria dos Santos**  
Presidente Geral  
CPF 117.082.308-40



## Consultas - Extrato de conta corrente

G3360421493886781  
04/02/2024 23:51:01

### Cliete - Conta atual

Agência 2220-9  
Conta corrente 56133-9CONSEP J - C C S PUBLICA  
Período do extrato Mês atual

### Lançamentos

Dt. balancete	Dt. movimento	Ag. origem	Lote	Histórico	Documento	Valor R\$	Saldo
21/12/2023		0000	00000	000 Saldo Anterior			0,00 C
							12,15C
							12,15C
							0,00
							Juros *
						29/02/2024	
							Data de Debito de Juros
							0,00
							IOF *
						01/03/2024	
							Data de Debito de IOF
							Saldo de fundos de investimento
							12,18
							BB RF CP Automático

OBSERVAÇÕES:

Transação efetuada com sucesso por: JF109217 CREUSA MARIA DOS SANTOS.  
Serviço de Atendimento ao Consumidor - SAC 0800 729 0722

Ouvidoria BB 0800 729 5678  
Para deficientes auditivos 0800 729 0088

**DELCI SERGIO DO COUTO**  
Cont. - CRC-MG 23550 - CPF 119.164.606-82  
Rua Ayres Quaresma, nº 44 - Carneirinhos  
Fone (31)3851-4947 - CEP 35930-016  
Ileão Monlevade - Minas Gerais

**Creusa Maria dos Santos**  
Presidente Geral  
CPF 117.082.308-40



Conselho Comunitário de Segurança Pública Geral de João Monlevade  
secresepe\_jm@hotmail.com - (31) 98966-1163 (31) 3193-0164 fixo

2 – DEMONSTRATIVO DE EXECUÇÃO DA RECEITA E DESPESA

DEMONSTRATIVO DE EXECUÇÃO DA RECEITA E DESPESA					
TERMO DE FOMENTO Nº: 20/2022					
PERÍODO: 18/12/2023 a 21/12/2023					
RECEITA			DESPESA		
DATA	HISTÓRICO	VALOR	DATA	HISTÓRICO	VALOR
	SALDO ANTERIOR	R\$ 0,73		DESPESAS COM PESSOAL (Item 3)	R\$ 0,00
18/12/2023	REPASSE DA ADMINISTRAÇÃO PÚBLICA	R\$ 40.000,00		DESPESAS COM MANUTENÇÃO (Item 4)	R\$ 0,00 +
	DEVOLUÇÕES DE TARIFA (Item 8)			DESPESAS COM MATERIAL DE CONSUMO (Item 5)	R\$ 0,00
	OUTRAS DEVOLUÇÕES (Item 8)		20/12/2023	DESPESAS COM MATERIAL PERMANENTE (Item 6)	R\$ 26.000,00
			20/12/2023	DESPESAS COM PRESTADORES DE SERVIÇO (Item 7)	R\$ 14.000,00
				TARIFAS BANCÁRIAS (se houver)	
20/12/2023	TOTAL DE RECEITAS	R\$ 40.000,73	20/12/2023	TOTAL DE DESPESAS	R\$ 40.000,00
-	-	-	20/12/2023	SALDO	R\$ 0,73

- O Recurso da Parceria deverá ser mantido em aplicação financeira.
- O Extrato de Fundos de Investimentos/ Rendimentos deverá ser apresentado ao final da parceria, compreendendo o período da abertura até o encerramento de conta.
- Os rendimentos serão contabilizados ao final da parceria, o que justifica a diferença entre o saldo demonstrativo e o extrato bancário.

**DELCEI SÉRGIO DO COUÇO**

Cont. - CREA/MG 123550 - CPF 119.164.606-5

Rua Ayres Gonçalves nº 44 - Carneiros

Fone (31) 3851-4947 - CEP 35930-010

João Monlevade - Minas Gerais

  
Presidente da OSC

**Creusa Maria dos Santos**  
Presidente Geral  
CPF 117.082.308-40

Olhai para mim e sereis salvos, vos, todos os termos da terra; porque eu sou Deus, e não há outro Is.45:22  
Rua Berlim nº 91- Bloco 02 - sala 07 – Bairro Cruzeiro Celeste- CEP: 35.931-111 – João Monlevade/MG

20



Conselho Comunitário de Segurança Pública Geral de João Monlevade  
secr.consep\_jm@hotmail.com - (31) 98966-1163 (31) 3193-0164 fixo

**6. DESPESAS COM AQUISIÇÃO DE MATERIAL PERMANENTE**  
(anexar cópias: documentos comprobatórios, comprovantes das transferências e orçamentos)

ITEM	FORNECEDOR	DISCRIMIN. DOS MATERIAIS ADQUIRIDOS	COMPROVANTES DAS DESPESAS			COMPROVANTE PAGAMENTO	
			DOC FISCAL	Nº	DATA DA EMISSÃO DO DOC. FISCAL	VALOR (R\$)	DATA DA TRANSF. ELET.
1)	Cidade Mais Segura Vigilância Colaborativa LTDA	15 Câmeras IP 1220	NF-e	000.025	20/12/2023	R\$ 26.000,00	21/12/2023
TOTAL DESPESAS COM AQUISIÇÃO DE MATERIAL DE CONSUMO							<b>RS 26.000,00</b>

  
Contador da OSC

  
Presidente da OSC

**DELCI SERGIO DO COUTO**  
Cont. - CRC-MG 23559 - CPF 119.164.606-82  
Rua Ayres Quaresma, nº 44 - Carneiros  
Fone (31)3851-4947 - CEP 35930-016  
João Monlevade - Minas Gerais

**Creusa Maria dos Santos**  
Presidente Geral  
CPF 117.082.308-40

21

Recebemos de CIDADE MAIS SEGURA VIGILANCIA COLABORATIVA LTDA os produtos e/ou serviços constantes da NFe indicada ao lado.  
Emissão: 20/12/2023 Dest/Reme: CONSEP GERAL JM Valor Total: 26.000,00

NF-e  
Nº 000.000.025  
Série 055

DATA DO RECEBIMENTO

IDENTIFICAÇÃO E ASSINATURA DO RECEBEDOR

**CIDADE MAIS SEGURA VIGILANCIA COLABORATIVA LTDA**



Avenida Nelio Cerqueira, 1961, SALA 9 - Tirolo (Barreiro) - BELO HORIZONTE - MG - CEP: 30662-060  
Fone: (31)99546-2105

**DANFE**  
Documento Auxiliar da Nota Fiscal Eletrônica

0 - ENTRADA  
1 - SAÍDA  
Nº 000.000.025  
SÉRIE 055  
FOLHA 1/1



CHAVE DE ACESSO

3123 1236 0073 5500 0150 5505 5000 0000 2510 0000 0057

Consulta de autenticidade no portal nacional da NF-e  
www.nfe.fazenda.gov.br/portal ou no site da Sefaz autorizadora

NATUREZA DA OPERAÇÃO

Venda de mercadoria adquirida ou recebida de terceiros

PROTOCOLO DE AUTORIZAÇÃO DE USO

131235736633650 20/12/2023 14:41:47

INSCRIÇÃO ESTADUAL

0043267850096

INSCRIÇÃO ESTADUAL DO SUBSTITUTO TRIBUTÁRIO

CNPJ

36.007.355/0001-50

**DESTINATÁRIO / REMETENTE**

NOME / RAZÃO SOCIAL

CONSEP GERAL JM

CNPJ / CPF

39.717.999/0001-20

DATA DA EMISSÃO

20/12/2023

ENDEREÇO

Rua Berlim, 91 SALA 07

BAIRRO / DISTRITO

Jardim da cidade

CEP

35931-111

DATA DA SAÍDA

20/12/2023

MUNICÍPIO

JOAO MONLEVADE

UF

MG

TELEFONE / FAX

(31)8785-1860

INSCRIÇÃO ESTADUAL

HORA DA SAÍDA

14:41:46

**FATURA**

Número : 000000025  
Valor Original : R\$26.000,00  
Valor Desconto : R\$0,00  
Valor Líquido : R\$26.000,00

**DUPLICATAS**

Número : 001  
Vencimento : 20/12/2023  
Valor : R\$26.000,00

**CÁLCULO DO IMPOSTO**

BASE DE CÁLCULO DO ICMS	VALOR DO ICMS	BASE DE CÁLCULO DO ICMS SUBSTITUIÇÃO	VALOR DO ICMS SUBSTITUIÇÃO	VALOR TOTAL DOS PRODUTOS	
0,00	0,00	0,00	0,00	26.000,00	
VALOR DO FRETE	VALOR DO SEGURO	DESCONTO	OUTRAS DESPESAS ACESSÓRIAS	VALOR DO IPI	VALOR TOTAL DA NOTA
0,00	0,00	0,00	0,00	0,00	26.000,00

**TRANSPORTADOR / VOLUMES TRANSPORTADOS**

NOME / RAZÃO SOCIAL	FRETE POR CONTA	CÓDIGO ANTT	PLACA DO VEÍCULO	UF	CNPJ / CPF
	0 - REMETENTE				
ENDEREÇO	MUNICÍPIO	UF	INSCRIÇÃO ESTADUAL		
QUANTIDADE	ESPÉCIE	MARCA	NUMERAÇÃO	PESO BRUTO	PESO LÍQUIDO

**DADOS DOS PRODUTOS / SERVIÇOS**

CÓDIGO PRODUTO	DESCRIÇÃO DO PRODUTO / SERVIÇO	NCM/SH	CSOSN	CFOP	UNID.	QTDE.	VALOR UNITÁRIO	VALOR DESCONTO	VALOR LÍQUIDO	BASE DE CÁLC. ICMS	VALOR ICMS	VALOR IPI	ALÍQUOTA % ICMS	ALÍQUOTA % IPI
C01	AQUISICAO 15 CAMERAS IP 1220 AGREGADAS AO SISTEMA DE VIGILANCIA COLABORATIVA. Val. Aprox. Tributos: Federal (21,25%) R\$ 5.525,00 Estadual (18,00%) R\$ 4.680,00 Municipal (0,00%) R\$ 0,00 - Fonte: IBPT/empresometro.com.br Versão 23.2.D	85258913	0102	5102	PC	1,0000	26.000,0000	0,00	26.000,00	0,00	0,00	0,00	0,00	0,00

**CÁLCULO DO ISSQN**

INSCRIÇÃO MUNICIPAL	VALOR TOTAL DOS SERVIÇOS	BASE DE CÁLCULO DO ISSQN	VALOR TOTAL DO ISSQN
13303540011	0	0	0

**DADOS ADICIONAIS**

INFORMAÇÕES COMPLEMENTARES  
Val. Aprox. Tributos = Federal: R\$ 5.525,00 Estadual: R\$ 4.680,00 Municipal: R\$ 0,00

RESERVADO AO FISCO

Creusa Maria dos Santos  
Presidente Geral  
CPF 117.082.308-40

DELCI SERGIO DO COUTO

Cont. - CRC-MG 23550 - CPF 119.164.686-82

Rua Ayres Quaresma, nº 44 - Carnelê

Fone: (31)9851-4947

João Monlevade - Minas Gerais

DATA E HORA DA EMISSÃO: 20/12/2023 14:41:26

CEP 35930-016

22



## TED - Transferência Eletrônica Disponível

G3382111078936501  
21/12/2023 11:39:58

### Debitado

Agência 2220-9  
Conta corrente 56133-9 CONSEP J - C C S PUBLICA

### Creditado

Banco 104 CAIXA ECONOMICA FEDERAL  
Agência (sem DV) 2923 BURITIS  
Conta corrente (com DV) 37921  
Conta Pagamento 0000  
CNPJ 36.007.355/0001-50  
Nome favorecido CIDADE MAIS SEGURA VIGILANCIA COLABORAT  
Finalidade CREDITO EM CONTA  
Número documento 122.101  
Valor 26.000,00  
Data transferência 21/12/2023  
"C" - CPF/CNPJ diferente  
Autenticação SISBB B7DD3059F954C5BB

Transação efetuada com sucesso por: JF109217 CREUSA MARIA DOS SANTOS.  
Serviço de Atendimento ao Consumidor - SAC 0800 729 0722

Ouvidoria BB 0800 729 5678  
Para deficientes auditivos 0800 729 0088

**DELCI SERGIO DO COUTO**  
Cont. - CRC-MG 23550 - CPF 119.164.606-82  
Rua Ayres Quaresma, nº 44 - Caminho do  
Fone (31)3851-4947 • CEP 35937-010  
Ileão Monlevade • Minas Gerais

**Creusa Maria dos Santos**  
Presidente Geral  
CPF 117.082.308-40



Conselho Comunitário de Segurança Pública Geral de João Monlevade  
secr.consep\_jm@hotmail.com - (31) 98966-1163 (31) 3193-0164 fixo

**7. DESPESAS COM PRESTADORES DE SERVIÇOS - TERCEIRIZADOS**  
(anexar cópias: doc. comprobatórios, contratos, RPA, comprovantes das transferências e orçamentos)

ITEM	PRESTADOR DE SERVIÇO	DISCRIM. DO SERVIÇO PRESTADO	COMPROVANTES DAS DESPESAS			COMPROVANTE PAGAMENTO	
			DOC. FISCAL	Nº	DATA DA EMISSÃO DO DOC. FISCAL	VALOR EM R\$	DATA DA TRANSF. ELET.
1)	Cidade Mais Segura Vigilância Colaborativa LTDA	Locação do sistema de VMS - Inteligencia Artificial	NFA-e	202300000059	20/12/2023	R\$ 6.000,00	21/12/2023
2)	Cidade Mais Segura Vigilância Colaborativa LTDA	-Prestação de serviços de manutenção corretiva, preventiva nas cameras	NFS-e	202300000060	0/12/2023	R\$ 8.000,00	21/12/2023
TOTAL DESPESAS COM PRESTADORES DE SERVIÇOS – TERCEIRIZADOS							<b>R\$ 14.000,00</b>

  
Contador da OSC

**DELCI SERGIO DO COUTO**  
Cont. - CRC-MG 23550 - CPF 119.164.606-82  
Rua Ayres Quaresma, nº 44 - Carreiros  
Fone (31)3851-4947 - CEP 35930-000  
João Monlevade - Minas Gerais



Presidente da OSC

**Creusa Maria dos Santos**  
Presidente Geral  
CPF 117.082.308-40





Informações Fiscais		Número do Processo		Município de Incidência do ISS		Local da Prestação	
Exigibilidade do ISS Exigível				Belo Horizonte - MG		João Monlevade - MG	
Número do RPS	Série do RPS	Tipo do RPS	Data do RPS	Competência		Chave de Acesso 312312360073550001505620230000000059 Para certificação de autenticidade acesse o site da prefeitura e informe os dados desta NFS-e	
202250	SN	RPS	20/12/2023	12/2023			
Optante Simples Nacional	Incentivo Fiscal	Regime Especial Tributação		Tipo ISS			
1 - Sim	2 - Não	6 - Micro Empresario EmpresaPP		03 - Sobre Faturamento			

PRESTADOR DE SERVIÇOS							
	CPF/CNPJ	RG/Inscrição Estadual	Inscrição Municipal	Cadastro	Nome/Razão Social		
	36007355000150	004326785.00-96	13303540011	13303540011	CIDADE MAIS SEGURA VIGILANCIA COLABORATIVA LTDA		
	Logradouro			Complemento	Bairro		
	Avenida Nélcio Cerqueira, 1961			SALA 9	Tirol (Barreiro)		
CEP	Cidade	Telefone		E-mail			
30662060	Belo Horizonte - MG	995462105		cidademaisseguras@gmail.com			

TOMADOR DE SERVIÇOS							
CPF/CNPJ/Documento	RG/Inscrição Estadual	Inscrição Municipal	Nome/Razão Social				
39717999000120	NÃO CONTRIBUINTE		CONSEP GERAL JM				
Logradouro			Complemento		Bairro		
Rua Berlim, 91			SALA 07		Jardim da cidade		
CEP/Cod Postal	Cidade/Pais	Telefone		E-mail			
35931111	João Monlevade - MG	87851860		secr.consep_jm@hotmail.com			

Discriminação dos Serviços				Vlr. Unitário	Total
Qtde.	Un. Medida	Descrição			
1,00000	SR	Locação do sistema de VMS - Inteligência Artificial.		RS 6.000,00	RS 6.000,00

Imposto Sobre Serviços de Qualquer Natureza - ISS						Construção Civil	
LC: 116/2003: 11.02						Aliquota	Atividade Municipio
VIGILANCIA, SEGURANCA OU MONITORAMENTO DE BENS, PESSOAS E SEMOVENTES						2,0000 %	110200188
Valor Total de Serviços		Desconto Incondicionado	Dedução Base Cálculo	Base de Cálculo	Total do ISS	ISS Retido	Desconto Condicionado
RS 6.000,00		RS 0,00	RS 0,00	RS 6.000,00	RS 120,00	2 - Não	RS 0,00

Retenções de Impostos					
PIS	COFINS	INSS	IRRF	CSLL	Outras Retenções
RS 0,00	RS 0,00	RS 0,00	RS 0,00	RS 0,00	RS 0,00

Valor Líquido da NFS-e: R\$ 6.000,00

Informações Complementares

RECEBI(EMOS) DE CIDADE MAIS SEGURA VIGILANCIA COLABORATIVA LTDA O SERVIÇO CONSTANTE DA NFS-e DE NÚMERO 20230000000059 E CÓDIGO DE VERIFICAÇÃO 8d58694c.

Data

CPF/RG

Assinatura

Creusa Maria dos Santos  
 Presidente Geral  
 CPF 117.082.308-40

**BELCI SERGIO DO COUTO**  
 Cont. - CRC-MG 23550 - CPF 119.164.606-80  
 Rua Ayres Quaresma, nº 44 - Carneiros  
 Fone (31)3851-4947 - CEP 35930-010  
 João Monlevade - Minas Gerais

25



## TED - Transferência Eletrônica Disponível

G3382111078936501  
21/12/2023 11:54:01

### Debitado

Agência 2220-9  
Conta corrente 56133-9 CONSEP J - C C S PUBLICA

### Creditado

Banco 104 CAIXA ECONOMICA FEDERAL  
Agência (sem DV) 2923 BURITIS  
Conta corrente (com DV) 37921  
Conta Pagamento 0000  
CNPJ 36.007.355/0001-50  
Nome favorecido CIDADE MAIS SEGURA VIGILANCIA COLABORAT  
Finalidade CREDITO EM CONTA  
Número documento 122.103  
Valor 6.000,00  
Data transferência 21/12/2023  
"C" - CPF/CNPJ diferente  
Autenticação SISBB 780CC701EF19A857

Transação efetuada com sucesso por: JF109217 CREUSA MARIA DOS SANTOS.  
Serviço de Atendimento ao Consumidor - SAC 0800 729 0722

Ouvidoria BB 0800 729 5678  
Para deficientes auditivos 0800 729 0088

**DELCI SERGIO DO COUTO**  
Cont. - CRC-MG 23550 - CPF 119.164.606-82  
Rua Ayres Quaresma, n° 44 - Caracaras  
Fone (31)3851-4947 - CEP 35930-000  
João Monlevade - Minas Gerais

**Creusa Maria dos Santos**  
Presidente Geral  
CPF 117.082.308-40

26



# CIDADE MAIS SEGURA VIGILANCIA COLABORATIVA

## LTDA

CIDADE MAIS SEGURA VIGILANCIA COLABORATIVA  
36007355000150 (31)995462105 cidademaisseguras@gmail.com  
Avenida Nélio Cerqueira, 1961 Tirol (Barreiro)/Belo Horizonte - MG

Emitido por  
Eduardo Franco  
Emissão  
20/12/2023 14:39:28

### ORDEM DE SERVIÇO Nº 22

<b>Tipo:</b> Assistência	<b>Solicitado em:</b> 20/12/2023 14:22	<b>Previsão:</b> 20/12/2023 10:09	<b>Situação:</b>
--------------------------	--	-----------------------------------	------------------

#### CLIENTE

<b>Nome:</b> CONSEP GERAL JM	<b>Estado:</b> MG	<b>Telefone:</b> +55 3187851860
<b>CEP:</b> 35931111		<b>Cidade:</b> João Monlevade
<b>Endereço:</b> Rua Berlim, 91		<b>Bairro:</b> Jardim da cidade
<b>Complemento:</b> SALA 07		<b>Telefone Contato:</b>
<b>Nome contato:</b>		

#### PRODUTO/SERVIÇO

<b>Descrição:</b> Locação do sistema de VMS - Inteligência Artificial.
<b>Descrição detalhada:</b> Locação do sistema de VMS - Inteligência Artificial.

#### MATERIAL/SERVIÇO

Código	Descrição	Qtde	Valor	Valor Total	Cobrar
78900	Locação do sistema de VMS - Inteligência Artificial.	1,00000	6.000,00	6.000,00	Sim
Total R\$ 6.000,00   Total a cobrar R\$ 6.000,00					

#### TÉCNICO

<b>Nome</b>	<b>Hora Inicial</b>	<b>Hora Final</b>	<b>Assinatura</b>

#### SOLUÇÃO

#### Mensagens

--

/ /	Nome do cliente	CPF	Visto do cliente

  
**BELCY SERGIO DO COUTO**  
 Cont. - CRC-MG 23550 - CPF 119.164.606-82  
 Rua Ayres Quaresma, nº 44 - Carneirinhos  
 Fone (31)3851-4947 - CEP 35930-016  
 João Monlevade - Minas Gerais

  
**Creusa Maria dos Santos**  
 Presidente Geral  
 CPF 117.082.308-40

24

Prefeitura municipal de Belo Horizonte

Departamento de Rendas Municipais

NOTA FISCAL DE SERVIÇOS ELETRÔNICA - NFS-e



Número da NFS-e  
20230000000060

Código de Verificação de Autenticidade  
7ab24476

Data e Hora de Emissão da NFS-e

20/12/2023

Chave de Acesso

312312360073550001505620230000000060

Para certificação de autenticidade acesse o site da prefeitura e informe os dados desta NFS-e

Informações Fiscais

Exigibilidade do ISS Exigível	Número do Processo	Município de Incidência do ISS	Local da Prestação
202251		Belo Horizonte - MG	João Monlevade - MG
Optante Simples Nacional	Incentivo Fiscal	Regime Especial Tributação	Tipo ISS
1 - Sim	2 - Não	6 - Micro Empresario EmpresaPP	03 - Sobre Faturamento

PRESTADOR DE SERVIÇOS

CPF/CNPJ	RG/Inscrição Estadual	Inscrição Municipal	Cadastro	Nome/Razão Social
36007355000150	004326785.00-96	13303540011	13303540011	CIDADE MAIS SEGURA VIGILANCIA COLABORATIVA LTDA
Logradouro	Complemento		Bairro	
Avenida Nêlio Cerqueira, 1961	SALA 9		Tirol (Barreiro)	
CEP	Cidade	Telefone	E-mail	
30662060	Belo Horizonte - MG	995462105	cidademaisseguras@gmail.com	

TOMADOR DE SERVIÇOS

CPF/CNPJ/Documento	RG/Inscrição Estadual	Inscrição Municipal	Nome/Razão Social
39717999000120	NÃO CONTRIBUINTE		CONSEP GERAL JM
Logradouro	Complemento		Bairro
Rua Berlim, 91	SALA 07		Jardim da cidade
CEP/Cod.Postal	Cidade/Pais	Telefone	E-mail
35931111	João Monlevade - MG	87851860	secr.consep_jm@hotmail.com

Discriminação dos Serviços

Qtde.	Un. Medida	Descrição	Vlr. Unitário	Total
1,0000	SR	PRESTAÇÃO DE SERVIÇO DE MANUTENÇÃO CORRETIVA/ PREVENTIVA NAS CÂMERAS	RS 8.000,00	RS 8.000,00

Imposto Sobre Serviços de Qualquer Natureza - ISS

LC: 116/2003: 11.02	Aliquota	Atividade Município	Código CNAE	Construção Civil	
VIGILANCIA, SEGURANCA OU MONITORAMENTO DE BENS, PESSOAS E SEMOVENTES	2,0000 %	110200188	8020000	Código da Obra	Código ART
Valor Total de Serviços	Desconto Incondicionado	Dedução Base Cálculo	Base de Cálculo	Total do ISS	ISS Retido
RS 8.000,00	RS 0,00	RS 0,00	RS 8.000,00	RS 160,00	2 - Não
				Desconto Condicionado	RS 0,00

Retenções de Impostos

PIS	COFINS	INSS	IRRF	CSLL	Outras Retenções
RS 0,00	RS 0,00	RS 0,00	RS 0,00	RS 0,00	RS 0,00

Valor Líquido da NFS-e: R\$ 8.000,00

Informações Complementares

RECEBI(EMOS) DE CIDADE MAIS SEGURA VIGILANCIA COLABORATIVA LTDA O SERVIÇO CONSTANTE DA NFS-e DE NÚMERO 20230000000060 E CÓDIGO DE VERIFICAÇÃO 7ab24476.

Data

CPF/RG

Assinatura

**DELCI SERGIO DO COUTO**  
 Cont. - CRC-MG 23550 - CPF 119.164.606-82  
 Rua Ayres Quaresma, nº 44 - Carneirinhos  
 Fone (31)3851-4947 - CEP 35930-016  
 João Monlevade - Minas Gerais

**Creusa Maria dos Santos**  
 Presidente Geral  
 CPF 117.082.308-40

28



## TED - Transferência Eletrônica Disponível

G3382111078936501  
21/12/2023 11:47:31

### Debitado

Agência 2220-9  
Conta corrente 56133-9 CONSEP J - C C S PUBLICA

### Creditado

Banco 104 CAIXA ECONOMICA FEDERAL  
Agência (sem DV) 2923 BURITIS  
Conta corrente (com DV) 37921  
Conta Pagamento 0000  
CNPJ 36.007.355/0001-50  
Nome favorecido CIDADE MAIS SEGURA VIGILANCIA COLABORAT  
Finalidade CREDITO EM CONTA  
Número documento 122.102  
Valor 8.000,00  
Data transferência 21/12/2023  
"C" - CPF/CNPJ diferente  
Autenticação SISBB DB3D260CF9538EA7

Transação efetuada com sucesso por: JF109217 CREUSA MARIA DOS SANTOS.  
Serviço de Atendimento ao Consumidor - SAC 0800 729 0722

Ouvidoria BB 0800 729 5678  
Para deficientes auditivos 0800 729 0088

**Creusa Maria dos Santos**  
Presidente Geral  
CPF 117.082.308-40

**DELCI SERGIO DO COURO**  
Cont. - CRC-MG 23550 - CPF 119.164.606-82  
Rua Ayres Quaresma, nº 44 - Carneirinhos  
Fone (31)3851-4947 - CEP 35930-016  
Ileão Montevade - Minas Gerais

29



# CIDADE MAIS SEGURA VIGILANCIA COLABORATIVA

## LTDA

CIDADE MAIS SEGURA VIGILANCIA COLABORATIVA  
36007355000150 (31)995462105 cidademaisseguras@gmail.com  
Avenida Nélio Cerqueira, 1961 Tirol (Barreiro)/Belo Horizonte - MG

Emitido por  
Eduardo Franco  
Emissão  
20/12/2023 14:38:18

### ORDEM DE SERVIÇO Nº 23

Tipo: Assistência	Solicitado em: 20/12/2023 14:36	Previsão: 20/12/2023 10:03	Situação:
-------------------	---------------------------------	----------------------------	-----------

#### CLIENTE

Nome: CONSEP GERAL JM	Estado: MG	Telefone: +55 3187851860
CEP: 35931111		Cidade: João Monlevade
Endereço: Rua Berlim, 91		Bairro: Jardim da cidade
Complemento: SALA 07		Telefone Contato:
Nome contato:		

#### PRODUTO/SERVIÇO

Descrição: CAMERA IP 2MP.VIP1220B FULL COLOR  
 Descrição detalhada: PRESTAÇÃO DE SERVIÇO DE MANUTENÇÃO CORRETIVA/ PREVENTIVA NAS CÂMERAS

---



---



---

#### MATERIAL/SERVIÇO

Código	Descrição	Qtde	Valor	Valor Total	Cobrar
78898	PRESTAÇÃO DE SERVIÇO DE MANUTENÇÃO CORRETIVA/ PREVENTIVA NAS CÂMERAS	1,00000	8.000,00	8.000,00	Sim
Total R\$ 8.000,00   Total a cobrar R\$ 8.000,00					

#### TÉCNICO

Nome	Hora Inicial	Hora Final	Assinatura
_____	_____	_____	_____

#### SOLUÇÃO

---



---



---

#### Mensagens

---

____/____/____	____	____	____
Data	Nome do cliente	CPF	Visto do cliente

  
**DELCI SERGIO DO COUTO**  
 Cont. - CRC-MG 23550 - CPF 119.164.606-82  
 Rua Ayres Quaresma, nº 44 - Carnoia  
 Fone (31)3851-4947 - CEP 35930-016  
 João Monlevade - Minas Gerais

  
**Creusa Maria dos Santos**  
 Presidente Geral  
 CPF 117.082.308-40

30



**ANEXO IV**

**DECLARAÇÃO DE GUARDA DOS DOCUMENTOS ORIGINAIS APRESENTADOS NA  
PRESTAÇÃO DE CONTAS**

**DECLARAÇÃO**

Eu, CREUSA MARIA DOS SANTOS, Presidente do, CONSEP GERAL JM, inscrito no CPF sob o nº 117.082.308-40, DECLARO, para os devidos fins e sob penas da lei, que a Organização da Sociedade Civil Conselho Comunitário de Segurança Pública Geral de João Monlevade, manterá em seu arquivo os documentos originais que compõem a prestação de contas da parceria referente ao Termo de Fomento nº 20/2022..

João Monlevade, 05 de fevereiro de 2024.

Presidente da OSC

*Creusa Maria dos Santos*  
Presidente Geral  
CPF 117.082.308-40

**DELCI SERGIO DO COUTO**  
Cont. - CRC-MG 23550 - CPF 119.164.606-8  
Rua Ayres Quaresma, nº 44 - Carneirinho  
Fone (31)3851-4947 - CEP 35930-014  
João Monlevade - Minas Gerais



**ANEXO V**  
**DECLARAÇÃO DO CONTADOR RESPONSÁVEL PELA ORGANIZAÇÃO DA SOCIEDADE CIVIL**

**DECLARAÇÃO**

Eu, CREUSA MARIA DOS SANTOS, Presidente do Conselho Comunitário de Segurança Pública Geral de João Monlevade, inscrito no CPF sob o nº 117.082.308-40, DECLARO, para os devidos fins e sob penas da lei, que Delci Sérgio do Couto, inscrito no CPF sob o nº 119.164.606-82, CRC nº MG-023550/0-1, é o contador responsável pela referida Organização da Sociedade Civil e que seu registro está regular junto ao Conselho Regional de Contabilidade, conforme cópia anexa.

João Monlevade, 05 de fevereiro de 2024.

Assinatura do presidente da OSC

*Creusa Maria dos Santos*  
Presidente Geral  
CPF 117.082.308-40

Assinatura do contador e carimbo ou identificação

**DELCI SERGIO DO COUTO**  
Cont. - CRC-MG 23550 - CPF 119.164.606-82  
Rua Ayres Quaresma, nº 44 - Carneirinhos  
Fons (31)3851-4947 - CEP 35930-016  
João Monlevade - Minas Gerais





**CONSELHO REGIONAL DE CONTABILIDADE DO ESTADO DE MINAS GERAIS  
CERTIDÃO NEGATIVA DE DÉBITOS PROFISSIONAL**

**O CONSELHO REGIONAL DE CONTABILIDADE DO ESTADO DE MINAS GERAIS** certifica que o(a) profissional identificado(a) no presente documento encontra-se em dia com seus débitos perante o CRC.

**IDENTIFICAÇÃO DO REGISTRO**

NOME.....	: DELCI SERGIO DO COUTO
REGISTRO.....	: MG-023550/O-1
CATEGORIA.....	: CONTADOR
CPF.....	: ***.164.606-**

A presente CERTIDÃO não quita nem invalida quaisquer débitos ou infrações que posteriormente, venham a ser apurados pelo CRCMG contra o referido registro.

A falsificação deste documento constitui-se em crime previsto no Código Penal Brasileiro, sujeitando o autor à respectiva ação penal.

Emissão: MINAS GERAIS, 05/02/2024 as 09:57:59.

Válido até: 05/05/2024.

Código de Controle: 418005.

Para verificar a autenticidade deste documento consulte o site do CRCMG.



SETOR DE PARCERIAS PMJM &lt;setordeparceriaspmjm@gmail.com&gt;

**CONSEP - PRESTAÇÃO DE CONTAS - 2ª PARCELA DO 1º ADITIVO AO TF 20-2022**

1 mensagem

SETOR DE PARCERIAS PMJM &lt;setordeparceriaspmjm@gmail.com&gt;

5 de fevereiro de 2024 às 16:48

Para: CONSEP &lt;secr.consep\_jm@hotmail.com&gt;, Daniel Andrade &lt;daniel.gv2016@gmail.com&gt;

Prezada Creusa, boa tarde

Após a análise da prestação de contas da 2ª parcela do 1º Aditivo ao Termo de Fomento nº 20/2022, seguem as providências para o encerramento do processo de prestação de contas final desta parceria:

1º) Imprimir o extrato da conta corrente do período de 11/10/2022 a 06/02/2024;

2º) Imprimir o extrato de fundo de investimentos do período de 11/10/2022 a 06/02/2024;

3º) Transferir o saldo da conta da parceria para a Tesouraria do Município - Agência 2220-9/ Conta Corrente nº 31721-7, na data 06/02/2024, após impressão dos extratos;

4º) Imprimir o extrato zerado;

5º) Encerrar a conta bancária após todas essas operações, também no dia 06/02/2024 e trazer o termo de encerramento para compor a prestação de contas final,

**IMPORTANTE: TODAS AS OPERAÇÕES DESCRITAS ACIMA DEVEM OCORRER NA DATA DE 06/02/2024.**

6º) Preencher formulário número 8, do REF, referente à devolução de recursos e anexar o comprovante da transferência;

7º) Enviar o relatório de conclusão da parceria, abordando os seguintes itens, dentre outros:

- **CUMPRIMENTO DAS METAS pactuadas nesta parceria;**
- **RESULTADOS ALCANÇADOS E SEUS BENEFÍCIOS;**
- **BENEFÍCIOS E IMPACTOS DA PARCERIA;**
- **GRAU DE SATISFAÇÃO DO PÚBLICO-ALVO;**
- **SUSTENTABILIDADE E CONTINUIDADE DAS AÇÕES QUE FORAM OBJETO DA PARCERIA;**

**Prazo para entrega da documentação: 09/02/2024, até às 16 horas, impreterivelmente.**

Atenciosamente

Pauliana

**Setor de Parcerias - MROSC****PREFEITURA MUNICIPAL DE JOÃO MONLEVADE**Website: [www.pmjm.mg.gov.br](http://www.pmjm.mg.gov.br)

Rua Geraldo Miranda, nº 337, Bairro Alvorada

CEP: 35930-027, João Monlevade - MG

Telefones: (031) 3859-2553 - whatsapp

(031) 3859-2554

**JOÃO MONLEVADE**

PREFEITURA MUNICIPAL

Administração 2021-2024

**Correntista**

Nome: **CONSEP J - C C S PUBLICA**      Posição: **Outubro / 2022**      Data da emissão: **08.02.2024**  
 Agência (prefixo/dv): **2220-9**      CNPJ: **39.717.999/0001-20**  
 Conta nº / dv: **56.133-9**      Data da abertura: **13.10.2022**

Data contábil	Data lançamento	Saldo anterior	Histórico	Lote	Banco	Origem	Documento	Valor - R\$	Saldo - R\$
13.10.2022		870	Saldo anterior						0,00 C
17.10.2022		17/10 2220	870-Transferência recebida	99015			552220000031721	42.000,00 C	42.000,00 C
17.10.2022		345-BB CP Automatico S Publico	17/10 2220 31721-7 PM JOAO MONLEV						
26.10.2022		393-TED Transf.Eletr.Disponive	345-BB CP Automatico S Publico	13105			070	42.000,00 D	0,00 C
26.10.2022		104 2923 036007355000150 C	393-TED Transf.Eletr.Disponive				102601	25.230,00 D	25.230,00 D
26.10.2022		855-BB CP Automatico S Publico	104 2923 036007355000150 C				070	25.230,00 C	0,00 C
<p>Eligado - R\$      Disponível - R\$      CPMF cobrado - R\$</p> <p>0,00      0,00      0,00</p>									



**Correntista**

Nome

CONSEP J - C C S PUBLICA

Agência (prefixo/dv)

GS

02

Conta nº / dv

56.133-9

CNPJ

39.717.999/0001-20

Posição

Novembro / 2022

Data da emissão

08.02.2024

Data da abertura

13.10.2022

Data contábil	Data lançamento	Histórico	Lote	Banco	Origem	Documento	Valor - R\$	Saldo - R\$
26.10.2022		Saldo anterior						
14.11.2022		470-Transferência enviada	99015			552220000039478	12.599,70 D	0,00 C
14.11.2022		14/11 2220 39478-5 FILIPE AUGUSTO						
29.11.2022		855-BB CP Automatico S Publico						
29.11.2022		144-Pix - Enviado	13105				12.599,70 C	0,00 C
29.11.2022		29/11 15:32 Gisaine Do Carmo Marcelin					1.170,00 D	
29.11.2022		144-Pix - Enviado	13105				3.000,00 D	
29.11.2022		29/11 15:34 Tropicalnet Telecom Eireli						
29.11.2022		855-BB CP Automatico S Publico					4.170,00 C	0,00 C
Bloqueado - R\$		Disponível - R\$						
		0,00						
		CPMF cobrado - R\$						
		0,00						



**Correntista**

Nome

**CONSEP J - C C S PUBLICA**

Agência (prefixo/dv)

GS

02

56.133-9

CNPJ

39.717.999/0001-20

Posição

Dezembro / 2022

Data de emissão

08.02.2024

Data da abertura

13.10.2022

Data contábil	Data lançamento	GS	Conta nº / dv	Saldo anterior	Histórico	Lote	Banco	Origem	Documento	Valor - R\$	Saldo - R\$
29.11.2022				900-Pix-Envio devolvido		14397			2778932115	1.170,00 C	0,00 C
07.12.2022				07/12 14:38 PIX NAO ACEITO PELO RECEBE							
07.12.2022				345-BB CP Automatico S Publico					070	1.170,00 D	0,00 C
28.12.2022				870-Transferência recebida		99015			552220000031721	41.600,00 C	41.600,00 C
				28/12 15:35 PM JOAO MONLEVADE .IPV							
29.12.2022				345-BB RF Curto Prazo Automáti		13049			1201972	11.070,00 D	
29.12.2022				393-TED Transf Eletr Disponive		13105			122901	30.530,00 D	
				104 2923 036007355000150 CIDADE MAIS S							0,00 C

Bloqueado - R\$

0,00

Disponível - R\$

0,00

CPMF cobrado - R\$

0,00



**Correntista**

Nome: **CONSEP J - C C S PUBLICA** Agência (prefixo/dv): **2220-9 02** Conta nº / dv: **56.133-9** Data da abertura: **13.10.2022** CNPJ: **39.717.999/0001-20** Posição: **Janeiro / 2023** Data de emissão: **08.02.2024**

Data contábil	Data lançamento	Histórico	Lote	Banco	Origem	Documento	Valor - R\$	Saldo - R\$
29.12.2022		Saldo anterior						0,00 C

\* \* \* A CONTA NÃO FOI MOVIMENTADA \* \* \*



**Correntista**

Nome: **CONSEP J - C C S PUBLICA**      CNPJ: **39.717.999/0001-20**      Posição: **Fevereiro / 2023**      Data da emissão: **08.02.2024**  
 Agência (prefixo/dv): **2220-9**      Conta nº / dv: **56.133-9**      Data da abertura: **13.10.2022**

Data contábil	Data lançamento	GS	Conta nº / dv	Saldo anterior	Histórico	Lote	Banco	Origem	Documento	Valor - R\$	Saldo - R\$
29.12.2022				Saldo anterior							0,00 C
03.02.2023				855-BB RF Curto Prazo Automáti		14049			1201972	3.676,12 C	
03.02.2023				393-TED Transf. Eletr. Disponive		13105			20301	5.000,00 D	
03.02.2023				104 2923 036007355000150 CIDA							
03.02.2023				855-BB CP Automatico S Publico					070	1.323,88 C	
07.02.2023				470-Transferência enviada		99021			612220000039478	4.448,00 D	0,00 C
07.02.2023				07/02 18:53 FILIPE A C C 07457297626							
07.02.2023				848-Resgate Automático					1972	4.448,00 C	
09.02.2023				144-Pix - Enviado		13105			20901	2.299,00 D	
09.02.2023				09/02 13:32 Via S A							
09.02.2023				848-Resgate Automático					1972	2.299,00 C	0,00 C
<b>Bloqueado - R\$</b>	<b>0,00</b>			<b>Disponível - R\$</b>							<b>0,00</b>
										<b>CPMF cobrado - R\$</b>	<b>0,00</b>



**Correntista**

Nome

CONSEP J - C.C.S PUBLICA

Agência (prefixo/dv)

GS

Conta nº / dv

Data da abertura

CNPJ

Posição

Data da emissão

2220-9

02

56.133-9

13.10.2022

39.717.999/0001-20

Março / 2023

08.02.2024

Data contábil	Data lançamento	Histórico	Lote	Banco	Origem	Documento	Valor - R\$	Saldo - R\$
09.02.2023		Saldo anterior						0,00 C
16.03.2023		870-Transferência recebida	99015			552220000031721	41.600,00 C	41.600,00 C
21.03.2023		16/03 15:49 PM JOAO MONLEVADE -IPV						
21.03.2023		345-BB RF Curto Prazo Automáti	13049			1201972	23.230,00 D	
21.03.2023		393-TED Transf. Eletr. Disponive	13105			32101	18.380,00 D	
21.03.2023		104 2923 036007355000150 CIDADE MAIS S						
21.03.2023		848-Resgate Automático				1972	10,00 C	0,00 C
29.03.2023		393-TED Transf. Eletr. Disponive	13105			32901	23.971,95 D	
29.03.2023		104 2923 036007355000150 CIDADE MAIS S						
29.03.2023		848-Resgate Automático				1972	23.971,95 C	0,00 C
<b>Bloqueado - R\$</b>	<b>0,00</b>	<b>Disponível - R\$</b>						
		<b>CPMF cobrado - R\$</b>						<b>0,00</b>





**Correntista**

Nome: **CONSEP J - C C S PUBLICA**  
 Agência (prefixo/dv): **2220-9**      GS: **02**      Conta nº / dv: **56.133-9**      Data da abertura: **13.10.2022**  
 CNPJ: **39.717.999/0001-20**      Posição: **Abril / 2023**      Data da emissão: **08.02.2024**

Data contábil	Data lançamento	Histórico	Lote	Banco	Origem	Documento	Valor - R\$	Saldo - R\$
29.03.2023		Saldo anterior						0,00 C
03.04.2023		976-REP-Crédito em Conta	14175			276661861	3.500,00 C	
03.04.2023		104 2923 36007355000150 CIDADE MAIS SE						
		166-Emissão de DOC	13105			40301	1.626,00 D	
03.04.2023		104 2923 036007355000150 CIDADE MAIS S						
		271-BB-APLIC C.PRZ-AFL.AUT				1972	1.874,00 D	0,00 C
Bloqueado - R\$		Disponível - R\$						
		0,00						
		CPMF cobrado - R\$						0,00



**Correntista**

Nome: **CONSEP J - C C S PUBLICA**      CNPJ: **39.717.999/0001-20**      Posição: **Mai / 2023**      Data da emissão: **08.02.2024**  
 Agência (prefixo/dv): **2220-9**      Conta nº / dv: **56.133-9**      Data da abertura: **13.10.2022**

Data contábil	Data lançamento	Histórico	Lote	Banco	Origem	Documento	Valor - R\$	Saldo - R\$	
03.04.2023		Saldo anterior						0,00 C	
03.05.2023		870-Transferência recebida	99015			552220000031721	41.600,00 C		
		03/05 16:23 PM JOAO MONLEVADE -IPV							
03.05.2023		271-BB-APLIC C PRZ-APL.AUT				1972	41.600,00 D		
04.05.2023		393-TED Transf. Eletr. Disponive	13105			50401	12.880,00 D		
		104 2923 036007355000150 CIDADE MAIS S							
04.05.2023		848-Resgate Automático				1972	12.880,00 C		
29.05.2023		393-TED Transf. Eletr. Disponive	13105			52901	9.500,00 D		
		104 2923 036007355000150 CIDADE MAIS S							
29.05.2023		393-TED Transf. Eletr. Disponive	13105			52902	4.800,00 D		
		104 2923 036007355000150 CIDADE MAIS S							
29.05.2023		393-TED Transf. Eletr. Disponive	13105			52903	6.400,00 D		
		104 2923 036007355000150 CIDADE MAIS S							
29.05.2023		848-Resgate Automático				1972	20.700,00 C		
Bloqueado - R\$							0,00	Disponível - R\$	0,00
CPMF cobrado - R\$							0,00		



**Correntista**  
 Nome

CONSEP J - C C S PUBLICA

Agência (prefixo/dv)

GS

Conta nº / dv

2220-9

02

56.133-9

CNPJ

39.717.999/0001-20

Posição

Junho / 2023

Data da emissão

08.02.2024

Data da abertura

13.10.2022

Data contábil	Data lançamento	Histórico	Lot	Banco	Origem	Documento	Valor - R\$	Saldo - R\$
29.05.2023		Saldo anterior						0,00 C
05.06.2023		393-TED Transf. Eletr. Disponive	13105			60501	3.047,90 D	0,00 C
05.06.2023		104 2923 036007355000150 CIDADE MAIS S						
19.06.2023		848-Resgate Automático				1972	3.047,90 C	0,00 C
19.06.2023		870-Transferência recebida	99015			552220000031721	41.600,00 C	0,00 C
19.06.2023		19/06 15:42 PM JOAO MONLEVADE -IPV						
19.06.2023		271-BB-APLIC C. PRZ-APL. AUT				1972	41.600,00 D	0,00 C
23.06.2023		393-TED Transf. Eletr. Disponive	13105			62301	4.800,00 D	0,00 C
23.06.2023		104 2923 036007355000150 CIDADE MAIS S						
23.06.2023		393-TED Transf. Eletr. Disponive	13105			62302	7.400,00 D	0,00 C
23.06.2023		104 2923 036007355000150 CIDADE MAIS S						
23.06.2023		393-TED Transf. Eletr. Disponive	13105			62303	6.880,00 D	0,00 C
23.06.2023		104 2923 036007355000150 CIDADE MAIS S						
23.06.2023		393-TED Transf. Eletr. Disponive	13105			62304	10.000,00 D	0,00 C
23.06.2023		104 2923 036007355000150 CIDADE MAIS S						
23.06.2023		393-TED Transf. Eletr. Disponive	13105			62305	15.150,00 D	0,00 C
23.06.2023		104 2923 036007355000150 CIDADE MAIS S						
23.06.2023		848-Resgate Automático				1972	44.230,00 C	0,00 C
<b>Bloqueado - R\$</b>							<b>Disponível - R\$</b>	<b>CPMF cobrado - R\$</b>
							0,00	0,00



**Correntista**

Nome: **CONSEP J - C C S PUBLICA**      CNPJ: **39.717.999/0001-20**      Posição: **Julho / 2023**      Data da emissão: **08.02.2024**  
Agência (prefixo/dv): **2220-9**      GS: **02**      Conta nº / dv: **56.133-9**      Data da abertura: **13.10.2022**

Data contábil	Data lançamento	Histórico	Lote	Banco	Origem	Documento	Valor - R\$	Saldo - R\$
23.06.2023		Saldo anterior						0,00 C
* * * A CONTA NÃO FOI MOVIMENTADA * * *								





## Cliente

Nome

CONSEP J - C C S PUBLICA

Agência

2220-9

Conta

56.133-9

## Movimento

Data	Dep. origem	Histórico	Documento	Valor	Saldo
23/06/2023		Saldo Anterior			0,00 C
10/08/2023	2220-9	TRANSF RECEBIDA 10/08 16:47 PM JOAO MONLEVADE -IPV	552.220.000.031.721	41.600,00 C	41.600,00 C
10/08/2023		APLIC.AUT	1.972	41.600,00 D	0,00 C
16/08/2023		TED 104 2923 036007355000150 CIDADE MAIS S	81.601	4.800,00 D	4.800,00 D
16/08/2023		TED 104 2923 036007355000150 CIDADE MAIS S	81.602	35.630,00 D	40.430,00 D
16/08/2023		RESGATE AUTOMAT	1.972	40.430,00 C	0,00 C
17/08/2023		TED 104 2923 036007355000150 CIDADE MAIS S	81.701	4.500,00 D	4.500,00 D
17/08/2023		TED 104 2923 036007355000150 CIDADE MAIS S	81.702	1.188,20 D	5.688,20 D
17/08/2023		RESGATE AUTOMAT	1.972	5.688,20 C	0,00 C
31/08/2023		SALDO			0,00 C

Impresso em 08.02.2024 às 15:57:48

Central de Atendimento BB - 4004 0001 ou 0800 729 0001  
Serviço de Atendimento ao Consumidor - SAC - 0800 729 0722  
Ouvidoria BB - 0800 729 5678  
Deficientes Auditivos ou de Fala - 0800 729 0088

**Cliente**

Nome

CONSEP J - C C S PUBLICA

Agência

2220-9

Conta

56.133-9

**Movimento**

Data	Dep. origem	Histórico	Documento	Valor	Saldo
17/08/2023		Saldo Anterior			0,00 C
22/09/2023	2220-9	TRANSF RECEBIDA 22/09 15:36 PM JOAO MONLEVADE -IPV	552.220.000.031.721	60.000,00 C	60.000,00 C
22/09/2023		APLIC.AUT	1.972	60.000,00 D	0,00 C
26/09/2023		TED 104 2923 036007355000150 CIDADE MAIS S	92.601	10.000,00 D	10.000,00 D
26/09/2023		RESGATE AUTOMAT	1.972	10.000,00 C	0,00 C
27/09/2023		TED 104 2923 036007355000150 CIDADE MAIS S	92.701	16.000,00 D	16.000,00 D
27/09/2023		TED 104 2923 036007355000150 CIDADE MAIS S	92.702	34.000,00 D	50.000,00 D
27/09/2023		RESGATE AUTOMAT	1.972	50.000,00 C	0,00 C
30/09/2023		SALDO			0,00 C

Impresso em 08.02.2024 às 15:57:55

Central de Atendimento BB - 4004 0001 ou 0800 729 0001  
Serviço de Atendimento ao Consumidor - SAC - 0800 729 0722  
Ouvidoria BB - 0800 729 5678  
Deficientes Auditivos ou de Fala - 0800 729 0088

**Cliente**

Nome

CONSEP J - C C S PUBLICA

Agência

2220-9

Conta

56.133-9

**Movimento**

Data	Dep. origem	Histórico	Documento	Valor	Saldo
27/09/2023		Saldo Anterior			0,00 C
31/10/2023		SALDO			0,00 C

Impresso em 08.02.2024 às 15:58:00

Central de Atendimento BB - 4004 0001 ou 0800 729 0001  
Serviço de Atendimento ao Consumidor - SAC - 0800 729 0722  
Ouvidoria BB - 0800 729 5678  
Deficientes Auditivos ou de Fala - 0800 729 0088

**Cliente**

Nome

CONSEP J - C C S PUBLICA

Agência

2220-9

Conta

56.133-9

**Movimento**

Data	Dep. origem	Histórico	Documento	Valor	Saldo
27/09/2023		Saldo Anterior			0,00 C
30/11/2023		SALDO			0,00 C

Impresso em 08.02.2024 às 15:58:06

Central de Atendimento BB - 4004 0001 ou 0800 729 0001  
Serviço de Atendimento ao Consumidor - SAC - 0800 729 0722  
Ouvidoria BB - 0800 729 5678  
Deficientes Auditivos ou de Fala - 0800 729 0088



**Cliente**

Nome

CONSEP J - C C S PUBLICA

Agência

2220-9

Conta

56.133-9

**Movimento**

Data	Dep. origem	Histórico	Documento	Valor	Saldo
27/09/2023		Saldo Anterior			0,00 C
18/12/2023	2220-9	TRANSF RECEBIDA 18/12 16:31 PM JOAO MONLEVADE -IPV	552.220.000.031.721	40.000,00 C	40.000,00 C
18/12/2023		APLIC.AUT	1.972	40.000,00 D	0,00 C
21/12/2023		TED 104 2923 036007355000150 CIDADE MAIS S	122.101	26.000,00 D	26.000,00 D
21/12/2023		TED 104 2923 036007355000150 CIDADE MAIS S	122.102	8.000,00 D	34.000,00 D
21/12/2023		TED 104 2923 036007355000150 CIDADE MAIS S	122.103	6.000,00 D	40.000,00 D
21/12/2023		RESGATE AUTOMAT	1.972	40.000,00 C	0,00 C
31/12/2023		S A L D O			0,00 C

Impresso em 08.02.2024 às 15:58:13

Central de Atendimento BB - 4004 0001 ou 0800 729 0001  
Serviço de Atendimento ao Consumidor - SAC - 0800 729 0722  
Ouvidoria BB - 0800 729 5678  
Deficientes Auditivos ou de Fala - 0800 729 0088

**Cliente**

Nome

CONSEP J - C C S PUBLICA

Agência

2220-9

Conta

56.133-9

Movimento	Data	Dep. origem	Histórico	Documento	Valor	Saldo
	21/12/2023		Saldo Anterior			0,00 C
			Invest. Resgate Autom.			12,17 C
			Saldo			12,17 C
			Juros *			0,00
			Data de Debito de Juros		29/02/2024	
			IOF *			0,00
			Data de Debito de IOF		01/03/2024	
(*)Apurados de acordo com o somatório dos saldos devedores diários no mês anterior ao débito.						
<b>Saldo de Investimentos</b>						12,20 C
			BB RF CP Automático			12,20 C
<b>TOTAL</b>						12,20 C

(\*) Saldo atualizado ate 07.02.2024

**Informações Adicionais**

Impresso em 08.02.2024 às 15:58:38

Central de Atendimento BB - 4004 0001 ou 0800 729 0001  
Serviço de Atendimento ao Consumidor - SAC - 0800 729 0722  
Ouvidoria BB - 0800 729 5678  
Deficientes Auditivos ou de Fala - 0800 729 0088

**Cliente**

Nome

CONSEP J - C C S PUBLICA

Agência

2220-9

Conta

56.133-9

**Movimento**

<b>Data</b>	<b>Dep. origem</b>	<b>Histórico</b>	<b>Documento</b>	<b>Valor</b>	<b>Saldo</b>
08/02/2024		SALDO			0,00 C
		Invest. Resgate Autom.			12,17 C
		Saldo			12,17 C
		Juros *			0,00
		Data de Debito de Juros			29/02/2024
		IOF *			0,00
		Data de Debito de IOF			01/03/2024

(\*)Apurados de acordo com o somatório dos saldos devedores diários no mês anterior ao débito.

**Saldo de Investimentos**

BB RF CP Automático	12,20 C
<b>TOTAL</b>	<b>12,20 C</b>

(\*) Saldo atualizado ate 07.02.2024

**Informações Adicionais**

Impresso em 08.02.2024 às 15:58:46

Central de Atendimento BB - 4004 0001 ou 0800 729 0001  
Serviço de Atendimento ao Consumidor - SAC - 0800 729 0722  
Ouvidoria BB - 0800 729 5678  
Deficientes Auditivos ou de Fala - 0800 729 0088



G3320821261784161  
08/02/2024 23:52:05



## Consultas - Extrato de conta corrente

### Cliente - Conta atual

Agência 2220-9  
Conta corrente 56133-9CONSEP J - C C S PUBLICA  
Período do extrato Mês atual

### Lançamentos

Dt. balancete	Dt. movimento	Ag. origem	Lote	Histórico	Documento	Valor R\$	Saldo
21/12/2023		0000	00000	000 Saldo Anterior			0,00 C
08/02/2024		2220	02220	470 Transferência enviada	612.220.000.031.721	12,17 D	
				08/02 19:13 PM JOAO MONLEVADE -IPV			
08/02/2024		0000	00000	999 S A L D O			12,17 D
Invest. Resgate Autom.							12,17C
Saldo							0,00C
Juros *							0,00
Data de Debito de Juros							29/02/2024
IOF *							0,00
Data de Debito de IOF							01/03/2024
<b>Saldo de fundos de investimento</b>							
BB RF CP Automático							12,20

Transação efetuada com sucesso por: JF109217 CREUSA MARIA DOS SANTOS.

Serviço de Atendimento ao Consumidor - SAC 0800 729 0722

Ouvidoria BB 0800 729 5678

Para deficientes auditivos 0800 729 0088



# Fundos de Investimento

EXTRATO 10/2022

Nome: **CONSEP J - C C S PUBLICA** Agência: **2220-9** Conta: **56133-9**

Perfil do Investidor: **Carteira de Investimentos**  
 Não identificado: **Não identificado**

Fundo: **S.Público Automático** CPF/CNPJ: **04.288.966/0001-27**

Nr. Doc	Data	Historico	Valor	IR	Base Cálc. IR	Comp. IR	IOF	Quant. Cotas	Saldo Cotas
	30/09/2022	Saldo anterior	0,00						0,000000
909222017	17/10/2022	Aplicação	42.000,00	0,00	0,00	0,00	0,00	10.237,570623	10.237,570623
909222026	26/10/2022	Resgate	25.230,00	5,15	22,91	0,00	53,47	6.145,522452	4.092,048171
909222017		Apl. Utilizada 17/10/2022	25.230,00	5,15	22,91	0,00	53,47	6.145,522452	0,000000
	31/10/2022	Saldo atual	16.860,58						4.092,048171

## VALORES LÍQUIDOS PARA RESGATE

Projeção para 31/10/2022 – Cota: 4,120328729

Disponível p/ Resg. 0,00  
 Saldo em Carência p/Resg. 0,00  
 Saldo Bloqueado 0,00

IR estimado (20%) 0,00  
 IR complementar 0,00  
 IOF estimado 0,00

### Resumo do Mês

Resgates/Amortizações 42.000,00  
 Impostos Pagos 16.860,58

25.230,00

25.230,00



Imposto de Renda

5,15 IOF

53,47

(1) Valor da Cota

30/09/2022

4,084805593 31/10/2022

4,120328729

(1) Representa o valor da cota patrimonial

Rentabilidades %

0,8696 No ano

8,1722

9,2800

No mês

Últimos 12 meses

Aplicações em Ser

Data	Documento	Valor Aplicado	Quantidade cotas	Saldo cotas

Central de Atendimento Banco do Brasil S.A.  
 Capitais e Regiões Metropolitanas  
 4004 0001 Demais localidades 0800 729 0001  
 Deficiente Auditivo ou de Fala 0800 729 0088  
 Ouvidoria Banco do Brasil 0800 729 5678  
 SAC 0800 729 0722 ou acesse bb.com.br

BBASSET - CNPJ nº 30.822.936/0001-69  
 Avenida República do Chile, 330 -  
 7º e 8º andares - Torre Oeste  
 CEP 20031-170 - Rio de Janeiro (RJ)  
 E-mail: bbasset@bb.com.br





# Fundos de Investimento

EXTRATO 11/2022

Nome	Agência	Conta
CONSEP J - C C S PUBLICA	2220-9	56133-9

Perfil do Investidor	Carteira de Investimentos
Não identificado	Não identificado

Fundo	CPF/CNPJ
S.Público Automático	04.288.966/0001-27

Nr. Doc	Data	Histórico	Valor	IR	Base Cálcl. IR	Comp. IR	IOF	Quant. Cotas	Saldo Cotas
	31/10/2022	Saldo anterior	16.860,58						4.092,048171
909222014	14/11/2022	Resgate	12.599,70	21,85	97,12	0,00	6,19	3.052,848654	1.039,199517
909222017		Apl. Utilizada 17/10/2022	12.599,70	21,85	97,12	0,00	6,19	3.052,848654	0,000000
909222029	29/11/2022	Resgate	4.170,00	11,73	52,16	0,00	0,00	1.006,589718	32,609799
909222017		Apl. Utilizada 17/10/2022	4.170,00	11,73	52,16	0,00	0,00	1.006,589718	0,000000
4444444	30/11/2022	Cobrança de IR	0,00	0,35	1,75	0,00	0,00	0,084213	32,525586
909222017		Aplicação 17/10/2022	0,00	0,35	1,75	0,00	0,00	0,084213	0,000000
	30/11/2022	Saldo atual	135,18						32,525586

## VALORES LÍQUIDOS PARA RESGATE

Projeção para 30/11/2022 - Cota: 4,156144121

Disponível p/ Resg.	0,00	IR estimado (20%)	0,00
Saldo em Carência p/Resg.	0,00	IR complementar	0,00
Saldo Bloqueado	0,00	IOF estimado	0,00



**Resumo do Mês**

Aplicações 16.769,70  
Saldo Atual

0,00 Resgates/Amortizações  
135,18

Impostos Pagos 6,19  
33,93 IOF

(1) Valor da Cota 4,156144121  
4,120328729 30/11/2022

(1) Representa o valor da cota patrimonial

Rentabilidades % 9,1124  
0,8692 No ano  
9,7517

**Aplicações em Ser**

Data	Documento	Valor Aplicado	Quantidade cotas	Saldo cotas
------	-----------	----------------	------------------	-------------

Central de Atendimento Banco do Brasil S.A.  
Capitais e Regiões Metropolitanas  
4004 0001 Demais localidades 0800 729 0001  
Deficiente Auditivo ou de Fala 0800 729 0088  
Ouvidoria Banco do Brasil 0800 729 5678  
SAC 0800 729 0722 ou acesse [bb.com.br](http://bb.com.br)

BBASSET - CNPJ nº 30.822.936/0001-69  
Avenida República do Chile, 330 -  
7º e 8º andares - Torre Oeste  
CEP 20031-170 - Rio de Janeiro (RJ)  
E-mail: [bbasset@bb.com.br](mailto:bbasset@bb.com.br)







# Fundos de Investimento

EXTRATO 12/2022

Nome	Agência	Conta
CONSEP J - C C S PUBLICA	2220-9	56133-9

Perfil do Investidor	Carteira de Investimentos
Não identificado	Não identificado

Fundo	CPF/CNPJ
S.Público Automático	04.288.966/0001-27

Nr. Doc	Data	Histórico	Valor	IR	Base Cálcl. IR	Comp. IR	IOF	Quant. Cotas	Saldo Cotas
	30/11/2022	Saldo anterior	135,18						32,525586
909222007	07/12/2022	Aplicação	1.170,00	0,00	0,00	0,00	0,00	280,902466	313,428052
	30/12/2022	Saldo atual	1.315,13						313,428052

## VALORES LÍQUIDOS PARA RESGATE

Projeção para 30/12/2022 – Cota: 4,195946582

Disponível p/ Resg.  
 Saldo em Carência p/Resg.  
 Saldo Bloqueado

0,00 IR estimado (20%)  
 0,00 IR complementar  
 0,00 IOF estimado

### Resumo do Mês

1.170,00 Resgates/Amortizações  
 1.315,13

0,00

Aplicações  
 Saldo Atual

Imposto de Renda

Impostos Pagos  
 0,00 IOF  
 (1) Valor da Cota

0,00



30/11/2022

4,156144121 30/12/2022

4,195946582

(1) Representa o valor da cota patrimonial

**Rentabilidades %**

0,9576 No ano

10,1869

10,1574

No mês

Últimos 12 meses

**Aplicações em Ser**

Data	Documento	Valor Aplicado	Quantidade cotas	Saldo cotas

Central de Atendimento Banco do Brasil S.A.  
 Capitais e Regiões Metropolitanas  
 4004 0001 Demais localidades 0800 729 0001  
 Deficiente Auditivo ou de Fala 0800 729 0088  
 Ouvidoria Banco do Brasil 0800 729 5678  
 SAC 0800 729 0722 ou acesse bb.com.br

BBASSET - CNPJ nº 30.822.936/0001-69  
 Avenida República do Chile, 330 -  
 7º e 8º andares - Torre Oeste  
 CEP 20031-170 - Rio de Janeiro (RJ)  
 E-mail: bbasset@bb.com.br





Nome	Agência	Conta
CONSEP J - C C S PUBLICA	2220-9	56133-9

Perfil do Investidor	Carteira de Investimentos
Não identificado	Não identificado

Fundo	CPF/CNPJ
S.Público Automático	04.288.966/0001-27

Nr. Doc	Data	Histórico	Valor	IR	Base Cálcl. IR	Comp. IR	IOF	Quant. Cotas	Saldo Cotas
	30/12/2022	Saldo anterior	1.315,13						313,428052
	31/01/2023	Saldo atual	1.327,64						313,428052

**VALORES LÍQUIDOS PARA RESGATE**

Projeção para 31/01/2023 – Cota: 4,235875202

Disponível p/ Resg.	0,00	IR estimado (20%)	0,00
Saldo em Carência p/Resg.	0,00	IR complementar	0,00
Saldo Bloqueado	0,00	IOF estimado	0,00

**Resumo do Mês**

Aplicações	0,00	Resgates/Amortizações	0,00
Saldo Atual	1.327,64		

**Impostos Pagos**

Imposto de Renda	0,00	IOF	0,00
------------------	------	-----	------

30/12/2022 (1) Valor da Cota 4,195946582 31/01/2023 4,235875202

(1) Representa o valor da cota patrimonial



No mês  
Últimos 12 meses

Rentabilidades %  
0,9515 No ano  
10,5821

0,9515

Aplicações em Ser

Data	Documento	Valor Aplicado	Quantidade cotas	Saldo cotas

Central de Atendimento Banco do Brasil S.A.  
Capitais e Regiões Metropolitanas  
4004 0001 Demais localidades 0800 729 0001  
Deficiente Auditivo ou de Fala 0800 729 0088  
Ouvidoria Banco do Brasil 0800 729 5678  
SAC 0800 729 0722 ou acesse bb.com.br

BBASSET - CNPJ nº 30.822.936/0001-69  
Avenida República do Chile, 330 -  
7º e 8º andares - Torre Oeste  
CEP 20031-170 - Rio de Janeiro (RJ)  
E-mail: bbasset@bb.com.br





# Fundos de Investimento

EXTRATO 2/2023

Nome: **CONSEP J - C C S PUBLICA** Agência: **2220-9** Conta: **56133-9**

Perfil do Investidor: **Carteira de Investimentos**  
 Não identificado: **Não identificado**

Fundo: **S.Público Automático** CPF/CNPJ: **04.288.966/0001-27**

Nr. Doc	Data	Histórico	Valor	IR	Base Cál. IR	Comp. IR	IOF	Quant. Cotas	Saldo Cotas
	31/01/2023	Saldo anterior	1.327,64						313,428052
909222003	03/02/2023	Resgate	1.323,88	5,48	25,92	0,00	0,00	313,428052	0,000000
909222017		Apl.Utilizada 17/10/2022	137,29	0,66	4,51	0,00	0,00	32,525586	0,000000
909222007		Apl.Utilizada 07/12/2022	1.186,59	4,82	21,41	0,00	0,00	280,902466	0,000000
	28/02/2023	Saldo atual	0,00						0,000000

## VALORES LÍQUIDOS PARA RESGATE

Projeção para 09/02/2024 – Cota: 4,702472797

Disponível p/ Resg. 0,00  
 Saldo em Carência p/Resg. 0,00  
 Saldo Bloqueado 0,00

0,00 IR estimado (20%)  
 0,00 IR complementar  
 0,00 IOF estimado  
**Resumo do Mês**  
 0,00 Resgates/Amortizações  
 0,00 Impostos Pagos

1.323,88

Impostos Pagos



Imposto de Renda

5,48 IOF

0,00

(1) Valor da Cota

31/01/2023

4,235875202 09/02/2024

4,702472797

(1) Representa o valor da cota patrimonial

Rentabilidades %

0,2441 No ano

0,0000

No mês

1,0402

Últimos 12 meses

Aplicações em Ser

Data	Documento	Valor Aplicado	Quantidade cotas	Saldo cotas

Central de Atendimento Banco do Brasil S.A.  
 Capitais e Regiões Metropolitanas  
 4004 0001 Demais localidades 0800 729 0001  
 Deficiente Auditivo ou de Fala 0800 729 0088  
 Ouvidoria Banco do Brasil 0800 729 5678  
 SAC 0800 729 0722 ou acesse bb.com.br

BBASSET - CNPJ nº 30.822.936/0001-69  
 Avenida Republica do Chile, 330 -  
 7º e 8º andares - Torre Oeste  
 CEP 20031-170 - Rio de Janeiro (RJ)  
 E-mail: bbasset@bb.com.br





# Fundos de Investimento

EXTRATO 2/2024

Nome: **CONSEP J - C C S PUBLICA** Agência: **2220-9** Conta: **56133-9**

Perfil do Investidor: **Carteira de Investimentos**  
 Não identificado: **Não identificado**

Fundo: **BB RF CP Automático** CPF/CNPJ: **42.592.315/0001-15**

Nr. Doc	Data	Histórico	Valor	IR	Base Cálcl. IR	Comp. IR	IOF	Quant. Cotas	Saldo Cotas
	31/01/2024	Saldo anterior	12,17						9,880614
909222008	08/02/2024	Resgate	12,17	0,03	0,15	0,00	0,00	9,880614	0,000000
909222018		Apl. Utilizada 18/12/2023	12,17	0,03	0,15	0,00	0,00	9,880614	0,000000
	09/02/2024	Saldo atual	0,00						0,000000

## VALORES LÍQUIDOS PARA RESGATE

Projeção para 09/02/2024 – Cota: 1,234640465

Disponível p/ Resg. 0,00  
 Saldo em Carência p/Resg. 0,00  
 Saldo Bloqueado 0,00

### Resumo do Mês

Aplicações 12,17  
 Saldo Atual 0,00

### Impostos Pagos

Imposto de Renda 0,03  
 IOF 0,00



31/01/2024

(1) Representa o valor da cota patrimonial

(1) Valor da Cota

1,231884860 09/02/2024

1,234640465

**Rentabilidades %**

0,2236 No ano

0,0000

No mês

Últimos 12 meses

0,9640

**Aplicações em Ser**

Data	Documento	Valor Aplicado	Quantidade cotas	Saldo cotas

Central de Atendimento Banco do Brasil S.A.  
 Capitais e Regiões Metropolitanas  
 4004 0001 Demais localidades 0800 729 0001  
 Deficiente Auditivo ou de Fala 0800 729 0088  
 Ouvidoria Banco do Brasil 0800 729 5678  
 SAC 0800 729 0722 ou acesse bb.com.br

BBASSET - CNPJ nº 30.822.936/0001-69  
 Avenida República do Chile, 330 -  
 7º e 8º andares - Torre Oeste  
 CEP 20031-170 - Rio de Janeiro (RJ)  
 E-mail: bbasset@bb.com.br







Nome: **CONSEP J - C C S PUBLICA** Agência: **2220-9** Conta: **56133-9**

Perfil do Investidor: **Carteira de Investimentos**  
 Não identificado: **Não identificado**

Fundo: **BB RF CP Automático** CPF/CNPJ: **42.592.315/0001-15**

Nr. Doc	Data	Histórico	Valor	IR	Base Cálcl. IR	Comp. IR	IOF	Quant. Cotas	Saldo Cotas
	30/11/2022	Saldo anterior	0,00						0,000000
972153635	29/12/2022	Aplicação	11.070,00	0,00	0,00	0,00	0,00	9.977,410125	9.977,410125
	30/12/2022	Saldo atual	11.074,45						9.977,410125

**VALORES LÍQUIDOS PARA RESGATE**

Projeção para 30/12/2022 - Cota: 1,109952177

Disponível p/ Resg. **12,17** IR estimado (20%) **0,03**  
 Saldo em Carência p/Resg. **0,00** IR complementar **0,00**  
 Saldo Bloqueado **0,00** IOF estimado **0,00**

**Resumo do Mês**

Aplicações **11.070,00** Resgates/Amortizações **0,00**  
 Saldo Atual **11.074,45**

**Impostos Pagos**

Imposto de Renda **0,00** IOF **0,00**  
 (1) Valor da Cota **0,00**



30/11/2022

1,100126502 30/12/2022

1,109952177

(1) Representa o valor da cota patrimonial

**Rentabilidades %**

0,8931 No ano

9,6442

9,6144

No mês  
Últimos 12 meses

**Aplicações em Ser**

Data	Documento	Valor Aplicado	Quantidade cotas	Saldo cotas
18/12/2023	909222018	40.000,00	32.797,812052	9,880614

Central de Atendimento Banco do Brasil S.A.  
 Capitais e Regiões Metropolitanas  
 4004 0001 Demais localidades 0800 729 0001  
 Deficiente Auditivo ou de Fala 0800 729 0088  
 Ouvidoria Banco do Brasil 0800 729 5678  
 SAC 0800 729 0722 ou acesse bb.com.br

BBASSET - CNPJ nº 30.822.936/0001-69  
 Avenida República do Chile, 330 -  
 7º e 8º andares - Torre Oeste  
 CEP 20031-170 - Rio de Janeiro (R-J)  
 E-mail: bbasset@bb.com.br





Nome: **CONSEP J - C C S PUBLICA** Agência: **2220-9** Conta: **56133-9**

Perfil do Investidor: **Carteira de Investimentos**  
 Não identificado: **Não identificado**

Fundo: **BB RF CP Automático** CPF/CNPJ: **42.592.315/0001-15**

Nr. Doc	Data	Histórico	Valor	IR	Base Cálcl. IR	Comp. IR	IOF	Quant. Cotas	Saldo Cotas
	30/12/2022	Saldo anterior	11.074,45						9.977,410125
	31/01/2023	Saldo atual	11.173,14						9.977,410125

**VALORES LÍQUIDOS PARA RESGATE**

Projeção para 31/01/2023 - Cota: 1,119843679

Disponível p/ Resg. **12,17** IR estimado (20%) **0,03**  
 Saldo em Carência p/Resg. **0,00** IR complementar **0,00**  
 Saldo Bloqueado **0,00** IOF estimado **0,00**

**Resumo do Mês**

Aplicações **0,00** Resgates/Amortizações **0,00**  
 Saldo Atual **11.173,14**

**Impostos Pagos**

Imposto de Renda **0,00** IOF **0,00**

**(1) Valor da Cota**

30/12/2022 **1,109952177** 31/01/2023 **1,119843679**

(1) Representa o valor da cota patrimonial



No mês  
Últimos 12 meses

**Rentabilidades %**

0,8911 No ano  
9,9743

0,8911

**Aplicações em Ser**

Data	Documento	Valor Aplicado	Quantidade cotas	Saldo cotas
18/12/2023	909222018	40.000,00	32.797,812052	9,880614

Central de Atendimento Banco do Brasil S.A.  
Capitais e Regiões Metropolitanas  
4004 0001 Demais localidades 0800 729 0001  
Deficiente Auditivo ou de Fala 0800 729 0088  
Ouvidoria Banco do Brasil 0800 729 5678  
SAC 0800 729 0722 ou acesse [bb.com.br](http://bb.com.br)

BBASSET - CNPJ nº 30.822.936/0001-69  
Avenida República do Chile, 330 -  
7º e 8º andares - Torre Oeste  
CEP 20031-170 - Rio de Janeiro (R.J.)  
E-mail: [bbasset@bb.com.br](mailto:bbasset@bb.com.br)





Nome	Agência	Conta
CONSEP J - C C S PUBLICA	2220-9	56133-9

Perfil do Investidor  
Carteira de Investimentos

Não identificado  
Não identificado

Fundo  
BB RF CP Automático

CPF/CNPJ  
42.592.315/0001-15

Nr. Doc	Data	Histórico	Valor	IR	Base Cál. IR	Comp. IR	IOF	Quant. Cotas	Saldo Cotas
	28/02/2023	Saldo anterior	749,32						664,286960
972164307	21/03/2023	Aplicação	23.230,00	0,00	0,00	0,00	0,00	20.469,276861	21.133,563821
909222021	21/03/2023	Resgate	10,00	0,05	0,22	0,00	0,00	8,855628	21.124,708193
972153635		Aplic. Utilizada 29/12/2022	10,00	0,05	0,22	0,00	0,00	8,855628	0,000000
909222029	29/03/2023	Resgate	23.971,95	7,58	33,70	0,00	41,23	21.114,672907	10,035286
972153635		Aplic. Utilizada 29/12/2022	741,49	4,15	18,43	0,00	0,00	655,431332	0,000000
972164307		Aplic. Utilizada 21/03/2023	23.230,46	3,43	15,27	0,00	41,23	20.459,241575	0,000000
	31/03/2023	Saldo atual	11,43						10,035286

## VALORES LÍQUIDOS PARA RESGATE

Projeção para 31/03/2023 - Cota: 1,138547024

Disponível p/ Resg.  
Saldo em Carência p/Resg.  
Saldo Bloqueado

12,17 IR estimado (20%)  
0,00 IR complementar  
0,00 IOF estimado

0,03  
0,00  
0,00



Aplicações  
Saldo Atual

23.981,95

**Resumo do Mes**

23.230,00 Resgates/Amortiza  
11,43 s

Imposto de Renda

41,23

**Impostos Pagos**

7,63 IOF

28/02/2023

(1) Valor da Cota

1,128006396 31/03/2023

1,138547024

(1) Representa o valor da cota patrimonial

No mês

Últimos 12 meses

**Rentabilidades %**

0,9344 No ano

10,3252

2,5762

**Aplicações em Ser**

Data	Documento	Valor Aplicado	Quantidade cotas	Saldo cotas
18/12/2023	909222018	40.000,00	32.797,812052	9,880614

Central de Atendimento Banco do Brasil S.A.  
Capitais e Regiões Metropolitanas  
4004 0001 Demais localidades 0800 729 0001  
Deficiente Auditivo ou de Fala 0800 729 0088  
Ouvidoria Banco do Brasil 0800 729 5678  
SAC 0800 729 0722 ou acesse bb.com.br

BBASSET - CNPJ nº 30.822.936/0001-69  
Avenida República do Chile, 330 -  
7º e 8º andares - Torre Oeste  
CEP 20031-170 - Rio de Janeiro (R.J)  
E-mail: bbasset@bb.com.br





Nome	Agência	Conta
CONSEP J - C C S PUBLICA	2220-9	56133-9

Perfil do Investidor  
Carteira de Investimentos

Não identificado  
Não identificado

Fundo  
BB RF CP Automático

CPF/CNPJ  
42.592.315/0001-15

Nr. Doc	Data	Histórico	Valor	IR	Base Cálcl. IR	Comp. IR	IOF	Quant. Cotas	Saldo Cotas
	31/03/2023	Saldo anterior	11,43						10,035286
909222003	03/04/2023	Aplicação	1.874,00	0,00	0,00	0,00	0,00	1.645,290475	1.655,325761
	28/04/2023	Saldo atual	1.898,45						1.655,325761

### VALORES LÍQUIDOS PARA RESGATE

Projeção para 28/04/2023 - Cota: 1,146873007

Disponível p/ Resg. 0,03  
 Saldo em Carência p/Resg. 0,00  
 Saldo Bloqueado 0,00

IR estimado (20%) 12,17  
 IR complementar 0,00  
 IOF estimado 0,00

#### Resumo do Mês

Resgates/Amortizações 1.874,00  
 1.898,45

#### Impostos Pagos

IOF 0,00  
 (1) Valor da Cota 0,00



31/03/2023

1) Representa o valor da cota patrimonial

1,138547024 28/04/2023

1,146873007

**Rentabilidades %**

0,7312 No ano

10,4777

No mês  
Últimos 12 meses

**Aplicações em Ser**

Data	Documento	Valor Aplicado	Quantidade cotas	Saldo cotas
18/12/2023	909222018	40.000,00	32.797,812052	9,880614

Central de Atendimento Banco do Brasil S.A.  
 Capitais e Regiões Metropolitanas  
 4004 0001 Demais localidades 0800 729 0001  
 Deficiente Auditivo ou de Fala 0800 729 0088  
 Ouvidoria Banco do Brasil 0800 729 5678  
 SAC 0800 729 0722 ou acesse bb.com.br

BBASSET - CNPJ nº 30.822.936/0001-69  
 Avenida República do Chile, 330 -  
 7º e 8º andares - Torre Oeste  
 CEP 20031-170 - Rio de Janeiro (R-J)  
 E-mail: bbasset@bb.com.br







# Fundos de Investimento

EXTRATO 5/2023

Agência	Conta
2220-9	56133-9

Nome

CONSEP J - C C S PUBLICA

Carteira de Investimentos

Perfil do Investidor

Não identificado

Não identificado

CPF/CNPJ

42.592.315/0001-15

Fundo

BB RF CP Automático

Nr. Doc	Data	Histórico	Valor	IR	Base Cálcl. IR	Comp. IR	IOF	Quant. Cotas	Saldo Cotas
	28/04/2023	Saldo anterior	1.898,45						1.655,325761
909222003	03/05/2023	Aplicação	41.600,00	0,00	0,00	0,00	0,00	36.243,307221	37.898,632982
909222004	04/05/2023	Resgate	12.880,00	3,48	15,52	0,00	4,22	11.223,690066	26.674,942916
972164307		Apl.Utilizada 21/03/2023	11,49	0,03	0,13	0,00	0,00	10,035286	0,000000
909222003		Apl.Utilizada 03/04/2023	1.885,80	3,42	15,22	0,00	0,00	1.645,290475	0,000000
909222003		Apl.Utilizada 03/05/2023	10.982,71	0,03	0,17	0,00	4,22	9.568,364305	0,000000
909222029	29/05/2023	Resgate	20.700,00	29,61	131,63	0,00	19,66	17.945,634892	8.729,308024
909222003		Apl.Utilizada 03/05/2023	20.700,00	29,61	131,63	0,00	19,66	17.945,634892	0,000000
4444444	31/05/2023	Cobrança de IR	0,00	15,37	76,84	0,00	0,00	13,282502	8.716,025522
909222003		Aplicação 03/05/2023	0,00	15,37	76,84	0,00	0,00	13,282502	0,000000
	31/05/2023	Saldo atual	10.085,85						8.716,025522



# VALORES LÍQUIDOS PARA RESGAT

Projeção para 31/05/2023 - Cota: 1,157161542

0,03  
0,00  
0,00

12,17 IR estimado (20%)  
0,00 IR complementar  
0,00 IOF estimado

Disponível p/ Resg.  
Saldo em Carência p/Resg.  
Saldo Bloqueado

## Resumo do Mês

33.580,00

41.600,00 Resgates/Amortizações  
10.085,85

Aplicações  
Saldo Atual

23,88

## Impostos Pagos

48,46 IOF

Imposto de Renda

1,157161542

## (1) Valor da Cota

1,146873007 31/05/2023

28/04/2023

(1) Representa o valor da cota patrimonial

4,2532

No mês

0,8970 No ano

10,5508

Últimos 12 meses

## Rentabilidades %

## Aplicações em Ser

Data	Documento	Valor Aplicado	Quantidade cotas	Saldo cotas
18/12/2023	909222018	40.000,00	32.797,812052	9,880614

Central de Atendimento Banco do Brasil S.A.  
Capitais e Regiões Metropolitanas  
4004 0001 Demais localidades 0800 729 0001  
Deficiente Auditivo ou de Fala 0800 729 0088  
Ouvidoria Banco do Brasil 0800 729 5678  
SAC 0800 729 0722 ou acesse bb.com.br

BBASSET - CNPJ nº 30.822.936/0001-69  
Avenida República do Chile, 330 -  
7º e 8º andares - Torre Oeste  
CEP 20031-170 - Rio de Janeiro (R.J)  
E-mail: bbasset@bb.com.br





# Fundos de Investimento

EXTRATO 6/2023

Nome	Agência	Conta
CONSEP J - C C S PUBLICA	2220-9	56133-9

Perfil do Investidor	Carteira de Investimentos
Não identificado	Não identificado

Fundo	CPF/CNPJ
BB RF CP Automático	42.592.315/0001-15

Nr. Doc	Data	Histórico	Valor	IR	Base Cálcl. IR	Comp. IR	IOF	Quant. Cotas	Saldo Cotas
	31/05/2023	Saldo anterior	10.085,85						8.716,025522
909222005	05/06/2023	Resgate	3.047,90	1,74	28,36	0,00	0,00	2.632,267186	6.083,758336
909222003		Apl.Utilizada 03/05/2023	3.047,90	1,74	28,36	0,00	0,00	2.632,267186	0,000000
909222019	19/06/2023	Aplicação	41.600,00	0,00	0,00	0,00	0,00	35.776,191610	41.859,949946
909222023	23/06/2023	Resgate	44.230,00	14,29	111,19	0,00	51,86	38.033,135589	3.826,814357
909222003		Apl.Utilizada 03/05/2023	7.073,20	12,39	102,74	0,00	0,00	6.083,758336	0,000000
909222019	19/06/2023	Apl.Utilizada 19/06/2023	37.156,80	1,90	8,45	0,00	51,86	31.949,377253	0,000000
	30/06/2023	Saldo atual	4.466,02						3.826,814357

## VALORES LÍQUIDOS PARA RESGATE

Projeção para 30/06/2023 - Cota: 1,1670333495

12,17 IR estimado (20%)  
 0,00 IR complementar  
 0,00 IOF estimado

Disponível p/ Resg.  
 Saldo em Carência p/Resg.  
 Saldo Bloqueado

0,03  
 0,00  
 0,00



47.277,90

**Resumo do Mês**

41.600,00 Resgates/Amortizações  
4.466,02

51,86

**Impostos Pagos**

16,03 IOF

1,167033495

**(1) Valor da Cota**

1,157161542 30/06/2023

31/05/2023

(1) Representa o valor da cota patrimonial

5,1426

**Rentabilidades %**

0,8531 No ano

10,6210

No mês

Últimos 12 meses

**Aplicações em Ser**

Data	Documento	Valor Aplicado	Quantidade cotas	Saldo cotas
18/12/2023	909222018	40.000,00	32.797,812052	9,880614

Central de Atendimento Banco do Brasil S.A.  
Capitais e Regiões Metropolitanas  
4004 0001 Demais localidades 0800 729 0001  
Deficiente Auditivo ou de Fala 0800 729 0088  
Ouvidoria Banco do Brasil 0800 729 5678  
SAC 0800 729 0722 ou acesse bb.com.br

BBASSET - CNPJ nº 30.822.936/0001-69  
Avenida República do Chile, 330 -  
7º e 8º andares - Torre Oeste  
CEP 20031-170 - Rio de Janeiro (RJ)  
E-mail: bbasset@bb.com.br





Nome	Agência	Conta
CONSEP J - C C S PUBLICA	2220-9	56133-9

Perfil do Investidor	Carteira de Investimentos
Não identificado	Não identificado

Fundo	CPF/CNPJ
BB RF CP Automático	42.592.315/0001-15

Nr. Doc	Data	Histórico	Valor	IR	Base Cálcl. IR	Comp. IR	IOF	Quant. Cotas	Saldo Cotas
	30/06/2023	Saldo anterior	4.466,02						3.826,814357
	31/07/2023	Saldo atual	4.503,89						3.826,814357

**VALORES LÍQUIDOS PARA RESGATE**

Projeção para 31/07/2023 - Cota: 1,176930369

Disponível p/ Resg.	12,17	IR estimado (20%)	0,03
Saldo em Carência p/Resg.	0,00	IR complementar	0,00
Saldo Bloqueado	0,00	IOF estimado	0,00
<b>Resumo do Mês</b>			0,00
Resgates/Amortizações	0,00		
	4.503,89		

Aplicações			
Saldo Atual			0,00
<b>Impostos Pagos</b>			
	0,00	IOF	0,00

Imposto de Renda			1,176930369
30/06/2023	1,167033495	31/07/2023	

(1) Representa o valor da cota patrimonial



rendimentos %

0,8480 No ano  
10,6625

No mês  
Últimos 12 meses

Aplicações em Ser

Data	Documento	Valor Aplicado	Quantidade cotas	Saldo cotas
18/12/2023	909222018	40.000,00	32.797,812052	9,880614

BBASSET - CNPJ nº 30.822.936/0001-69  
 Avenida República do Chile, 330 -  
 7º e 8º andares - Torre Oeste  
 CEP 20031-170 - Rio de Janeiro (R-J)  
 E-mail: bbasset@bb.com.br

Central de Atendimento Banco do Brasil S.A.  
 Capitais e Regiões Metropolitanas  
 4004 0001 Demais localidades 0800 729 0001  
 Deficiente Auditivo ou de Faia 0800 729 0088  
 Ouvidoria Banco do Brasil 0800 729 5678  
 SAC 0800 729 0722 ou acesse bb.com.br





Nome	Agência	Conta
CONSEP J - C C S PUBLICA	2220-9	56133-9

Carteira de Investimentos

Perfil do Investidor

Não identificado

Não identificado

CPF/CNPJ

Fundo

42.592.315/0001-15

BB RF CP Automático

Nr. Doc	Data	Histórico	Valor	IR	Base Cál. IR	Comp. IR	IOF	Quant. Cotas	Saldo Cotas
	31/07/2023	Saldo anterior	4.503,89						3.826,814357
909222010	10/08/2023	Aplicação	41.600,00	0,00	0,00	0,00	0,00	35.235,033269	39.061,847626
909222016	16/08/2023	Resgate	40.430,00	19,46	86,53	0,00	44,64	34.245,110605	4.816,737021
909222019		Apl.Utilizada 19/06/2023	4.508,17	16,95	75,36	0,00	0,00	3.826,814357	0,000000
909222010		Apl.Utilizada 10/08/2023	35.921,83	2,51	11,17	0,00	44,64	30.418,296248	0,000000
909222017	17/08/2023	Resgate	5.688,20	0,59	2,64	0,00	8,40	4.816,125314	0,611707
909222010		Apl.Utilizada 10/08/2023	5.688,20	0,59	2,64	0,00	8,40	4.816,125314	0,000000
	31/08/2023	Saldo atual	0,73						0,611707

VALORES LÍQUIDOS PARA RESGATE

Projeção para 31/08/2023 - Cota: 1,187525307

12,17	IR estimado (20%)
0,00	IR complementar
0,00	IOF estimado

Disponível p/ Resg.  
Saldo em Carência p/ Resg.  
Saldo Bloqueado

0,03  
0,00  
0,00



Resumo do Mês

41.600,00 Resgates/Amortizações  
0,73

46.118,20

**Impostos Pagos**

20,05 IOF

53,04

**(1) Valor da Cota**

1,176930369 31/08/2023

1,187525307

(1) Representa o valor da cota patrimonial

**Rentabilidades %**

0,9002 No ano

10,6364

6,9888

**Aplicações em Ser**

Data	Documento	Valor Aplicado	Quantidade cotas	Saldo cotas
18/12/2023	909222018	40.000,00	32.797,812052	9,880614

Central de Atendimento Banco do Brasil S.A.  
Capitais e Regiões Metropolitanas  
4004.0001 Demais localidades 0800 729 0001  
Deficiente Auditivo ou de Fala 0800 729 0088  
Ouvidoria Banco do Brasil 0800 729 5678  
SAC 0800 729 0722 ou acesse bb.com.br

BBASSET - CNPJ nº 30.822.936/0001-69 -  
Avenida República do Chile, 330 -  
7º e 8º andares - Torre Oeste  
CEP 20031-170 - Rio de Janeiro (RJ)  
E-mail: bbasset@bb.com.br







# Fundos de Investimento

EXTRATO 9/2023

Nome	Agência	Conta
CONSEP J - C C S PUBLICA	2220-9	56133-9

Perfil do Investidor	Carteira de Investimentos
Não identificado	Não identificado

Fundo	CPF/CNPJ
BB RF CP Automático	42.592.315/0001-15

Nr. Doc	Data	Histórico	Valor	IR	Base Cálcl. IR	Comp. IR	IOF	Quant. Cotas	Saldo Cotas
	31/08/2023	Saldo anterior	0,73						0,611707
909222022	22/09/2023	Aplicação	60.000,00	0,00	0,00	0,00	0,00	50.233,371181	50.233,982888
909222026	26/09/2023	Resgate	10.000,00	0,22	1,02	0,00	6,22	8.371,557148	41.862,425740
909222010		Apl.Utilizada 10/08/2023	0,73	0,00	0,01	0,00	0,00	0,611707	0,000000
909222022		Apl.Utilizada 22/09/2023	9.999,27	0,22	1,01	0,00	6,22	8.370,945441	0,000000
909222027	27/09/2023	Resgate	50.000,00	2,08	9,31	0,00	45,47	41.855,081914	7,343826
909222022		Apl.Utilizada 22/09/2023	50.000,00	2,08	9,31	0,00	45,47	41.855,081914	0,000000
	29/09/2023	Saldo atual	8,79						7,343826

## VALORES LÍQUIDOS PARA RESGATE

Projeção para 29/09/2023 - Cota: 1,196620230

Disponível p/ Resg. 12,17 IR estimado (20%) 0,03  
 Saldo em Carência p/Resg. 0,00 IR complementar 0,00  
 Saldo Bloqueado 0,00 IOF estimado 0,00



**Resumo do Mês**  
 60.000,00 Resgates/Amortizações  
 8,79  
**Impostos Pagos**  
 2,30 IOF  
 51,69  
 1,196620230

**Aplicações**  
 Saldo Atual 60.000,00  
**Imposto de Renda**  
 31/08/2023 1,187525307 29/09/2023

(1) Representa o valor da cota patrimonial

**Rentabilidades %**  
 No mês 0,7658 No ano  
 Últimos 12 meses 10,5870

**Aplicações em Ser**

Data	Documento	Valor Aplicado	Quantidade cotas	Saldo cotas
18/12/2023	909222018	40.000,00	32.797,812052	9,880614

Central de Atendimento Banco do Brasil S.A.  
 Capitais e Regiões Metropolitanas  
 4004.0001 Demais localidades 0800 729 0001  
 Deficiente Auditivo ou de Fala 0800 729 0088  
 Ouvidoria Banco do Brasil 0800 729 5678  
 SAC 0800 729 0722 ou acesse bb.com.br

BBASSET - CNPJ nº 30.822.936/0001-69  
 Avenida República do Chile, 330 -  
 7º e 8º andares - Torre Oeste  
 CEP 20031-170 - Rio de Janeiro (RJ)  
 E-mail: bbasset@bb.com.br





Nome	Agência	Conta
CONSEP J - C C S PUBLICA	2220-9	56133-9

Perfil do Investidor	Carteira de Investimentos
Não identificado	Não identificado

Fundo	CPF/CNPJ
BB RF CP Automático	42.592.315/0001-15

Nr. Doc	Data	Histórico	Valor	IR	Base Cálcl. IR	Comp. IR	IOF	Quant. Cotas	Saldo Cotas
	29/09/2023	Saldo anterior	8,79						7,343826
	31/10/2023	Saldo atual	8,86						7,343826

**VALORES LÍQUIDOS PARA RESGATE**

Projeção para 31/10/2023 - Cota: 1,205947993

Disponível p/ Resg.	12,17	IR estimado (20%)	0,03
Saldo em Carência p/Resg.	0,00	IR complementar	0,00
Saldo Bloqueado	0,00	IOF estimado	0,00

**Resumo do Mês**

Aplicações	0,00	Resgates/Amortizações	0,00
Saldo Atual	8,86		

**Impostos Pagos**

Imposto de Renda	0,00	IOF	0,00
------------------	------	-----	------

**(1) Valor da Cota**

29/09/2023	1,196620230	31/10/2023	1,205947993
------------	-------------	------------	-------------

(1) Representa o valor da cota patrimonial



**Rentabilidades %**

0,7795 No ano  
10,5093

8,6486

No mês  
Últimos 12 meses

**Aplicações em Ser**

Data	Documento	Valor Aplicado	Quantidade cotas	Saldo cotas
18/12/2023	909222018	40.000,00	32.797,812052	9,880614

Central de Atendimento Banco do Brasil S.A.  
Capitais e Regiões Metropolitanas  
4004 0001 Demais localidades 0800 729 0001  
Deficiente Auditivo ou de Fala 0800 729 0088  
Ouvidoria Banco do Brasil 0800 729 5678  
SAC 0800 729 0722 ou acesse bb.com.br

BBASSET - CNPJ nº 30.822.936/0001-69  
Avenida República do Chile, 330 -  
7º e 8º andares - Torre Oeste  
CEP 20031-170 - Rio de Janeiro (R.J)  
E-mail: bbasset@bb.com.br





Agência	Conta
2220-9	56133-9

Nome  
**CONSEP J - C C S PUBLICA**

Perfil do Investidor  
 Carteira de Investimentos

Não identificado  
 Não identificado

Fundo  
**BB RF CP Automático**

CPF/CNPJ  
 42.592.315/0001-15

Nr. Doc	Data	Histórico	Valor	IR	Base Cálcl. IR	Comp. IR	IOF	Quant. Cotas	Saldo Cotas
	31/10/2023	Saldo anterior	8,86						7,343826
4444444	30/11/2023	Cobrança de IR	0,00	0,03	0,15	0,00	0,00	0,024701	7,319125
909222022		Aplicação 22/09/2023	0,00	0,03	0,15	0,00	0,00	0,024701	0,000000
	30/11/2023	Saldo atual	8,89						7,319125

**VALORES LÍQUIDOS PARA RESGATE**

Projeção para 30/11/2023 - Cota: 1,214520101

Disponível p/ Resg. 0,03

Saldo em Carência p/Resg. 0,00

Saldo Bloqueado 0,00

**Resumo do Mês**

12,17 IR estimado (20%) 0,03

0,00 IR complementar 0,00

0,00 IOF estimado 0,00

0,00 Resgates/Amortizações 0,00

**Impostos Pagos**

8,89

0,03 IOF 0,00



31/10/2023

(1) Valor da Cota

1,214520101

1,205947993 30/11/2023

(1) Representa o valor da cota patrimonial

**Rentabilidades %**

0,7108 No ano

10,3982

9,4209

No mês

Últimos 12 meses

**Aplicações em Ser**

Data	Documento	Valor Aplicado	Quantidade cotas	Saldo cotas
18/12/2023	909222018	40.000,00	32.797,812052	9.880614

Central de Atendimento Banco do Brasil S.A.  
 Capitais e Regiões Metropolitanas  
 4004 0001 Demais localidades 0800 729 0001  
 Deficiente Auditivo ou de Fala 0800 729 0088  
 Ouvidoria Banco do Brasil 0800 729 5678  
 SAC 0800 729 0722 ou acesse bb.com.br

BBASSET - CNPJ nº 30.822.936/0001-69  
 Avenida República do Chile, 330 -  
 7º e 8º andares - Torre Oeste  
 CEP 20031-170 - Rio de Janeiro (R-J)  
 E-mail: bbasset@bb.com.br





Nome	Agência	Conta
CONSEP J - C C S PUBLICA	2220-9	56133-9

Perfil do Investidor	Carteira de Investimentos
Não identificado	Não identificado

Fundo	CPF/CNPJ
BB RF CP Automático	42.592.315/0001-15

Nr. Doc	Data	Histórico	Valor	IR	Base Cál. IR	Comp. IR	IOF	Quant. Cotas	Saldo Cotas
	30/11/2023	Saldo anterior	8,89						7,319125
909222018	18/12/2023	Aplicação	40.000,00	0,00	0,00	0,00	0,00	32.797,812052	32.805,131177
909222021	21/12/2023	Resgate	40.000,00	0,92	4,22	0,00	36,09	32.795,250563	9,880614
909222022		Apl.Utilizada 22/09/2023	8,92	0,02	0,20	0,00	0,00	7,319125	0,000000
909222018		Apl.Utilizada 18/12/2023	39.991,08	0,90	4,02	0,00	36,09	32.787,931438	0,000000
	29/12/2023	Saldo atual	12,08						9,880614

**VALORES LÍQUIDOS PARA RESGATE**

Projeção para 29/12/2023 - Cota: 1,222851789

Disponível p/ Resg.	12,17	IR estimado (20%)	0,03
Saldo em Carência p/Resg.	0,00	IR complementar	0,00
Saldo Bloqueado	0,00	IOF estimado	0,00

**Resumo do Mês**

Aplicações	40.000,00	Resgates/Amortizações	40.000,00
------------	-----------	-----------------------	-----------



Saldo Atual

12,08

36,09

Imposto de Renda

Impostos Pagos

0,92 IOF

(1) Valor da Cota

1,222851789

1,214520101 29/12/2023

30/11/2023

(1) Representa o valor da cota patrimonial

No mês

10,1715

Últimos 12 meses

Rentabilidades %

0,6860 No ano

10,2158

Aplicações em Ser

Data	Documento	Valor Aplicado	Quantidade cotas	Saldo cotas
18/12/2023	909222018	40.000,00	32.797,812052	9,880614

Central de Atendimento Banco do Brasil S.A.  
 Capitais e Regiões Metropolitanas  
 4004 0001 Demais localidades 0800 729 0001  
 Deficiente Auditivo ou de Fala 0800 729 0088  
 Ouvidoria Banco do Brasil 0800 729 5678  
 SAC 0800 729 0722 ou acesse bb.com.br

BBASSET - CNPJ nº 30.822.936/0001-69  
 Avenida República do Chile, 330 -  
 7º e 8º andares - Torre Oeste  
 CEP 20031-170 - Rio de Janeiro (RJ)  
 E-mail: bbasset@bb.com.br







Nome	Agência	Conta
CONSEP J - C C S PUBLICA	2220-9	56133-9

Perfil do Investidor	Carteira de Investimentos
Não identificado	Não identificado

Fundo	CPF/CNPJ
BB RF CP Automático	42.592.315/0001-15

Nr. Doc	Data	Histórico	Valor	IR	Base Cálcl. IR	Comp. IR	IOF	Quant. Cotas	Saldo Cotas
	29/12/2023	Saldo anterior	12,08						9,880614
	31/01/2024	Saldo atual	12,17						9,880614

**VALORES LÍQUIDOS PARA RESGATE**

Projeção para 31/01/2024 - Cota: 1,231884860

Disponível p/ Resg.	12,17	IR estimado (20%)	0,03
Saldo em Carência p/Resg.	0,00	IR complementar	0,00
Saldo Bloqueado	0,00	IOF estimado	0,00

**Resumo do Mês**

Aplicações	0,00	Resgates/Amortizações	0,00
Saldo Atual	12,17		

**Impostos Pagos**

Imposto de Renda	0,00	IOF	0,00
------------------	------	-----	------

**(1) Valor da Cota**

29/12/2023	1,222851789	31/01/2024	1,231884860
------------	-------------	------------	-------------

(1) Representa o valor da cota patrimonial



**Rentabilidades %**

0,7386

No mês

No ano

No mês

Últimos 12 meses

**Aplicações em Ser**

Data	Documento	Valor Aplicado	Quantidade cotas	Saldo cotas
18/12/2023	909222018	40.000,00	32.797,812052	9,880614

BBASSET - CNPJ nº 30.822.936/0001-69  
 Avenida República do Chile, 330 -  
 7º e 8º andares - Torre Oeste  
 CEP 20031-170 - Rio de Janeiro (R.J)  
 E-mail: bbasset@bb.com.br

Central de Atendimento Banco do Brasil S.A.  
 Capitais e Regiões Metropolitanas  
 4004 0001 Demais localidades 0800 729 0001  
 Deficiente Auditivo ou de Fala 0800 729 0088  
 Ouvidoria Banco do Brasil 0800 729 5678  
 SAC 0800 729 0722 ou acesse bb.com.br





# Fundos de Investimento

EXTRATO 2/2023

Nome	Agência	Conta
CONSEP J - C C S PUBLICA	2220-9	56133-9

Perfil do Investidor	Carteira de Investimentos
Não identificado	Não identificado

Fundo	CPF/CNPJ
BB RF CP Automático	42.592.315/0001-15

Nr. Doc	Data	Histórico	Valor	IR	Base Cálcl. IR	Comp. IR	IOF	Quant. Cotas	Saldo Cotas
	31/01/2023	Saldo anterior	11.173,14						9.977,410125
972152540	03/02/2023	Resgate	3.676,12	8,65	38,46	0,00	0,00	3.286,423918	6.690,986207
972153635		Apl.Utilizada 29/12/2022	3.676,12	8,65	38,46	0,00	0,00	3.286,423918	0,000000
909222007	07/02/2023	Resgate	4.448,00	11,27	50,10	0,00	0,00	3.973,988012	2.716,998195
972153635		Apl.Utilizada 29/12/2022	4.448,00	11,27	50,10	0,00	0,00	3.973,988012	0,000000
909222009	09/02/2023	Resgate	2.299,00	6,24	27,74	0,00	0,00	2.052,711235	664,286960
972153635		Apl.Utilizada 29/12/2022	2.299,00	6,24	27,74	0,00	0,00	2.052,711235	0,000000
	28/02/2023	Saldo atual	749,32						664,286960

## VALORES LÍQUIDOS PARA RESGATE

Projeção para 08/02/2024 - Cota: 1,234249300

12,17	IR estimado (20%)
0,00	IR complementar
0,00	IOF estimado

Disponível p/ Resg. 0,03  
 Saldo em Carência p/Resg. 0,00  
 Saldo Bloqueado 0,00



Resumo ao Mes  
10.423,12

Resgates/Amortizações  
0,00

Impostos Pagos  
749,32

Imposto de Renda  
26,16 IOF

Valor da Cota  
1,234249300

31/01/2023  
1,119843679 08/02/2024

Rentabilidades %  
0,1919 No ano  
0,0000

Aplicações em Ser

Data	Documento	Valor Aplicado	Quantidade cotas	Saldo cotas
18/12/2023	909222018	40.000,00	32.797,812052	9,880614

Central de Atendimento Banco do Brasil S.A.  
Capitais e Regiões Metropolitanas  
4004 0001 Demais localidades 0800 729 0001  
Deficiente Auditivo ou de Fala 0800 729 0088  
Ouvidoria Banco do Brasil 0800 729 5678  
SAC 0800 729 0722 ou acesse bb.com.br

BBASSET - CNPJ nº 30.822.936/0001-69  
Avenida República do Chile, 330 -  
7º e 8º andares - Torre Oeste  
CEP 20031-170 - Rio de Janeiro (R.J)  
E-mail: bbasset@bb.com.br





Nome	Agência	Conta
CONSEP J - C C S PUBLICA	2220-9	56133-9

Perfil do Investidor	Carteira de Investimentos
Não identificado	Não identificado

Fundo	CPF/CNPJ
BB RF CP Automático	42.592.315/0001-15

Nr. Doc	Data	Histórico	Valor	IR	Base Cál. IR	Comp. IR	IOF	Quant. Cotas	Saldo Cotas
	31/01/2024	Saldo anterior	12,17						9,880614
	08/02/2024	Saldo atual	12,20						9,880614

**VALORES LÍQUIDOS PARA RESGATE**

Projeção para 08/02/2024 - Cota: 1,234249300

Disponível p/ Resg.	12,17	IR estimado (20%)	0,03
Saldo em Carência p/Resg.	0,00	IR complementar	0,00
Saldo Bloqueado	0,00	IOF estimado	0,00

**Resumo do Mês**

Aplicações	0,00	Resgates/Amortizações	0,00
Saldo Atual	12,20		

**Impostos Pagos**

Imposto de Renda	0,00	IOF	0,00
------------------	------	-----	------

**(1) Valor da Cota**

1,231884860 08/02/2024

31/01/2024

(1) Representa o valor da cota patrimonial



0,9320

**Rentabilidades %**

0,1919 No ano  
0,0000

No mês  
Últimos 12 meses

**Aplicações em Ser**

Data	Documento	Valor Aplicado	Quantidade cotas	Saldo cotas
18/12/2023	909222018	40.000,00	32.797,812052	9,880614

Central de Atendimento Banco do Brasil S.A.  
Capitais e Regiões Metropolitanas  
4004 0001 Demais localidades 0800 729 0001  
Deficiente Auditivo ou de Fala 0800 729 0088  
Ouvidoria Banco do Brasil 0800 729 5678  
SAC 0800 729 0722 ou acesse bb.com.br

BBASSET - CNPJ nº 30.822.936/0001-69  
Avenida República do Chile, 330 -  
7º e 8º andares - Torre Oeste  
CEP 20031-170 - Rio de Janeiro (R.J)  
E-mail: bbasset@bb.com.br





# Conselho Comunitário de Segurança Pública Geral de João Monlevade

secr.consep\_jm@hotmail.com - (31) 98966-1163 (31) 3193-0164 fixo



## 8. COMPROVANTE DE DEVOLUÇÃO DE RECURSOS – quando for o caso (anexar comprovante de transferência)

ITEM	VALOR RS	MOTIVO DA DEVOLUÇÃO	OBSERVAÇÃO
01	RS 12,17	Devolução de recursos	Transferência para a Tesouraria do Município

João Monlevade, 05 de fevereiro de 2024.

Responsável pela Prestação de Contas  
CPF: 117.082.308-40

**Creusa Maria dos Santos**  
Presidente Geral  
CPF 117.082.308-40

Presidente da OSC

**Creusa Maria dos Santos**  
Presidente Geral  
CPF 117.082.308-40

\*Caso não haja devolução de saldo, desconsiderar este item na prestação de contas e preencher o próximo item. Ao retirar o item, gentileza repassar as assinaturas do responsável pela prestação de contas e do presidente da OSC para o último item preenchido.



## Cliente

Nome

CONSEP J - C. C. S PUBLICA

Agência

2220-9

Conta

56.133-9

## Movimento

Data	Dep. origem	Histórico	Documento	Valor	Saldo
21/12/2023		Saldo Anterior			0,00 C
08/02/2024	2220-9	TRANSF ENVIADA 08/02 19:13 PM JOAO MONLEVADE -IPV	612.220.000.031.721	12,17 D	12,17 D
08/02/2024		RESGATE AUTOMAT	1.972	12,17 C	0,00 C
09/02/2024		S A L D O			0,00 C

Saldo

0,00 C

Juros \*

0,00

Data de Debito de Juros

29/02/2024

IOF \*

0,00

Data de Debito de IOF

01/03/2024

(\*)Apurados de acordo com o somatório dos saldos devedores diários no mês anterior ao débito.

## Informações Adicionais

Impresso em 09.02.2024 às 11:14:40

Central de Atendimento BB - 4004 0001 ou 0800 729 0001  
Serviço de Atendimento ao Consumidor - SAC - 0800 729 0722  
Ouvidoria BB - 0800 729 5678  
Deficientes Auditivos ou de Fala - 0800 729 0088





## **RELATÓRIO CONCLUSIVO DA PARCERIA - PREFEITURA MUNICIPAL DE JOÃO MONLEVADE, POLÍCIA MILITAR DE MINAS GERAIS E CONSELHO COMUNITÁRIO DE SEGURANÇA PÚBLICA GERAL DE JOÃO MONLEVADE – CONSEP GJM**

### **1. CUMPRIMENTO DAS METAS PACTUADAS NA PARCERIA:**

Com ousadia e convicção, superamos as metas inicialmente traçadas, elevando a segurança pública de nossa cidade a um novo patamar. Através da união de esforços, obtivemos resultados expressivos na redução da criminalidade:

### **2. RESULTADOS ALCANÇADOS E SEUS BENEFÍCIOS:**

- Redução de 84% nos furtos
- Redução de 69% nos roubos
- Redução de 60% nos homicídios

O tempo de resposta da Polícia Militar também foi otimizado, com uma chegada mais rápida, proporcionando maior agilidade no combate ao crime e tranquilidade à população.

Os resultados foram alcançados satisfatoriamente – e falam por Si Só:

- Vários crimes evitados.
- Mais de 200 autores de crimes identificados.
- Comunidade mais segura e coesa.

### **3. BENEFÍCIOS E IMPACTOS DA PARCERIA PARA TODOS:**

- Cidade mais segura para todos:
- Crianças brincando livremente nas ruas
- Famílias mais tranquilas em seus lares
- Comércio funcionando com mais segurança
- Redução dos custos com segurança pública:
- Menos recursos gastos com policiamento ostensivo
- Mais recursos para investimentos em outras áreas
- Maior confiança na Polícia Militar: Relação mais próxima, colaborativa com a comunidade e Polícia mais presente e atuante
- Juntos, construiremos uma João Monlevade ainda mais segura!

  
**Creusa Maria dos Santos**  
Presidente Geral  
CPF 117.082.308-40



#### 4. GRAU DE SATISFAÇÃO DO PÚBLICO-ALVO:

- 95% dos participantes aprovam o programa
- Comunidade engajada e satisfeita com os resultados
- Sensação de segurança e confiança na parceria

#### 5. SUSTENTABILIDADE E CONTINUIDADE DAS AÇÕES PARA O FUTURO:

O Projeto Vigilância Colaborativa se consolidou como um modelo de sucesso, com resultados comprovados e potencial para ser replicado em outras cidades. A parceria entre a Polícia Militar, a comunidade e a Prefeitura demonstra o compromisso com a segurança pública de João Monlevade e garante a sustentabilidade do programa para o futuro.

#### CONCLUSÃO

A Vigilância Colaborativa é um exemplo de como a união de esforços pode transformar a realidade de uma cidade. Acreditamos que este modelo inovador de segurança pública continuará a trazer benefícios para toda a comunidade, construindo um futuro mais seguro e próspero para João Monlevade.

É o relatório.

João Monlevade, 26 de fevereiro de 2024.

\_\_\_\_\_  
Presidente do CONSEP GJM

*Creusa Maria dos Santos*  
Presidente Geral  
CPF 117.082.308-40



SETOR DE PARCERIAS PMJM &lt;setordeparceriaspmjm@gmail.com&gt;

**Relatório das câmeras adquiridas no período 2021-2024 através do CONSEP**

1 mensagem

**SETOR DE PARCERIAS PMJM** <setordeparceriaspmjm@gmail.com>

5 de fevereiro de 2024 às 10:47

Para: CONSEP &lt;secr.consep\_jm@hotmail.com&gt;

Cc: Daniel Andrade &lt;daniel.gv2016@gmail.com&gt;, "Sec. Planejamento - Pref. J. Monlevade" &lt;planejamento@pmjm.mg.gov.br&gt;, controladoria.monlevade@pmjm.mg.gov.br

Boa tarde a todos,

Gentileza enviar para o Setor de Parcerias o relatório completo de todas as câmeras adquiridas através de recurso público no período 2021-2024, conforme instrumentos jurídicos listados no arquivo anexo.

Relatório deverá conter quantidade, especificação, local de instalação.

Prazo para entrega: 23/02/2024.

Obs: Anexar os Boletins de Ocorrência de furtos e vandalismos que possam ter ocorrido no período acima.

Atenciosamente,

Cássia Ottoni

**Setor de Parcerias - MROSC****PREFEITURA MUNICIPAL DE JOÃO MONLEVADE**Website: [www.pmjm.mg.gov.br](http://www.pmjm.mg.gov.br)

Rua Geraldo Miranda, nº 337, Bairro Alvorada

CEP: 35930-027, João Monlevade - MG

Telefones: (031) 3859-2553 - whatsapp

(031) 3859-2554

**JOÃO MONLEVADE**

PREFEITURA MUNICIPAL

Administração 2021-2024

**Relatório de câmeras adquiridas através de parceri.docx**

11K



BOLETIM DE OCORRÊNCIA

BO NÚMERO

XXXX

FI. 1/3

UNIDADE RESPONSÁVEL PELO REGISTRO DELEGACIA DE POLICIA CIVIL/JOAO MONLEVADE		MUNICÍPIO JOAO MONLEVADE	
UNIDADE DE ÁREA RESPONSÁVEL			
UNIDADE MILITAR: 17 CIA PM IND/12 RPM			
UNIDADE POLICIAL: DELEGACIA DE POLICIA CIVIL/JOAO MONLEVADE			
DATA DO REGISTRO 16/02/2024 15:34		DESTINATÁRIO DELEGACIA DE POLICIA CIVIL/JOAO MONLEVADE	
<b>ORIGEM DA COMUNICAÇÃO</b>			
COMO FOI SOLICITADO O ATENDIMENTO DA OCORRÊNCIA PESSOALMENTE EM UMA UNIDADE/POSTO		DATA DA COMUNICAÇÃO 16/02/2024	HORA DA COMUNICAÇÃO 15:34
ÓRGÃO SOLICITANTE XXXX			
<b>DADOS DA OCORRÊNCIA / ATIVIDADE</b>			
PROVÁVEL DESCRIÇÃO DA OCORRÊNCIA PRINCIPAL C01155 - FURTO			
ALVO DO EVENTO BENS / VALORES DE ESTABELECIMENTO / PESSOA JURIDICA			
TENTADO / CONSUMADO CONSUMADO			
EVENTO OCORRIDO DURANTE O EXERCÍCIO DA ATIVIDADE DE TRANSPORTE POR APLICATIVO? NÃO			
DATA/HORA DO FATO 16/02/2023 12:00		DATA/HORA FINAL DO ATENDIMENTO 16/02/2024 16:04	DATA/HORA FINAL DO PREENCHIMENTO 16/02/2024 16:04
DESCRIÇÃO DO LUGAR VIA DE ACESSO PUBLICA LOCAL (AV., RUA, ETC) AVENIDA GETULIO VARGAS		COMPL DE LOCAL MEDIATO VIA DE ACESSO PUBLICA	
NÚMERO 5050	KM XXXX	COMPLEMENTO LOJA XILIK	BAIRRO/VILA CARNEIRINHOS
MUNICÍPIO JOAO MONLEVADE		UF MG	PAIS BRASIL
PONTO DE REFERÊNCIA XXXX		LATITUDE -19° 48' 26,7"	LONGITUDE -43° 10' 33,42"
TIPO VIA XXXX		MEIO UTILIZADO ESCALADA	
CAUSA PRESUMIDA ACAO DE GANGUES / FACCOES CRIMINOSAS			
<b>QUALIFICAÇÃO DOS ENVOLVIDOS</b>			
<b>ENVOLVIDO 1</b>			
SEXO FEMININO	TIPO ENVOLVIMENTO SOLICITANTE	TIPO DE PESSOA FISICA	COD. NATUREZA C01155
DESCRIÇÃO NATUREZA FURTO		TENTADO / CONSUMADO CONSUMADO	
NOME COMPLETO CREUSA MARIA DOS SANTOS			
NACIONALIDADE BRASILEIRA	DATA NASCIMENTO 04/04/1964	NATURALIDADE / UF JOAO MONLEVADE / MG	
IDADE APARENTE 59	GRAU DA LESÃO SEM LESOES APARENTES	ESTADO CIVIL ESTADO CIVIL - IGNORADO	
ORIENTAÇÃO SEXUAL IGNORADO	IDENTIDADE DE GÊNERO IGNORADO		
CUTIS IGNORADA	OCUPAÇÃO ATUAL XXXX		
MÃE MARGARIDA MARIA DOS SANTOS ALVES			
PAI EDGAR SEBASTIAO			
TIPO DO DOCUMENTO DE IDENTIFICAÇÃO CARTEIRA DE IDENTIDADE CIVIL			
NÚMERO DOCUMENTO IDENTIDADE 24934328	ÓRGÃO EXPEDIDOR SESP - SECRETARIA ESTADO DA SEGURANCA PUBLICA	UF MG	CPF / CNPJ XXXX
ESCOLARIDADE ESCOLARIDADE - IGNORADA			
ENDEREÇO (AV., RUA, ETC) RUA BERLIM	NÚMERO 91	KM XXXXX	COMPLEMENTO CONSEP
BAIRRO CRUZEIRO CELESTE	MUNICÍPIO JOAO MONLEVADE		UF MG





BOLETIM DE OCORRÊNCIA

BO NÚMERO

XXXX

FI. 3/3





**RELATÓRIO DE TODAS AS CÂMERAS ADQUIRIDAS ATRAVÉS DE RECURSO PÚBLICO NO PERÍODO 2021 A 2024**

**QUANTIDADE:** 115

**LOCAL DE INSTALAÇÕES:** Contando em anexo a este relatório.

**ESPECIFICAÇÃO:** Já apresentada em prestações junto com o relatório. Fotográfico nas prestações de conta.

É o relatório.

João Monlevade, 26 de fevereiro de 2024.

\_\_\_\_\_  
**Presidente do CONSEP GJM**

*Creusa Maria dos Santos*  
Presidente Geral  
CPF 117.082.308-40



# Relação de câmeras instaladas no Município através do CONSEP

Nº	LOCAL DE INSTALAÇÃO
1	Setor 1 - Convênio 01 - ROCAR - R. Bom Jardim, 132 - Industrial
2	Setor 2 - Convênio 02 - WALTER NEVE ( AUTO ELÉTRICA): Rua Espirito Santo, 31 - Feixos
3	Setor 1 - Convênio 03 - SKY - Av. Wilson Alvarenga
4	Setor 3 - Convênio 04 - Av. Armando Fajardo, 1476, Loanda Drogaria Loanda
5	Setor 3 - Convênio 05 - Av. Armando Fajardo, 1167 - Chapolin Veículos
6	Setor 3 - Convênio 06 - Auto Peças Laje
7	Setor 3 - Convênio 07 - Av. Armando Fajardo, 383 - Ultra Gás
8	Setor 2 - Convênio 08 - ELFA MECÂNICA / MECÂNICA DO ELIAS - Av. Armando Fajardo, 4287 - Cruzeiro Celeste
9	Setor 2 - Convênio 09 - AV. ARMANDO FAJARDO, 4656 - HOTEL BRASIL
10	Setor 2 - Convênio 10 - Av. Armando Fajardo, 4852 - Agromon - Cruzeiro Celeste
11	Setor 2 - Convênio 11 - Avenida Alberto Lima nº3807D - Campos Elísios (Queimada)
12	Setor 3 - Convênio 12 - Av. Getúlio Vargas, 1781 - Baú - Poliarte
13	Setor 2 - Convênio 13 - CVG - Av. Alberto Lima, 2320 - Sion
14	Setor 1 - Convênio 14 - Rua França, 331 - Cruzeiro Celeste
15	Setor 1 - Convênio 15 - Av. Getúlio Vargas 3931 - Praça Monza - T & E AUTOPEÇAS
16	Setor 1 - Convênio 16 - Xilik Boutique (furtada)
17	Setor 1 - Convênio 17 - Book Café (Furtada)
18	Setor 1 - Convênio 18 - Av. Alberto Lima, 880 - Primos Caminhões
19	Setor 1 - Convênio 19 - Branca Sapatos e Acessórios - Av. Wilson Alvarenga, 877 - loja 02 - Carneirinhos
20	Setor 1 - Convênio 20 - Hotel Monza
21	Setor 1 - Convênio 21 - SALÃO MASCULINO GETÚLIO VARGAS : Av. Getúlio Vargas, 4335 - Carneirinhos
22	Setor 1 - Convênio 22 - Av Getúlio Vargas 5295 - Fashion
23	Setor 1 - Convênio 23 - Av. Getúlio Vargas, 5166 - Ulete Mota
24	Setor 1 - Convênio 24 - Sacolão Lamas (Furtada)
25	Setor 1 - Convênio 25 - SOWDONE - Av. Getúlio Vargas, 4714 - Carneirinhos
26	Setor 2 - Convênio 26 - RESTAURANTE SUA CASA - Av. Alberto Lima
27	Setor 1 - Convênio 27 - Macon - Av. Getúlio Vargas, 5248 - Carneirinhos
28	Setor 3 - Convênio 28 - Forninho - Estr. p/ o Forninho
29	Setor 1 - Convênio 29 - Rua José Silva, 36, José de Alencar
30	Setor 3 - Convênio 30 - LPR Forninho
31	Setor 1 - Convênio 31 - Av. Getúlio Vargas - 4582 - Carneirinhos
32	Setor 1 - Convênio 32 - Areão Numear 1
33	Setor 1 - Convênio 33 - Areão Numear 2
34	Setor 1 - Convênio 34 - Areão Numear 3
35	Setor 1 - Convênio 35 - Areão Numear 4
36	Setor 1 - Convênio 36 - Areão 5 - Rua Antonio Loureiro Sobrinho



37	Setor 1 - Convênio 37 - Areão 6 -Rua José Raimundo Bento( entrada pelo Lourdes)-Areão
38	Setor 1 - Convênio 38 - R. Joaquim Paulo Roberto - José de Alencar
39	Setor 1 - Convênio 39 - Areão 8 - R. Betim, 450 - Lourdes
40	Setor 1 - Convênio 40 - Areão 9 - R. Betim, 450 - Lourdes
41	Setor 1 - Convênio 41 - Areão 10 - Av. Amazonas - Satélite
42	Setor 1 - Convênio 42 - Areão 11 - Av. Amazonas, 239 - Satélite
43	Setor 1 - Convênio 43 - Areão 12 - Rua José Raimundo Bento (Casa de Cultura) - Entrada pelo Lucília
44	Setor 2 - Convênio 46 - Distribuidora Conti (Fraga) - Av. Resplendor, 5017 - Teresópolis
45	Setor 2 - Convênio 47 - Av. Alberto Lima , 3000, Sion - Estância Canteiro Verde
46	Setor 2 - Convênio 48 - Rua Nova York, 1201, Novo Cruzeiro
47	Setor 2 - Convênio 49 - Rua Oreon, 54, Estrela D'alva
48	Setor 2 - Convênio 50 - Rua Divino Manoel Silvestre, 95, Novo Cruzeiro
49	Setor 2 - Convênio 51 - Av. Resplendor, 248 / José da Fonseca 62 , Cruzeiro Celeste
50	Setor 2 - Convênio 52 - Avenida Alameda Dinamarquesa, 571 - Cruzeiro Celeste
51	Setor 3 - Convênio 53 - Rua São João Del Rey, 215, Metalúrgico
52	Setor 2 - Convênio 54 - Rua Vinicius de Moraes, 264 Santo Hipólito
53	Setor 2 - Convênio 55 - Av. Sebastião Simão de Almeida, 1066 - Sion
54	Setor 2 - Convênio 56 - Rua Gata Sul, 1400, Vera Cruz, Patio JS Reboque
55	Setor 2 - Convênio 57 - CRAS - Av. Nova York - 622, Cruzeiro Celeste
56	Setor 3 - Convênio 58 - Akinomato - Av. Vereador João Braga, 403 - Jacui
57	Setor 1 - Convênio 59 - Tropicalnet - Av. Wilson Alvarenga, 1732 - Carneirinhos
58	Setor 2 - Convênio 60 - Alameda Dinamarquesa, 708
59	Setor 2 - Convênio 61 - Rua Leonardo Diniz Dias, 385 - Petrópolis
60	Setor 3 - Convênio 62 - SILVA EXTINTORES - R. C - Santa Cruz
61	Setor 2 - Convênio 63 - Rua Belarmina de Souza, 144 - Planalto
62	Setor 1 - Convênio 64 - Praça do Povo
63	Setor 1 - Convênio 65 - CONSEP - R. Berlim, 91 - Cruzeiro Celeste 2
64	Setor 2 - Convênio 66 - Mais Caminhões - RUA ANGELIM,655 , BAIRRO BURIÃ
65	Setor 1 - Convênio 67 - Praça Povo - alto - Olímpio C. Lage, 328, Rosário
66	Setor 1 - Convênio 68 - Praça Povo - alto - Olímpio C. Lage, 328, Rosário
67	Setor 2 - Convênio 69 - Rua Polônia, 601
68	Setor 2 - Convênio 70 - Rua Caraça, 218A Promorar
69	Setor 1 - Convênio 71 - Av. Candido Dias x Rua Eduardo Dias (Av. Candido Dias, N 13)
70	Setor 2 - Convênio 72 - Rua Caraça - Promorar 1
71	Setor 2 - Convênio 73 - Rua Caraça - Promorar 2
72	Setor 2 - Convênio 74 - CONSEP - R. Berlim, 91 - Cruzeiro Celeste
73	Setor 2 - Convênio 75 - Cemei Imaculada Conceição
74	Setor 2 - Convênio 76 - Cemei Imaculada Conceição 2
75	Setor 1 - Convênio 77 - EMIP - Escola I. Pinheiro, Av. Luiza Brandao Fraga de Souza - 201, Loanda 1
76	Setor 1- Convênio 78 - EMIP - Escola Israel Pinheiro, Av. Luiza Brandao Fraga de Souza - 201, Loanda
77	Setor 1 - Convênio 79 - Cemei Casulo - R. Ver. Nôzinho Caldeira, 554 - Novo Horizonte 1
78	Setor 1 - Convênio 80 - Cemei Casulo - R. Ver. Nôzinho Caldeira, 554 - Novo Horizonte 2



79	Setor 1 - Convênio 81 - Cemei Louis Encsh - R. São Domingos do Prata, 35 - José Elói - 1
80	Setor 1 - Convênio 82 - Cemei Louis Ensh - R. São Domingos do Prata, 35 - José Elói - 2
81	Setor 1 - Convênio 83 - Centro Educacional 1 - Avenida Wilsom Alvarenga 830 Carneirinho
82	Setor 1 - Convênio 84 - Centro Educacional 2 - Avenida Wilsom Alvarenga 830 Carneirinho
83	Setor 2 - Convênio 85 - Centro Educacional 3 - Avenida Wilsom Alvarenga 830 Carneirinho
84	Setor 1 - Convênio 86 - Conego J Higino, R. Dom Bôsko, 813 - Aclimação - 1
85	Setor 1 - Convênio 87 - Conego J Higino, R. Dom Bôsko, 813 - Aclimação - 2
86	Setor 2 - Convênio 88 - CEMEI Luz dos Pequeninos, Av. Cândido Dias, 741 - Loanda 1
87	Setor 2 - Convênio 89 - CEMEI Luz dos Pequeninos, Av. Cândido Dias, 741 - Loanda 2
88	Setor 2 - Convênio 90 - Cemei Luz dos Pequeninos Nova Monlevade 1
89	Setor 2 - Convênio 91 - Cemei Luz dos Pequeninos Nova Monlevade 2
90	Setor 2 - Convênio 92 - Cemei Luz dos Pequeninos Nova Monlevade 3
91	Setor 2 - Convênio 93 - Cemei Sion- Rua Cometa, 431 - Sion 1
92	Setor 2 - Convênio 94 - Cemei Sion- Rua Cometa, 431 - Sion 2
93	Setor 2 - Convênio 95 - Escola Municipal Cicinha Moura Simon 1
94	Setor 2 - Convênio 96 - Escola Municipal Cicinha Moura Simon 2
95	Setor 2 - Convênio 97 - Escola Municipal Cicinha Moura Simon 3
96	Setor 2 - Convênio 98 - Escola Municipal Cicinha Moura Simon 4
97	Setor 2 - Convênio 99 - Escola Promorar - Rua Andes - 265, Promorar 1
98	Setor 2 - Convênio 100 - Escola Promorar - Rua Andes - 265, Promorar 2
99	Setor 1 - Convênio 101 - Rua Joaquim Pinto 315 - Speed Dome
100	Setor 2 - Convênio 102 - LPR Hotel Brasil - Av. Armando Fajardo, 4656 - Cruzeiro Celeste
101	Setor 2 - Convênio 103 - Rua Cobre, 183, Cruzeiro Celeste
102	Setor 3 - Convênio 104 - Escola Municipal Eugênia Scharle - Avenida Aeroporto, 3 - Vila Tanque 1
103	Setor 3 - Convênio 105 - Escola Municipal Eugênia Scharle - Avenida Aeroporto, 3 - Vila Tanque 2
104	Setor2 - Convênio 106 - Escola Municipal Monteiro Lobato 1 - R. Nova York, 1397 - Novo Cruzeiro
105	Setor2 - Convênio 107 - Escola Municipal Monteiro Lobato 2 - R. Nova York, 1397 - Novo Cruzeiro
106	Setor 2 - Convênio 108 - Escola Monteiro Lobato - Rua Marques de São Vicente 3
107	Setor 2 - Convênio 109 - Cemei Irmã Dulce- Rua Marques de São Vicente, 13 - Novo Cruzeiro 1
108	Setor 2 - Convênio 110 - Cemei Irmã Dulce- Rua Marques de São Vicente, 13 - Novo Cruzeiro 2
109	Setor 2 - Convênio 111 - Cemei Irmã Dulce- Rua Marques de São Vicente, 13 - Novo Cruzeiro 3
110	Setor 1 - Convênio 112 - Escola Germin Loureiro - R. Barra Mansa, 800 - Vale do Sol 1
111	Setor 1 - Convênio 113 - Escola Germin Loureiro - R. Barra Mansa, 800 - Vale do Sol 2
112	Setor 1 - Convênio 114 - Escola Municipal Efigênio Mota - 561, Rua Realeza, - Novo Horizonte - 1
113	Setor 1 - Convênio 115 - Escola Municipal Efigênio Mota - 561, Rua Realeza, - Novo Horizonte - 2
114	Setor 1 - Convênio 116 - Cemei Maria Vitoria - R. José Faustino Taveira - 318 - Boa Vista 1
115	Setor 1 - Convênio 117 - Cemei Maria Vitoria - R. José Faustino Taveira - 318 - Boa Vista 2



BOLETIM DE Ocorrência

BO NÚMERO

XXXX

FI. 1/3

UNIDADE RESPONSÁVEL PELO REGISTRO DELEGACIA DE POLICIA CIVIL/JOAO MONLEVADE		MUNICÍPIO JOAO MONLEVADE			
UNIDADE DE AREA RESPONSÁVEL UNIDADE MILITAR: 17 CIA PM IND/12 RPM UNIDADE POLICIAL: DELEGACIA DE POLICIA CIVIL/JOAO MONLEVADE					
DATA DO REGISTRO 16/02/2024 15:34		DESTINATARIO DELEGACIA DE POLICIA CIVIL/JOAO MONLEVADE			
<b>ORIGEM DA COMUNICAÇÃO</b>					
COMO FOI SOLICITADO O ATENDIMENTO DA OCORRÊNCIA PESSOALMENTE EM UMA UNIDADE/POSTO		DATA DA COMUNICAÇÃO 16/02/2024	HORA DA COMUNICAÇÃO 15:34		
ORGÃO SOLICITANTE XXXX					
<b>DADOS DA OCORRÊNCIA / ATIVIDADE</b>					
PROVÁVEL DESCRIÇÃO DA OCORRÊNCIA PRINCIPAL C01155 - FURTO					
ALVO DO EVENTO BENS / VALORES DE ESTABELECIMENTO / PESSOA JURIDICA					
TENTADO / CONSUMADO CONSUMADO					
EVENTO OCORRIDO DURANTE O EXERCÍCIO DA ATIVIDADE DE TRANSPORTE POR APLICATIVO? NÃO					
DATA/HORA DO FATO 16/02/2023 12:00		DATA/HORA FINAL DO ATENDIMENTO 16/02/2024 16:04	DATA/HORA FINAL DO PREENCHIMENTO 16/02/2024 16:04		
DESCRIÇÃO DO LUGAR VIA DE ACESSO PUBLICA AL (AV., RUA, ETC) ENIDA GETULIO VARGAS		COMPL DE LOCAL MEDIATO VIA DE ACESSO PUBLICA			
NÚMERO 5050	KM XXXX	COMPLEMENTO LOJA XILIK	BAIRRO / VILA CARNEIRINHOS CEP XXXX		
MUNICÍPIO JOAO MONLEVADE	UF MG	PAÍS BRASIL			
PONTO DE REFERÊNCIA XXXX		LATITUDE -19° 48' 26,7"	LONGITUDE -43° 10' 33,42"		
TIPO VIA XXXX		MEIO UTILIZADO ESCALADA			
CAUSA PRESUMIDA ACAO DE GANGUES / FACCOES CRIMINOSAS					
<b>QUALIFICAÇÃO DOS ENVOLVIDOS</b>					
<b>ENVOLVIDO 1</b>					
SEXO FEMININO	TIPO ENVOLVIMENTO SOLICITANTE		TIPO DE PESSOA FISICA	COD. NATUREZA C01155	TENTADO / CONSUMADO CONSUMADO
DESCRIÇÃO NATUREZA FURTO					
NOME COMPLETO CREUSA MARIA DOS SANTOS					
NACIONALIDADE BRASILEIRA		DATA NASCIMENTO 04/04/1964	NATURALIDADE / UF JOAO MONLEVADE / MG		
IDADE APARENTE 59	GRAU DA LESÃO SEM LESOES APARENTES		ESTADO CIVIL ESTADO CIVIL - IGNORADO		
ORIENTAÇÃO SEXUAL IGNORADO		IDENTIDADE DE GÊNERO IGNORADO			
CUTIS IGNORADA		OCUPAÇÃO ATUAL XXXX			
MÃE MARGARIDA MARIA DOS SANTOS ALVES					
PAI EDGAR SEBASTIAO					
TIPO DO DOCUMENTO DE IDENTIFICAÇÃO CARTEIRA DE IDENTIDADE CIVIL					
NÚMERO DOCUMENTO IDENTIDADE 24934328		ORGÃO EXPEDIDOR SESP - SECRETARIA ESTADO DA SEGURANCA PUBLICA		UF MG	CPF / CNPJ XXXX
ESCOLARIDADE ESCOLARIDADE - IGNORADA					
ENDEREÇO (AV., RUA, ETC) RUA BERLIM		NUMERO 91	KM XXXXX	COMPLEMENTO CONSEP	
BAIRRO CRUZEIRO CELESTE		MUNICÍPIO JOAO MONLEVADE			UF MG





BOLETIM DE Ocorrência

BO NÚMERO

XXXX

FI. 2/3

## ENVOLVIDO 1

PAÍS BRASIL	CEP XXXX	TELEFONE RESIDENCIAL/ CELULAR (31) 3193-0164	TELEFONE COMERCIAL/ CELULAR (31) 987-636-404
EMAIL SECR.CONSEP_JM@HOTMAIL.COM			

## HISTÓRICO DA Ocorrência / ATIVIDADE

SENHOR DELEGADO,

COMPARECE NESTA DELEGACIA A SOLICITANTE QUE DECLARA SER PRESIDENTE DO CONSEP (CONSELHO DE SEGURANÇA PÚBLICA GERAL DE JOÃO MONLEVADE). QUE INFORMA QUE, EM PARCERIA COM A POLÍCIA MILITAR, GERENCIAM UM PROJETO CHAMADO VIGILÂNCIA COLABORATIVA + CIDADE SEGURA NO QUAL CÂMERAS DE SEGURANÇA FORAM INSTALADAS NA REGIÃO CENTRAL DE JOÃO MONLEVADE E AS IMAGENS GERADAS SÃO MONITORADAS PELA SALA DE OPERAÇÕES DA POLÍCIA MILITAR. QUE 3 (TRÊS) CÂMERAS FORAM ALVO DE FURTO, SENDO QUE A CÂMERA INSTALADA NO PRÉDIO DO BOOKCAFÉ FOI SUBTRAÍDA EM 2021 ENQUANTO AS CÂMERAS INSTALADAS NO PRÉDIO DA XILIK E TAMBÉM DA SACOLA CHEIA FORAM FURTADAS NOS ANOS DE 2022 OU 2023. QUE NÃO SABE PRECISAR O ANO EXATO DA AÇÃO DELITUOSA. QUE AS TRÊS CÂMERAS SÃO DA MARCA TECVOZ, MODELO TV-ICB102, CAPACIDADE DE 1 MEGAPIXEL.

REGISTRA-SE PARA FINS FUTUROS.

## Perícia Técnica

PERÍCIA TÉCNICA COMPARECEU? NAO	PREFIXO DA VIATURA XXXX	PLACA DA VIATURA XXXX	PERITO (MATRÍCULA - NOME) XXXX - XXXX
MOTIVO DO NÃO COMPARECIMENTO XXXX			

## DADOS PARA CONTROLE INTERNO/RELATOR DA Ocorrência

CIDADE JOAO MONLEVADE	
DELEGACIA POLICIA CIVIL DE PLANTAO/JOAO MONLEVADE	
MATRÍCULA 1402496	NOME COMPLETO ADMILSON DIAS RIBEIRO
CARGO INVESTIGADOR DE POLICIA I NIVEL I	
CORPORACAO POLICIA CIVIL	
ASSINATURA:	

RECIBO DA AUTORIDADE A QUE SE DESTINA OU SEU AGENTE / AUXILIAR POLICIAL  
OU RECIBO DO RESPONSÁVEL CIVIL

## DESTINATÁRIO / RECIBO 1

Recebi o "Boletim de Ocorrência" de Número BO XXXX e Número de REDS 2024-007408373-001 para conhecimento e providências, bem como as pessoas, materiais, objetos, animais, substâncias e/ ou documentos que, existindo, estejam descritos ou assinalados neste documento.

DATA 16/02/2024	HORA 15:53	MATRÍCULA 1402496	NOME ADMILSON DIAS RIBEIRO
CARGO INVESTIGADOR DE POLICIA I NIVEL I			
ORGÃO/UF POLICIA CIVIL MG			
CIDADE JOAO MONLEVADE			
DELEGACIA DE POLICIA CIVIL/JOAO MONLEVADE			
PROVIDENCIA A SER TOMADA PELA AUTORIDADE XXXX			
ITENS ENTREGUES A ESTE DESTINATÁRIO XXXX			
ASSINATURA			
RECIBO GERADO POR: PC1402496 - ADMILSON DIAS RIBEIRO			DATA DE CRIAÇÃO DO RECIBO: 16/02/2024 15:54

## DADOS COMPLEMENTARES

## COMPLEMENTO 1

DIGITADOR: PC1402496

GERADO POR: PORTAL  
08/03/2024 08:44

Este documento foi impresso pelo Portal do SIDS em 08/03/2024 08:44. Para confirmar a autenticidade desse documento, acesse o site [www.sids.mg.gov.br](http://www.sids.mg.gov.br), seção "Conferir Autenticidade" e informe o código de verificação

NKNCs-8B33Q-FF459



BOLETIM DE Ocorrência

BO NÚMERO

XXXX

FI. 3/3

COMPLEMENTO 1



SOLICITANTE

CREUSA MARIA DOS SANTOS

DATA SOLICITAÇÃO

06/03/2024

HORA SOLICITAÇÃO

15:38

NUMERO OFICIO

XXXX

DATA/HORA RETIFICAÇÃO

06/03/2024 15:38

INFORMAÇÃO RETIFICADORA/COMPLEMENTAR

SENHOR DELEGADO,

COMPARECE NESTA DELEGACIA A SOLICITANTE QUE DECLARA SER PRESIDENTE DO CONSEP (CONSELHO DE SEGURANÇA PÚBLICA GERAL DE JOÃO MONLEVADE). QUE INFORMA QUE, EM PARCERIA COM A PREFEITURA E A POLÍCIA MILITAR, GERENCIAM UM PROJETO CHAMADO

VIGILÂNCIA COLABORATIVA + CIDADE SEGURA, NO QUAL CÂMERAS DE SEGURANÇA FORAM INSTALADAS NA REGIÃO CENTRAL DE JOÃO MONLEVADE, E AS IMAGENS GERADAS SÃO MONITORADAS PELA SALA DE OPERAÇÕES DA POLÍCIA MILITAR. QUE 3 (TRÊS) CÂMERAS FORAM ALVO DE FURTO, SENDO QUE AS CÂMERAS INSTALADAS NO PRÉDIO DO BOOKCAFÉ E DO SACOLÃO LAMAS FORAM FURTADAS EM 2021, ENQUANTO

A CÂMERA INSTALADA NO PRÉDIO DA XILIK FOI FURTADA NO ANO DE 2022. QUE NÃO SABE PRECISAR O ANO EXATO DA AÇÃO DELITUOSA. QUE AS TRÊS CÂMERAS SÃO DA MARCA TECVOZ, MODELO TV-ICB102, CAPACIDADE DE 1 MEGAPIXEL.

REGISTRA-SE PARA FINS FUTUROS.

COMPLEMENTO GERADO POR:

PC1561678 - MARCO TULYO COTA DOMINGUES

\*\*\*\*\* FIM DO REGISTRO: O RESTANTE DA PÁGINA DEVE SER INUTILIZADO. \*\*\*\*\*

DIGITADOR: PC1402496

GERADO POR: PORTAL  
08/03/2024 08:44

Este documento foi impresso pelo Portal do SIDS em 08/03/2024 08:44. Para confirmar a autenticidade desse documento, acesse o site [www.sids.mg.gov.br](http://www.sids.mg.gov.br), seção "Conferir Autenticidade" e informe o código de verificação

NKNCS-8B33Q-FF459



Local e data  
JOAO MONLEVADE MG , 09 de Fevereiro de 2024

Ao  
Banco do Brasil S.A.

Nome da dependência  
2220-9 JOAO MONLEVADE

Endereço  
AV.GETULIO VARGAS,5306

Cidade  
JOAO MONLEVADE

UF	CEP
MG	35930003

Senhor Gerente,

Solicito o encerramento da conta nº 56133-9, de minha titularidade, mantida junto à agência 2220-9, conforme Resolução nº 4.753, de 26.09.2019, do Conselho Monetário Nacional.

Motivo do encerramento  
Término do Convênio/Recursos

Autorizo o Banco do Brasil a:

- (i) liquidar todas as eventuais operações de crédito que previam débito de valores na conta objeto do pedido de encerramento;
- (ii) desvincular eventuais contratos e/ou aplicações não liquidados, inclusive de operações de crédito, e alterar a forma de cobrança para boleto, exceto nos casos de consignação em folha de pagamento e antecipações.
- (iii) cancelar todas as autorizações para débito automático de compromissos concedidas até a presente data, cujos lançamentos tenham que ocorrer na conta ora encerrada; e

DECLARO que estou ciente e de acordo que:

1. O Banco do Brasil terá o prazo de até 30 (trinta) dias, contados da entrega deste Termo, para confirmar o encerramento da conta indicada acima. Declaro o fornecimento do endereço para envio de comunicação que vier a ser necessária. As informações também estarão disponíveis em qualquer agência do Banco do Brasil ou na Central de Atendimento BB pelo 4004-0001.
2. Ficará à minha disposição, para posterior retirada, eventual saldo credor que venha a ser verificado na conta ora encerrada quando da finalização do processo de encerramento;
3. a partir desta data, a conta indicada entrará em processo de encerramento e, eventual remessa futura de salário poderá ser rejeitada;
4. continuo sendo o único responsável pelo pagamento, diretamente aos respectivos credores (companhias de água, luz, telefone, etc.), dos compromissos que tenham sido objeto de autorizações para débito automático, não sendo imputável ao Banco qualquer responsabilidade





por eventual inadimplimento decorrentes da impossibilidade de débito em conta;

5. a eventual suspensão dos débitos programados pode ser feita até esta data, com exceção para os débitos já efetivados nesse dia, em razão de já terem sensibilizado o saldo da conta e da possibilidade de eventual estorno vir a se constituir em risco jurídico para a Instituição Financeira;

6. demais transações efetuadas por mim, em havendo disponibilidade de fundos para tanto, serão honradas normalmente durante o período compreendido entre o pedido e a efetivação do encerramento da conta;

7. caso a conta seja utilizada para recebimento de Benefícios do INSS (qualquer natureza), é minha responsabilidade solicitar a alteração da modalidade de pagamento de crédito em conta para cartão junto a uma agência do INSS ou a alteração de domicílio bancário – conforme regras definidas pelo INSS.

8. caso o cliente beneficiário do salário tiver a conta-salário encerrada durante o processamento da Folha de Pagamento, o valor será devolvido à empresa pagadora. O BB não reativa a contasalário. O cliente deve procurar o empregador para recebimento do salário não processado.

9. o Banco do Brasil acatará o pedido de encerramento mesmo existindo cheques sustados, revogados ou cancelados por qualquer causa, os quais, se apresentados dentro do prazo de prescrição, serão devolvidos pelos respectivos motivos, mesmo após o encerramento da conta, não eximindo o correntista de suas obrigações legais;

10. eventuais cheques pendentes ou pré-datados, que venham a ser apresentados dentro do prazo de prescrição, serão devolvidos por motivo 13 (Conta Encerrada) e meu nome será incluído no Cadastro de Emitentes de Cheques sem Fundos do Banco Central do Brasil;

11. o Banco do Brasil deixará de cobrar tarifa de manutenção, no caso de se tratar de conta Pessoa Jurídica, a partir desta data. A tarifa de manutenção de conta não é aplicável às contas de Pessoa Física;

12. permanecerão ativos os seguintes produtos e/ou serviços contratados junto ao Banco do Brasil ou a empresas a ele ligadas. O encerramento da conta não avaliará a manutenção desses produtos, que permanecerá(ão) ativo(s), sob sua responsabilidade, após o encerramento da conta corrente:

Compromisso	Quantidade / Valor - R\$
Não há pendências	-

13. O encerramento da conta em epígrafe será efetuado dentro do prazo de 30 dias, condicionado à regularização e/ou quitação do(s) compromisso(s) que o impossibilita(m), sendo ele(s):

Compromisso	Quantidade
BB SETOR PUBLICO	1
PESSOA JURIDICA	1

14. Juntamente com esta solicitação, entrego os talonários de cheque e cartões magnéticos que se encontram em meu poder, para sejam devidamente inutilizados, declarando, sob as penas





da lei, que me comprometo a inutilizar as folhas de cheques e/ou os cartões magnéticos, relacionados à conta ora encerrada, que ainda estejam em meu poder e por qualquer motivo não tenham sido entregues neste ato.

15. Pelo presente Termo, MANIFESTO também que TENHO interesse no encerramento da(s) conta(s) cartão porventura existente(s), conforme faculta a cláusula XIX das Cláusulas Gerais do Contrato de Emissão e Utilização dos Cartões Banco do Brasil S.A. - Pessoas Físicas - Correntistas e Não Correntistas. DECLARO ter sido devidamente informado de que, no caso de encerramento da(s) conta(s) cartão: (i) deverei devolver o(s) cartão(ões) que esteja(m) em meu poder, inclusive adicional(is); (ii) permanecerei responsável pelos débitos remanescentes decorrentes do Contrato de Emissão e Utilização dos Cartões Banco do Brasil S.A., os quais deverão ser pagos de uma só vez; (iii) deverei liquidar o saldo devedor eventualmente verificado pelo Banco; (iv) farei jus à devolução proporcional do valor da Tarifa de Anuidade, a ser restituída na forma da cláusula 19.3 das Cláusulas Gerais do Contrato de Emissão e Utilização dos Cartões Banco do Brasil S.A. - Pessoas Físicas - Correntistas e Não Correntistas.

16. Declaro que estou ciente e de acordo que:

16.1. Na existência de operações vigentes do produto Compromissada Título Privado e/ou Compromissada Título Público (BB APLIC), devo solicitar, preferencialmente, o resgate total antecipado das operações. Mas caso tenha o interesse em permanecer com as operações ativas, independente da manutenção da conta corrente, fornecerei ao Banco do Brasil os dados bancários de conta corrente ou de poupança de minha titularidade em outra instituição financeira, e autorizo a transferência da integralidade do crédito respectivo para a referida conta quando do vencimento das operações. Assumo total compromisso em manter a conta fornecida da outra instituição financeira ativa até a liquidação das operações ou informar ao Banco do Brasil S.A. no prazo máximo de 10 (dez) dias antes do vencimento das operações uma nova conta para cadastramento/vinculação às operações, eximindo o Banco do Brasil S.A. de qualquer responsabilidade pelo não recebimento dos valores na data do vencimento das operações, em virtude de fornecimento intempestivo ou incorretos dos dados de minha conta corrente ou de poupança na outra instituição financeira.

16.2. Na existência de operações vigentes do produto Letra Financeira, tendo em vista o prazo mínimo legal que não admite resgates antecipados, fornecerei ao Banco do Brasil os dados bancários de conta corrente ou de poupança de minha titularidade em outra instituição financeira, e autorizo a transferência da integralidade do crédito respectivo para a referida conta quando do vencimento das operações. Assumo total compromisso em manter a conta fornecida da outra instituição financeira ativa até a liquidação das operações ou informar ao Banco do Brasil S.A. no prazo máximo de 10 (dez) dias antes do vencimento das operações um nova conta para cadastramento/vinculação às operações, eximindo o Banco do Brasil S.A. de qualquer responsabilidade pelo não recebimento dos valores na data do vencimento das operações, em virtude de fornecimento intempestivo ou incorretos dos dados de minha conta corrente ou de poupança na outra instituição financeira.

17. Caso existam posições em Derivativos abertas, em virtude desta solicitação de encerramento da conta corrente indicada no item 3 do Apêndice do Contrato Global de Derivativos (CGD), declaro que estou ciente e concordo com a Antecipação das Operações de Derivativos de acordo com o art. 15.6 do Contrato Global de Derivativos (CGD).

18. Caso existam operação(ões) nas linhas de Crédito Rural vinculada(s) à conta objeto da presente solicitação de encerramento e que permanecerão ativa(s), autorizo a alteração da forma de pagamento para BOLETO. Declaro que é minha responsabilidade comparecer a





agência BB para solicitação da emissão/impressão do boleto de cobrança, para pagamento das obrigações contratadas (o qual deverá ser pago na mesma data de sua emissão), ou em caso de créditos a receber, informar a forma de recebimento de eventuais saldos credores.

19. Caso exista operação de Fundo de Financiamento Estudantil (FIES) – vinculada à conta objeto da presente solicitação de encerramento e que permanecerá ativa, autorizo a alteração da forma de pagamento para BOLETO. Declaro que continuo sendo o único responsável pelo pagamento da referida operação, sendo minha responsabilidade a retirada do boleto, no dia seu vencimento, para pagamento em qualquer agência da rede bancária do Banco do Brasil.

20. Caso exista operação de BB Microcrédito Empreendedor – Giro – vinculada à conta objeto da presente solicitação de encerramento e que permanecerá ativa, autorizo a alteração da forma de pagamento para BOLETO. Declaro que continuo sendo o único responsável pelo pagamento da referida operação, sendo minha responsabilidade a retirada do boleto, no dia seu vencimento, para pagamento em qualquer agência da rede bancária do Banco do Brasil.

AUTORIZO expressamente que meus dados pessoais, usados para celebração do contrato de abertura de conta e desta solicitação (Nome, RG, CPF, endereço e número de conta) fiquem arquivados em meio eletrônico seguro e idôneo e sob a forma impressa – esta última sendo representada pelo presente Termo, o qual permanecerá arquivado durante 6 (seis) anos após o encerramento da referida conta, a fim de cumprir legislação específica que assim o determina.

Cidade  
JOAO MONLEVADE

Data  
09/02/2024

Razão: CONSEP GERAL JM - CONSELHO COMUNITARIO DE SEGURANC  
CNPJ: 39.717.999/0001-20  
Repr. legal: CREUSA MARIA DOS SANTOS  
CPF: 117.082.308-40  
RG: 23169670X SSP SP  
Endereço: RUA CARACA 218

Central de Atendimento BB - 4004 0001 ou 0800 729 0001  
Serviço de Atendimento ao Consumidor - SAC - 0800 729 0722  
Ouvidoria BB - 0800 729 5678  
Deficientes Auditivos ou de Fala - 0800 729 0088  
Privacidade e Proteção de Dados Pessoais: [bb.com.br/minhaprivacidade](http://bb.com.br/minhaprivacidade)







**JOÃO MONLEVADE**

PREFEITURA MUNICIPAL

Administração 2021-2024



**PORTARIA Nº 281 /2023  
DE 10 DE JULHO DE 2023**

**RETIFICA A NOMEAÇÃO DOS MEMBROS QUE COMPÕEM A COMISSÃO DE MONITORAMENTO E AVALIAÇÃO PARA MONITORAR E AVALIAR PARCERIAS CELEBRADAS ENTRE O MUNICÍPIO E AS ORGANIZAÇÕES DA SOCIEDADE CIVIL**

O PREFEITO MUNICIPAL DE JOÃO MONLEVADE, no desempenho de suas atribuições legais, conferidas pelo art. 52, inciso VI, da Lei Orgânica Municipal;

**RESOLVE:**

Art. 1º Retificar a nomeação dos membros que compõem a Comissão de Monitoramento e Avaliação das parcerias celebradas entre o Município de João Monlevade e as Organizações da Sociedade Civil, conforme previsto na Lei Federal 13.019, de julho de 2014 e no Decreto Municipal 112, de 06 de Dezembro de 2018, passando a constar os seguintes membros:

- PAULIANA CARLA NAZARÉ DOS SANTOS SILVA
- THAMIRES DELAMAR MARTINS
- VAENDER PESSOA DE CASTRO
- JOSÉ SILVÉRIO DOS SANTOS
- PRISCILA DAS GRAÇAS DA SILVA

Art. 2º Esta Portaria entrará em vigor na data de sua publicação

João Monlevade, em 10 de Julho de 2023

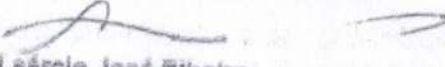
  
Laércio José Ribeiro  
Prefeito Municipal

Registrada e publicada nesta Assessoria de Governo, ao décimo dia do mês de Julho de 2023.

  
Gentil Lucas Moreira Bicalho  
Assessor de Governo

**JOÃO MONLEVADE**

PREFEITURA MUNICIPAL

Administração 2021-2024

**RELATÓRIO TÉCNICO DE MONITORAMENTO E AVALIAÇÃO- MROSC****DADOS E INFORMAÇÕES DA PARCERIA****CONSELHO COMUNITÁRIO DE SEGURANÇA PÚBLICA GERAL DE JOÃO MONLEVADE – CONSEP**

Responsável pelo acompanhamento da parceria: Rita de Cássia Andrade Ottoni - Gestora de Parcerias

Telefone fixo: (31) 3859-2554 / 3859-2553 - E-mail: setordeparceriaspmjm@gmail.com

Termo de Fomento: Nº 20/2022

Vigência da parceria: 11/10/2022 até 11/04/2024

Vigência 1º Termo Aditivo: 02/08/2023 a 10/04/2024

Valor Inicial da Parceria: R\$ 250.000,00 (Duzentos e Cinquenta Mil Reais)

Valor do 1º Termo Aditivo: R\$ 100.000,00 ( Cem mil reais)

Valor Global: R\$ 350.000,00 ( Trezentos e Cinquenta mil reais)

Prestação de Contas - 2ª Parcela do 1º Termo Ativo: R\$ 40.000,00 ( Quarenta mil reais) – Repasse em 18/12/2023

**MONITORAMENTO**

<b>OBJETO DA PARCERIA</b>	Ampliar e dar continuidade ao Projeto "VIGILÂNCIA COLABORATIVA", na cidade de João Monlevade, visando a aquisição, uso e manutenção de equipamentos de segurança pública para atender os munícipes com a política municipal de segurança pública.
<b>PERÍODO DAS ATIVIDADES DE MONITORAMENTO DESCRITAS NESTE RELATÓRIO</b>	Outubro a Dezembro 2023
<b>ACOMPANHAMENTO DAS AÇÕES DA PARCERIA</b>	As ações foram implementadas para ampliação e continuidade ao Projeto "VIGILÂNCIA COLABORATIVA", com a instalação de 25 (vinte e cinco) câmeras de videomonitoramento nas escolas municipais e CEMELs do município no período em análise, atendendo os anseios de segurança objetiva e subjetiva da população Monlevadense, com a diminuição dos índices criminais e integração da comunidade, para tornar ainda mais efetivo o atendimento de ocorrências policiais.
<b>RESULTADOS</b>	[ x ] finais
<b>ACOMPANHAMENTO DAS METAS DA PARCERIA E EFEITO SANEADOR DO MONITORAMENTO</b>	As metas definidas no plano de trabalho foram cumpridas pela OSC durante a parceria.
<b>TRANSPARÊNCIA E CONTROLE</b>	O Termo de Parceria, o Plano de Trabalho e a Prestação de Contas estão publicados no site da Prefeitura Municipal de João Monlevade nos seguintes endereços: <ul style="list-style-type: none"><li>● <a href="https://pmjm.mg.gov.br/pagina/10_Marco-Regulatorio-Terceiro-Setor.html">https://pmjm.mg.gov.br/pagina/10_Marco-Regulatorio-Terceiro-Setor.html</a></li><li>● <a href="https://pmjm.mg.gov.br/pagina/15_Termos-de-Parcerias.html">https://pmjm.mg.gov.br/pagina/15_Termos-de-Parcerias.html</a></li><li>● <a href="https://pmjm.mg.gov.br/pagina/14_Prestacao-de-Contas.html">https://pmjm.mg.gov.br/pagina/14_Prestacao-de-Contas.html</a></li><li>● <a href="https://pmjm.mg.gov.br/publicacoes">https://pmjm.mg.gov.br/publicacoes</a></li><li>● <a href="https://www.diariomunicipal.com.br/amm-mg/pesquisar">https://www.diariomunicipal.com.br/amm-mg/pesquisar</a></li></ul>

Diretor  
[Handwritten signatures]



**JOÃO MONLEVADE**

PREFEITURA MUNICIPAL

Administração 2021-2024



**AVALIAÇÃO**

<b>ANÁLISE QUANTITATIVA</b>	Toda a população de João Monlevade e região.
<b>ANÁLISE QUALITATIVA</b>	O Termo Aditivo foi formalizado para dar continuidade a execução do Projeto "Vigilância Colaborativa" através da manutenção e ampliação do sistema de videomonitoramento que tem por objetivo otimizar o serviço policial militar, prevenindo ocorrências, diminuindo o tempo de resposta no atendimento às ocorrências, estabelecendo e fortalecendo a integração entre Polícia e Sociedade e contribuindo para o aumento da sensação de segurança e redução de criminalidade.
<b>IMPACTO DA PARCERIA</b>	[ X ] Segurança Pública
<b>CONTROLE DAS AÇÕES</b>	A Secretaria de Planejamento e Desenvolvimento Econômico (SEPLAN) é a secretaria responsável pelo controle das ações desenvolvidas pela parceria.
<b>FATOS OBSERVADOS</b>	Observou-se a utilização do recurso público em conformidade com o plano de trabalho.
<b>CONCLUSÃO</b>	Conclui-se que a OSC executou as ações descritas no plano de trabalho, durante a parceria.

João Monlevade, 21 de março de 2024.

Pauliana Carla Nazaré dos Santos Silva  
Setor de Parcerias - MROSC

João Monlevade, 21 de março de 2024.

**OMOLOGAÇÃO DA COMISSÃO DE AVALIAÇÃO E MONITORAMENTO: [ X ] SIM [ ] NÃO**

**OBSERVAÇÃO:**

A OSC devolveu para a tesouraria do Município o valor de R\$ 12,17 (doze reais e dezessete centavos), no dia 08/02/2024 referente ao saldo não utilizado na parceria. (ver página 96).

Vaender Pessoa de Castro  
Membro da Comissão

Diamires Delamar Martins  
Membro da Comissão

Pauliana Carla N. dos Santos Silva  
Membro da Comissão

Priscila das Graças da Silva  
Membro da Comissão

José Silvério dos Santos  
Membro da Comissão

COMISSÃO DE MONITORAMENTO E AVALIAÇÃO - MROSC - Portaria nº 281 de 10 de julho de 2023.



**JOÃO MONLEVADE**

PREFEITURA MUNICIPAL

Administração 2021-2024

**PORTARIA Nº 286/2021  
DE 08 DE FEVEREIRO DE 2021**

**NOMEIA GESTORA DAS PARCERIAS E  
COOPERAÇÕES CELEBRADAS PELO  
MUNICÍPIO DE JOÃO MONLEVADE - MG**

O **PREFEITO MUNICIPAL DE JOÃO MONLEVADE**, no desempenho de suas atribuições legais, conferidas pelo art. 52, inciso VI, da Lei Orgânica Municipal;

**RESOLVE:**

**Art. 1º** Nomear a servidora abaixo relacionada para exercer a função de gestora das parcerias e cooperações a serem celebradas entre o Município de João Monlevade e as Organizações da Sociedade Civil, conforme previsto na legislação vigente.

◆ **Rita de Cássia Andrade Ottoni**

**Art. 2º** Esta Portaria entrará em vigor na data de sua publicação.

**Art. 3º** Revogam-se as disposições em contrário.

João Monlevade, em 08 de Fevereiro de 2021.

  
**Laércio José Ribeiro**  
Prefeito Municipal

Registrada e publicada nesta Assessoria de Governo, ao oitavo dia do mês de Fevereiro de 2021.

  
**Gentil Lucas Moreira Bicalho**  
Assessor de Governo



## **PARECER TÉCNICO CONCLUSIVO DE ANÁLISE DA PRESTAÇÃO DE CONTAS FINAL**

### **I. DADOS DA PARCERIA**

**OSC PARCEIRA:** CONSELHO COMUNITÁRIO DE SEGURANÇA PÚBLICA GERAL DE JOÃO MONLEVADE – CONSEP

**PROCESSO DE CHAMAMENTO PÚBLICO:** Nº 004/2022

**INSTRUMENTO DE PARCERIA:** TERMO DE FOMENTO Nº 20/2022

**VIGÊNCIA:** 11 de outubro de 2022 a 10 de abril de 2024.

**UNIDADE GESTORA ADMINISTRATIVA:** Secretaria de Planejamento e Desenvolvimento Econômico

**OBJETO DA PARCERIA:** O presente Termo de Fomento tem por objeto ampliar e dar continuidade ao Projeto “VIGILÂNCIA COLABORATIVA”, na cidade de João Monlevade, visando a aquisição, uso e manutenção de equipamentos de segurança pública para atender os munícipes com a política municipal de segurança pública.

**VALOR GLOBAL DA PARCERIA:** R\$ 350.000,00 (trezentos e cinquenta mil reais).

**VALOR REPASSADO PELA ADMINISTRAÇÃO PÚBLICA:** R\$ 350.000,00 (trezentos e cinquenta mil reais).

### **II. RELATÓRIO**

Trata-se de parecer técnico de análise da prestação de contas final levando em consideração o Relatório de Execução do Objeto, o Relatório de Execução Financeira e o conteúdo do Relatório Técnico de Monitoramento e Avaliação desta parceria, com base na Lei Federal nº 13.019/2014, Decreto Municipal nº 112/2018 e Portarias 03/2019, 286/2021 e nº 281/2023.

### **III. FUNDAMENTAÇÃO**

#### **A – GESTÃO DA PARCERIA**



Reuniões periódicas foram realizadas no Setor de Parcerias da Prefeitura Municipal de João Monlevade, entre a presidente da OSC, Sr<sup>a</sup>. Creusa Maria dos Santos, os membros da Comissão de Monitoramento e Avaliação e a Gestora de Parcerias com objetivo de orientar a OSC para cumprimento integral do objeto da parceria conforme pactuado no plano de trabalho.

#### **B – CUMPRIMENTO DAS METAS:**

- 1) Garantir o funcionamento do sistema de videomonitoramento das câmeras já instaladas no município;
- 2) Ampliar a estrutura da sala de monitoramento - SOU da 17<sup>a</sup> CIA DA PMMG;
- 3) Instalar novas câmeras de videomonitoramento no município (mínimo de 30 câmeras);
- 4) Instalar 40 (quarenta) câmeras de videomonitoramento nas escolas municipais e CEMEI's;

Acerca do cumprimento das metas apresentadas no Plano de Trabalho, conforme verificado nos relatórios de execução do objeto e de execução financeira apresentados pela OSC, no relatório técnico de monitoramento e avaliação e nos demais documentos acostados aos autos, ficou constatado que a OSC **cumpriu integralmente as metas delineadas no plano de trabalho.**

#### **C – BENEFÍCIOS E IMPACTOS DA PARCERIA**

Acerca dos benefícios e impactos desta parceria, constata-se que a segurança pública do município foi elevado a outro patamar, através da união de esforços, com resultados expressivos na redução da criminalidade:

- redução de 84% nos furtos;
- redução de 69% nos roubos;
- redução de 60% nos homicídios.



## **D – SATISFAÇÃO DO PÚBLICO**

A administração pública não realizou pesquisa de satisfação, mas os resultados alcançados demonstram que vários crimes foram evitados, mais de 200 autores de crimes foram identificados e a assim, a comunidade ficou mais segura e coesa.

## **E – SUSTENTABILIDADE E CONTINUIDADE DAS AÇÕES QUE FORAM OBJETO DA PARCERIA**

Verifica-se que as ações que foram objeto desta parceria foram cumpridas em sua totalidade e o Projeto Vigilância Colaborativa se consolidou como um modelo de sucesso, com resultados comprovados, com possibilidade de ampliação e cobertura de mais áreas do Município.

## **F – TRANSPARÊNCIA**

O Termo de Parceria, o Plano de Trabalho e o Processo de Prestação de Contas estão publicados no site da Prefeitura Municipal de João Monlevade nos seguintes endereços:

- [https://pmjm.mg.gov.br/pagina/15\\_Termos-de-Parcerias.html](https://pmjm.mg.gov.br/pagina/15_Termos-de-Parcerias.html)
- <https://pmjm.mg.gov.br/publicacoes>
- <https://www.diariomunicipal.com.br/amm-mg/pesquisar>
- [https://pmjm.mg.gov.br/pagina/14\\_Prestacao-de-Contas.html](https://pmjm.mg.gov.br/pagina/14_Prestacao-de-Contas.html)

## **IV. OBSERVAÇÕES**

Ao final da parceria, o saldo em conta bancária específica não utilizado na execução da parceria mais os rendimentos, no valor de R\$ 1.813,16 (hum mil, oitocentos e treze reais, dezesseis centavos) foi devolvido à Tesouraria do município, na data de 10/01/2024. Cabe registrar que o Setor de Parcerias do MROSC recomenda que a OSC participe de cursos de capacitação para execução mais eficiente de parcerias com recursos públicos e que apresente uma adequada prestação de contas dos resultados.



## V. CONCLUSÃO

Sendo assim, atesto como **REGULAR** a Prestação de Contas Final do **TERMO DE FOMENTO nº 20/2022**, haja vista que o objeto da parceria foi cumprido na sua totalidade e os apontamentos apresentados não ocasionaram danos ao erário.

Destarte, encaminho os autos deste processo de prestação de contas final proveniente do Termo acima identificado, para análise e manifestação conclusiva da Secretaria Municipal de Planejamento e Desenvolvimento Econômico, conforme Art. 69, §5º, da Lei Federal 13.019/2014 e Art.1º, da Portaria nº 421/2023, de 20 de outubro de 2023 e demais normas e regulamentos pertinentes.

É o parecer técnico, salvo melhor juízo.

João Monlevade, 22 de março de 2024.

**Rita de Cássia Andrade Ottoni**

**Gestora de Parcerias - Portaria nº 286/2021, 08 de fevereiro de 2021.**





**JOÃO MONLEVADE**

PREFEITURA MUNICIPAL

Administração 2021-2024



**PORTARIA Nº 421 /2023  
DE 20 DE OUTUBRO DE 2023**

**DISPÕE SOBRE A DESIGNAÇÃO DO RESPONSÁVEL PELA MANIFESTAÇÃO CONCLUSIVA DA PRESTAÇÃO DE CONTAS DAS PARCERIAS CELEBRADAS ENTRE O MUNICÍPIO E AS ORGANIZAÇÕES DA SOCIEDADE CIVIL**

O **PREFEITO MUNICIPAL DE JOÃO MONLEVADE**, no desempenho de suas atribuições legais, conferidas pelo art. 52, inciso VI, da Lei Orgânica Municipal;

**RESOLVE:**

**Art. 1º** Delegar ao Gestor da Unidade Administrativa responsável pela parceria celebrada entre o Município e as Organizações da Sociedade Civil a manifestação conclusiva sobre a prestação de contas, nos termos do Art. 70, do Decreto Municipal Nº 112/2018.

**Parágrafo único** - A manifestação conclusiva sobre a prestação de contas fica condicionada a:

- I - Apresentação do Relatório Técnico de Monitoramento e Avaliação;
- II - Homologação do Relatório Técnico de Monitoramento e Avaliação pela Comissão de Monitoramento e Avaliação do MROSC;
- III - Emissão do Parecer Técnico de análise de prestação de contas pelo Gestor de Parcerias do MROSC.

**Art. 2º** Esta Portaria entrará em vigor na data de sua publicação.

João Monlevade, em 20 de Outubro de 2023

**Laércio José Ribeiro**  
Prefeito Municipal

Registrada e publicada nesta Assessoria de Governo, ao vigésimo dia do mês de Outubro de 2023.

**Gentil Lucas Moreira Bicalho**  
Assessor de Governo



**JOÃO MONLEVADE**

PREFEITURA MUNICIPAL

Administração 2021-2024



## DESPACHO

Encaminhamos os autos da Prestação de Contas composta de 199 folhas, incluindo esta, referente à **2ª PARCELA DO 1º ADITIVO AO TERMO DE FOMENTO Nº 20/2022 do CONSEP – CONSELHO COMUNITÁRIO DE SEGURANÇA PÚBLICA GERAL DE JOÃO MONLEVADE**, cujo objeto é *“Ampliar e dar continuidade ao Projeto “VIGILÂNCIA COLABORATIVA”, na cidade de João Monlevade, visando a aquisição, uso e manutenção de equipamentos de segurança pública para atender os munícipes com a política municipal de segurança pública”*, conforme detalhado no Plano de Trabalho, para análise e manifestação conclusiva da Secretaria Municipal de Planejamento e Desenvolvimento Econômico, conforme Art.1º, da Portaria nº 421/2023, de 20 de outubro de 2023.

João Monlevade, 21 março de 2024.

*Pauliana*

Pauliana Carla N. S. Silva

Mat.: 10297 - Setor de Parcerias

Município de João Monlevade



**JOÃO MONLEVADE**

PREFEITURA MUNICIPAL

Administração 2021-2024

**MANIFESTAÇÃO CONCLUSIVA SOBRE PRESTAÇÃO DE CONTAS  
CONSELHO COMUNITÁRIO DE SEGURANÇA PÚBLICA GERAL DE JOÃO  
MONLEVADE- CONSEP.**

Trata-se o presente documento de manifestação conclusiva sobre a **Prestação de Contas Parcial - 2ª Parcela referente ao 1º Aditivo ao Termo de Fomento nº 20/2022**, formalizado entre o município de João Monlevade e o **CONSELHO COMUNITÁRIO DE SEGURANÇA PÚBLICA GERAL DE JOÃO MONLEVADE-CONSEP**.

Após análise da documentação apresentada, da manifestação da Comissão de Monitoramento e Avaliação, do Parecer Técnico de análise de Prestação de Contas emitido pela Gestora de Parcerias, e ainda, nos termos do art. 59, §2º e art. 66, § único a Art. 69, § 5º, da Lei Federal nº 13.019/14 e em conformidade com o art. 70 do Decreto Municipal nº 112/2018, **MANIFESTO pela APROVAÇÃO da Prestação de Contas Parcial - 2ª Parcela referente ao 1º Aditivo ao Termo de Fomento nº 20/2022**, haja vista que o objetivo e as metas foram alcançados e que a parceria gerou benefício e impacto social esperado, no período em análise.

João Monlevade, 03 de abril de 2024.

**Fabício Pinto de Melo Lopes**

Secretário Municipal de Planejamento e Desenvolvimento Econômico