

Prefeitura Municipal de  
João Monlevade/MG

---

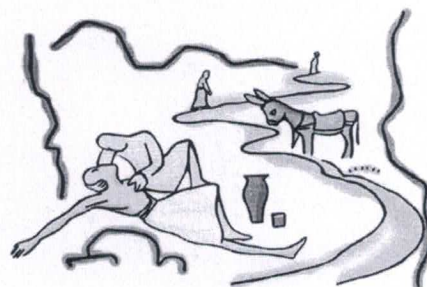

**20ª PRESTAÇÃO  
DE CONTAS PARCIAL DO  
TERMO DE FOMENTO  
Nº 05/2022**

**CTCBS - COMUNIDADE TERAPÊUTICA  
COLÔNIA BOM SAMARITANO**

01/12/2023 a 21/12/2023  
João Monlevade/MG

  
Marinete Freitas Nunes Rodrigues  
Presidente da CTCBS/CFSLM

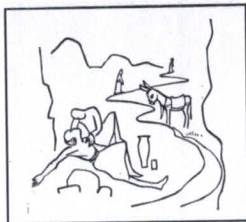

# Comunidade Terapêutica Colônia Bom Samaritano (CTCBS)

=====  
CNPJ: 01.257.931/0001-32  
Escrit. Administ. Av. Getúlio Vargas, 4232, B. Carneirinhos, João Mde/MG  
CEP 35.930-000 – Tel. (031) 3851-5455  
=====

## ANEXO I

### OFÍCIO DE ENCAMINHAMENTO DE PRESTAÇÃO DE CONTAS

Ofício nº 20/2023

João Monlevade, 18 de Dezembro de 2023.

Ilm<sup>a</sup>. Sr<sup>a</sup>

Gestora de Parcerias - Prefeitura Municipal de João Monlevade

**Assunto:** Prestação de Contas - Termo de Fomento nº05/2022 – Parcela: 20/24.

Prezada Sr<sup>a</sup>,

Encaminhamos a V. S<sup>a</sup>. a documentação referente à prestação de contas composta dos seguintes anexos:

- Relatório de Execução do Objeto – REO – Anexo II;
- Relatório de Execução Financeira - REF – Anexo III;
- Declaração de guarda dos originais dos documentos – Anexo IV;
- Declaração da realização da contabilização dos recursos – Anexo V.

Atenciosamente,

  
\_\_\_\_\_  
Marinete Freitas Nunes Rodrigues  
Presidente da OSC

Recebido em: 22/12/23 Responsável:   
15h.50min.



# Comunidade Terapêutica Colônia Bom Samaritano (CTCBS)

==== CNPJ: 01.257.931/0001-32 =====

Escrit. Administ. Av. Getúlio Vargas, 4232, B. Carneirinhos, João Mde/MG CEP 35.930-002

## ANEXO II

### RELATÓRIO DE EXECUÇÃO DO OBJETO - (REO)

OSC PARCEIRA	COMUNIDADE TERAPÊUTICA COLÔNIA BOM SAMARITANO
CNPJ	01.257.931-0001/32
OBJETO DA PARCERIA	O presente TERMO DE FOMENTO, tem por objeto o funcionamento do Centro de Recuperação de Dependência de Substâncias Alucinógenas para tratamento de desintoxicação de álcool e outras drogas sob o regime de internação, mantido pela CTCBS, conforme detalhado no plano de trabalho.
PERÍODO DE EXECUÇÃO	Novembro de 2023
TIPO DE PARCERIA	( ) COLABORAÇÃO (X) FOMENTO ( ) COOPERAÇÃO
VALOR TOTAL REPASSE	TERMO DE FOMENTO Nº05/2022 R\$ 19.000,00 X 24 = R\$ 456.000,00
PRESTAÇÃO DE CONTAS	PARCELA Nº 20 VALOR: R\$ 19.000,00 - DATA DO REPASSE 01/12/2023

#### 1 - DESCRIÇÃO DO OBJETO DA PARCERIA:

##### - Objetivo Geral:

Possibilitar com o bom funcionamento do centro de recuperação de dependência de substâncias alucinógenas para tratamento de desintoxicação de álcool e outras drogas sob o regime de internação mantido pela CTCBS.

##### - Objetivos específicos:

- Internação de pelo menos 11 (onze) pessoas, de forma gratuita, para tratamento toxicológico durante a vigência da Parceria.
  - Criar um espaço de reflexão com vista à elaboração da história pessoal do indivíduo para que lhe possa dar um novo sentido e identificar pontos de mudança necessária;
  - Mudar padrões negativos de comportamento, pensamento e sentimentos que predispõem ao consumo de drogas a fim de conseguir a abstinência e sua manutenção;
  - Promover a autonomia e responsabilidade como pilares da vida adulta em sociedade;
  - Desenvolver a capacidade de estabelecer e manter relações saudáveis rompendo padrões destrutivos;
- Oportunizar meios de resgatar e fortalecer os vínculos afetivos e sociais de dependentes químicos e seus familiares possibilitando integrar-se na sociedade como pessoas morais, civicamente responsáveis e idôneas para suprirem com dignidade o seu papel de cidadão.

  
\_\_\_\_\_  
Marinete Freitas Nunes Rodrigues – CPF 245.037.706-91  
Presidente da OSC

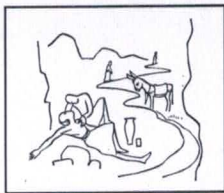

## Comunidade Terapêutica Colônia Bom Samaritano (CTCBS)

=====  
CNPJ: 01.257.931/0001-32  
Escrit. Administ. Av. Getúlio Vargas, 4232, B. Carneirinhos, João Mde/MG  
CEP 35.930-002 – Tel. (31) 3851-5455  
=====

### 2 - PÚBLICO-ALVO E ALCANCE DAS METAS

META/OBJETIVO	QUANT. PREVISTA	Nº DE PESSOAS ATENDIDAS	CUMPRIMENTO DAS AÇÕES PROGRAMADAS ( )SIM ( )NÃO	JUSTIFICATIVA (QUANDO NÃO ATENDER A QUANTIDADE PREVISTA)
1) <b>Coordenação dos Acolhidos</b>	<b>Mínimo de 11 internos por mês</b>	*54 homens na CTCBS e *15 mulheres na CFSLM	( X )sim	
2) <b>Monitores dos Acolhidos (até 05 profissionais)</b>	<b>Mínimo de 11 internos por mês</b>	*54 homens na CTCBS e *15 mulheres na CFSLM	( X )sim	
3) <b>Oferecimento de abrigo temporário</b>	<b>Mínimo de 11 internos por mês</b>	*54 homens na CTCBS e *15 mulheres na CFSLM	( X )sim	
4) <b>Atendimento ambulatorial no período de segunda a sexta-feira, durante o período administrativo</b>	<b>Mínimo de 11 internos por mês</b>	*54 homens na CTCBS e *15 mulheres na CFSLM	( X )sim	
5) <b>Gestão Administrativa da Clínica</b>	<b>Mínimo de 11 internos por mês</b>	*54 homens na CTCBS e *15 mulheres na CFSLM	( X )sim	
6) <b>Serviço de Transporte de materiais e pessoas</b>	<b>Mínimo de 11 internos por mês</b>	*54 homens na CTCBS e *15 mulheres na CFSLM	( X )sim	

João Monlevade, 18 de Dezembro de 2023.

  
\_\_\_\_\_  
Marinete Freitas Nunes Rodrigues – CPF 245.037.706-91  
Presidente da OSC

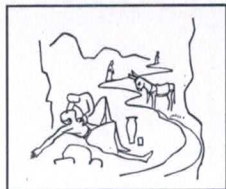

# Comunidade Terapêutica Colônia Bom Samaritano (CTCBS)

CNPJ: 01.257.931/0001-32

Escrit. Administ. Av. Getúlio Vargas, 4232, B. Carneirinhos, João Mde/MG  
CEP 35.930-000 – Tel. (31) 3851-5455

## 3- AÇÕES PROGRAMADAS E EXECUTADAS

META/OBJETIVO	MEIOS DE REALIZAÇÃO	DATAS PREVISTAS	DATAS CUMPRIDAS
1) <b>Coordenação de Tratamento dos Acolhidos</b>	<ul style="list-style-type: none"><li>❖ <b>Coordenação e oferecimento aos Internos para interagir, escutar, aprender, projetar, envolver-se e crescer de maneira que, normalmente reflita a capacidade e o potencial individual e coletivo de cada um.</b></li><li>❖ <b>Cumprir com o cronograma e normas da Entidade;</b></li></ul>	Nov.2023	Nov.2023
2) <b>Monitores de Tratamento dos Acolhidos</b>	<ul style="list-style-type: none"><li>❖ <b>Aplicar o Regulamento da Com. Terapêutica, cumprindo à risca todos os artigos e parágrafos, sem privilegiar ou fazer acepção de pessoas; Aplicação dos Estudos dos 12 Passos da Bíblia e os Doze Passos do AA, Avaliação e Prevenção de Recaídas;</b></li></ul>	Nov.2023	Nov.2023
3) <b>Oferecimento de abrigo temporário</b>	<ul style="list-style-type: none"><li>❖ <b>Hospedagem aos acolhidos com oferecimento de alimentação, atividades culturais e espiritualistas;</b></li></ul>	Nov.2023	Nov.2023
4) <b>Atendimento ambulatorial no período de segunda a sexta feira, durante o período administrativo</b>	<ul style="list-style-type: none"><li>❖ <b>Coordenação da distribuição dos medicamentos e insumos utilizados pelos internos;</b></li><li>❖ <b>Prestação de Primeiros socorros e auxílio no atendimento médico;</b></li><li>❖ <b>Execução de atividades de desinfecção e esterilização;</b></li></ul>	Nov.2023	Nov.2023
5) <b>Gestão Administrativa da Clínica</b>	<ul style="list-style-type: none"><li>❖ <b>Organização Administrativa dos trabalhos realizados pela Clínica</b></li></ul>	Nov.2023	Nov.2023
6) <b>Serviço de Transporte de materiais e pessoas</b>	<ul style="list-style-type: none"><li>❖ <b>Transporte e coleta de materiais em geral e doações para a clínica;</b></li><li>❖ <b>Transporte de documentos e pessoas para realização de serviços administrativos para a Clínica;</b></li></ul>	Nov.2023	Nov.2023

João Monlevade, 18 de Dezembro de 2023.

  
Marinete Freitas Nunes Rodrigues – CPF 245.037.706-91  
Presidente da OSC

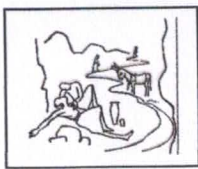



# Comunidade Terapêutica Colônia Bom Samaritano (CTCBS)

CNPJ: 01.257.931/0001-32

Escrit. Administ. Av. Getúlio Vargas, 4232, B. Carneirinhos, João Mde/MG  
CEP 35.930-000 – Tel. (31) 3851-5455

## 4 – RELATÓRIO FOTOGRÁFICO DE ATIVIDADES

DATA/ LOCALIZAÇÃO: - Novembro 2023	OBSERVAÇÕES: Todas as atividades acontecem com os acolhidos da CTCBS.
- Acolhidas da Colônia Santa Luiza de Marillac, participando da Reunião de Conscientização.	
- Acolhidos da Colônia Bom Samaritano participando da Reunião dos 12 Passos Cristãos com a voluntária Ir. Carmem.	

João Monlevade, 18 de Dezembro de 2023.

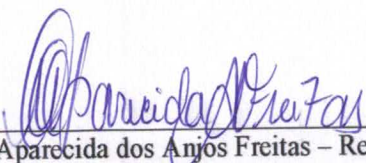
  
\_\_\_\_\_  
Maria Aparecida dos Anjos Freitas – Resp. p/ Prestação de contas

  
\_\_\_\_\_  
Marinete Freitas Nunes Rodrigues – CPF 245.037.706-91  
Presidente da OSC



## COMUNIDADE TERAPÊUTICA COLÔNIA SANTA LUÍZA DE MARILLAC (CTCSLM)

Uma extensão da COMUNIDADE TER. COLÔNIA BOM SAMARITANO  
Av. Getúlio Vargas, nº 4232, João Mde. - MG - CEP. 35.930-002 - 0\*\*31.3851.5455

Nós, conselheiras de tratamento, da colônia Santa Luíza de Marillac, no mês de novembro, acompanhamos as acolhidas, nas orações diárias, nas refeições, nas orientações de higiene pessoal, realizamos reuniões do E.T.O, 12 passos, Laboterapia, 12 passos da Bíblia, avaliações, conscientização, partilha, experiências de recreação, psicóloga, psiquiátricos, celulos el ulonra, psicomolista Eluza, artesanatos, crochês, ponto cruz, costura. Realizamos estudo da metodologia e regime interno, para que conheçam os normas e regras e se comprometam a cumpri-las, durante a permanência na casa. No dia 05/11/23, tivemos também a visita dos familiares das acolhidas. Festa 5ª feira, temos a Zumba. No dia 11/11/23, tivemos os voluntários do "Trabalhadores do Bem". Temos também Soga, com a Sardenia. No 1º domingo temos a Santa missa e os 3 domingos seguintes temos celebrações.

Joab Mansuete, 03/11/23.

Elizete dos Reis.

  
Marinete Freitas Nunes Rodrigues  
Presidente da CTCBS/CFSLM

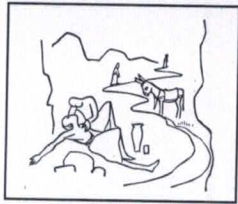

# Comunidade Terapêutica Colônia Bom Samaritano (CTCBS)

=====  
CNPJ: 01.257.931/0001-32  
Escrit. Administ. Av. Getúlio Vargas, 4232, B. Carneirinhos, João Mde/MG  
CEP 35.930-000 – Tel. (031) 3851-5455  
=====

## ANEXO III RELATÓRIO DE EXECUÇÃO FINANCEIRA – REF

OSC PARCEIRA	COMUNIDADE TERAPÊUTICA COLÔNIA BOM SAMARITANO
CNPJ	01.257.931-0001/32
OBJETO DA PARCERIA	O presente TERMO DE FOMENTO, tem por objeto o funcionamento do Centro de Recuperação de Dependência de Substâncias Alucinógenas para tratamento de desintoxicação de álcool e outras drogas sob o regime de internação, mantido pela CTCBS, conforme detalhado no plano de trabalho.
PERÍODO DE EXECUÇÃO	01/12/2023 à 20/12/2023
TIPO DE PARCERIA	( ) COLABORAÇÃO (X) FOMENTO ( ) COOPERAÇÃO
VALOR TOTAL REPASSE	TERMO DE FOMENTO Nº05/2022 R\$ 19.000,00 X 24 = R\$ 456.000,00
PRESTAÇÃO DE CONTAS	PARCELA Nº 20 VALOR: R\$ 19.000,00 REPASSE 01/12/2023

João Monlevade, 21 de Dezembro de 2023.

  
\_\_\_\_\_  
Marinete Freitas Nunes Rodrigues/CPF. 245.037.706-91  
Presidente da CTCBS

  
\_\_\_\_\_  
Carlos Augusto Arthuso/CRC nº 37646 - Contador da OSC



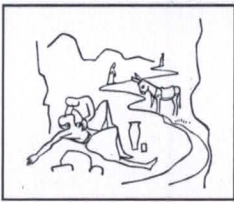

# Comunidade Terapêutica Colônia Bom Samaritano (CTCBS)

==== CNPJ: 01.257.931/0001-32 ====

Escrit. Administ. Av. Getúlio Vargas, 4232, B. Carneirinhos, João Mde/MG  
CEP 35.930-000 – Tel. (031) 3851-5455

## 1 - EXTRATOS BANCÁRIOS

João Monlevade, 21 de Dezembro de 2023.

\_\_\_\_\_  
Marinete Freitas Nunes Rodrigues/CPF. 245.037.706-91  
Presidente da CTCBS

\_\_\_\_\_  
Carlos Augusto Arthúso - CRC n° 37646 Contador da OSC



### Consultas - Extrato de conta corrente

#### Cliente - Conta atual

Agência 2220-9  
Conta corrente 54829-4 COMUNIDADE C B SAMARITANO  
Período do extrato Mês atual

#### Lançamentos

Dt. balancete	Dt. movimento	Ag. origem	Lote	Histórico	Documento	Valor R\$	Saldo
22/11/2023		0000	00000	000 Saldo Anterior			0,00 C
01/12/2023		2220	99015	870 Transferência recebida	552.220.000.002.172	19.000,00 C	
				01/12 15:10 PMJM FUNDO MUN DE SAUDE			
01/12/2023		0000	00000	271 BB-APLIC C.PRZ-APL.AUT	1.972	19.000,00 D	0,00 C
05/12/2023		2220	99015	470 Transferência enviada	552.220.000.039.071	2.954,00 D	
				05/12 15:56 ADILSON BATISTA RAMOS			
05/12/2023		2220	99015	470 Transferência enviada	552.220.000.042.040	2.187,00 D	
				05/12 15:56 ELIZETE DOS REIS			
05/12/2023		0000	13105	393 TED Transf.Eletr.Disponiv	120.501	2.503,00 D	
				260 0001 03386302602 MARIA APARECIDA D			
05/12/2023		0000	13105	393 TED Transf.Eletr.Disponiv	120.502	1.850,00 D	
				104 0607 67954022668 IVAN DE FREITAS N			
05/12/2023		0000	13105	393 TED Transf.Eletr.Disponiv	120.503	2.281,00 D	
				104 0607 08696253655 CRISLAYNE CRISTIN			
05/12/2023		0000	13105	393 TED Transf.Eletr.Disponiv	120.504	2.214,00 D	
				341 3059 09767963685 JONAS PLATINE SIL			
05/12/2023		0000	13105	393 TED Transf.Eletr.Disponiv	120.505	2.213,00 D	
				290 0001 03099533670 WANDERSON TEIXEIR			
05/12/2023		0000	00000	848 Resgate Automático	1.972	16.202,00 C	0,00 C
06/12/2023		0000	13105	363 Pagto conta telefone	120.601	145,49 D	
				VALENET			
06/12/2023		0000	13105	362 Pagamento conta luz	120.602	157,04 D	
				CEMIG DISTRIBUICAO			
06/12/2023		0000	00000	848 Resgate Automático	1.972	302,53 C	0,00 C
07/12/2023		0000	13105	109 Pagamento de Boletim	120.701	793,00 D	
				RIO BRANCO ALIMENTOS S.A.			
07/12/2023		0000	13105	393 TED Transf.Eletr.Disponiv	120.702	439,20 D	
				237 1503 071216113000177 COMERCIAL FRA			
07/12/2023		0000	00000	848 Resgate Automático	1.972	1.232,20 C	0,00 C
08/12/2023		2220	99015	470 Transferência enviada	553.394.000.002.105	272,87 D	
				08/12 15:15 ORGANIZ DE CEREAIS			
08/12/2023		0000	00000	848 Resgate Automático	1.972	272,87 C	0,00 C
18/12/2023		2220	99015	870 Transferência recebida	552.220.000.010.387	16,25 C	
				18/12 16:01 COMUNIDADE TER BOM SAMAR			
18/12/2023		0000	13105	362 Pagamento conta luz	121.801	417,19 D	
				CEMIG DISTRIBUICAO			
18/12/2023		0000	00000	848 Resgate Automático	1.972	400,94 C	0,00 C
21/12/2023		2220	99015	470 Transferência enviada	553.394.000.002.105	596,00 D	
				21/12 15:48 ORGANIZ DE CEREAIS			
21/12/2023		0000	00000	848 Resgate Automático	1.972	596,00 C	0,00 C
22/12/2023		0000	00000	999 S A L D O			0,00 C

Invest. Resgate Autom.  
Saldo  
Juros \*  
Data de Debito de Juros

*Marcos Fretas Nunes Rodrigues*  
Presidente da CTCBS/CFSLM  
29/12/2023

JJC



## Extratos - Investimentos Fundos - Mensal

G331221402490139042  
22/12/2023 14:22:39

### Cliente

Agência 2220-9  
Conta 54829-4 COMUNIDADE C B SAMARITANO  
Mês/ano referência DEZEMBRO/2023

### BB RF CP Automático - CNPJ: 42.592.315/0001-15

Data	Histórico	Valor	Valor IRPrej. Comp.	Valor IOF	Quantidade cotas	Valor cota	Saldo cotas
30/11/2023	SALDO ANTERIOR	2,92			2,408328		
01/12/2023	APLICAÇÃO	19.000,00			15.638,660498	1,214937814	15.641,068826
05/12/2023	RESGATE	16.202,00		9,82	13.334,330354	1,215795587	2.306,738472
	Aplicação 01/11/2023	2,93			2,408328		
	Aplicação 01/12/2023	16.199,07		9,82	13.331,922026		
06/12/2023	RESGATE	302,53		0,26	248,959262	1,216223076	2.057,779210
	Aplicação 01/12/2023	302,53		0,26	248,959262		
07/12/2023	RESGATE	1.232,20		1,38	1.013,914035	1,216651469	1.043,865175
	Aplicação 01/12/2023	1.232,20		1,38	1.013,914035		
08/12/2023	RESGATE	272,87		0,36	224,496467	1,217079286	819,368708
	Aplicação 01/12/2023	272,87		0,36	224,496467		
18/12/2023	RESGATE	400,94		0,65	329,281834	1,219593549	490,086874
	Aplicação 01/12/2023	400,94		0,65	329,281834		
21/12/2023	RESGATE	596,00		0,94	488,967505	1,220817323	1,119369
	Aplicação 01/12/2023	596,00		0,94	488,967505		
22/12/2023	SALDO ATUAL	1,37			1,119369		1,119369

### Resumo do mês

SALDO ANTERIOR	2,92
APLICAÇÕES (+)	19.000,00
RESGATES (-)	19.006,54
RENDIMENTO BRUTO (+)	18,40
IMPOSTO DE RENDA (-)	0,00
IOF (-)	13,41
RENDIMENTO LÍQUIDO	4,99
SALDO ATUAL =	1,37
Disponível p/ Resg =	1,37
Carência p/ Resg =	0,00
IR Estimado =	0,00
IR complementar =	0,00
IOF estimado =	0,00

### Aplicações em ser

Data	Documento	Valor aplicado	Quantidade cotas	Saldo cotas
01/12/2023	909.222.001	19.000,00	15.638,660498	1,119369

### Valor da Cota

30/11/2023	1,214520101
22/12/2023	1,221227497

### Rentabilidade

No mês	0,5522
No ano	10,0252
Últimos 12 meses	10,2923

### VALORES LÍQUIDOS PARA RESGATE

Projeção para 22/12/2023 - Cota: 1,221227497

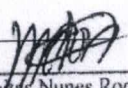
  
Marinete Freitas Nunes Rodrigues  
Presidente da CTCBS/CFSLM

Transação efetuada com sucesso por: JD556070 FABIO RODRIGUES CIRILO.

Serviço de Atendimento ao Consumidor - SAC 0800 729 0722

Ouvidoria BB 0800 729 5678  
Para deficientes auditivos 0800 729 0088

120

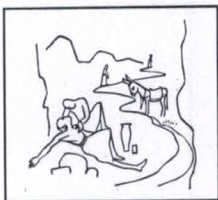

# Comunidade Terapêutica Colônia Bom Samaritano (CTCBS)

CNPJ: 01.257.931/0001-32

Escrit. Administ. Av. Getúlio Vargas, 4232, B. Carneirinhos, João Mde/MG  
CEP 35.930-000 – Tel. (031) 3851-5455

## 2 - DEMONSTRATIVO DE EXECUÇÃO DA RECEITA E DESPESA

DEMONSTRATIVO DE EXECUÇÃO DA RECEITA E DESPESA					
TERMO DE FOMENTO Nº05/2021 PERÍODO: 22/11/2023 á 21/12/2023					
RECEITA			DESPESA		
DATA	HISTÓRICO	VALOR	DATA	HISTÓRICO TRANSF. ELETRÔNICAS:	VALOR
22/11/2023	Saldo Anterior	RS 2,92	05/12/2023	- Despesas com Pessoal (Item 3)	RS 16.202,00
01/12/2023	Repasse da Admin. Pública Parcela Nº 20	RS 19.000,00	06 e 18/12/2023	- Despesa c/ Manutenção (Item 4)	RS 719,72
21/12/2023	Rendimentos Banc. 01 á 21/12/2023	RS 4,98	07 a 21/12/2023	- Despesa c/ Materiais de Consumo (Item 5)	RS 2.101,07
21/12/2023	Devolução de pgto. indevido de juros/multa na conta da Cemig ref. a nov.23	RS 16,25			
21/12/2023	<b>TOTAL</b>	<b>RS 19.024,15</b>	21/12/2023	<b>TOTAL DA DESPESA</b>	<b>RS 19.022,79</b>
				<b>SALDO</b>	<b>RS 1,36</b>

João Monlevade, 21 de Dezembro de 2023.

  
Marinete Freitas Nunes Rodrigues/CPF. 245.037.706-91  
Presidente da CTCBS

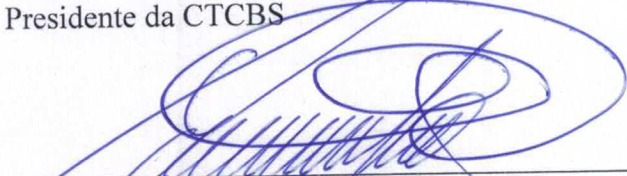
  
Carlos Augusto Arthuso - CRC nº 37646 Contador da OSC



# Comunidade Terapêutica Colônia Bom Samaritano (CTCBS)

CNPJ: 01.257.931/0001-32

Escrit. Administ. Av. Getúlio Vargas, 4232, B. Carneirinhos, João Mde/MG  
CEP 35.930-000 – Tel. (031) 3851-5455

## 3. DESPESAS COM PESSOAL

(anexar cópias: contracheque, guias quitadas FGTS, INSS, comprovantes das Transf. Elet.)

DESPESAS COM PESSOAL (FOLHA E ENCARGOS)					
ITEM	FUNCIONÁRIO	CARGO/ FUNÇÃO	COMPROVANTES DAS DESPESAS		COMPROVANTES DOS PAG.TOS
			MÊS COM- PETÊNCIA	DATA DA TRANSF.	REMUNERAÇÃO
1)	Adilson Batista Ramos	Coordenador(a)	11/2023	05/12/2023	2.954,00
2)	Elizete dos Reis	Monitor(a)	11/2023	05/12/2023	2.187,00
3)	Maria Apda. dos Anjos Freitas	Auxiliar Administrativo	11/2023	05/12/2023	2.503,00
4)	Ivan de Freitas Nunes	Motorista	11/2023	05/12/2023	1.850,00
5)	Crislayne C. Quites Marques	Auxiliar de Escritório	11/2023	05/12/2023	2.281,00
6)	Jonas Platine Silva	Conselheiro de Dependente Químico	11/2023	05/12/2023	2.214,00
7)	Wanderson Teixeira Gomes	Conselheiro de Dependente Químico	11/2023	05/12/2023	2.213,00
<b>TOTAL DE DESPESAS COM PESSOAL (FOLHA E ENCARGOS)</b>					<b>RS 16.202,00</b>

João Monlevade, 21 de Dezembro de 2023.

  
\_\_\_\_\_  
Marinete Freitas Nunes Rodrigues/CPF. 245.037.706-91  
Presidente da CTCBS

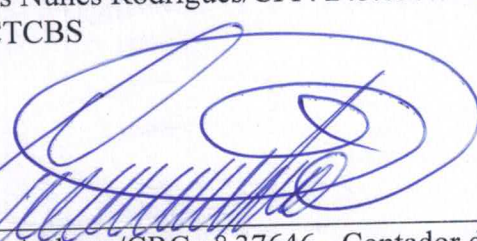
  
\_\_\_\_\_  
Carlos Augusto Arthuso/CRC n° 37646 - Contador da OSC

**CTCBS COMUNIDADE TERAPEUTICA COLONIA BOM SAMARITANO**  
 01.257.931/0001-32  
 AVENIDA GETULIO VARGAS 4232 - Bairro CARNEIRINHOS - JOAO MONLEVADE/ MG  
**DEMONSTRATIVO DE PAGAMENTO**

<b>Funcionário: ADILSON BATISTA RAMOS</b>	<b>Matricula: 41</b>	<b>Competência: Novembro/2023</b>
<b>Cargo: COORDENADOR(A)</b>	<b>C.B.O.: 239405</b>	<b>CTPS: 00002833 / 00022</b>
	<b>Admissão: 02/03/2009</b>	

Código	Descrição	Referência	Rendimentos	Descontos	
1	HORAS NORMAIS	220,00	2.994,08		
992	ARREDONDAMENTO	0,00	0,43		
26	ADICIONAL NOTURNO (AUTOM)	91,00	247,69		
854	REFLEXO ADIC. NOTURNO DSR	0,00	61,92		
998	I.N.S.S.	9,07		299,49	
999	IMPOSTO DE RENDA	7,50		49,78	
993	ARREDONDAMENTO MES ANTERIOR	0,85		0,85	
			<b>Total de Vencimentos</b>	<b>Total de Descontos</b>	
			<b>3.304,12</b>	<b>350,12</b>	
			<b>LÍQUIDO.....R\$</b>	<b>2.954,00</b>	
<b>Salário Base</b>	<b>Sal. Contr. INSS</b>	<b>Base Cál. FGTS</b>	<b>F.G.T.S do Período</b>	<b>Base Cál. IRRF</b>	<b>Faixa IRRF</b>
<b>2.994,08</b>	<b>3.303,69</b>	<b>3.303,69</b>	<b>264,29</b>	<b>3.004,20</b>	<b>7,50</b>

Declaro ter recebido a importância líquida discriminada neste recibo

05/12/2023      Adilson Batista Ramos  
 DATA DO RECEBIMENTO      ASSINATURA

ATENÇÃO: É expressamente obrigatório ser datado pelo Funcionário no recebimento.  
 \*\*\* PARABENS PELO SEU ANIVERSARIO NO DIA 16 DE DEZEMBRO \*\*\*

05/12/2023 - BANCO DO BRASIL - 15:56:00  
 222002220 SEGUNDA VIA 0005  
 COMPROVANTE DE TRANSFERENCIA  
 DE CONTA CORRENTE P/ CONTA CORRENTE

CLIENTE: COMUNIDADE C B SAMARITANO  
 AGENCIA: 2220-9      CONTA: 54.829-4  
 =====  
 DATA DA TRANSFERENCIA 05/12/2023  
 NR. DOCUMENTO 552.220.000.039.071  
 VALOR TOTAL 2.954,00  
 \*\*\*\*\* TRANSFERIDO PARA:  
 CLIENTE: ADILSON BATISTA RAMOS  
 AGENCIA: 2220-9      CONTA: 39.071-2  
 NR. DOCUMENTO 552.220.000.054.829  
 =====  
 NR. AUTENTICACAO 1.C2B.1F7.D46.3C8.08F

  
 Marinete Freitas Nunes Rodrigues  
 Presidente da CTCBS/CFSLM



# FOLHA DE PONTO INDIVIDUAL DE TRABALHO

EMPREGADOR: NOME / EMPRESA <b>COMUNIDADE TERAPÊUTICA COLÔNIA BOM SAMARITANO - CTCBS</b>	
ENDEREÇO: <b>RUA IRMÃ ALZIRA, Nº 250, B. LARANJEIRAS - JOÃO MONLEVADE/MG</b>	CEI/CNPJ Nº <b>01.257.931/0001-32</b>
EMPREGADO(A): <b>ADILSON BATISTA RAMOS</b>	CTPS Nº E SÉRIE: <b>02.833 SERIE 0022</b>
FUNÇÃO: <b>COORDENADOR DE TRATAMENTO</b>	DATA DE ADMISSÃO: <b>02/03/2009</b>
HORÁRIO DE TRABALHO: <b>ESCALA 5X5</b>	MÊS: <b>.01 A 30/11/2023</b>

DIAS	ENTRADA MANHÃ	ALMOÇO		SAIDA TARDE	HORA EXTRA	ASSINATURA
		SAÍDA	RETORNO			
1	F					
2	F					
3	F					
4	T	05:57	10:58	11:55	21:59	x Adilson Batista Ramos
5	T	05:58	10:57	11:58	21:58	x Adilson Batista Ramos
6	T	05:59	10:57	11:57	21:58	x Adilson Batista Ramos
7	T	05:56	10:59	11:56	21:57	x Adilson Batista Ramos
8	T	05:54	10:58	11:57	21:58	x Adilson Batista Ramos
9	F					
10	F					
11	F					
12	F					
13	F					
14	T	05:56	10:59	11:55	21:58	x Adilson Batista Ramos
15	T	05:55	10:59	11:57	21:59	x Adilson Batista Ramos
16	T	05:57	10:57	11:55	21:57	x Adilson Batista Ramos
17	T	05:58	10:58	11:54	21:58	x Adilson Batista Ramos
18	T	05:56	10:59	11:59	21:56	x Adilson Batista Ramos
19	F					
20	F					
21	F					
22	F					
23	F					
24	T	05:58	10:57	11:56	21:58	x Adilson Batista Ramos
25	T	05:56	10:58	11:57	21:59	x Adilson Batista Ramos
26	T	05:57	10:59	11:59	21:56	x Adilson Batista Ramos
27	T	05:56	10:59	11:58	21:56	x Adilson Batista Ramos
28	T	05:59	10:57	11:56	21:56	x Adilson Batista Ramos
29	F					
30	F					

  
Marinete Freitas N. Rodrigues  
Presidente da OSC

160

**CTCBS COMUNIDADE TERAPEUTICA COLONIA BOM SAMARITANO**  
 01.257.931/0001-32  
 AVENIDA GETULIO VARGAS 4232 - Bairro CARNEIRINHOS - JOAO MONLEVADE/ MG  
**DEMONSTRATIVO DE PAGAMENTO**

Funcionário: **ELIZETE DOS REIS** Matrícula: **47** Competência: **Novembro/2023**  
 Cargo: **CONSELHEIRO DE DEPENDENTE QUIMICO** C.B.O.: **515315** CTPS: **00002960 / 00022**  
 Admissão: **17/06/2010**

Código	Descrição	Referência	Rendimentos	Descontos	
1	HORAS NORMAIS	220,00	2.553,55		
992	ARREDONDAMENTO	0,00	0,22		
211	SEGURO DE VIDA	4,48		4,48	
998	I.N.S.S.	8,22		210,01	
993	ARREDONDAMENTO MES ANTERIOR	0,28		0,28	
48	VALE TRANSPORTE	6,00		152,00	
			<b>Total de Vencimentos</b>	<b>Total de Descontos</b>	
			<b>2.553,77</b>	<b>366,77</b>	
			<b>LÍQUIDO.....R\$</b>	<b>2.187,00</b>	
Salário Base	Sal. Contr. INSS	Base Cál. FGTS	F.G.T.S do Período	Base Cál. IRRF	Faixa IRRF
2.553,55	2.553,55	2.553,55	204,28	2.343,54	0,00

Declaro ter recebido a importância líquida discriminada neste recibo  
 05/12/23 \_\_\_\_\_ *Elizete dos Reis*  
 DATA DO RECEBIMENTO ASSINATURA

ATENÇÃO: É expressamente obrigatório ser datado pelo Funcionário no recebimento.

05/12/2023 - BANCO DO BRASIL - 15:56:42  
 222002220 SEGUNDA VIA 0001  
 COMPROVANTE DE TRANSFERENCIA  
 DE CONTA CORRENTE P/ CONTA CORRENTE

CLIENTE: COMUNIDADE C B SAMARITANO  
 AGENCIA: 2220-9 CONTA: 54.829-4  
 =====  
 DATA DA TRANSFERENCIA 05/12/2023  
 NR. DOCUMENTO 552.220.000.042.040  
 VALOR TOTAL 2.187,00  
 \*\*\*\*\* TRANSFERIDO PARA:  
 CLIENTE: ELIZETE DOS REIS  
 AGENCIA: 2220-9 CONTA: 42.040-9  
 NR. DOCUMENTO 552.220.000.054.829  
 =====  
 NR.AUTENTICACAO 9.9E5.C66.7BB.126.89F

Transação efetuada com sucesso por: JD556071 MARINETE FREITAS NUNES RODRIGUES.

*Mariete Freitas Nunes Rodrigues*  
 Presidente da CTCBS/CFSLM





# FOLHA DE PONTO INDIVIDUAL DE TRABALHO

EMPREGADOR: NOME / EMPRESA

**COMUNIDADE TERAPÊUTICA COLÔNIA BOM SAMARITANO**

ENDEREÇO:

**RUA IRMÃ ALZIRA, Nº 250, B. LARANJEIRAS - JOÃO MONLEVADE/MG**

EMPREGADO(A):

**ELIZETE DOS REIS ABADE**

CTPS Nº E SÉRIE:

**02.960 SERIE 0022**

FUNÇÃO:

**CONSELHEIRA EM DEPENDENTE QUÍMICO I**

ADMISSÃO

**17/07/2010**

HORÁRIO DE TRABALHO DE

SEG. A SEXTA FEIRA:

DESCANSO SEMANAL:

MÊS:

-----

**SÁBADO E DOMINGO**

**01 á 30/11/2023**

DIAS MÊS	ENTRADA MANHÃ	ALMOÇO		SAIDA TARDE	HORA EXTRA	ASSINATURA
		SAÍDA	RETORNO			
1	08:00	12:00	13:00	17:00		x <i>Elizete</i>
2	FERIADO					
3	08:01	12:01	13:01	17:02		x <i>Elizete</i>
4	SÁBADO					
5	DOMINGO					
6	08:00	12:03	13:01	17:05		x <i>Elizete</i>
7	08:07	12:02	13:03	17:03		x <i>Elizete</i>
8	08:06	12:05	13:04	17:00		x <i>Elizete</i>
9	08:03	12:07	13:05	17:04		x <i>Elizete</i>
10	08:02	12:01	13:06	17:02		x <i>Elizete</i>
11	SÁBADO					
12	DOMINGO					
13	08:00	12:05	13:00	17:00		x <i>Elizete</i>
14	08:01	12:00	13:03	17:01		x <i>Elizete</i>
15	FERIADO					
16	08:03	12:03	13:07	17:04		x <i>Elizete</i>
17	08:05	12:04	13:06	17:06		x <i>Elizete</i>
18	SÁBADO					
19	DOMINGO					
20	08:00	12:00	13:02	17:05		x <i>Elizete</i>
21	08:02	12:03	13:00	17:03		x <i>Elizete</i>
22	08:04	12:02	13:03	17:04		x <i>Elizete</i>
23	08:06	12:05	13:04	17:01		x <i>Elizete</i>
24	08:05	12:04	13:05	17:00		x <i>Elizete</i>
25	SÁBADO					
26	DOMINGO					
27	08:07	12:02	13:04	17:05		x <i>Elizete</i>
28	08:00	12:03	13:03	17:02		x <i>Elizete</i>
29	08:01	12:00	13:01	17:07		x <i>Elizete</i>
30	08:03	12:04	13:00	17:00		x <i>Elizete</i>

*[Handwritten Signature]*  
Marinete Freitas N. Rodrigues  
Presidente da OSC

**CTCBS COMUNIDADE TERAPEUTICA COLONIA BOM SAMARITANO**  
 01.257.931/0001-32  
 AVENIDA GETULIO VARGAS 4232 - Bairro CARNEIRINHOS - JOAO MONLEVADE/ MG  
**DEMONSTRATIVO DE PAGAMENTO**

Funcionário: **MARIA APARECIDA DOS ANJOS FREITA** Matrícula: **37** Competência: **Novembro/2023**  
 Cargo: **AUXILIAR ADMINISTRATIVO** C.B.O.: **411010** CTPS: **00015340 / 00062**  
 Admissão: **18/02/2008**

Código	Descrição	Referência	Rendimentos	Descontos	
1	HORAS NORMAIS	220,00	2.739,15		
992	ARREDONDAMENTO	0,00	0,64	4,48	
211	SEGURO DE VIDA	4,48		231,75	
998	I.N.S.S.	8,46		0,56	
993	ARREDONDAMENTO MES ANTERIOR	0,56			
			<b>Total de Vencimentos</b>	<b>Total de Descontos</b>	
			<b>2.739,79</b>	<b>236,79</b>	
			<b>LÍQUIDO.....R\$</b>	<b>2.503,00</b>	
Salário Base	Sal. Contr. INSS	Base Cál. FGTS	F.G.T.S do Período	Base Cál. IRRF	Faixa IRRF
2.739,15	2.739,15	2.739,15	219,13	2.507,40	7,50

Declaro ter recebido a importância líquida discriminada neste recibo

06/12/2023

DATA DO RECEBIMENTO

Maria Aparecida dos Anjos Freitas  
 ASSINATURA

ATENÇÃO: É expressamente obrigatório ser datado pelo Funcionário no recebimento.



**Emissão de comprovantes - 3o nível**

SISBB - SISTEMA DE INFORMACOES BANCO DO BRASIL  
 05/12/2023 - AUTOATENDIMENTO - 15.45.22  
 2220902220 SEGUNDA VIA 0001

COMPROVANTE DE TRANSFERENCIA  
 COMPROVANTE DE

TED - TRANSFERENCIA ELETRONICA DISPONIVEL  
 CLIENTE: COMUNIDADE C B SAMARITANO  
 AGENCIA: 2220-9 CONTA: 54.829-4

FINALIDADE: 01 CREDITO EM CONTA  
 REMETENTE : COMUNIDADE C B SAMARITANO  
 BANCO: 260 - NU PAGAMENTOS - IP  
 AGENCIA: 0001-9  
 CONTA: 10.283.807-7

FAVORECIDO: MARIA APARECIDA DOS ANJOS FREITAS  
 CPF/CNPJ: 033.863.026-02  
 VALOR: R\$ 2.503,00  
 DEBITO EM: 05/12/2023

DOCUMENTO: 120501  
 AUTENTICACAO SISBB: C.418.EBE.AEB.6E9.B42

*Maria*  
 Marinete Freitas Nunes Rodrigues  
 Presidente da CTCBS/CFSLM



# FOLHA DE PONTO INDIVIDUAL DE TRABALHO

EMPREGADOR: NOME / EMPRESA

**COMUNIDADE TERAPÊUTICA COLÔNIA BOM SAMARITANO**

ENDEREÇO:

**RUA IRMÃ ALZIRA, Nº 250, B. LARANJEIRAS - JOÃO MONLEVADE/MG**

EMPREGADO(A):

**MARIA APARECIDA DOS ANJOS FREITAS**

ADMISSÃO

**18/02/2008**

CTPS Nº E SÉRIE:

**15.340 SERIE 0062**

FUNÇÃO:

**AUXILIAR ADMINISTRATIVO**

HORÁRIO DE TRABALHO DE SEG. A SEXTA FEIRA:

**08:00 ÀS 11:00 E 13:00 ÀS 18:00 HS**

-----

**SÁBADO E DOMINGO**

**01 á 30/11/2023**

DIAS MÊS	ENTRADA MANHÃ	ALMOÇO		SAÍDA TARDE	HORA EXTRA	ASSINATURA
		SAÍDA	RETORNO			
1	7:59	11:03	12:58	17:59		x <i>Maria Freitas</i>
2	FERIADO					
3	7:57	11:00	13:01	17:58		x <i>Maria Freitas</i>
4	SÁBADO					
5	DOMINGO					
6	8:00	10:59	12:57	18:01		x <i>Maria Freitas</i>
7	7:57	11:01	13:00	18:03		x <i>Maria Freitas</i>
8	7:58	10:57	12:59	18:00		x <i>Maria Freitas</i>
9	8:03	10:58	12:58	17:59		x <i>Maria Freitas</i>
10	7:59	10:59	12:56	17:58		x <i>Maria Freitas</i>
11	SÁBADO					
12	DOMINGO					
13	8:01	10:59	13:01	17:59		x <i>Maria Freitas</i>
14	8:03	11:00	12:59	18:01		x <i>Maria Freitas</i>
15	FERIADO					
16	8:00	11:01	12:57	17:57		x <i>Maria Freitas</i>
17	7:59	10:59	13:01	17:59		x <i>Maria Freitas</i>
18	SÁBADO					
19	DOMINGO					
20	8:01	10:57	12:59	17:56		x <i>Maria Freitas</i>
21	7:57	10:59	12:57	17:59		x <i>Maria Freitas</i>
22	7:58	11:00	13:03	17:58		x <i>Maria Freitas</i>
23	7:57	10:58	12:58	17:59		x <i>Maria Freitas</i>
24	8:01	10:59	12:59	18:00		x <i>Maria Freitas</i>
25	SÁBADO					
26	DOMINGO					
27	7:59	11:03	13:01	18:01		x <i>Maria Freitas</i>
28	7:57	11:00	13:03	18:03		x <i>Maria Freitas</i>
29	8:03	10:58	12:59	17:55		x <i>Maria Freitas</i>
30	8:00	10:57	12:57	17:59		x <i>Maria Freitas</i>

*Maria Freitas*  
Marinete Freitas N. Rodrigues  
Presidente da OSC

200

**CTCBS COMUNIDADE TERAPEUTICA COLONIA BOM SAMARITANO**

01.257.931/0001-32

AVENIDA GETULIO VARGAS 4232 - Bairro CARNEIRINHOS - JOAO MONLEVADE/ MG

**DEMONSTRATIVO DE PAGAMENTO**

<b>Funcionário: CRISLAYNE CRISTINA QUITES MARQUE</b>	<b>Matricula: 50</b>	<b>Competência: Novembro/2023</b>
<b>Cargo: AUXILIAR DE ESCRITORIO</b>	<b>C.B.O.: 411005</b>	<b>CTPS: 00009919 / 00143</b>
	<b>Admissão: 09/09/2010</b>	

Código	Descrição	Referência	Rendimentos	Descontos
1	HORAS NORMAIS	220,00	2.489,69	
992	ARREDONDAMENTO	0,00	0,13	
211	SEGURO DE VIDA	4,48		4,48
998	I.N.S.S.	8,20		204,27
993	ARREDONDAMENTO MES ANTERIOR	0,07		0,07

Total de Vencimentos	Total de Descontos
<b>2.489,82</b>	<b>208,82</b>

**LÍQUIDO.....R\$ 2.281,00**

Salário Base <b>2.489,69</b>	Sal. Contr. INSS <b>2.489,69</b>	Base Cálcl. FGTS <b>2.489,69</b>	F.G.T.S do Período <b>199,17</b>	Base Cálcl. IRRF <b>2.285,42</b>	Faixa IRRF <b>0,00</b>
---------------------------------	-------------------------------------	-------------------------------------	-------------------------------------	-------------------------------------	---------------------------

Declaro ter recebido a importância líquida discriminada neste recibo

05/12/23  
DATA DO RECEBIMENTO

Crislayne Quites  
ASSINATURA

ATENÇÃO: É expressamente obrigatório ser datado pelo Funcionário no recebimento.

SISBB - SISTEMA DE INFORMACOES BANCO DO BRASIL  
05/12/2023 - AUTOATENDIMENTO - 15.45.22  
2220902220 SEGUNDA VIA 0001

COMPROVANTE DE TRANSFERENCIA  
COMPROVANTE DE

TED - TRANSFERENCIA ELETRONICA DISPONIVEL

CLIENTE: COMUNIDADE C B SAMARITANO

AGENCIA: 2220-9 CONTA: 54.829-4

FINALIDADE: 01 CREDITO EM CONTA

REMETENTE : COMUNIDADE C B SAMARITANO

BANCO: 104 - CAIXA ECONOMICA FEDERAL

AGENCIA: 0607-6 - JOAO MONLEVADE

CONTA: 14.121-8

FAVORECIDO: CRISLAYNE CRISTINA QUITES MARQUES

CPF/CNPJ: 086.962.536-55

VALOR: R\$ 2.281,00

DEBITO EM: 05/12/2023

DOCUMENTO: 120503

AUTENTICACAO SISBB: F.4C2.099.BF9.FE1.B00

*M*  
Marinete Freitas Nunes Rodrigues  
Presidente da CTCBS/CFSLM



# FOLHA DE PONTO INDIVIDUAL DE TRABALHO

EMPREGADOR: NOME / EMPRESA

**COMUNIDADE TERAPÊUTICA COLÔNIA BOM SAMARITANO**

ENDEREÇO:

**RUA IRMÃ ALZIRA, Nº 250, B. LARANJEIRAS - JOÃO MONLEVADE/MG**

EMPREGADO(A):

**CRISLAYNE CRISTINA QUITES MARQUES**

ADMISSÃO

**09/09/2010**

CTPS Nº E SÉRIE:

**09.919 SERIE 0143**

FUNÇÃO:

**AUXILIAR ESCRITÓRIO**

HORÁRIO DE TRABALHO DE SEG. A SEXTA FEIRA:

**08:00 ÀS 11:00 E 13:00 ÀS 18:00 HS**

HORÁRIO AOS SÁBADOS:

-----

DECANSO SEMANAL:

**SÁBADO E DOMINGO**

MÊS:

**01 á 30/11/2023**

DIAS MÊS	ENTRADA MANHÃ	ALMOÇO		SAIDA TARDE	HORA EXTRA	ASSINATURA
		SAÍDA	RETORNO			
1	08:01	11:00	13:02	18:04		x Crislayne Quites
2	FERIADO					
3	08:04	11:03	13:01	18:00		x Crislayne Quites
4	SÁBADO					
5	DOMINGO					
6	07:59	11:01	13:00	18:01		x Crislayne Quites
7	07:56	11:06	13:02	18:03		x Crislayne Quites
8	08:01	11:03	13:04	18:00		x Crislayne Quites
9	08:03	11:04	13:05	18:03		x Crislayne Quites
10	08:00	11:07	13:01	17:56		x Crislayne Quites
11	SÁBADO					
12	DOMINGO					
13	08:04	11:04	13:03	18:03		x Crislayne Quites
14	08:01	11:03	12:54	18:07		x Crislayne Quites
15	FERIADO					
16	07:57	11:02	13:01	18:00		x Crislayne Quites
17	07:59	11:01	12:55	18:05		x Crislayne Quites
18	SÁBADO					
19	DOMINGO					
20	08:06	11:03	13:02	18:13		x Crislayne Quites
21	08:02	11:04	13:01	18:09		x Crislayne Quites
22	08:00	11:06	13:00	18:06		x Crislayne Quites
23	07:58	11:00	12:58	18:01		x Crislayne Quites
24	07:56	11:00	13:02	18:04		x Crislayne Quites
25	SÁBADO					
26	DOMINGO					
27	08:01	11:02	13:01	18:12		x Crislayne Quites
28	08:04	11:05	13:00	18:00		x Crislayne Quites
29	08:07	11:07	13:04	18:03		x Crislayne Quites
30	07:58	11:03	13:06	18:07		x Crislayne Quites

  
Marinete Freitas N. Rodrigues  
Presidente da OSC

240

**CTCBS COMUNIDADE TERAPEUTICA COLONIA BOM SAMARITANO**

01.257.931/0001-32

AVENIDA GETULIO VARGAS 4232 - Bairro CARNEIRINHOS - JOAO MONLEVADE/ MG

**DEMONSTRATIVO DE PAGAMENTO**

<b>Funcionário: JONAS PLATINE SILVA</b>	<b>Matricula: 119</b>	<b>Competência: Novembro/2023</b>
<b>Cargo: CONSELHEIRO DE DEPENDENTE QUIMICO</b>	<b>C.B.O.: 515315</b>	<b>CTPS: 8554734 / 0040</b>
	<b>Admissão: 01/09/2022</b>	

Código	Descrição	Referência	Rendimentos	Descontos	
1	HORAS NORMAIS	220,00	2.153,55		
992	ARREDONDAMENTO	0,00	0,84		
26	ADICIONAL NOTURNO (AUTOM)	105,00	205,57		
854	REFLEXO ADIC. NOTURNO DSR	0,00	51,39		
998	I.N.S.S.	8,18		197,14	
993	ARREDONDAMENTO MES ANTERIOR	0,21		0,21	
			<b>Total de Vencimentos</b>	<b>Total de Descontos</b>	
			<b>2.411,35</b>	<b>197,35</b>	
			<b>LÍQUIDO.....R\$</b>	<b>2.214,00</b>	
Salário Base	Sal. Contr. INSS	Base Cál. FGTS	F.G.T.S do Período	Base Cál. IRRF	Faixa IRRF
2.153,55	2.410,51	2.410,51	192,84	2.213,37	0,00

Declaro ter recebido a importância líquida discriminada neste recibo  
05/12/2023 DATA DO RECEBIMENTO      Jonas Platine Silva ASSINATURA

ATENÇÃO: É expressamente obrigatório ser datado pelo Funcionário no recebimento.

SISBB - SISTEMA DE INFORMACOES BANCO DO BRASIL  
 05/12/2023 - AUTOATENDIMENTO - 15.45.22  
 2220902220 SEGUNDA VIA 0001  
 COMPROVANTE DE TRANSFERENCIA  
 COMPROVANTE DE  
 TED - TRANSFERENCIA ELETRONICA DISPONIVEL  
 CLIENTE: COMUNIDADE C B SAMARITANO  
 AGENCIA: 2220-9 CONTA: 54.829-4  
 =====  
 FINALIDADE: 01 CREDITO EM CONTA  
 REMETENTE : COMUNIDADE C B SAMARITANO  
 BANCO: 341 - ITAU UNIBANCO S.A.  
 AGENCIA: 3059-7 - JOAO MONLEVADE MG  
 CONTA: 28.917-7  
 FAVORECIDO: JONAS PLATINE SILVA  
 CPF/CNPJ: 097.679.636-85  
 VALOR: R\$ 2.214,00  
 DEBITO EM: 05/12/2023  
 =====  
 DOCUMENTO: 120504  
 AUTENTICACAO SISBB: 0.232.EB5.67D.CB1.529

  
 Marinete Freitas Nunes Rodrigues  
 Presidente da CTCBS/CPFLM



# FOLHA DE PONTO INDIVIDUAL DE TRABALHO

EMPREGADOR: NOME / EMPRESA <b>COMUNIDADE TERAPÊUTICA COLÔNIA BOM SAMARITANO - CTCBS</b>	
ENDEREÇO: <b>RUA IRMÃ ALZIRA, Nº 250, B. LARANJEIRAS - JOÃO MONLEVADE/MG</b>	CEI / CNPJ Nº <b>01.257.931/0001-32</b>
EMPREGADO(A): <b><u>JONAS PLATINE SILVA</u></b>	CTPS Nº E SÉRIE: <b>8554734 SERIE 0040/MG</b>
FUNÇÃO: <b><u>CONSELHEIRO DE DEPENDENTE QUÍMICO</u></b>	DATA DE ADMISSÃO: <b><u>01/09/2022</u></b>
HORÁRIO DE TRABALHO: <b>ESCALA 5X5</b>	MÊS: <b>.01 A 30/11/2023</b>

DIAS	ENTRADA MANHÃ	ALMOÇO		SAÍDA TARDE	HORA EXTRA	ASSINATURA
		SAÍDA	RETORNO			
1	T	6:00	11:00	12:00	22:00	x Jonas Platine
2	T	5:55	11:01	12:03	21:58	x Jonas Platine
3	T	5:58	11:02	12:03	21:58	x Jonas Platine
4	F					
5	F					
6	F					
7	F					
8	F					
9	T	5:58	11:02	12:04	21:58	x Jonas Platine
10	T	5:55	11:00	12:00	22:00	x Jonas Platine
11	T	6:00	11:00	12:01	21:58	x Jonas Platine
12	T	6:00	11:02	12:03	21:58	x Jonas Platine
13	T	5:58	11:05	12:05	21:55	x Jonas Platine
14	F					
15	F					
16	F					
17	F					
18	F					
19	T	5:57	11:05	12:00	22:00	x Jonas Platine
20	T	5:55	11:05	12:05	21:55	x Jonas Platine
21	T	5:55	11:00	12:00	22:00	x Jonas Platine
22	T	5:56	11:05	12:05	21:58	x Jonas Platine
23	T	6:00	11:00	12:00	22:00	x Jonas Platine
24	F					
25	F					
26	F					
27	F					
28	F					
29	T	6:00	11:00	12:00	22:00	x Jonas Platine
30	T	6:00	11:00	12:02	21:58	x Jonas Platine

  
Marinete Freitas N. Rodrigues  
Presidente da OSC

**CTCBS COMUNIDADE TERAPEUTICA COLONIA BOM SAMARITANO**  
 01.257.931/0001-32  
 AVENIDA GETULIO VARGAS 4232 - Bairro CARNEIRINHOS - JOAO MONLEVADE/ MG  
**DEMONSTRATIVO DE PAGAMENTO**

<b>Funcionário: WANDERSON TEIXEIRA GOMES</b>	<b>Matricula: 118</b>	<b>Competência: Novembro/2023</b>
<b>Cargo: CONSELHEIRO DE DEPENDENTE QUIMICO</b>	<b>C.B.O.: 515315</b>	<b>CTPS: 03099533 / 670</b>
<b>Admissão: 27/06/2022</b>		

Código	Descrição	Referência	Rendimentos	Descontos	
1	HORAS NORMAIS	220,00	2.153,55		
992	ARREDONDAMENTO	0,00	0,43		
26	ADICIONAL NOTURNO (AUTOM)	105,00	205,57		
854	REFLEXO ADIC. NOTURNO DSR	0,00	51,39		
998	I.N.S.S.	8,18		197,14	
993	ARREDONDAMENTO MES ANTERIOR	0,80		0,80	
			<b>Total de Vencimentos</b>	<b>Total de Descontos</b>	
			<b>2.410,94</b>	<b>197,94</b>	
			<b>LÍQUIDO.....R\$</b>	<b>2.213,00</b>	
<b>Salário Base</b>	<b>Sal. Contr. INSS</b>	<b>Base Cál. FGTS</b>	<b>F.G.T.S do Período</b>	<b>Base Cál. IRRF</b>	<b>Faixa IRRF</b>
<b>2.153,55</b>	<b>2.410,51</b>	<b>2.410,51</b>	<b>192,84</b>	<b>2.213,37</b>	<b>0,00</b>
Declaro ter recebido a importância líquida discriminada neste recibo					
05/12/2023		Wanderson Teixeira Gomes			
DATA DO RECEBIMENTO		ASSINATURA			

ATENÇÃO: É expressamente obrigatório ser datado pelo Funcionário no recebimento.  
 \*\*\* PARABENS PELO SEU ANIVERSARIO NO DIA 25 DE DEZEMBRO \*\*\*

SISBB - SISTEMA DE INFORMACOES BANCO DO BRASIL  
 05/12/2023 - AUTOATENDIMENTO - 15.45.22  
 2220902220 SEGUNDA VIA 0001  
 COMPROVANTE DE TRANSFERENCIA  
 COMPROVANTE DE  
 TED - TRANSFERENCIA ELETRONICA DISPONIVEL  
 CLIENTE: COMUNIDADE C B SAMARITANO  
 AGENCIA: 2220-9 CONTA: 54.829-4  
 =====  
 FINALIDADE: 01 CREDITO EM CONTA  
 REMETENTE : COMUNIDADE C B SAMARITANO  
 BANCO: 290 - PAGSEGURO INTERNET IP S.A.  
 AGENCIA: 0001-9  
 CONTA: 16.643.440-7  
 FAVORECIDO: WANDERSON TEIXEIRA GOMES  
 CPF/CNPJ: 030.995.336-70  
 VALOR: R\$ 2.213,00  
 DEBITO EM: 05/12/2023  
 =====  
 DOCUMENTO: 120505  
 AUTENTICACAO SISBB: 6.127.664.931.973.F07

Transação efetuada com sucesso por: JD556070 FABIO RODRIGUES CIRILO.

  
 Maricete Freitas Nunes Rodrigues  
 Presidente da CTCBS/CFSLM

270





# FOLHA DE PONTO INDIVIDUAL DE TRABALHO

EMPREGADOR: NOME / EMPRESA

**COMUNIDADE TERAPÊUTICA COLÔNIA BOM SAMARITANO - CTCBS**

ENDEREÇO:

**RUA IRMÃ ALZIRA, Nº 250, B. LARANJEIRAS - JOÃO MONLEVADE/MG**

CEI / CNPJ Nº

**01.257.931/0001-32**

EMPREGADO(A):

**WANDERSON TEIXEIRA GOMES**

CTPS Nº E SÉRIE:

**03099533 SERIE 670 (DIGITAL)**

FUNÇÃO:

**CONSELHEIRO DE DEPENDENTE QUÍMICO**

DATA DE ADMISSÃO:

HORÁRIO DE TRABALHO:

**ESCALA 5X5**

MÊS:

**.01 A 30/11/2023**

DIAS	ENTRADA MANHÃ	ALMOÇO		SAÍDA		HORA EXTRA	ASSINATURA
		SAÍDA	RETORNO	TARDE			
1	T	5:56	11:21	12:32	21:57		X Wanderson Gomes
2	T	5:57	11:23	12:19	21:58		X Wanderson Gomes
3	T	6:01	11:35	12:29	22:03		X Wanderson Gomes
4	F						
5	F						
6	F						
7	F						
8	F						
9	T	5:58	12:04	13:07	21:56		X Wanderson Gomes
10	T	5:59	12:17	13:15	21:53		X Wanderson Gomes
11	T	6:03	12:35	13:47	22:11		X Wanderson Gomes
12	T	6:02	12:49	13:46	22:07		X Wanderson Gomes
13	T	5:53	11:57	12:59	21:54		X Wanderson Gomes
14	F						
15	F						
16	F						
17	F						
18	F						
19	T	5:54	12:01	12:57	21:58		X Wanderson Gomes
20	T	6:07	12:49	13:41	22:01		X Wanderson Gomes
21	T	5:50	12:52	13:59	21:52		X Wanderson Gomes
22	T	5:53	11:36	12:41	21:55		X Wanderson Gomes
23	T	5:49	11:48	12:57	21:59		X Wanderson Gomes
24	F						
25	F						
26	F						
27	F						
28	F						
29	T	6:09	12:23	13:50	22:18		X Wanderson Gomes
30	T	6:06	12:25	13:38	22:03		X Wanderson Gomes

Marinete Freitas N. Rodrigues  
Presidente da OSC

280

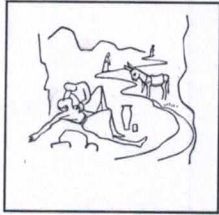

## Comunidade Terapêutica Colônia Bom Samaritano (CTCBS)

CNPJ: 01.257.931/0001-32

Escrit. Administ. Av. Getúlio Vargas, 4232, B. Carneirinhos, João Mde/MG  
CEP 35.930-000 – Tel. (031) 3851-5455

### 4. DESPESAS COM MANUTENÇÃO

(anexar cópias: documentos comprobatórios, comprovantes das transferências)

DESPESAS COM MANUTENÇÃO							
ITEM	FORNECEDOR	DISCRIMINAÇÃO DAS DESPESAS	COMPROVANTES DAS DESPESAS			COMPROVANTE PAGAMENTO	
			DOC FISCAL	Nº	DATA DA EMISSÃO DO DOC. TO FISCAL	DATA DA TRANSF. ELETRÔNICA	VALOR EM R\$
01)	Valenet	- Consumo de Internet	NF	22150392	20/11/2023	06/12/2023	145,49
02)	Cemig Distribuição	- Consumo de Energia	NF	089610451	10/11/2023	06/12/2023	157,04
03)	Cemig Distribuição	- Consumo de Energia	NF	090218030	13/11/2023	18/12/2023	417,19
<b>TOTAL DAS DESPESAS COM MANUTENÇÃO</b>							<b>RS 719,72</b>

João Monlevade, 21 de Dezembro de 2023.

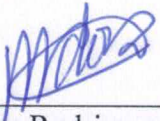
  
Marinete Freitas Nunes Rodrigues/CPF. 245.037.706-91  
Presidente da CTCBS

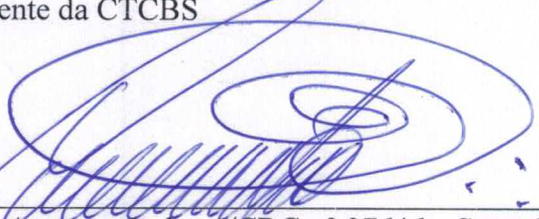
  
Carlos Augusto Arthuso/CRC nº 37646 - Contador da OSC



**Pagamento de outros convênios**

SISBB - SISTEMA DE INFORMACOES BANCO DO BRASIL  
06/12/2023 - AUTO-ATENDIMENTO - 17.19.49  
2220902220

**COMPROVANTE DE PAGAMENTO**

CLIENTE: COMUNIDADE C B SAMARITANO  
AGENCIA: 2220-9 CONTA: 54.829-4  
EFETUADO POR: FABIO RODRIGUES CIRILO

=====  
Convenio VALENET  
Codigo de Barras 8467000001-7 45490469202-6  
31215000221-9 50392322605-7  
Data do pagamento 06/12/2023  
Valor Total 145,49  
=====

DOCUMENTO: 120601  
AUTENTICACAO SISBB:  
3.489.019.A23.4E1.82E

Assinada por JD556071 MARINETE FREITAS NUNES RODRIGUES 06/12/2023 17:00:15  
JD556070 FABIO RODRIGUES CIRILO 06/12/2023 17:19:48

Transação efetuada com sucesso.

Transação efetuada com sucesso por: JD556070 FABIO RODRIGUES CIRILO.

  
Marinete Freitas Nunes Rodrigues  
Presidente da CTCBS/CPSLM

**VALENET**

CNPJ: 05.684.180/0001-91

Rua Água Santa, 450 - Subs, Sala 01.  
Centro, Itabira - MG. CEP 35900.009CTCBS-COMUNIDADE TERAPEUTICA COLONIA BOM  
SAMARITANO - CTCBS COM TERAP COLONIA BOM  
SAMARITANOAvenida Getúlio Vargas, 4232 SALA 3  
CARNEIRINHOS

Código cliente: 333358

Contrato: 322.605

Nosso número: 22150392-8

Emissão: 20/11/2023

Fatura: 22.150.392



VENCIMENTO

15/12/2023

TOTAL

R\$ 145,49

## RESUMO DOS SERVIÇOS PRESTADOS

PRODUTO	VALOR
 <b>VALENET INTERNET</b> 21/10/2023 a 20/11/2023 AVENIDA GETULIO VARGAS, 4232. SALA 3 300MB DESCONTO MENSALIDADE LOC. WIFI ADICIONAL 77120 - WIFI TOTAL PJ - MICROEMPRESA LOC. WIFI ADICIONAL 77121 - WIFI TOTAL PJ - MICROEMPRESA PACOTE PREMIUM	135,09 103,89 -9,26 15,60 15,60 9,26
 <b>VALENET FIXO</b> 15/10/2023 a 14/11/2023 AVENIDA GETULIO VARGAS, 4232. SALA 3 CHAMADAS 0800 CHAMADAS LOCAIS TRIDÍGITO CHAMADAS REDE FIXA (INTERURBANO) CHAMADAS REDE MÓVEL (LOCAL/VC1) 21/10/2023 a 20/11/2023 AVENIDA GETULIO VARGAS, 4232. SALA 3 ASSINATURA (31) 3851-5455. CTCBS COM TERAP COLONIA BOM SAMARITANO	10,40 0,00 0,00 0,00 0,00 10,40
<b>TOTAL</b>	<b>R\$ 145,49</b>

**App Minha  
Valenet**

Minha Valenet é para facilitar o gerenciamento e acompanhar o seu plano de internet, possibilitando consultar os dados do plano e da fatura, a hora que quiser.

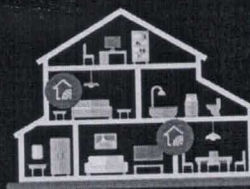

Aponte o seu celular para este QR Code e Baixe o App Minha Valenet.

**VALENET****TURBINE SEU PLANO  
COM WI-FI MESH**+ Velocidade + Estabilidade  
+ Cobertura na casa toda!**ATENÇÃO**

Mantenha seu e-mail e telefone sempre atualizados.

Acesse: [www.valenet.com.br](http://www.valenet.com.br) Área do Cliente para efetuar o pagamento, emitir segunda via, imprimir sua nota fiscal, tirar dúvidas ou colocar sua fatura em débito automático.

Essa fatura pode ser paga após o vencimento. Os juros e a multa serão cobrados na próxima conta. Caso o banco indique que o código de barras é inválido, use a opção de pagamento de "água, luz e telefone" ou convênio.

  
Marlene Freitas Nunes Rodrigues  
Presidente da CTCBS/CPSUM

DATA DE IMPRESSÃO: 28/11/2023

CLIENTE  
CTCBS-COMUNIDADE TERAPEUTICA COLONIA BOMCÓDIGO DE DÉBITO AUTOMÁTICO  
3226057VENCIMENTO  
15/12/2023VALOR  
R\$ 145,49

Pague sua conta nos bancos conveniados a seguir: BANCO BRADESCO S.A., BANCO SICOOB, BANCO DO BRASIL S.A., BANCO ITAU S.A., BANCO SANTANDER, CAIXA ECONOMICA FEDERAL

8467000001-7 45490469202-6 31215000221-9 50392322605-7

**VALENET**(31) 3840-7100  
402 20



COMPANHIA ITABIRANA TELECOMUNICAÇÕES LTDA  
RUA AGUA SANTA, 450 – SUBSL. SALA 01 B: CENTRO  
35900-009 ITABIRA / MG  
CNPJ: 05.684.180/0001-91  
I.E: 3172455110095

CTCBS-COMUNIDADE TERAPEUTICA COLONIA BOM  
SAMARITANO - CTCBS COM TERAP COLONIA BOM SAMARITANO  
Avenida Getúlio Vargas, 4232 SALA 3  
CARNEIRINHOS, JOAO MONLEVADE - MG, CEP: 35930-002  
CPF/CNPJ: 01.257.931/0001-32  
I.E: ISENT0

Data de Emissão: 01/12/2023  
Nº da Nota: 000003134

Fatura/Contrato: 22150392/322605  
CFOP: 5303 - PREST. SERVICO COMUNICACAO A  
ESTABELECIMENTO COMERCIAL

**FATURA - NOTA FISCAL DE SERVIÇO DE TELECOMUNICAÇÕES - MODELO 22 / SÉRIE 1 / VIA ÚNICA**

SERVIÇO(S)	DESCRIÇÃO	QUANTIDADE	DESCONTO	VALOR TOTAL	BASE ICMS	ALIQ ICMS	VALOR ICMS
Serviço comunicação multimídia	300MB	1,00	0,00	94,63	94,63	18	17,03
Assinatura Telefônica	Assinatura (31) 3851-5455. CtcbS Com Terap Colonia Bom Samaritano	1,00	0,00	10,40	10,40	18	1,88

Reservado ao Fisco: b7df55f34010809724041e8fe760de9a

VALOR TOTAL DA NOTA

**105,03**

VALOR TOTAL ICMS

**18,91**

**Informações Adicionais**

Dispensa AIDF - Autorização nº29/2020. TV por assinatura - Redução BC em 44,44% RICMS/2002 ANEXO IV PARTE 1- ITEM 23

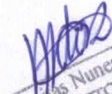
  
Marinete Freitas Nunes Rodrigues  
Presidente da CTCBS/CFSLM



CTCBS-COMUNIDADE TERAPEUTICA COLONIA BOM SAMARITANO

Fatura: 22.150.392

DETALHAMENTO DAS LIGAÇÕES

TERMINAL ORIGEM	ORIGEM	DESCRIÇÃO	DATA	TERMINAL DESTINO	HORA INÍCIO	DURAÇÃO	VALOR (R\$)
			19/10/2023	135	09:06:01	00:14:30	0,00
			19/10/2023	135	14:06:57	00:13:12	0,00
		Chamadas Locais Tridígito	25/10/2023	135	14:52:26	00:09:48	0,00
			31/10/2023	158	14:51:46	00:07:12	0,00
				<b>Duração Total</b>	<b>00:44:42</b>	<b>Subtotal</b>	<b>0,00</b>
			16/10/2023	3138542128	15:09:18	00:20:30	0,00
			27/10/2023	3131910370	10:50:18	00:02:48	0,00
		Chamadas Rede Fixa (Interurbano)	06/11/2023	3138581429	14:18:37	00:05:24	0,00
			06/11/2023	3138317467	15:37:19	00:02:30	0,00
				<b>Duração Total</b>	<b>00:31:12</b>	<b>Subtotal</b>	<b>0,00</b>
			16/10/2023	973540486	09:15:34	00:00:30	0,00
			16/10/2023	997332020	10:47:52	00:03:30	0,00
			16/10/2023	999151387	13:56:36	00:02:00	0,00
			16/10/2023	999151387	15:40:28	00:03:06	0,00
			16/10/2023	999151387	16:03:41	00:03:42	0,00
			16/10/2023	999151387	16:47:01	00:01:06	0,00
3138515455	3138515455		16/10/2023	999151387	16:50:38	00:03:36	0,00
			17/10/2023	984821120	09:13:46	00:07:30	0,00
			23/10/2023	987555196	09:15:21	00:08:48	0,00
			24/10/2023	996494490	13:49:33	00:04:00	0,00
		Chamadas Rede Móvel (Local/VC1)	25/10/2023	988031908	10:05:17	00:01:36	0,00
			25/10/2023	996450185	13:28:32	00:00:48	0,00
			25/10/2023	991698747	14:36:00	00:00:30	0,00
			26/10/2023	986495110	08:47:10	00:06:00	0,00
			26/10/2023	999151387	10:13:01	00:02:24	0,00
			26/10/2023	999151387	10:19:19	00:00:36	0,00
			27/10/2023	987449936	16:02:58	00:01:00	0,00
			30/10/2023	993544616	14:28:07	00:02:00	0,00
			31/10/2023	996114142	10:08:03	00:00:30	0,00
			01/11/2023	993775706	16:08:23	00:04:06	0,00
			06/11/2023	999151387	14:12:06	00:01:48	0,00
			06/11/2023	999151387	14:24:53	00:01:36	0,00
				<b>Duração Total</b>	<b>01:00:42</b>	<b>Subtotal</b>	<b>0,00</b>

  
Marinete Freitas Nunes Rodrigues  
Presidente da CTCBS/CTC



# Emissão de comprovantes - 3o nível

G3340716403105401  
07/12/2023 16:48:06

SISBB - SISTEMA DE INFORMACOES BANCO DO BRASIL  
07/12/2023 - AUTOATENDIMENTO - 16.48.07  
2220902220 SEGUNDA VIA 0001

## COMPROVANTE DE PAGAMENTO

CLIENTE: COMUNIDADE C B SAMARITANO  
AGENCIA: 2220-9 CONTA: 54.829-4

Convenio CEMIG DISTRIBUICAO

Codigo de Barras 83640000001-1 57040138005-2  
41363935011-0 00007337058-7

Data do pagamento 06/12/2023  
Valor Total 157,04

DOCUMENTO: 120602  
AUTENTICACAO SISBB: 3.8BF.177.475.B4F.5DD

Transação efetuada com sucesso por: JD556071 MARINETE FREITAS NUNES RODRIGUES.

  
Marinete Freitas Nunes Rodrigues  
Presidente da CTCBS/CFSLM

TCBS COM TERAP COLONIA BOM SAMARITANO  
 RUA IRMA ALZIRA 250 HP  
 POUANDA  
 5931-004 JOAO MONLEVADE, MG  
 CNPJ 01.257.9\*\*/\*\*\*\*-\*\*

Referente a <b>NOV/2023</b>	Vencimento <b>17/12/2023</b>	Valor a pagar (R\$) <b>157,04</b>
		
NOTA FISCAL Nº 089610451 - SÉRIE 000 Data de emissão: 10/11/2023 Consulte pela Chave de Acesso em: <a href="http://www.sped.fazenda.mg.gov.br/spedmg/mf3e">http://www.sped.fazenda.mg.gov.br/spedmg/mf3e</a> chave de acesso: 31231106981180000116660000896104511036974471 Protocolo de autorização: 1312300098783364 11.11.2023 às 01:07:37		

**Nº DO CLIENTE**  
7005525398

**Nº DA INSTALAÇÃO**  
3000733705

Classe	Subclasse	Modalidade Tarifária	Data de Leitura			
Comercial Trifásico	Outros serviços e outras atividades	Convencional B3	Anterior 11/10	Atual 10/11	Nº de dias 30	Próxima 12/12

Descrição de futura	Unid.	Quant.	Preço Unit. R\$	Valor R\$	PIS/COFINS	Base Calc. ICMS	Alíquota ICMS	ICMS	Tarifa
									Unit.
Energia Elétrica	kWh	100	0,95274072	95,25	3,21	95,25	18,00	17,14	0,74906000
Energia SCEE ISENTA	kWh	792	0,48733000	385,96	0,00	0,00	0,00	0,00	0,48733000
Energia compensada GD I	kWh	792	0,48733000	-385,96	0,00	0,00	0,00	0,00	0,48733000
Contrib Ilum Publica Municipal				61,79					
<b>TOTAL</b>				<b>157,04</b>	<b>3,21</b>	<b>95,25</b>		<b>17,14</b>	

Revisão de Contas Vencidas / Débito Anteriores

Informações Técnicas					
Tipo de Medição	Medição	Leitura Anterior	Leitura Atual	Constante de Multiplicação	Consumo kWh
Energia kWh	ARL229159105	4.486	5.378	1	892
Energia Injetada	ARL229159105	10.112	12.184	1	2.072

**Informações Gerais**

SALDO ATUAL DE GERAÇÃO: 748,30 kWh. Tarifa vigente conforme Res Aneel nº 3.202, de 23/05/2023. Redução alíquota ICMS conforme Lei Complementar 194/22. Unidade faz parte de sistema de compensação de energia. O pagamento desta conta não quita débitos anteriores. Para estes, estão sujeitas penalidades legais vigentes (multas) e/ou atualização financeira (juros) baseadas no vencimento das mesmas. Leitura realizada conforme calendário de faturamento. É dever do consumidor manter os dados cadastrais sempre atualizados e informar alterações da atividade exercida no local. Faça sua adesão para recebimento da conta de energia por e-mail acessando [www.cemig.com.br](http://www.cemig.com.br) OUT/23 Band. Verde - NOV/23 Band. Verde.

Histórico de Consumo			
Mês/Ano	Consumo kWh	Média kWh/Dia	Dias
NOV/23	892	29,73	30
OUT/23	919	30,63	30
SET/23	1.035	32,34	32
AGO/23	735	24,50	30
JUL/23	645	20,15	32
JUN/23	600	20,00	30
MAI/23	891	29,70	30
ABR/23	1.337	41,78	32
MAR/23	1.216	39,22	31
FEV/23	1.233	44,03	28
JAN/23	1.300	41,93	31
DEZ/22	1.397	43,65	32
NOV/22	1.264	40,77	31

Reservado ao Fisco			
	Base de cálculo (R\$)	Alíquota (%)	Valor (R\$)
ICMS	95,25	18,00	17,14
PASEP	78,11	0,73	0,57
COFINS	78,11	3,39	2,64

Atendimento ao Cliente: 116 - CEMIG Torpedo 29810 - Ouvidoria CEMIG: 0800 728 3838 - Agência Nacional de Energia Elétrica - ANEEL - Telefone: 167 - Ligação gratuita de telefones fixos e móveis.

**Código de Débito Automático** 000007337058  
**Instalação** 3000733705  
**Vencimento** 17/12/2023  
**Total a Pagar** R\$157,04

Novembro/2023

8364000001-1 57040138005-2 41363935011-0 00007337058-7



PIX Pague Aqui



Frederico Nunes Rodrigues  
 Presidente da CTCBS/CFSLM

350





Emissão de comprovantes - 3o nível

G3311815573404791  
18/12/2023 16:04:48

SISBB - SISTEMA DE INFORMACOES BANCO DO BRASIL  
18/12/2023 - AUTOATENDIMENTO - 16.04.49  
2220902220 SEGUNDA VIA 0001

COMPROVANTE DE PAGAMENTO

CLIENTE: COMUNIDADE C B SAMARITANO  
AGENCIA: 2220-9 CONTA: 54.829-4

=====  
Convenio CEMIG DISTRIBUICAO  
Codigo de Barras 8361000004-8 17190138007-0  
41304178111-8 00051523397-1  
Data do pagamento 18/12/2023  
Valor Total 417,19  
-----

DOCUMENTO: 121801  
AUTENTICACAO SISBB: 5.CE9.9D6.A2F.203.3E8

Transação efetuada com sucesso por: JD556071 MARINETE FREITAS NUNES RODRIGUES.

  
Marinete Freitas Nunes Rodrigues  
Presidente da CTCBS/CFSLM

CTCBS COM TERAP COLONIA BOM SAMARITANO  
 RUA IRMA ALZIRA 15 CS  
 LOANDA  
 35931-004 JOAO MONLEVADE, MG  
 CNPJ 01.257.9\*\*/\*\*\*\*-\*\*

Referente a  
**NOV/2023**

Vencimento  
**17/12/2023**

Valor a pagar (R\$)  
**417,19**



NOTA FISCAL Nº 090218030 - SÉRIE 000  
 Data de emissão: 13/11/2023  
 Consulte pela Chave de Acesso em:  
<http://www.sped.fazenda.mg.gov.br/spedmg/nf3e>  
 chave de acesso:  
 31231106981180000116660000902180301061804687  
 Protocolo de autorização: 1312300099357051  
 14.11.2023 às 01:31:07

Nº DO CLIENTE  
**7005525398**

Nº DA INSTALAÇÃO  
**3005152339**

Classe	Subclasse	Modalidade Tarifária	Data de leitura			
Comercial Trifásico	Outros serviços e outras atividades	Convencional B3	Anterior 11/10	Atual 10/11	Nº da dia 30	Próxima 12/12

**Valores Faturados**

Itens da fatura	Unid.	Quant.	Preço Unid. R\$	Valor R\$	PIS/COFINS	Base Calc. ICMS	Alíquota ICMS	ICMS	Tarifa unid.
Energia Elétrica	kWh	356	0,95274072	339,15	11,45	339,15	18,00	61,04	0,74908000
Energia SCEE ISENTA	kWh	896	0,48733000	436,64	0,00	0,00	0,00	0,00	0,48733000
Energia compensada GD I	kWh	896	0,48733000	-436,64	0,00	0,00	0,00	0,00	0,48733000
Contrib. Ilum. Pública Municipal				61,79					
Multa 2% sobre conta de 09/2023				14,45					
Jur. sobre conta 09/23 pg 23/10/23				1,44					
Correção IPCA/IGPM s/ conta 09/23 pg 23/10/23				0,36					
<b>TOTAL</b>				<b>417,19</b>	<b>11,45</b>	<b>339,15</b>		<b>61,04</b>	

**Revisão de Contas Vencidas / Débito Anteriores**

**Informações Técnicas**

Tipo de Medição	Medição	Leitura Anterior	Leitura Atual	Constante de Multiplicação	Consumo kWh
Energia kWh	AHU985004648	37.840	39.092	1	1.202

**Informações Gerais**

SALDO ATUAL DE GERAÇÃO: 0,00 kWh. Tarifa vigente conforme Res Aneel nº 3.202, de 23/05/2023. Redução alíquota ICMS conforme Lei Complementar 194/22. Unidade faz parte de sistema de compensação de energia. O pagamento desta conta não quita débitos anteriores. Para estes, estão sujeitas penalidades legais vigentes (multas) e da atualização financeira (juros) baseadas no vencimento das mesmas. Leitura realizada conforme calendário de faturamento. É dever do consumidor manter os dados cadastrais sempre atualizados e informar alterações da atividade exercida no local. Paga por adesão para recebimento da conta de energia por e-mail acessando [www.cemig.com.br](http://www.cemig.com.br). OUT/23 Band. Verde - NOV/23 Band. Verde.

**Reservado ao Fisco**

	Base de cálculo (R\$)	Alíquota (%)	Valor (R\$)
ICMS	339,15	18,00	61,04
PASEP	278,11	0,73	2,03
COFINS	278,11	3,39	9,42

**Histórico do Consumo**

Mês/Ano	Consumo kWh	Média kWh/Dia	Dias
NOV/23	1.252	41,73	30
OUT/23	1.404	46,80	30
SET/23	1.558	48,68	32
AGO/23	1.300	43,33	30
JUL/23	1.272	39,75	32
JUN/23	1.105	36,83	30
MAI/23	1.106	36,86	30
ABR/23	1.405	43,90	32
MAR/23	1.349	43,51	31
FEV/23	1.055	37,67	28
JAN/23	921	29,70	31
DEZ/22	948	29,62	32
NOV/22	1.106	35,67	31

alo com CEMIG: 116 - CEMIG Torpedo 29810 - Ouvidoria CEMIG: 0800 728 3838 - Agência Nacional de Energia Elétrica - ANEEL - Telefone: 167 - Ligação gratuita de telefones fixos e móveis.

Código de Débito Automático

Instalação

Vencimento  
**17/12/2023**

Total a Pagar  
**R\$417,19**

000051523397

3005152339

Novembro/2023

8361000004-8 17190138007-0 41304178111-8 00051523397-1



PIX Pague Aqui



Ante Profa Nunes Rodrig  
 ante da CTCBS/CPSL

370

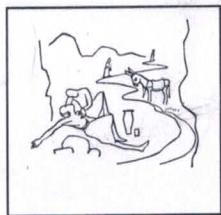

# Comunidade Terapêutica Colônia Bom Samaritano (CTCBS)

CNPJ: 01.257.931/0001-32

Escrit. Administ. Av. Getúlio Vargas, 4232, B. Carneirinhos, João Mde/MG

## 5. DESPESAS COM AQUISIÇÃO DE MATERIAL DE CONSUMO

(anexar cópias: documentos comprobatórios, comprovantes das transferências e orçamentos)

DESPESAS COM AQUISIÇÃO DE MATERIAL DE CONSUMO							
ITEM	FORNECEDOR	DISCRIMIN. DOS MATERIAIS ADQUIRIDOS	COMPROVANTES DAS DESPESAS			COMPROVANTE PAGAMENTO	
			DOC FISCAL	Nº	DATA DA EMISSÃO DO DOC. FISCAL	DATA DA TRANSF. ELET.	VALOR EM R\$
1)	Rio Branco Alimentos S.A.	-100kg coxa frango	NF	13586300	30/11/2023	07/12/2023	793,00
2)	Comercial Fraga Ltda	- 40 pcts. Café Extra Forte 500gr	NF	52381	29/11/2023	07/12/2023	439,20
3)	Organizações de Cerais Monlevade	- 13kg arroz	NF	34587	06/11/2023	08/12/2023	272,87
4)	Organizações de Cerais Monlevade	- 40kg costela de boi	NF	147228	20/12/2023	21/12/2023	596,00
<b>TOTAL DESPESA COM AQUISIÇÃO DE MATERIAL DE CONSUMO</b>							<b>RS 2.101,07</b>

João Monlevade, 21 de Dezembro de 2023.

  
Maria Aparecida dos A. Freitas/CPF 033.863.026-02  
Responsável p/ Prestação de contas

  
Marinete Freitas Nunes Rodrigues/CPF. 245.037.706-91  
Presidente da CTCBS

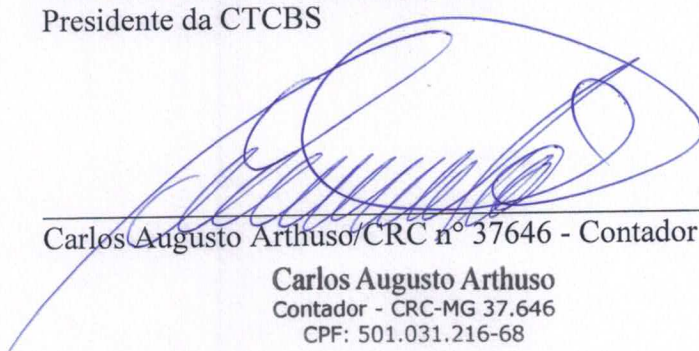
  
Carlos Augusto Arthuso/CRC nº 37646 - Contador da OSC

Carlos Augusto Arthuso  
Contador - CRC-MG 37.646  
CPF: 501.031.216-68

380



## Pagamento de títulos com débito em conta corrente

07/12/2023 - BANCO DO BRASIL - 16:16:39  
222002220 0002

### COMPROVANTE DE PAGAMENTO DE TITULOS

CLIENTE: COMUNIDADE C B SAMARITANO  
AGENCIA: 2220-9 CONTA: 54.829-4

=====

BANCO DO BRASIL

00190000090159943900504779571175495640000079300

BENEFICIARIO:

RIO BRANCO ALIMENTOS S.A.

NOME FANTASIA:

RIO BRANCO ALIMENTOS S.A.

CNPJ: 05.017.780/0001-04

PAGADOR:

CTCBS COMUNIDADE TERAPEUTICA COLONI

CNPJ: 01.257.931/0001-32

=====

NR. DOCUMENTO	120.701
NOSSO NUMERO	15994390004779571
CONVENIO	01599439
DATA DE VENCIMENTO	14/12/2023
DATA DO PAGAMENTO	07/12/2023
VALOR DO DOCUMENTO	793,00
VALOR COBRADO	793,00

=====

NR.AUTENTICACAO A.65D.7AC.2BB.92A.DAC

=====

Central de Atendimento BB  
4004 0001 Capitais e regioes metropolitanas  
0800 729 0001 Demais localidades.  
Consultas, informacoes e servicos transacionais.

SAC BB  
0800 729 0722  
Informacoes, reclamacoes, cancelamento de  
produtos e servicos.

Ouvidoria  
0800 729 5678  
Reclamacoes nao solucionadas nos canais  
habituais agencia, SAC e demais canais de  
atendimento.

Atendimento a Deficientes Auditivos ou de Fala  
0800 729 0088  
Informacoes, reclamacoes, cancelamento de cartao,  
outros produtos e servicos de Ouvidoria.

Assinada por JD556071 MARINETE FREITAS NUNES RODRIGUES  
JD556070 FABIO RODRIGUES CIRILO

07/12/2023 15:28:55

07/12/2023 16:16:39

Transação efetuada com sucesso.

Transação efetuada com sucesso por: JD556070 FABIO RODRIGUES CIRILO.

  
Marinete Freitas Nunes Rodrigues  
Presidente da CTCBS/CFSLM

39c



**RIO BRANCO ALIMENTOS S/A**

ALIMENTOS

ROD. MG 22, KM 105 SN.S/n,  
Bairro: BARRA DOS COUTOS  
VISCONE DO RIO BRANCO - MG  
Fone: 3235591300 CEP: 36520000

**DANFE**  
Documento Auxiliar  
da Nota Fiscal

0 - Entrada  
1 - Saída [ 1 ]  
N. 013586300  
Serie: 3  
Pag.: 1 de 1

CHAVE DE ACESSO  
**3123 1105 0177 8000 0287 5500 3013 5863 0018 8245 2510**



Consulta de autenticidade no portal nacional da NF-e  
[www.nfe.fazenda.gov.br/portal](http://www.nfe.fazenda.gov.br/portal) ou no site da Sefaz Autorizadora

NATUREZA DA OPERAÇÃO: Venda  
INSCRIÇÃO ESTADUAL: 720.176745.0076  
INSCR. ESTADUAL DO SUBST. TRIBUT.: INSCR. ESTADUAL DO RIO BRANCO: 01.257.931/0001-32  
CNPJ/CPF: 05.017.780/0002-87  
PROTOCOLO DE AUTORIZAÇÃO DE USO: 131235703319572  
DATA DA EMISSÃO: 30.11.2023  
22:27:51

NOME / RAZÃO SOCIAL: 6756 - CTCBS COMUNIDADE TERAPEUTICA COLONI BOM SAMARITANO  
MUNICÍPIO: IRMA ALZIRA, 250,  
MUNICÍPIO: JOAO MONLEVADE

FONE/FAX: 3138515455  
BAIRRO/DISTRITO: LARANJEIRAS  
UF: MG  
INSCRIÇÃO ESTADUAL: 793.00

VALOR POR EXTENSO: SETECENTOS E NOVENTA E TRÊS REAIS  
BASE DE CALCULO DO ICMS: 308,40  
VALOR DO ICMS: 55,51  
BASE DE CALCULO DO ICMS ST: 0,00  
VALOR DO ICMS SUBSTITUICAO: 0,00  
VALOR TOTAL DOS PRODUTOS: 793,00

VALOR DO FRETE: 0,00  
VALOR DO SEGURO: 0,00  
DESCONTO: 0,00  
OUTRAS DESPESAS ACESSORIAS: 0,00  
VALOR TOTAL DO I.P.I.: 0,00  
VALOR TOTAL DA NOTA: 793,00

NOME / RAZÃO SOCIAL: COOP RIOBRANÇO DE TRANSP LTDA  
ENDERECO: RUA MELO BARRETO 2467 G  
MUNICÍPIO: VISCONE DO RIO BRANCO

QUANTIDADE: 5  
ESPECIE: CX  
MARCAS: PIFPAF  
NUMERO: 101,500  
PESO BRUTO: 100,000  
PESO LÍQUIDO: 100,000

PRODUTO: COXAS DE FRANGO GRANEL CX 20KG  
DESCRICAÇÃO DOS PRODUTOS / SERVIÇOS: COXAS DE FRANGO GRANEL CX 20KG  
NCM/SH: 02071400  
CST: 020  
COP: 5101  
CX: CX  
QUANT.: 5.000  
VL. UNITARIO: 7.930  
VALOR TOTAL: 793,00  
B. ICMS: 308,40  
B.C. ICMS S.T.: 0,00  
V. ICMS S.T.: 0,00  
V. ICMS: 55,51  
VALOR IPI AL. ICMS AL. IPI: 0,00  
PESO: 100,000

PLACA DO VEICULO: RVS2J17  
UF: MG  
CNPJ/CPF: 86.442.720/0001-22  
INSCRIÇÃO ESTADUAL: 7208816380001  
UF: MG

RESERVADO AO FISCO

INFORMACOES COMPLEMENTARES  
-BC red. cf AnII item 22 alin. A 1 item 59 pte 6 RICMS/MG-PII tributado com aliquota zero-PREST.SER  
V. TRANSP CONF. N. E AF VRS SAF-149.000000685-20 INDETERMINADO-SERV TRANSP INTERNO MG ISENTO ICMS C  
ONF ITEM 944, ANEXO I RICMS MG-Mercadoria destinada a uso e consumo-Tot. Imp. Fonte IPI-Item: 10 53,9  
2.Totais:53,92

DOC. FAT.: 0064987676  
DOC. TRANSP.: 4361025  
DOC. VENDA.: 40716705  
DOC. MATER. AL.: 0134035360  
FORNECIMENTO: 0234396394  
Nº PEDIDO CLIENTE:  
C. PAG: 0014 VCTO: 14 DIAS  
REPRESENT.: 6007

Declaro ter recebido de RIO BRANCO ALIMENTOS S.A. os produtos constantes da nota fiscal indicada acima, em perfeito estado.  
DATA DO RECEBIMENTO: DOCUMENTO DO RECEBEDOR (CPF ou CNPJ): IDENTIFICACAO E ASSINATURA DO RECEBEDOR: DOC. TRANSP: 4361025 I. SEQ.: 0011  
V.L.: 793,00 Dt Vcto: 14.12.2023  
CLIENTE: 6756 CTCBS COMUNIDADE T  
NF-e: 013586300 - 3

Marinês Freitas Nunes Rodrigues  
Presidente da CTCBS/CFSLM

400



ALIMENTOS

**RIO BRANCO ALIMENTOS S/A**

Rod. MG 22 km 105 - Barra dos Coutos.

Visconde do Rio Branco-MG

CNPJ 05 017 780/0002-87

Cliente: Comunidade Terapêutica Colônia Bom Samaritano

CNPJ: 01.257.931/0001-32

Material	Desc. Material	QUANT.	VL UNIT	VL TOTAL
00.014.897	COXAS DE FRANGO GRANEL CX 20KG	100 kg	7,93	793,00
<b>TOTAL:</b>				<b>R\$ 793,00</b>

João Monlevade, 29 de Novembro de 2023.

Mário  
Representante Comercial

  
Marinete Freitas Nunes Rodrigues  
Presidente da CTCBS/CFSLM

430



**SUPERMERCADO FRAGA**  
**RUA PORTUGAL, 29, CRUZEIRO CELESTE**  
**JOÃO MONLEVADE , CEP: 35931-102**

## ORÇAMENTO

<b>Empresa</b>	COMUNIDADE TERAPEUTICA COLONIA BOM SAMARITANO				
<b>Endereço</b>	AV.GETULIO VARGAS,4232				
<b>Bairro</b>	CARNEIRINHOS	<b>Telefone</b>		31-38515455	
<b>Cidade</b>	JOÃO MONLEVADE	UF	MG	CEP	
<b>DATA</b>	28/11/2023				
<b>PRODUTOS</b>					
<b>DESCRIÇÃO</b>		<b>QUANT</b>	<b>V.Unit</b>	<b>V.Total</b>	
Coxa de frango cong. kg		100	R\$ 8,98	R\$ 898,00	
			<b>VALOR TOTAL</b>	<b>R\$ 898,00</b>	

ATT, FERNANDA PACIFICO  
 71.216.113/0001-77  
 31 3850 5261

  
 \_\_\_\_\_  
 COMERCIAL LOANDA LTDA  
 71.216.113/0001-77  
**COMERCIAL FRAGA**  
 CNPJ: 71.216.113/0001-77

  
 Marinete Freitas Nunes Rodrigues  
 Presidente da CTCBS/CFSLM

420







Emissão de comprovantes - 3o nível

G3340716403105401  
07/12/2023 16:45:12

SISBB - SISTEMA DE INFORMACOES BANCO DO BRASIL  
07/12/2023 - AUTOATENDIMENTO - 16.45.12  
2220902220 SEGUNDA VIA 0001

COMPROVANTE DE TRANSFERENCIA  
COMPROVANTE DE

TED - TRANSFERENCIA ELETRONICA DISPONIVEL  
CLIENTE: COMUNIDADE C B SAMARITANO  
AGENCIA: 2220-9 CONTA: 54.829-4

=====

FINALIDADE: 01 CREDITO EM CONTA  
REMETENTE : COMUNIDADE C B SAMARITANO  
BANCO: 237 - BCO BRADESCO S.A.  
AGENCIA: 1503-2 - JOAO MONLEVADE  
CONTA: 16.602-2

FAVORECIDO: COMERCIAL FRAGA LTDA  
CPF/CNPJ: 71.216.113/0001-77  
VALOR: R\$ 439,20  
DEBITO EM: 07/12/2023

=====

DOCUMENTO: 120702  
AUTENTICACAO SISBB: 2.C1E.CCA.C99.25C.09A

Transação efetuada com sucesso por: JD556071 MARINETE FREITAS NUNES RODRIGUES.

  
Marinete Freitas Nunes Rodrigues  
Presidente da CTCBS/CPSLM

44C

RECEBEMOS DE **COMERCIAL FRAGA LTDA** OS PRODUTOS CONSTANTES DA NOTA FISCAL INDICADA AO LADO

DATA RECEBIMENTO: \_\_\_\_\_ CERTIFICAÇÃO E ASSINATURA DO RECEBEDOR: \_\_\_\_\_

NF-e Nº 52381 SÉRIE 1

**COMERCIAL FRAGA LTDA**

**FRAGA** SUPERMERCADOS 3852 - 5292

COMERCIAL FRAGA LTDA  
Rua Portugal, Numero 29 - - Bairro Cruzeiro Celeste  
Joao Monlevade - MG  
CEP: 35931102 Fone (31)3852-5292  
Email: comercialfragaltda@yahoo.com.br

**DANFE**  
Documento Auxiliar da Nota Fiscal Eletrônica

1 - SAIDA  
0 - ENTRADA

Nº: 52381 Pag.: 1 de 1 SÉRIE: 1

Controle do Fisco



Consulta de autenticidade no portal nacional da NF-e www.nfe.fazenda.gov.br/portal ou no site da Sefaz Autorizadora.

NATUREZA DA OPERAÇÃO: VENDAS MERC. AD. DE TERCEIROS

INSCRIÇÃO ESTADUAL: 3628489650021 INSCRIÇÃO ESTADUAL DO SUBS. TRIB.: \_\_\_\_\_ CNPJ: 71216113000177

PROTOCOLO: 131235699029308 - 29/11/2023 08:23:40-03:00  
Chave de acesso da NF-e para consulta de autenticidade no site 31231171216113000177550010000523811040997890

DESTINATARIO - REMETENTE

NOMEIRAZÃO SOCIAL: COMUNIDADE TERAPEUTICA COLONIA BOM SAMARITANO

ENDEREÇO: RUA IRMA ALZIRIA - 000250

MUNICIPIO: JOAO MONLEVADE FONE/FAX: 3138515455 UF: MG

BAIRRO/DISTRITO: LARANJEIRAS

INDICADOR IE: 9 - Não Contribuinte

CNPJ / CPF: 01257931000132

CEP: 35930970

INSCRIÇÃO ESTADUAL: \_\_\_\_\_

DATA DE EMISSÃO: 29/11/2023  
DATA DE SAIDA: 29/11/2023  
HORA DE SAIDA: 08:23:38

Fatura	NÚMERO	DATA VENCIMENTO:	VALOR:	NÚMERO	DATA VENCIMENTO:	VALOR:	NÚMERO	DATA VENCIMENTO:	VALOR:
001	001	29/11/2023	439,20						

CALCULO DO IMPOSTO		VALOR ICMS	BASE CALCULO DO ICMS DA SUBSTITUIÇÃO	VALOR ICMS DA SUBSTITUIÇÃO	TOTAL DO PIS	VALOR TOTAL DOS PRODUTOS	
BASE CALCULO DO ICMS	439,20	30,74	0,00	0,00	0,00	439,20	
VALOR DO FRETE	0,00	VALOR DO SEGURO	0,00	DESCONTO	0,00	OUTRAS DESPESAS ACESSORIAS	0,00
				VALOR DO IPI	0,00	VALOR DA COFINS	0,00
						VALOR TOTAL DA NOTA	439,20

TRANSPORTADOR/VOLUMES TRANSPORTADOS

RAZÃO SOCIAL: \_\_\_\_\_

ENDEREÇO: \_\_\_\_\_

MUNICIPIO: \_\_\_\_\_

FRETE: 9 - Sem frete

CÓDIGO ANTT: \_\_\_\_\_ PLACA DO VEICULO: \_\_\_\_\_ UF: \_\_\_\_\_ CNPJ/CPF: \_\_\_\_\_

INSCRIÇÃO ESTADUAL: \_\_\_\_\_

QUANTIDADE: 0 ESPECIE: Nao informada MARCA: Nao informada NUMERAÇÃO: 0000000000 PESO BRUTO: 20,000 PESO LIQUIDO: 0,000

CÓDIGO / DESCRIÇÃO PRODUTO/SERVIÇO	NCM/SH	CST	CFOP	UND.	QUANTIDADE	V.UNITARIO	DESC.	V.TOTAL	BC. ICMS	V.ICMS	V.IPI	ALIQ. ICMS	ALIQ. IPI
186984 - CAFE BURIAN EXTRA FORTE 500G	PC 1,0	09012100	000	5102	PC	40,0000	10,98	0,00	439,20	439,20	30,74	0,00	7,00

DADOS ADICIONAIS

INFORMAÇÕES COMPLEMENTARES: 7,00% - 439,20 30,74 - Trib aprox RS: 59,07 Federal e 79,05 Estadual Fonte:IBPT -

RESERVADO AO FISCO

*Marinete Freitas Nunes Rodrigues*  
Presidente da CTCBS/CFSLR

450

01-COMERCIAL FRAGA LTDA Orcamento-Reemissao 27/11/23  
1-COMERCIAL FRAGA LTDA Orcamento-Reemissao  
Avanco Informatica Orcamento: 7.374 14:58:47 Pag: 001

-----  
Cliente....: COLONIA BOM SAMARITANO 11.992/0 01.257.931/0001-32  
Telefone...: (031) 3851.5455 Insc...: ISENT0  
Endereco...: RUA IRMA ALZIRIA 250 Bairro: LARANJEIRAS  
Município...: JOAO MONLEVADE Estado: MG Cep....: 35.930-970  
Situacao....: -----

Vendedores....: 3 FERNANDA Data Emissao: 27/11/23  
3 FERNANDA

Observacoes...:  
Transportadora: Deposito  
Deposito

-----  
Tipo de Pagamen: 2013 COTACAO

-----  
Forma Pag.: A Vista Vencimentos: 27/11/23 439,20

Quant	Cod.	Ean	Descricao	Unitario	Desconto	Liquido
40,00	186964	7898208540045	CAFE BURIAN EXTRA FORTE 500G	10,98		439,20
40,00			Peso: 40,00 Total ==>	439,20		439,20
40,00			Peso: 40,00 Total ==>	439,20		439,20

  
Marinete Freitas Nunes Rodrigues  
Presidente da CTCBS/CFSLM

**Pedido de Venda** Nro **7.208.588** / 244 de 28/11/2023

**Dados do Pedido / Cotação**

Data Inclusão: 28/11/2023 15:59  
Última Alt em:  
Representante: 29850 ELINAIRA  
Segmento: TELE VENDAS  
Ped. Cliente:  
Nro Pregão:

Usuário: A\_ELINAIRA  
Usuário:  
Nro Ped.AFV:  
CGO: 518 VENDA CLIENTE\*\*\*  
Total Flex.Pedido:

Período de Vigência: de

Até

Ano da Licitação:

Nro Contrato:

**Dados do Cliente**

Razão Social: CTCBS-COMUNIDADE TERAPEUTICA COLONIA BOM  
Endereço: RUA IRMÃ ALZIRA, 250, LARANJEIRAS  
35930380 JOAO MONLEVADE - MG

Código: 242536  
Tel: (31) 92217810 / ()  
E-Mail: cbomsamaritano@gmail.com

CPF / CNPJ: 01.257.931/0001-32

RG / IE: ISENT0

**Condições Comerciais**

Forma de Pagamento: **DINHEIRO**

Tipo de Expedição: RETIRA

Condição Pagamento: vide itens

Situação: **em Digitação**

**Produtos**

Código	Descrição do Produto	TAB	Condição Pagto	Pr.Calc. Embal p/Unidade Venda	Preço Embal	Qtde Pedida	Qtde Atendida	Valor Total	Total I.P.I.
47082	CAFE FINO GRAO MAIS FORTE 500GR ALM	10	A VISTA	10,98 CX 10	109,80	4,000	4,000	439,20	0,00
1 Itens		Peso Bruto Total:			22,160 Kgs	<b>TOTAIS</b>		<b>439,20</b>	<b>0,00</b>
								<b>TOTAL + I.P.I.</b>	<b>439,20</b>
								<b>TOTAL LIQ: 439,20</b>	

**Observações:**

  
Mart Minas Distribuição  
Representante de CTCBS/CSH

470

DOCUMENTO AUXILIAR - "ORÇAMENTO" NÃO É DOCUMENTO FISCAL  
NÃO É VALIDO COMO GARANTIA DE MERCADORIA

DIBISA ATACADO E VAREJO DE ALIMENTOS LTDA

CNPJ: 65.297.285/0001-10 RUA JOSE DO CARMO DE SOUZA, 390 - - Bairro: TERESOPOLIS

Cidade: JOAO MONLEVADE/MG - CEP:35.931-152 - Fone: (31)3852-2223 / ( ) -

**ORÇAMENTO**

Número: 008168

Validade: 28/11/2023

Cliente: 1 - CONSUMIDOR FINAL

CNPJ: 000.000.000-00

IE: ISENTO

Endereço: RUA, 00

Bairro: CENTRO

Cidade: JOAO MONLEVADE

UF: MG

CEP: 35.930-000

Telefone: - /

Item	Produto	Descrição	Ncm	Unidade	Quantidade	Preço Unitário	Preço Total
1	7681	CAFE GRANCOLHEITA TRADICIONAL 500GR FD/10		FD	4,000	126,90	507,60
Forma de Pagamento: DINHEIRO		Condição de Pagamento: AVISTA		Tabela: 1	Total Itens:	507,60	
						Total:	507,60

Vendedor: PAULO JUNIO

Emissao: 28/11/2023

Volume(m³): 0,000

Peso: 20,000

Observações

  
Marinete Freitas Nunes Rodrigues  
Presidente da CTCBS/CFSLE

480



Emissão de comprovantes - 3o nível

G3370815106030881  
08/12/2023 15:15:41

08/12/2023 - BANCO DO BRASIL - 15:15:20  
222002220 SEGUNDA VIA 0001

COMPROVANTE DE TRANSFERENCIA  
DE CONTA CORRENTE P/ CONTA CORRENTE

CLIENTE: COMUNIDADE C B SAMARITANO

AGENCIA: 2220-9 CONTA: 54.829-4

DATA DA TRANSFERENCIA 08/12/2023

NR. DOCUMENTO 553.394.000.002.105

VALOR TOTAL 272,87

\*\*\*\*\* TRANSFERIDO PARA:

CLIENTE: ORGANIZ DE CEREAIS

AGENCIA: 3394-4 CONTA: 2.105-9

NR. DOCUMENTO 552.220.000.054.829

NR.AUTENTICACAO F.39E.9A4.38F.752.1F7

Transação efetuada com sucesso por: JD556070 FABIO RODRIGUES CIRILO.

  
Marinete Freitas Nunes Rodrigues  
Presidente da CTCBS/CFSLM

RECEBEMOS DE	ORGANIZACAO DE CEREAIS MONLEVADE LTDA	OS PRODUTOS CONSTANTES DA NOTA FISCAL INDICADA AO LADO	NF-e Nº 34587 SÉRIE 2
DATA RECEBIMENTO	CERTIFICAÇÃO E ASSINATURA DO RECEBEDOR		

<b>ORGANIZACAO DE CEREAIS MONLEVADE LTDA</b>  SUPER COMERCIAL Avenida GETULIO VARGAS - 4164 - CARNEIRINHOS Joao Monlevade - MG CEP: 35930002 Fone (31)3851-1045 Email: atendimento@comercialmonlevade.com.br	<b>DANFE</b> Documento Auxiliar da Nota Fiscal Eletrônica 1 - SAIDA 0 - ENTRADA Nº: 34587 SÉRIE: 2	Controle do Fisco  Consulta de autenticidade no portal nacional da NF-e www.nfe.fazenda.gov.br/ portal ou no site da Sefaz Autorizadora.
Pag.: 1 de 1		

NATUREZA DA OPERAÇÃO VENDA ATRAVES DO ECF	PROTOCOLO: 131235659206408 - 06/11/2023 17:39:29-03:00
INSCRIÇÃO ESTADUAL 3624067850086	Chave de acesso da NF-e para consulta de autenticidade no site 31231118107045000125550020000345871009469035
INSCRIÇÃO ESTADUAL DO SUBS. TRIB.	CNPJ 18107045000125

DESTINATARIO - REMETENTE		CNPJ / CPF	DATA DE EMISSAO
NOME/RAZÃO SOCIAL COMUNIDADE TERAPEUTICA COLONIA BOM		01257931000132	06/11/2023
ENDEREÇO AVENIDA GETULIO VARGAS - 004232	BAIRRO/DISTRITO CARNEIRINHOS	CEP 35930970	DATA DE SAIDA 06/11/2023
MUNICIPIO JOAO MONLEVADE	FONE/FAX 3138515455	UF MG	HORA DE SAIDA 17:39:26
	INDICADOR IE 9 - Não Contribuinte	INSCRIÇÃO ESTADUAL	

Fatura	NÚMERO	DATA VENCIMENTO:	VALOR:	NÚMERO	DATA VENCIMENTO:	VALOR:	NÚMERO	DATA VENCIMENTO:	VALOR:
	001	06/12/2023	272,87						

CALCULO DO IMPOSTO							
BASE CALCULO DO ICMS	VALOR ICMS	BASE CALCULO DO ICMS DA SUBSTITUIÇÃO	VALOR ICMS DA SUBSTITUIÇÃO	TOTAL DO PIS	VALOR TOTAL DOS PRODUTOS		
272,87	19,10	0,00	0,00	0,00	272,87		
VALOR DO FRETE	VALOR DO SEGURO	DESCONTO	OUTRAS DESPESAS ACESSORIAS	VALOR DO IPI	VALOR DA COFINS	VALOR TOTAL DA NOTA	
0,00	0,00	0,00	0,00	0,00	0,00	272,87	

TRANSPORTADOR/VOLUMES TRANSPORTADOS		FRETE	CÓDIGO ANTT	PLACA DO VEICULO	UF	CNPJ/CPF
RAZÃO SOCIAL		1 - Por conta do destinatário				
ENDEREÇO		MUNICIPIO			UF	INSCRIÇÃO ESTADUAL

QUANTIDADE	ESPECIE	MARCA	NUMERAÇÃO	PESO BRUTO	PESO LIQUIDO
0	Nao informada	Nao informada	000000	0,000	0,000

CÓDIGO / DESCRIÇÃO PRODUTO/SERVIÇO	NCM/SH	CST	CFOP	UND.	QUANTIDADE	V.UNITARIO	DESC.	V.TOTAL	BC. ICMS	V.ICMS	V.IPI	ALIQ. ICMS	ALIQ. IPI
936507 - ARROZ CARRIJO TP-1 5KG UN 1,0	10063021	000	5929	UN	13,0000	20,99	0,00	272,87	272,87	19,10	0,00	7,00	0,00

DADOS ADICIONAIS INFORMAÇÕES COMPLEMENTARES 7,00%- 272,87 19,10 Venc:06 12 23 - NOTA FISCAL ref. a NFC-e - 000231096-006 de 27-10-23 Serie: AV0181070450001255006 Marca: OUTRAS Mod: NFCE - Trib aprox R\$: 36,70 Federal e 32,74 Estadual Fonte:IBPT	RESERVADO AO FISCO  Maricete Freitas Nunes Rodrigues Presidente da CTCBS/CFSLM
--	--

500







01-COMERCIALFRAGALTDA Orcamento-Reemissao 06/11/23  
 1-COMERCIALFRAGALTDA Orcamento-Reemissao  
 Avanco Informatica Orcamento: 7.324 10:04:35 Pag: 001

Cliente....:COLONIABOMSAMARITANO 11.992/0 01.257.931/0001-32  
 Telefone....: (031) 3851.5455 Insc...:ISENTO  
 Endereco...: RUA IRMA ALZIRIA 250 Bairro: LARANJEIRAS  
 Municipio...:JOAOMONLEVADE Estado: MG Cep...: 35.930-970  
 Situacao....:

Vendedores....: 3FERNANDA Data Emissao: 07/11/23  
 3 FERNANDA

Observacoes...: Deposito  
 Transportadora: Deposito

Tipo de Pagamen: 2013 COTACAO

Forma Pag.: A Vista Vencimentos: 06/11/23 298,87

Quant	Cod.	Ean	Descricao	Unitario	Desconto	Liquido
13,00	655668	7898948468012	ARROZ CARRIJO T1 5KG	22,99		298,87

13,00 Peso: 13,00 Total ==> 298,87 298,87  
 13,00 Peso: 13,00 Total ==> 298,87 298,87

  
 Marinete Freitas Nunes Rodrigues  
 Presidente da CTCBS/CFSLM



Emissão de comprovantes - 3o nível

G3312115419363771  
21/12/2023 15:48:43

21/12/2023 - BANCO DO BRASIL - 15:48:23  
222002220 SEGUNDA VIA 0002  
COMPROVANTE DE TRANSFERENCIA  
DE CONTA CORRENTE P/ CONTA CORRENTE

CLIENTE: COMUNIDADE C B SAMARITANO  
AGENCIA: 2220-9 CONTA: 54.829-4

=====

DATA DA TRANSFERENCIA	21/12/2023
NR. DOCUMENTO	553.394.000.002.105
VALOR TOTAL	596,00

\*\*\*\*\* TRANSFERIDO PARA:  
CLIENTE: ORGANIZ DE CEREAIS  
AGENCIA: 3394-4 CONTA: 2.105-9  
NR. DOCUMENTO 552.220.000.054.829  
=====

NR. AUTENTICACAO	4.178.8C7.515.1C5.216
------------------	-----------------------

Transação efetuada com sucesso por: JD556070 FABIO RODRIGUES CIRILO.

  
Marinete Freitas Nunes Rodrigues  
Presidente da CTCBS/CFSLM

ORGANIZACAO DE CEREAIS MONLEVADE LTDA

**HIPER COMERCIAL**

Avenida GENTIL BICALHO - 340 - CARNEIRINHOS

Joao Monlevade - MG

CEP: 35930478 Fone (31)3852-4411

Email: atendimento@comercialmonlevade.com.br

**DANFE**

Documento Auxiliar da Nota Fiscal Eletrônica

1 - SAIDA 0 - ENTRADA

Nº: 147228 Pag.: 1 de 1

SÉRIE: 1

Controle do Fisco



Consulta de autenticidade no portal nacional da NF-e www.nfe.fazenda.gov.br/ portal ou no site da Sefaz Autorizadora.

NATUREZA DA OPERAÇÃO: VENDA ATRAVES DO ECF

INSCRIÇÃO ESTADUAL: 3624067850167

INSCRIÇÃO ESTADUAL DO SUBS. TRIB.

CNPJ: 18107045000206

PROTOCOLO: 131235737011036 - 20/12/2023 17:06:47-03:00

Chave de acesso da NF-e para consulta de autenticidade no site 31231218107045000206550010001472281058545940

DESTINATARIO - REMETENTE

NOME/RAZÃO SOCIAL: COMUNIDADE TERAPEUTICA COLONIA BOM

ENDEREÇO: AVENIDA GETULIO VARGAS - 004232

MUNICIPIO: JOAO MONLEVADE

BAIRRO/DISTRITO: CARNEIRINHOS

UF: MG

INDICADOR IE: 9 - Não Contribuinte

CNPJ / CPF: 01257931000132

CEP: 35930970

INSCRIÇÃO ESTADUAL

DATA DE EMISSÃO: 20/12/2023

DATA DE SAIDA: 20/12/2023

HORA DE SAIDA: 17:06:46

Fatura	NÚMERO	DATA VENCIMENTO:	VALOR:	NÚMERO	DATA VENCIMENTO:	VALOR:	NÚMERO	DATA VENCIMENTO:	VALOR:
001		19/01/2024	605,34						

CALCULO DO IMPOSTO		BASE CALCULO DO ICMS		VALOR ICMS		BASE CALCULO DO ICMS DA SUBSTITUIÇÃO		VALOR ICMS DA SUBSTITUIÇÃO		TOTAL DO PIS		VALOR TOTAL DOS PRODUTOS	
0,00	0,00	0,00	0,00	0,00	0,00	0,00	0,00	0,00	0,00	0,00	0,00	605,34	
VALOR DO FRETE	0,00	VALOR DO SEGURO	0,00	DESCONTO	0,00	OUTRAS DESPESAS ACESSORIAS	0,00	VALOR DO IPI	0,00	VALOR DA COFINS	0,00	VALOR TOTAL DA NOTA	605,34

TRANSPORTADOR/VOLUMES TRANSPORTADOS

RAZÃO SOCIAL

ENDEREÇO

QUANTIDADE

ESPECIE

Marca

NUMERAÇÃO

PESO BRUTO

PESO LÍQUIDO

FRETE: 1 - Por conta do destinatário

CÓDIGO ANTT

PLACA DO VEÍCULO

UF

CNPJ/CPF

MUNICIPIO

UF

INSCRIÇÃO ESTADUAL

CÓDIGO / DESCRIÇÃO PRODUTO/SERVIÇO	NCM/SH	CST	CFOP	UND.	QUANTIDADE	V.UNITARIO	DESC.	V.TOTAL	BC. ICMS	V.ICMS	V.IPI	ALIQ. ICMS	ALIQ. IPI
279345 - COSTELA BOVINA TEMP EMBALADA KG	02012090	060	5929	KG	40,6270	14,90	0,00	605,34	0,00	0,00	0,00	0,00	0,00

DADOS ADICIONAIS

INFORMAÇÕES COMPLEMENTARES

Itens ST- 605,34 Venc:19 01 24 - NOTA FISCAL ref. a NFC-e - 000009195-040 de 20-12-23 Serie: AV018107045000206040 Marca: Daruma Mod: NFCE -- Títo aprox RS: 61,41 Federal e 108,96 Estadual Fonte:IBPT -

RESERVADO AO FISCO

Marinete Freitas Nunes Rodrigues  
Presidente da CTCBS/CFSLM

550



01-COMERCIAL FRAGA LTDA Orcamento-Reemissao 19/12/23  
 1-COMERCIAL FRAGA LTDA Orcamento-Reemissao  
 Avanco Informatica Orcamento: 7.449 15:11:35 Pag: 001

Cliente....: COLONIA BOM SAMARITANO 11.992/0 01.257.931/0001-32  
 Telefone...: (031) 3851.5455 Insc...: ISENT0  
 Endereco...: RUA IRMA ALZIRIA 250 Bairro: LARANJEIRAS  
 Municipio...: JOAO MONLEVADE Estado: MG Cep...: 35.930-970  
 Situacao....:

Vendedores....: 3 FERNANDA Data Emissao: 19/12/23  
 3 FERNANDA

Observacoes...:  
 Transportadora: Deposito  
 Deposito

Tipo de Pagamen: 2013 COTACAO

Forma Pag.: A Vista Vencimentos: 19/12/23 659,60

Quant	Cod.	Ean	Descricao	Unitario	Desconto	Liquidc
40,00	25225	0000000000000	CARNE COSTELA BOVINA GROSSA KG	16,49		659,60
40,00			Total ==>	659,60		659,60
40,00			Total ==>	659,60		659,60

  
 Marinete Freitas Nunes Rodrigues  
 residente da CTCBS/CFSLM

# CASA DE CARNES REAL

Av. Getúlio Vargas, 4477 - Tel.: 3851-1217 - B. Carneirinhos - J. Mde.

Data: 18 / 12 / 23

Nome:

Colônia Bom Samaritano

QUANT.	DISCRIMINAÇÃO	PREÇO
40kg	costela (14,90)	
		596,00

Tipografia Kennedy - 3851-2277

  
Marinete Freitas Nunes Rodrigues  
Presidente da CTCBS/CFSLM



## Comunidade Terapêutica Colônia Bom Samaritano (CTCBS)

=====  
CNPJ: 01.257.931/0001-32  
=====

Escrit. Administ. Av. Getúlio Vargas, 4232, B. Carneirinhos, João Mde/MG  
CEP 35.930-000 – Telefax. (0\*\*31) 3851-5455

### 8. COMPROVANTE DE DEVOLUÇÃO DE RECURSOS

ITEM	VALOR RS	MOTIVO DA DEVOLUÇÃO	OBSERVAÇÃO
01)	16,25	Pagamento indevido de juros e multa da conta Cemig NF 090218030 referente ao mês de novembro de 2023.	

“Um Samaritano dele se aproximou... e conduziu-o à hospedaria”.  
Ele viu e Acolheu...

Luc. 10:34  
João Monlevade, 20 de Dezembro de 2023.  
COMUNIDADE TERAPÊUTICA COLÔNIA  
BOM SAMARITANO (CTCBS)

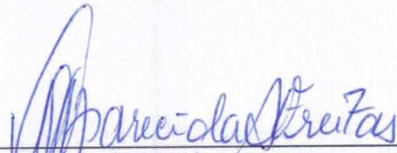
  
\_\_\_\_\_  
Maria Aparecida dos Anjos Freitas  
CPF: 033.863.026-02

  
\_\_\_\_\_  
Marinete Freitas Nunes Rodrigues  
Presidente da OSC





Emissão de comprovantes - 3o nível

G3311815573404791  
18/12/2023 16:01:42

18/12/2023 - BANCO DO BRASIL - 16:01:17  
222002220 SEGUNDA VIA 0004  
COMPROVANTE DE TRANSFERENCIA  
DE CONTA CORRENTE P/ CONTA CORRENTE

CLIENTE: COMUNIDADE TER BOM SAMARI  
AGENCIA: 2220-9 CONTA: 10.387-X  
=====

DATA DA TRANSFERENCIA 18/12/2023  
NR. DOCUMENTO 552.220.000.054.829  
VALOR TOTAL 16,25

\*\*\*\*\* TRANSFERIDO PARA:  
CLIENTE: COMUNIDADE C B SAMARITANO  
AGENCIA: 2220-9 CONTA: 54.829-4  
NR. DOCUMENTO 552.220.000.010.387  
=====

NR.AUTENTICACAO 7.D65.FE3.8F0.911.B65

Transação efetuada com sucesso por: JD556071 MARINETE FREITAS NUNES RODRIGUES.

  
Marinete Freitas Nunes Rodrigues  
Presidente da CTCBS/CFSLM

CTCBS COM TERAP COLONIA BOM SAMARITANO  
 RUA IRMA ALZIRA 15 CS  
 \_OANDA  
 35931-004 JOAO MONLEVADE, MG  
 CNPJ 01.257.9\*\*/\*\*\*\*\*\*

Referente a <b>NOV/2023</b>	Vencimento <b>17/12/2023</b>	Valor a pagar (R\$) <b>417,19</b>
--------------------------------	---------------------------------	--------------------------------------

NOTA FISCAL Nº 090218030 - SÉRIE 000  
 Data de emissão: 13/11/2023  
 Consulte pela Chave de Acesso em:  
<http://www.sped.fazenda.mg.gov.br/spedmg/mf3e>  
 chave de acesso:  
 31231106981180000116660000902180301061804687  
 Protocolo de autorização: 1312300099357051  
 14.11.2023 às 01:31:07

Nº DO CLIENTE  
**7005525398**

Nº DA INSTALAÇÃO  
**3005152339**

Classe	Subclasse	Modalidade Tarifária	Data de leitura			
Comercial Trifásico	Outros serviços e outras atividades	Convencional B3	Anterior	Atual	Nº de dias	Próxima
			11/10	10/11	30	12/12

Valores Faturados									
Item da fatura	Unid.	Quant.	Preço Unit. R\$	Valor R\$	PIS/COFINS	Base Calc. ICMS	Alíquota ICMS	ICMS	Taxa unit.
Energia Elétrica	kWh	356	0,95274072	339,15	11,45	339,15	18,00	61,04	0,74900000
Energia SCEE ISENTA	kWh	896	0,48733000	436,64	0,00	0,00	0,00	0,00	0,48733000
Energia compensada GD I	kWh	896	0,48733000	-436,64	0,00	0,00	0,00	0,00	0,48733000
Contrib Ilum Publica Municipal				61,79					
Multa 2% sobre conta de 09/2023				14,45					
Juros e encargos sobre conta 09/23 pg 23/10/23				1,44					
Juros do IPCA/IGPM s/ conta 09/23 pg 23/10/23				0,36					
<b>TOTAL</b>				<b>417,19</b>	<b>11,45</b>	<b>339,15</b>		<b>61,04</b>	

} = \$ 16,25

Revisão de Contas Vencidas / Débito Anteriores

Informações Técnicas					
Tipo de Medição	Medição	Leitura Anterior	Leitura Atual	Constante de Multiplicação	Consumo kWh
Energia kWh	AHU985004648	37.840	39.092	1	1.252

**Informações Gerais**

SALDO ATUAL DE GERAÇÃO: 0,00 kWh. Tarifa vigente conforme Res Aneel nº 3.202, de 23/05/2023. Exigido alíquota ICMS conforme Lei Complementar 194/22. Unidade faz parte de sistema de compensação de energia. O pagamento desta conta não quita débitos anteriores. Para estes, estão sujeitas penalidades legais vigentes (multas) e atualização financeira (juros) baseadas no vencimento das mesmas. Leitura realizada conforme calendário de faturamento. É dever do consumidor manter os dados cadastrais sempre atualizados e informar alterações da atividade exercida no local. Para adesão para recebimento de conta de energia ligue-se por e-mail acessando [www.cemig.com.br](http://www.cemig.com.br). OUT/23 Band. Verde - NOV/23 Band. Verde.

Histórico do Consumo			
Mês/Ano	Consumo kWh	Média kWh/Dia	Dias
NOV/23	1.252	41,73	30
OUT/23	1.404	46,80	30
SET/23	1.558	48,68	32
AGO/23	1.300	43,33	30
JUL/23	1.272	39,75	32
JUN/23	1.105	36,83	30
MAI/23	1.106	36,86	30
ABR/23	1.405	43,90	32
MAR/23	1.349	43,51	31
FEV/23	1.055	37,67	28
JAN/23	921	29,70	31
DEZ/22	948	29,62	32
NOV/22	1.106	35,67	31

Reservado ao Fisco			
	Base de cálculo (R\$)	Alíquota (%)	Valor (R\$)
ICMS	339,15	18,00	61,04
PASEP	278,11	0,73	2,03
COFINS	278,11	3,39	9,42

Contato com CEMIG: 116 - CEMIG Torpedos 29810 - Ouvidoria CEMIG: 0800 728 3838 - Agência Nacional de Energia Elétrica - ANEEL - Telefone: 167 - Ligação gratuita de telefones fixos e móveis.

Código de Débito Automático 000051523397	Instalação 3005152339	Vencimento 17/12/2023	Total a Pagar R\$417,19
---	--------------------------	--------------------------	----------------------------

Novembro/2023

8361000004-8 17190138007-0 41304178111-8 00051523397-1

PIX Pague Aqui



Assinado digitalmente por **Marcelo Freitas Nunes Rodrigues**  
 Presidente da CTCBS/CFSLM

610

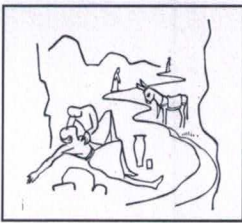

# Comunidade Terapêutica Colônia Bom Samaritano (CTCBS)

=====  
CNPJ: 01.257.931/0001-32  
=====

Escrit. Administ. Av. Getúlio Vargas, 4232, B. Carneirinhos, João Mde/MG  
CEP 35.930-000 – Tel. (031) 3851-5455

## ANEXO IV

### DECLARAÇÃO DE GUARDA DOS DOCUMENTOS ORIGINAIS APRESENTADOS NA PRESTAÇÃO DE CONTAS

#### DECLARAÇÃO

Eu, Marinete Freitas Nunes Rodrigues, Presidente da COMUNIDADE TERAPÊUTICA COLÔNIA BOM SAMARITANO, inscrita no CPF nº 245.037.706-91, DECLARO, para os devidos fins e sob penas da lei, que a Organização da Sociedade Civil Comunidade Terapêutica Colônia Bom Samaritano manterá em seu arquivo os documentos originais que compõem a **20ª prestação** de contas da parceria referente ao Termo de Fomento Nº 05/2022.

João Monlevade, 18 de Dezembro de 2023.

\_\_\_\_\_  
Marinete Freitas Nunes Rodrigues  
Presidente da OSC

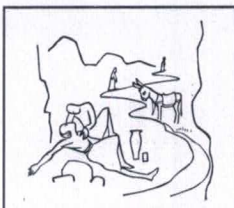

# Comunidade Terapêutica Colônia Bom Samaritano (CTCBS)

=====  
CNPJ: 01.257.931/0001-32  
=====

Escrit. Administ. Av. Getúlio Vargas, 4232, B. Carneirinhos, João Mde/MG  
CEP 35.930-000 – Tel. (031) 3851-5455

## ANEXO V

### DECLARAÇÃO DO CONTADOR RESPONSÁVEL PELA ORGANIZAÇÃO DA SOCIEDADE CIVIL

Eu, Marinete Freitas Nunes Rodrigues, Presidente da  
COMUNIDADE TERAPÊUTICA COLÔNIA BOM SAMARITANO, inscrito no CPF  
nº 245.037.706-91, DECLARO, para os devidos fins e sob penas da lei, que **Carlos  
Augusto Arthuso**, inscrito no CPF sob o nº 501.031.216-68, CRC nº 37646 é o  
contador responsável pela referida Organização da Sociedade Civil e que seu registro  
está regular junto ao Conselho Regional de Contabilidade, conforme cópia anexa.

João Monlevade, 18 de Dezembro de 2023.

\_\_\_\_\_  
Marinete Freitas Nunes Rodrigues  
Presidente da OSC

\_\_\_\_\_  
Carlos Augusto Arthuso  
CRC nº 37646

Obs: Assinatura do Contador e carimbo de identificação e anexar a esta declaração comprovante de regularidade do contador perante o Conselho Regional de Contabilidade



**CONSELHO REGIONAL DE CONTABILIDADE DO ESTADO DE MINAS GERAIS  
CERTIDÃO NEGATIVA DE DÉBITOS PROFISSIONAL**

O CONSELHO REGIONAL DE CONTABILIDADE DO ESTADO DE MINAS GERAIS certifica que o(a) profissional identificado(a) no presente documento encontra-se em dia com seus débitos perante o CRC.

**IDENTIFICAÇÃO DO REGISTRO**

NOME.....	: CARLOS AUGUSTO ARTHUSO
REGISTRO.....	: MG-037646/O-6
CATEGORIA.....	: CONTADOR
CPF.....	: ***.031.216-**

A presente CERTIDÃO não quita nem invalida quaisquer débitos ou infrações que posteriormente, venham a ser apurados pelo CRCMG contra o referido registro.

A falsificação deste documento constitui-se em crime previsto no Código Penal Brasileiro, sujeitando o autor à respectiva ação penal.

Emissão: MINAS GERAIS, 28/11/2023 as 09:33:02.  
Válido até: 26/02/2024.  
Código de Controle: 544148.

Para verificar a autenticidade deste documento consulte o site do CRCMG.

  
Marinete Freitas Nunes Rodrigues  
Presidente da CTCBS/CFSLM



SETOR DE PARCERIAS PMJM &lt;setordeparceriaspmjm@gmail.com&gt;

**PRESTAÇÃO DE CONTAS - TERMO DE FOMENTO 05/2022 - 20ª PARCELA**

1 mensagem

**SETOR DE PARCERIAS PMJM** <setordeparceriaspmjm@gmail.com>

28 de dezembro de 2023 às 15:05

Para: Colônia Bom Samaritano &lt;cbomsamaritano@gmail.com&gt;, Colônia Bom Samaritano - Financeiro &lt;financeirocbomsamaritano@gmail.com&gt;

Prezados,

Boa tarde a todos!

Após a análise da prestação de contas do Termo de Fomento 05/2022, 20ª parcela, seguem as pendências:

- Faltando página 06, pelo o que observei foi pulado na hora de enumerar as páginas.
- Faltando folha e comprovante de pagamento, juntamente com a folha de ponto do funcionário Ivan de Freitas Nunes.
- Faltando as páginas 21 e 22, creio que sejam os documentos do funcionário citado acima.
- Enviar nota explicativa justificando a necessidade de complementação do valor de R\$ 9,34 na nota fiscal 147228 (pág 55).

Atenciosamente,

Thamires

**Setor de Parcerias - MROSC****PREFEITURA MUNICIPAL DE JOÃO MONLEVADE**Website: [www.pmjm.mg.gov.br](http://www.pmjm.mg.gov.br)

Rua Geraldo Miranda, nº 337, Bairro Alvorada

CEP: 35930-027, João Monlevade - MG

Telefone (031) 3859-2500 / Ramal 2554

**JOÃO MONLEVADE**

PREFEITURA MUNICIPAL

Administração 2021-2024



CTCBS COMUNIDADE TERAPEUTICA COLONIA BOM SAMARITANO  
01.257.931/0001-32  
AVENIDA GETULIO VARGAS 4232 - Bairro CARNEIRINHOS - JOAO MONLEVADE/ MG  
**DEMONSTRATIVO DE PAGAMENTO**

Funcionário: IVAN DE FREITAS NUNES		Matricula: 82	Competência: Novembro/2023		
Cargo: MOTORISTA		C.B.O.: 782305	CTPS: 00058904 / 00045		
		Admissão: 05/12/2018			
Código	Descrição	Referência	Rendimentos	Descontos	
1	HORAS NORMAIS	220,00	2.153,55		
992	ARREDONDAMENTO	0,00	0,57		
998	I.N.S.S.	8,08		174,01	
993	ARREDONDAMENTO MES ANTERIOR	0,90		0,90	
48	VALE TRANSPORTE	6,00		129,21	
			Total de Vencimentos	Total de Descontos	
			2.154,12	304,12	
			<b>LÍQUIDO.....R\$</b>	<b>1.850,00</b>	
Salário Base	Sal. Contr. INSS	Base Cál. FGTS	F.G.T.S do Período	Base Cál. IRRF	Faixa IRRF
2.153,55	2.153,55	2.153,55	172,28	1.600,36	0,00
Declaro ter recebido a importância líquida discriminada neste recibo					
05/12/23		<i>Ivan de Freitas Nunes</i>			
DATA DO RECEBIMENTO		ASSINATURA			

ATENÇÃO: É expressamente obrigatório ser datado pelo Funcionário no recebimento.



**Emissão de comprovantes - 3o nível**

SISBB - SISTEMA DE INFORMACOES BANCO DO BRASIL  
29/12/2023 - AUTOATENDIMENTO - 08.58.15  
2220902220 SEGUNDA VIA 0001

COMPROVANTE DE TRANSFERENCIA  
COMPROVANTE DE

TED - TRANSFERENCIA ELETRONICA DISPONIVEL  
CLIENTE: COMUNIDADE C B SAMARITANO  
AGENCIA: 2220-9 CONTA: 54.829-4

FINALIDADE: 01 CREDITO EM CONTA  
REMETENTE : COMUNIDADE C B SAMARITANO  
BANCO: 104 - CAIXA ECONOMICA FEDERAL  
AGENCIA: 0607-6 - JOAO MONLEVADE  
CONTA: 28.959-2

FAVORECIDO: IVAN DE FREITAS NUNES  
CPF/CNPJ: 679.540.226-68  
VALOR: R\$ 1.850,00  
DEBITO EM: 05/12/2023

DOCUMENTO: 120502  
AUTENTICACAO SISBB: 5.638.276.D1F.523.66F

Transação efetuada com sucesso por: JD556071 MARINETE FREITAS NUNES RODRIGUES.

*Marinete*  
Marinete Freitas Nunes Rodrigues  
Presidente da CTCBS/CFSLM

200



# FOLHA DE PONTO INDIVIDUAL DE TRABALHO

EMPREGADOR: NOME / EMPRESA

**COMUNIDADE TERAPÊUTICA COLÔNIA BOM SAMARITANO**

ENDEREÇO:

**RUA IRMÃ ALZIRA, Nº 250, B. LARANJEIRAS - JOÃO MONLEVADE/MG**

EMPREGADO(A):

**IVAN DE FREITAS NUNES**

05/12/2018

CTPS Nº E SÉRIE:

**58.904 SERIE 0045/MG**

FUNÇÃO:

**MOTORISTA**

HORARIO DE TRABALHO DE SEG. A SEXTA FEIRA:

**08:00 ÀS 11:00 E 13:00 ÀS 18:00 HS**

HORARIO AOS SÁBADOS:

-----

DECANSO SEMANAL:

**SÁBADO E DOMINGO**

MÊS:

**01 á 30/11/2023**

DIAS MÊS	ENTRADA MANHÃ	ALMOÇO		SAIDA		HORA EXTRA	ASSINATURA
		SAÍDA	RETORNO	TARDE			
1	7:59	11:07	12:59	18:10			Ivan de Freitas Nunes
2	FERIADO						
3	7:51	11:10	13:07	18:00			Ivan de Freitas Nunes
4	SÁBADO						
5	DOMINGO						
6	8:00	11:11	13:00	18:07			Ivan de Freitas Nunes
7	7:51	11:00	13:03	17:59			Ivan de Freitas Nunes
8	7:53	10:59	13:06	18:03			Ivan de Freitas Nunes
9	8:07	11:10	12:51	17:57			Ivan de Freitas Nunes
10	7:50	11:07	12:57	18:10			Ivan de Freitas Nunes
11	SÁBADO						
12	DOMINGO						
13	7:59	11:07	12:52	18:00			Ivan de Freitas Nunes
14	8:07	11:05	12:53	18:03			Ivan de Freitas Nunes
15	FERIADO						
16	7:55	11:03	13:00	18:02			Ivan de Freitas Nunes
17	7:58	11:02	13:07	18:10			Ivan de Freitas Nunes
18	SÁBADO						
19	DOMINGO						
20	7:51	11:03	12:57	18:05			Ivan de Freitas Nunes
21	7:50	11:06	12:57	18:08			Ivan de Freitas Nunes
22	8:07	11:07	12:57	18:11			Ivan de Freitas Nunes
23	8:03	11:12	12:59	18:03			Ivan de Freitas Nunes
24	7:59	11:10	12:57	18:10			Ivan de Freitas Nunes
25	SÁBADO						
26	DOMINGO						
27	7:49	10:59	12:59	18:10			Ivan de Freitas Nunes
28	7:57	11:03	12:53	18:03			Ivan de Freitas Nunes
29	7:59	11:02	13:07	18:11			Ivan de Freitas Nunes
30	8:00	11:03	13:00	18:10			Ivan de Freitas Nunes

*[Handwritten Signature]*  
 Marinete Freitas Nunes Rodrigues  
 Presidente da CTCBS/CFSLM





 <p>COMUNIDADE TERAPÊUTICA COLÔNIA BOM SAMARITANO</p>	<p><b>"Um Samaritano dele se aproximou... E conduziu-o a hospedaria!" Lucas 10,34</b></p> <p>CNPJ: 01.257.931/0001-32 RAZÃO SOCIAL: CTCBS- COMUNIDADE TERAPÊUTICA COLÔNIA BOM SAMARITANO Esc. Adm.: Av Getúlio Vargas, Nº 4232, B. Carneirinhos, João Monlevade/MG, Cep: 35930-002, Tel.: (31)3851-5455 e-mail: cbomsamaritano@gmail.com</p>	 <p>COLÔNIA FEMININA SANTA LUIZA DE MARILLAC ~ uma nova vida renasce ~</p>
--	--	---

### NOTA EXPLICATIVA

Declaramos para os devidos fins que foi feito uma complementação no repasse da 20ª parcela da prestação de contas do Termo de Fomento 05/2022, sobre o pagamento da NF nº 147228, no valor de R\$ 605,34 do estabelecimento Organização de Cereais Monlevade. Sendo que o valor pago com o repasse foi de R\$ 596,00, e o restante sendo complementação com o caixa da Entidade no valor de R\$ 9,34.

Sem mais para o momento.

João Monlevade, 28 de Dezembro de 2023.

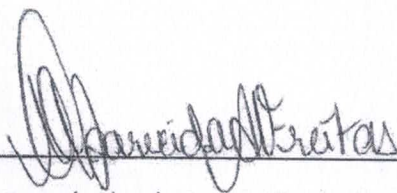

Responsável pela Prestação de Contas  
Maria Aparecida dos Anjos Freitas  
CPF: 033.863.026-02



Marinete Freitas Nunes Rodrigues  
Presidente da CTCBS/CFSLM



**JOÃO MONLEVAD**

PREFEITURA MUNICIPAL

Administração 2021-2024



**PORTARIA Nº 281 /2023  
DE 10 DE JULHO DE 2023**

**RETIFICA A NOMEAÇÃO DOS MEMBROS QUE COMPÕEM A COMISSÃO DE MONITORAMENTO E AVALIAÇÃO PARA MONITORAR E AVALIAR PARCERIAS CELEBRADAS ENTRE O MUNICÍPIO E AS ORGANIZAÇÕES DA SOCIEDADE CIVIL**

O **PREFEITO MUNICIPAL DE JOÃO MONLEVAD**, no desempenho de suas atribuições legais, conferidas pelo art. 52, inciso VI, da Lei Orgânica Municipal;

**RESOLVE:**

**Art. 1º** Retificar a nomeação dos membros que compõem a Comissão de Monitoramento e Avaliação das parcerias celebradas entre o Município de João Monlevade e as Organizações da Sociedade Civil, conforme previsto na Lei Federal 13.019, de julho de 2014 e no Decreto Municipal 112, de 06 de Dezembro de 2018, passando a constar os seguintes membros:

- **PAULIANA CARLA NAZARÉ DOS SANTOS SILVA**
- **THAMIRES DELAMAR MARTINS**
- **VAENDER PESSOA DE CASTRO**
- **JOSÉ SILVÉRIO DOS SANTOS**
- **PRISCILA DAS GRAÇAS DA SILVA**

**Art. 2º** Esta Portaria entrará em vigor na data de sua publicação

João Monlevade, em 10 de Julho de 2023

  
**Laércio José Ribeiro**  
Prefeito Municipal

Registrada e publicada nesta Assessoria de Governo, ao décimo dia do mês de Julho de 2023.

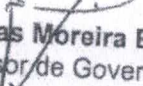
  
**Gentil Lucas Moreira Bicalho**  
Assessor de Governo



**JOÃO MONLEVADE**

PREFEITURA MUNICIPAL

Administração 2021-2024



**RELATÓRIO TÉCNICO DE MONITORAMENTO E AVALIAÇÃO - MROSC**

DADOS E INFORMAÇÕES DA PARCERIA	
<b>CTCBS – COMUNIDADE TERAPÊUTICA COLÔNIA BOM SAMARITANO</b>	
Responsável pelo acompanhamento da parceria: Rita de Cássia Andrade Ottoni – Gestora de Parcerias	
Telefone fixo: 3859.2553	
E-mail: setordeparceriaspmjm@gmail.com	
<b>Termo de Fomento: Nº 05/2022</b>	
Vigência da parceria: 01/04/2022 até 31/03/2024	
Valor Global: R\$ 456.000,00 (Quatrocentos e cinquenta e seis mil reais)	
Valor transferido: 19.000,00 (dezenove mil reais)	
<b>20ª Parcela – Repasse em 01/12/2023</b>	
MONITORAMENTO	
<b>OBJETO DA PARCERIA</b>	Possibilitar o funcionamento do Centro de Recuperação de Dependência de Substâncias Alucinógenas para tratamento de desintoxicação de álcool e outras drogas sob o regime de internação, mantido pela CTCBS - COMUNIDADE TERAPÊUTICA COLÔNIA BOM SAMARITANO.
<b>PERÍODO DAS ATIVIDADES DE MONITORAMENTO DESCRITAS NESTE RELATÓRIO</b>	Novembro/2023
<b>ACOMPANHAMENTO DAS AÇÕES DA PARCERIA</b>	As ações promoveram o bom funcionamento do centro de recuperação de dependência de substâncias alucinógenas para tratamento de desintoxicação de álcool e outras drogas sob o regime de internação mantido pela entidade.
<b>RESULTADOS</b>	<input checked="" type="checkbox"/> parciais      [ ] finais
<b>ACOMPANHAMENTO DAS METAS DA PARCERIA E EFEITO SANEADOR DO MONITORAMENTO</b>	As metas definidas no Plano de Trabalho foram alcançadas, no período em análise. A OSC recebeu orientações para execução total do objeto, esclarecimentos sobre documentação para composição do processo de prestação de contas e também orientações para cumprimento para cumprimento do Art. 11, Art. 53 e Art. 57 da Lei 13.019/2014.
<b>TRANSPARÊNCIA E CONTROLE</b>	O Termo de Parceria, o Plano de Trabalho e a Prestação de Contas estão publicados no site da Prefeitura Municipal de João Monlevade nos seguintes endereços: <ul style="list-style-type: none"><li>● <a href="https://pmjm.mg.gov.br/pagina/10_Marco-Regulatorio-Terceiro-Setor.html">https://pmjm.mg.gov.br/pagina/10_Marco-Regulatorio-Terceiro-Setor.html</a></li><li>● <a href="https://pmjm.mg.gov.br/pagina/15_Termos-de-Parcerias.html">https://pmjm.mg.gov.br/pagina/15_Termos-de-Parcerias.html</a></li><li>● <a href="https://pmjm.mg.gov.br/pagina/14_Prestacao-de-Contas.html">https://pmjm.mg.gov.br/pagina/14_Prestacao-de-Contas.html</a></li><li>● <a href="https://pmjm.mg.gov.br/publicacoes">https://pmjm.mg.gov.br/publicacoes</a></li></ul>

Dilca

PS

*[Handwritten signature]*

*[Handwritten signature]*



**JOÃO MONLEVADE**

PREFEITURA MUNICIPAL

Administração 2021-2024



AVALIAÇÃO	
ANÁLISE QUANTITATIVA	O número de usuários atendidos pela OSC no período em análise foi de 54 homens na CTCBS e 15 mulheres na CFSLM.
ANÁLISE QUALITATIVA	O público alvo recebe assistência com a finalidade de proporcionar o retorno do paciente atendido à sociedade, sem a dependência do uso de substâncias psicoativas, com a consciência voltada para rumos bem definidos.
IMPACTO DA PARCERIA	<input checked="" type="checkbox"/> Social <input checked="" type="checkbox"/> Saúde
CONTROLE SOCIAL	A Secretaria Municipal de Saúde é o órgão responsável pelo monitoramento das ações desenvolvidas pela parceria.
FATOS OBSERVADOS EM VISITAS TÉCNICAS E/OU REUNIÕES PERIÓDICAS	Observou-se a correta administração do recurso público pela OSC.
CONCLUSÃO	Conclui-se que a COLÔNIA BOM SAMARITANO executou as ações descritas no plano de trabalho, no período em análise.

João Monlevade, 04 de janeiro de 2024.

Pauliana Carla Nazaré dos Santos Silva  
Setor de Parcerias - MROSC

João Monlevade, 04 de janeiro de 2024.

HOMOLOGAÇÃO DA COMISSÃO DE AVALIAÇÃO E MONITORAMENTO:  SIM  NÃO

**OBSERVAÇÕES:**

- A OSC apresentou nota explicativa para justificar a complementação com recurso próprio no valor de R\$ 9,34 (nove reais e trinta e quatro centavos) para o pagamento da nota fiscal nº 147228:  
R\$ 596,00 (quinhentos e noventa e seis reais)- recurso da parceria  
R\$ 9,34 (nove reais e trinta e quatro centavos)- recurso próprio = Totalizando R\$ 605,34

- A OSC devolveu para conta da parceria o valor de R\$ 16,25 (dezesseis reais e vinte e cinco centavos) referente ao pagamento de juros e multa da conta de energia do mês de novembro/23.

Vaender Pessoa de Castro  
Membro da Comissão

Thamires Delamar Martins  
Membro da Comissão

Pauliana Carla N. dos Santos Silva  
Membro da Comissão

Priscila das Graças da Silva  
Membro da Comissão

José Silvério dos Santos  
Membro da Comissão

COMISSÃO DE MONITORAMENTO E AVALIAÇÃO - MROSC - Portaria nº 281 de 10 de julho de 2023.



**JOÃO MONLEVADE**

PREFEITURA MUNICIPAL

Administração 2021-2024



**PORTARIA Nº 286/2021  
DE 08 DE FEVEREIRO DE 2021**

**NOMEIA GESTORA DAS PARCERIAS E  
COOPERAÇÕES CELEBRADAS PELO  
MUNICÍPIO DE JOÃO MONLEVADE - MG**

O PREFEITO MUNICIPAL DE JOÃO MONLEVADE, no desempenho de suas atribuições legais, conferidas pelo art. 52, inciso VI, da Lei Orgânica Municipal;

**RESOLVE:**

Art. 1º Nomear a servidora abaixo relacionada para exercer a função de gestora das parcerias e cooperações a serem celebradas entre o Município de João Monlevade e as Organizações da Sociedade Civil, conforme previsto na legislação vigente.

♦ **Rita de Cássia Andrade Ottoni**

Art. 2º Esta Portaria entrará em vigor na data de sua publicação.

Art. 3º Revogam-se as disposições em contrário.

João Monlevade, em 08 de Fevereiro de 2021.

  
**Laércio José Ribeiro**  
Prefeito Municipal

Registrada e publicada nesta Assessoria de Governo, ao oitavo dia do mês de Fevereiro de 2021.

  
**Gentil Lucas Moreira Bicalho**  
Assessor de Governo



**JOÃO MONLEVADE**

PREFEITURA MUNICIPAL

Administração 2021-2024



**PARECER TÉCNICO DO GESTOR DE PARCERIAS - MROSC**

Trata-se o presente documento de PARECER TÉCNICO referente à prestação de contas parcial do Termo de Fomento nº 05/2022, assinado em 29/03/2022, entre o município de João Monlevade e a **CTCBS – COMUNIDADE TERAPÊUTICA COLÔNIA BOM SAMARITANO**.

Faz-se necessário registrar que foram cumpridas as determinações da legislação conforme demonstrado no Relatório Técnico de Monitoramento e Avaliação, emitido pela servidora Pauliana Carla Nazaré dos Santos Silva, Matrícula 10297, e homologado pela Comissão de Monitoramento e Avaliação, previamente designada pela Portaria Municipal nº 281/2023, de 10/07/2023.

Considerando o conteúdo do Relatório Técnico de Monitoramento e Avaliação de que trata o art. 59, concluo, que esta parceria garantiu a efetiva aplicação da Lei nº 13.019/2014 através do cumprimento das metas e execução financeira condizentes com a apresentação dos documentos fiscais, comprovando o cumprimento do objeto da parceria.

Cabe salientar que a Lei Federal nº 13.019 de 31/07/2014, dispõe:

*“Art. 64. A prestação de contas apresentada pela organização da sociedade civil deverá conter elementos que permitam ao gestor da parceria avaliar o andamento ou concluir que o seu objeto foi executado conforme pactuado, com a descrição pormenorizada das atividades realizadas e a comprovação do alcance das metas e dos resultados esperados, até o período de que trata a prestação de contas”.*

Conclui-se, portanto, que esta parceria garantiu a efetiva aplicação da Lei nº 13.019/2014. Sendo assim, atesto como **REGULAR** a prestação de contas da **VIGÉSIMA PARCELA**, diante da demonstração da correta aplicação dos recursos públicos e dos resultados comprovados através da documentação apresentada, no período em análise.

João Monlevade, 04 de janeiro de 2024.

Rita de Cássia Andrade Ottoni

Gestora de Parcerias - Portaria nº 286/2021 de 08 de fevereiro de 2021.



**JOÃO MONLEVADE**

PREFEITURA MUNICIPAL

Administração 2021-2024



**PORTARIA Nº 421 /2023  
DE 20 DE OUTUBRO DE 2023**

**DISPÕE SOBRE A DESIGNAÇÃO DO RESPONSÁVEL PELA MANIFESTAÇÃO CONCLUSIVA DA PRESTAÇÃO DE CONTAS DAS PARCERIAS CELEBRADAS ENTRE O MUNICÍPIO E AS ORGANIZAÇÕES DA SOCIEDADE CIVIL**

O **PREFEITO MUNICIPAL DE JOÃO MONLEVADE**, no desempenho de suas atribuições legais, conferidas pelo art. 52, inciso VI, da Lei Orgânica Municipal;

**RESOLVE:**

**Art. 1º** Delegar ao Gestor da Unidade Administrativa responsável pela parceria celebrada entre o Município e as Organizações da Sociedade Civil a manifestação conclusiva sobre a prestação de contas, nos termos do Art. 70, do Decreto Municipal Nº 112/2018.

**Parágrafo único** - A manifestação conclusiva sobre a prestação de contas fica condicionada a:

- I - Apresentação do Relatório Técnico de Monitoramento e Avaliação;
- II - Homologação do Relatório Técnico de Monitoramento e Avaliação pela Comissão de Monitoramento e Avaliação do MROSC;
- III - Emissão do Parecer Técnico de análise de prestação de contas pelo Gestor de Parcerias do MROSC.

**Art. 2º** Esta Portaria entrará em vigor na data de sua publicação.

João Monlevade, em 20 de Outubro de 2023

**Laércio José Ribeiro**  
Prefeito Municipal

Registrada e publicada nesta Assessoria de Governo, ao vigésimo dia do mês de Outubro de 2023.

**Gentil Lucas Moreira Bicalho**  
Assessor de Governo



**JOÃO MONLEVADE**

PREFEITURA MUNICIPAL

Administração 2021-2024



## DESPACHO

Encaminhamos os autos da prestação de contas parcial composta de 75 folhas, incluindo esta, referente à **20ª PARCELA do TERMO DE FOMENTO Nº 05/2022 - CTCBS – COMUNIDADE TERAPÊUTICA COLÔNIA BOM SAMARITANO**, cujo objeto é “Possibilitar o funcionamento do Centro de Recuperação de Dependência de Substâncias Alucinógenas para tratamento de desintoxicação de álcool e outras drogas sob o regime de internação, mantido pela CTCBS – COMUNIDADE TERAPÊUTICA COLÔNIA BOM SAMARITANO”, para análise e manifestação conclusiva da Secretaria Municipal de Saúde, conforme Art.1º, da Portaria nº 421/2023, de 20 de outubro de 2023.

João Monlevade, 04 de janeiro de 2023.

**Pauliana Carla Nazaré dos Santos Silva**  
Setor de Parcerias





**JOÃO MONLEVADE**

PREFEITURA MUNICIPAL

Administração 2021-2024



**MANIFESTAÇÃO CONCLUSIVA SOBRE PRESTAÇÃO DE CONTAS  
CTCBS – COMUNIDADE TERAPÊUTICA COLÔNIA BOM SAMARITANO**

Trata-se o presente documento sobre a **Prestação de Contas Parcial - 20ª Parcela referente ao Termo de Fomento Nº 05/2022**, formalizado entre o município de João Monlevade e a CTCBS – COMUNIDADE TERAPÊUTICA COLÔNIA BOM SAMARITANO.

Após análise da documentação apresentada, da manifestação da Comissão de Monitoramento e Avaliação, do Parecer Técnico de análise de Prestação de Contas emitido pela Gestora de Parcerias, e ainda, nos termos do art. 59, §2º e art. 66, § único a Art. 69, § 5º, da Lei Federal nº 13.019/14 e em conformidade com o art. 70 do Decreto Municipal nº 112/2018, **MANIFESTO pela APROVAÇÃO da Prestação de Contas Parcial - 20ª Parcela**, haja vista que o objetivo e as metas foram alcançados e que a parceria gerou benefício e impacto social esperado, no período em análise.

João Monlevade, 10 de janeiro de 2024.

  
**Raquel De Souza Paiva Drumond**  
Secretária Municipal de Saúde