



APAS - MON

**Associação de Pais e Amigos dos Surdos de Monlevade e Região**

CNPJ: 04.280.580/0001-79

- .Fundada em 06 / 05 / 2000
- .Registrada em Cartório em 26 / 01 / 2001
- .Registrada no Conselho Municipal de Assistência Social nº 11 em 07 / 07 / 2001
- .Registrada no Conselho Municipal dos Direitos da Criança e do Adolescente nº 13 em 07 / 07 / 2001
- .Filiada na Secretaria de Estado e Desenvolvimento Social e Esportes nº 16.978 em 06/05/2004
- .Filiada à Federação Nacional de Educação e Integração dos Surdos – FENEIS nº 132 de 2/10/2002
- .Registrada no Conselho Nacional de Assistência Social nº 71010.002122/2006-63 em 19/12/2006
- .Utilidade Pública Municipal Lei nº 1.554 de 29/11/2002
- .Utilidade Pública Estadual Lei nº 15.320 de 08/09/2004
- .Utilidade Pública Federal Portaria 1.276 de 14/05/2006 nº 08071.009326/2006-74
- .CEBAS Portaria 168/2020 Ministério da Cidadania/Secretaria Municipal de Assistência Social

### ANEXO I

### OFÍCIO DE ENCAMINHAMENTO DE PRESTAÇÃO DE CONTAS

Ofício nº 115/2023

João Monlevade, 31 de outubro de 2023.

Ilm<sup>a</sup>. Sr<sup>a</sup>

Rita de Cássia Andrade Ottoni

Gestora de Parcerias - Prefeitura Municipal de João Monlevade

**Assunto:** Prestação de Contas - Termo de Colaboração nº 03/2022 – Parcial IV

Prezada Sr<sup>a</sup>,

Encaminhamos a V. S<sup>a</sup>. a documentação referente à prestação de contas composta dos seguintes anexos:

- Relatório de Execução do Objeto – REO – Anexo II;
- Relatório de Execução Financeira - REF – Anexo III;
- Declaração de guarda dos originais dos documentos – Anexo IV;
- Declaração da realização da contabilização dos recursos – Anexo V.

Atenciosamente,

Virginia Lima Pres  
Presidente da OSC

\_\_\_\_\_  
Presidente da OSC

04.280.580/0001-79  
Associação de Pais e Amigos  
dos Surdos de Monlevade e Região  
Rua Olga Demétria, 17  
Mangabeiras - CEP 35.930-192  
João Monlevade - MG

Recebido em: 09/11/23

Responsável: Cássia Ottoni

15h.09



Nº



APAS - MON **Associação de Pais e Amigos dos Surdos de Monlevade e Região**

CNPJ: 04.280.580/0001-79

- .Fundada em 06 / 05 / 2000
- .Registrada em Cartório em 26 / 01 / 2001
- .Registrada no Conselho Municipal de Assistência Social nº 11 em 07 / 07 / 2001
- .Registrada no Conselho Municipal dos Direitos da Criança e do Adolescente nº 13 em 07 / 07 / 2001
- .Filiada na Secretaria de Estado e Desenvolvimento Social e Esportes nº 16.978 em 06/05/2004
- .Filiada à Federação Nacional de Educação e Integração dos Surdos – FENEIS nº 132 de 2/10/2002
- .Registrada no Conselho Nacional de Assistência Social nº 71010.002122/2006-63 em 19/12/2006
- .Utilidade Pública Municipal Lei nº 1.554 de 29/11/2002
- .Utilidade Pública Estadual Lei nº 15.320 de 08/09/2004
- .Utilidade Pública Federal Portaria 1.276 de 14/05/2006 nº 08071.009326/2006-74
- .CEBAS Portaria 168/2020 Ministério da Cidadania/Conselho Nacional de Assistência Social

## ANEXO II

### RELATÓRIO DE EXECUÇÃO DO OBJETO - (REO)

OSC PARCEIRA TC 03/2022	APAS-MON – Associação de Pais e Amigos dos Surdos de Monlevade e Região
CNPJ	04.280580/0001-79
OBJETO DA PARCERIA	Repasso financeiro para possibilitar a realização das ações previstas no projeto “Melhorando a Acessibilidade Social na Entidade Inclusiva” utilizando recursos oriundos da Emenda Parlamentar Federal nº 202224880001 da Relatoria Geral, na modalidade custeio GND3, aprovada pelo Conselho Municipal de Assistência Social – COMAS, Ata 335, em 24/03/2022, conforme detalhado no Plano de Trabalho.
PERÍODO DE EXECUÇÃO	01/06/2023 a 06/10/2023
	(X) COLABORAÇÃO ( ) FOMENTO ( ) COOPERAÇÃO
VALOR TOTAL REPASSE	R\$ 30.000,00
PRESTAÇÃO DE CONTAS	PARCIAL IV Repasse: 19/09/2022

#### 1 - DESCRIÇÃO DO OBJETO DA PARCERIA:

<p><b>– Objetivo Geral:</b>(Conforme consta no ITEM 2 do Plano de Trabalho)</p> <p>Possibilitar a realização das ações previstas no Projeto “MELHORANDO A ACESSIBILIDADE NA ENTIDADE INCLUSIVA”, com adaptações de ambientes para atendimento dos usuários, como também realizar a identificação da OSC, através de pinturas alusivas à linguagem dos sinais no muro da entidade.</p> <p><b>– Objetivos Específicos:</b>(Conforme consta no ITEM 7 do Plano de Trabalho)</p> <ul style="list-style-type: none"><li>-Garantir o acesso ao uso do banheiro com maior independência e autonomia possível sem interferir em sua área global;</li><li>-Fornecer um atendimento adaptado com barras e demais adaptações, facilitando o acesso para uso do banheiro;</li><li>-Fornecer local adequado à família para higiene de crianças com o fraldário;</li><li>-Promover acessibilidade para o público cadeirante;</li><li>-Fornecer a execução de atividades de vida diária que possibilite o uso do sanitário, a lavagem das mãos e a higiene do público alvo, favorecendo a autonomia da pessoa, no que se refere ao autocuidado;</li><li>-Promover facilidade de localização da entidade pelos usuários;</li><li>-Divulgar a entidade e a LIBRAS através da visibilidade no muro externo;</li><li>-Manter os registros contábeis de acordo com a norma brasileira da contabilidade;</li><li>-Manter a sede em funcionamento regular.</li></ul>
--

APAS-MON

Assinatura

02

11º

04.280.580/0001-79

Associação de Pais e Amigos dos Surdos de Monlevade e Região

Rua Olga Demétria, 17

Mangabeiras - CEP 35.930-192



APAS - MON **Associação de Pais e Amigos dos Surdos de Monlevade e Região**

CNPJ: 04.280.580/0001-79

- .Fundada em 06 / 05 / 2000
- .Registrada em Cartório em 26 / 01 / 2001
- .Registrada no Conselho Municipal de Assistência Social nº 11 em 07 / 07 / 2001
- .Registrada no Conselho Municipal dos Direitos da Criança e do Adolescente nº 13 em 07/ 07/2001
- .Filiada na Secretaria de Estado e Desenvolvimento Social e Esportes nº 16.978 em 06/05/2004
- .Filiada à Federação Nacional de Educação e Integração dos Surdos – FENEIS nº 132 de 2/10/2002
- .Registrada no Conselho Nacional de Assistência Social nº 71010.002122/2006-63 em 19/12/2006
- .Utilidade Pública Municipal Lei nº 1.554 de 29/11/2002
- .Utilidade Pública Estadual Lei nº 15.320 de 08/09/2004
- .Utilidade Pública Federal Portaria 1.276 de 14/05/2006 nº 08071.009326/2006-74
- .CEBAS Portaria168/2020 Ministério da Cidadania/Conselho Nacional de Assistência Social

## 2 - PÚBLICO-ALVO E ALCANCE DAS METAS

META/OBJETIVO	QUANTIDADE PREVISTA	NÚMERO DE PESSOAS ATENDIDAS	CUMPRIMENTO DAS AÇÕES PROGRAMADAS (x)sim () não	JUSTIFICATIVA (QUANDO NÃO ATENDER A QUANTIDADE PREVISTA)
Realizar adaptações no banheiro masculino e feminino, sem alterar sua área global	Aproximadamente 120 usuários	Aproximadamente 120 usuários	SIM	
Manter registros contábeis da entidade conforme as normas da contabilidade	01 honorário contábil mensal	Toda comunidade da OSC	SIM	
Pintura Externa do Muro da entidade	Todos os usuários atendidos pela OSC	Toda comunidade da OSC	SIM	





APAS - MON **Associação de Pais e Amigos dos Surdos de Monlevade e Região**

CNPJ: 04.280.580/0001-79

- .Fundada em 06 / 05 / 2000
- .Registrada em Cartório em 26 / 01 / 2001
- .Registrada no Conselho Municipal de Assistência Social nº 11 em 07 / 07 / 2001
- .Registrada no Conselho Municipal dos Direitos da Criança e do Adolescente nº 13 em 07/ 07/2001
- .Filiada na Secretaria de Estado e Desenvolvimento Social e Esportes nº 16.978 em 06/05/2004
- .Filiada à Federação Nacional de Educação e Integração dos Surdos – FENEIS nº 132 de 2/10/2002
- .Registrada no Conselho Nacional de Assistência Social nº 71010.002122/2006-63 em 19/12/2006
- .Utilidade Pública Municipal Lei nº 1.554 de 29/11/2002
- .Utilidade Pública Estadual Lei nº 15.320 de 08/09/2004
- .Utilidade Pública Federal Portaria 1.276 de 14/05/2006 nº 08071.009326/2006-74
- .CEBAS Portaria 168/2020 Ministério da Cidadania/Conselho Nacional de Assistência Social

### 3 - AÇÕES PROGRAMADAS E EXECUTADAS

META/OBJETIVO	MEIOS DE REALIZAÇÃO	DATAS PREVISTAS	DATAS CUMPRIDAS
Realizar adaptações no banheiro masculino e feminino, sem alterar sua área global	Contratação de profissional da área civil para elaboração e execução com responsabilidade técnica, atendendo as normas da VISA conforme resolução 7.426/2021/MG-Decreto 48.036/020-Vigilância Sanitária do Estado de Minas Gerais.	30/08/2022 a 30/08/2023	Junho/23 Julho/23
Manter registros contábeis da entidade conforme as normas da contabilidade	Pagamento de honorários contábeis	30/08/2022 a 30/08/2023 E, Aditivo (30/11/2023)	Junho/23 Julho/23 Agosto/23 Setembro/23
Pintura Externa do Muro da entidade	Pagamento de profissionais em pintura externa para comunicação visual e localização da entidade pelos usuários	30/08/2022 a 30/08/2023	concluído







**APAS - MON Associação de Pais e Amigos dos Surdos de Monlevade e Região**

CNPJ: 04.280.580/0001-79

- .Fundada em 06 / 05 / 2000
- .Registrada em Cartório em 26 / 01 / 2001
- .Registrada no Conselho Municipal de Assistência Social nº 11 em 07 / 07 / 2001
- .Registrada no Conselho Municipal dos Direitos da Criança e do Adolescente nº 13 em 07 / 07 / 2001
- .Filiada na Secretaria de Estado e Desenvolvimento Social e Esportes nº 16.978 em 06/05/2004
- .Filiada à Federação Nacional de Educação e Integração dos Surdos – FENEIS nº 132 de 2/10/2002
- .Registrada no Conselho Nacional de Assistência Social nº 71010.002122/2006-63 em 19/12/2006
- .Utilidade Pública Municipal Lei nº 1.554 de 29/11/2002
- .Utilidade Pública Estadual Lei nº 15.320 de 08/09/2004
- .Utilidade Pública Federal Portaria 1.276 de 14/05/2006 nº 08071.009326/2006-74
- .CEBAS Portaria 168/2020 Ministério da Cidadania/Conselho Nacional de Assistência Social



*Li*  
PAS-MON  
assinatura  
06  
Nº



**APAS - MON Associação de Pais e Amigos dos Surdos de Monlevade e Região**

CNPJ: 04.280.580/0001-79

- .Fundada em 06 / 05 / 2000
- .Registrada em Cartório em 26 / 01 / 2001
- .Registrada no Conselho Municipal de Assistência Social nº 11 em 07 / 07 / 2001
- .Registrada no Conselho Municipal dos Direitos da Criança e do Adolescente nº 13 em 07/ 07/2001
- .Filiada na Secretaria de Estado e Desenvolvimento Social e Esportes nº 16.978 em 06/05/2004
- .Filiada à Federação Nacional de Educação e Integração dos Surdos – FENEIS nº 132 de 2/10/2002
- .Registrada no Conselho Nacional de Assistência Social nº 71010.002122/2006-63 em 19/12/2006
- .Utilidade Pública Municipal Lei nº 1.554 de 29/11/2002
- .Utilidade Pública Estadual Lei nº 15.320 de 08/09/2004
- .Utilidade Pública Federal Portaria 1.276 de 14/05/2006 nº 08071.009326/2006-74
- .CEBAS Portaria168/2020 Ministério da Cidadania/Conselho Nacional de Assistência Social



*Handwritten signature*

APAS-MON  
Assinatura  
07  
Nº



**APAS - MON Associação de Pais e Amigos dos Surdos de Monlevade e Região**

CNPJ: 04.280.580/0001-79

- .Fundada em 06 / 05 / 2000
- .Registrada em Cartório em 26 / 01 / 2001
- .Registrada no Conselho Municipal de Assistência Social nº 11 em 07 / 07 / 2001
- .Registrada no Conselho Municipal dos Direitos da Criança e do Adolescente nº 13 em 07 / 07 / 2001
- .Filiada na Secretaria de Estado e Desenvolvimento Social e Esportes nº 16.978 em 06/05/2004
- .Filiada à Federação Nacional de Educação e Integração dos Surdos – FENEIS nº 132 de 2/10/2002
- .Registrada no Conselho Nacional de Assistência Social nº 71010.002122/2006-63 em 19/12/2006
- .Utilidade Pública Municipal Lei nº 1.554 de 29/11/2002
- .Utilidade Pública Estadual Lei nº 15.320 de 08/09/2004
- .Utilidade Pública Federal Portaria 1.276 de 14/05/2006 nº 08071.009326/2006-74
- .CEBAS Portaria 168/2020 Ministério da Cidadania/Conselho Nacional de Assistência Social

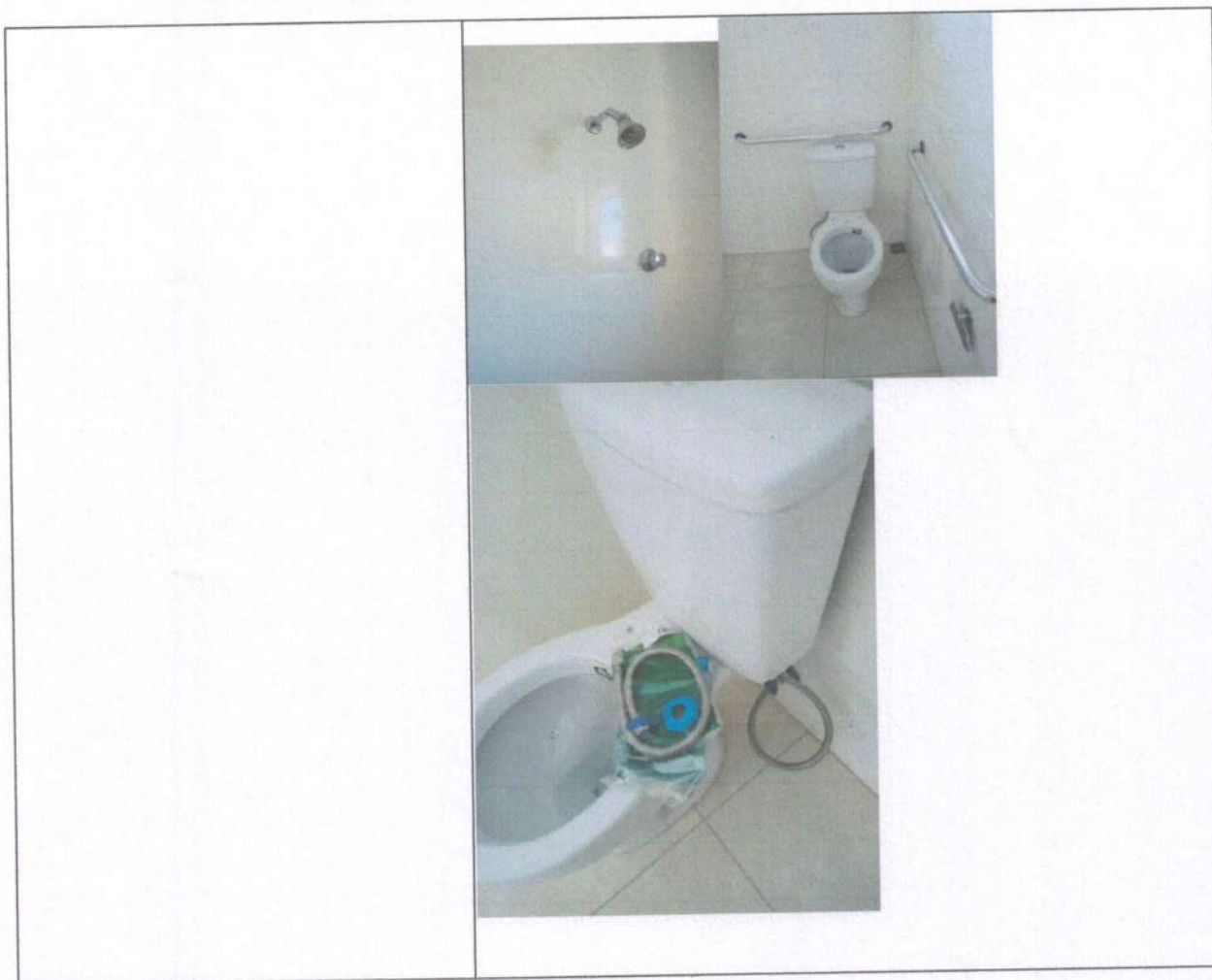

*Handwritten signature*







**APAS - MON Associação de Pais e Amigos dos Surdos de Monlevade e Região**

CNPJ: 04.280.580/0001-79

- .Fundada em 06 / 05 / 2000
- .Registrada em Cartório em 26 / 01 / 2001
- .Registrada no Conselho Municipal de Assistência Social nº 11 em 07 / 07 / 2001
- .Registrada no Conselho Municipal dos Direitos da Criança e do Adolescente nº 13 em 07 / 07 / 2001
- .Filiada na Secretaria de Estado e Desenvolvimento Social e Esportes nº 16.978 em 06/05/2004
- .Filiada à Federação Nacional de Educação e Integração dos Surdos – FENEIS nº 132 de 2/10/2002
- .Registrada no Conselho Nacional de Assistência Social nº 71010.002122/2006-63 em 19/12/2006
- .Utilidade Pública Municipal Lei nº 1.554 de 29/11/2002
- .Utilidade Pública Estadual Lei nº 15.320 de 08/09/2004
- .Utilidade Pública Federal Portaria 1.276 de 14/05/2006 nº 08071.009326/2006-74
- .CEBAS Portaria 168/2020 Ministério da Cidadania/Conselho Nacional de Assistência Social



*[Handwritten signature]*





**APAS - MON Associação de Pais e Amigos dos Surdos de Monlevade e Região**

CNPJ: 04.280.580/0001-79

- .Fundada em 06 / 05 / 2000
- .Registrada em Cartório em 26 / 01 / 2001
- .Registrada no Conselho Municipal de Assistência Social nº 11 em 07 / 07 / 2001
- .Registrada no Conselho Municipal dos Direitos da Criança e do Adolescente nº 13 em 07 / 07 / 2001
- .Filiada na Secretaria de Estado e Desenvolvimento Social e Esportes nº 16.978 em 06/05/2004
- .Filiada à Federação Nacional de Educação e Integração dos Surdos – FENEIS nº 132 de 2/10/2002
- .Registrada no Conselho Nacional de Assistência Social nº 71010.002122/2006-63 em 19/12/2006
- .Utilidade Pública Municipal Lei nº 1.554 de 29/11/2002
- .Utilidade Pública Estadual Lei nº 15.320 de 08/09/2004
- .Utilidade Pública Federal Portaria 1.276 de 14/05/2006 nº 08071.009326/2006-74
- .CEBAS Portaria 168/2020 Ministério da Cidadania/Conselho Nacional de Assistência Social



*dy*





**APAS - MON Associação de Pais e Amigos dos Surdos de Monlevade e Região**

CNPJ: 04.280.580/0001-79

- .Fundada em 06 / 05 / 2000
- .Registrada em Cartório em 26 / 01 / 2001
- .Registrada no Conselho Municipal de Assistência Social nº 11 em 07 / 07 / 2001
- .Registrada no Conselho Municipal dos Direitos da Criança e do Adolescente nº 13 em 07 / 07 / 2001
- .Filiada na Secretaria de Estado e Desenvolvimento Social e Esportes nº 16.978 em 06/05/2004
- .Filiada à Federação Nacional de Educação e Integração dos Surdos – FENEIS nº 132 de 2/10/2002
- .Registrada no Conselho Nacional de Assistência Social nº 71010.002122/2006-63 em 19/12/2006
- .Utilidade Pública Municipal Lei nº 1.554 de 29/11/2002
- .Utilidade Pública Estadual Lei nº 15.320 de 08/09/2004
- .Utilidade Pública Federal Portaria 1.276 de 14/05/2006 nº 08071.009326/2006-74
- .CEBAS Portaria 168/2020 Ministério da Cidadania/Conselho Nacional de Assistência Social



*dis*





**APAS - MON Associação de Pais e Amigos dos Surdos de Monlevade e Região**

CNPJ: 04.280.580/0001-79

- .Fundada em 06 / 05 / 2000
- .Registrada em Cartório em 26 / 01 / 2001
- .Registrada no Conselho Municipal de Assistência Social nº 11 em 07 / 07 / 2001
- .Registrada no Conselho Municipal dos Direitos da Criança e do Adolescente nº 13 em 07 / 07 / 2001
- .Filiada na Secretaria de Estado e Desenvolvimento Social e Esportes nº 16.978 em 06/05/2004
- .Filiada à Federação Nacional de Educação e Integração dos Surdos – FENEIS nº 132 de 2/10/2002
- .Registrada no Conselho Nacional de Assistência Social nº 71010.002122/2006-63 em 19/12/2006
- .Utilidade Pública Municipal Lei nº 1.554 de 29/11/2002
- .Utilidade Pública Estadual Lei nº 15.320 de 08/09/2004
- .Utilidade Pública Federal Portaria 1.276 de 14/05/2006 nº 08071.009326/2006-74
- .CEBAS Portaria 168/2020 Ministério da Cidadania/Conselho Nacional de Assistência Social



*Handwritten signature*

APAS-MON  
*Handwritten signature*  
Assinatura  
12  
Nº



**APAS - MON Associação de Pais e Amigos dos Surdos de Monlevade e Região**

CNPJ: 04.280.580/0001-79

- .Fundada em 06 / 05 / 2000
- .Registrada em Cartório em 26 / 01 / 2001
- .Registrada no Conselho Municipal de Assistência Social nº 11 em 07 / 07 / 2001
- .Registrada no Conselho Municipal dos Direitos da Criança e do Adolescente nº 13 em 07 / 07 / 2001
- .Filiada na Secretaria de Estado e Desenvolvimento Social e Esportes nº 16.978 em 06/05/2004
- .Filiada à Federação Nacional de Educação e Integração dos Surdos – FENEIS nº 132 de 2/10/2002
- .Registrada no Conselho Nacional de Assistência Social nº 71010.002122/2006-63 em 19/12/2006
- .Utilidade Pública Municipal Lei nº 1.554 de 29/11/2002
- .Utilidade Pública Estadual Lei nº 15.320 de 08/09/2004
- .Utilidade Pública Federal Portaria 1.276 de 14/05/2006 nº 08071.009326/2006-74
- .CEBAS Portaria 168/2020 Ministério da Cidadania/Conselho Nacional de Assistência Social



*[Handwritten Signature]*  
APAS-MON  
Assinatura  
13  
Nº



**APAS - MON Associação de Pais e Amigos dos Surdos de Monlevade e Região**

CNPJ: 04.280.580/0001-79

- .Fundada em 06 / 05 / 2000
- .Registrada em Cartório em 26 / 01 / 2001
- .Registrada no Conselho Municipal de Assistência Social nº 11 em 07 / 07 / 2001
- .Registrada no Conselho Municipal dos Direitos da Criança e do Adolescente nº 13 em 07 / 07 / 2001
- .Filiada na Secretaria de Estado e Desenvolvimento Social e Esportes nº 16.978 em 06/05/2004
- .Filiada à Federação Nacional de Educação e Integração dos Surdos - FENEIS nº 132 de 2/10/2002
- .Registrada no Conselho Nacional de Assistência Social nº 71010.002122/2006-63 em 19/12/2006
- .Utilidade Pública Municipal Lei nº 1.554 de 29/11/2002
- .Utilidade Pública Estadual Lei nº 15.320 de 08/09/2004
- .Utilidade Pública Federal Portaria 1.276 de 14/05/2006 nº 08071.009326/2006-74
- .CEBAS Portaria 168/2020 Ministério da Cidadania/Conselho Nacional de Assistência Social



João Monlevade, 31 de outubro de 2023.

  
Neide das Graças Alexandre Silva

Responsável pela Prestação de Contas  
Neide das Graças Alexandre Silva – CPF 250.228.496-15

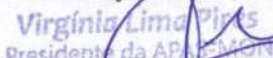
  
Virginia Lima Pires

Presidente da APAS-MON  
Virginia Lima Pires CPF/ 328.083726-04 Presidente APAS-MON  
Associação de Pais e Amigos dos Surdos de Monlevade e Região

04.280.580/0001-79

Associação de Pais e Amigos  
dos Surdos de Monlevade e Região

Rua Olga Damétria, 17

Mangabeiras - CEP 35.930-192

João Monlevade - MG





# **Associação de Pais e Amigos dos Surdos de Monlevade e Região**

**PROTOCOLO DE ATENDIMENTO GERAL**

**LISTA DE ATENDIMENTOS**

**LIVRO Nº 2**

**MÊS: JUNHO/2023**

**ATENDIMENTOS: 142**



**04.280.580/0001-79**

**Associação de Pais e Amigos  
dos Surdos de Monlevade e Região  
Rua Olga Demétria, 17  
Mangabeiras - CEP 35.930-192  
João Monlevade - MG**



- Sonanda Label de sauz	988608692	02/06/23
Regina Celia Moura	994596079	02/06/23
Maria de Lourdes Costa	98845-5132	02/06/23
Geraldo Luiz Vitalino	98679-6670	02/06/23
Renata Maria	985957531	02/06/23
Maria José	97575-5302	05/06/23
Alexandra Mare Caldeira Silva	997028638	05/06/23
Manoel Costa Assunção	982521091	05/06/23
Maria Antônia da Santa	985906734	05/06/23
* Flávia Bruno Araújo dos Santos	98590-6292	05/06/23
* Luiz Augusto	991282069	05/06/23
* Celso Junior Acopi	983909554	05/06/23
* Paulo F.	99762-0654	05/06/23
* Edmilson Damasceno	98565582	05/06/23
* Lilia Maria de Castro	991430534	06/06/23
* Wilson de Almeida Mendes	991302023	06/06/23
* Ivana Maria Gualema Mendes	998010281	06/06/23
Silvânia de Jesus Almeida Oliveira	987094339	06/06/23
Regina Celia Moura	994596079	06/06/23
Paulo V. Barato Junior	99530-0408	06/06/23
Benedita Lúcia Santos Almeida	98412413099	07/06/23
* Victor Alves Moura	99851694	07/06/23
Loures Martins Castro	99445-9354	07/06/23
Luiz Carlos de Siqueira	91943689021	07/06/23
Pauline Lydio Fuenia	31992135594	07/06/23
Regina Celia Moura	994596079	07/06/23
Rebeca de Jesus da Cruz Dias	999654783	07/06/23
Vanessa Ingracia de Oliveira	993172906	07/06/23
Santa Luciana de Moura	986160435	07/06/23
Magdalena L. de Souza	99447-7423	07/06/23
Thelma Aparecida Leonardo Costa	99685-3904	07/06/23
Guilherme da Rocha	992953172	07/06/23
Patricia Ap. dos Santos	991673494	07/06/23



Bruno Henrique Moura	30 991406776	12/06/2023
Elmarcio Jose	97575-5322	06/06/2023
Alessandra D. Calderin Shoa	31 997028338	12/06/2023
Maria Antilidoca Santos	98953789	12/06/2023
Paulo V. Lito N. N. P. Lima	99530-0408	12/06/2023
Vitor Hugo de Souza Cavalho	99030518	12/06/2023
Flávia Bruno Araújo dos Santos	31-98590-6292	12/06/2023
Cláudia Aparecida da Fonseca	31-986419286	12/06/23
Divina Priscila de Oliveira	3198595-6214	12/06/2023
Mario José Santa Lino	3199484113	12/06/2023
Wenderson Viana	98565-5821	13/06/2023
Yana Célia Sauro	994879807	13/06/23
Luísa Ferreira D. M. S.	991767990	13/06/23
* José Carlos de Lira	99563-2604	13-06-23
Elizete de Sousa dos Siqueiras	982510794	13-06-23
Juliana	998983915	13-06-23
* Marlene Aparecida E. Ferreira	995221627	14.06.2023
* Edilene M. Olímpio Teodoro	99368372	14-06-2023
Wendelline Cristina de Cavalho	996444037	14-06-2023
* Ana Paula Miguel Borges	995790608	14/06-23
* Maria A. M. M. M. M.	995790608	14-06-23
* Maria Helena Jha Pinto	996655722	14-06-23
Suzi Augusta	991892069	14-06-23
Vanilda	992882069	14-06-2023
* Vanessa Ingrida de Oliveira	993172906	14/06/23
Svetlana Luciana de Lencastre	986160435	14/06/23
Marjaine E. de Jesus	99447-7428	14/06/23
Helena A. P. Costa	99685-3904	14/06/23
Rebeca J. C. O. S.	999654783	14/06/23
Regina Célia Moura	994596079	14/06/23
Alexandro Aparecido dos Santos Ferreira	988749298	14/06/23
Patrícia A. S. S.	991673494	14/06/23
Rosemeire N. A. Cruz	98513-5929	16/06/23

*[Handwritten signature]*

+ Elma a Ruben da Silva	98513-5924	16/06/2023
Almira Gomes do Soc. Guedes	975032911	16/06/2023
Maura Cristina de Castro Martins	975696609	16/06/2023
Talles Thomaz Chaves de Souza	6192000-4307	16/06/2023
Elaine Cristina dos Santos	93267794	16/06/2023
Sabrina Ribeiro Viana	989769864	16/06/2023
- Suzi Antoniano Dias	93914731	16.6.2023
"Wesley Henrique Ribeiro de Sousa"	995539180	16.06.23
+ Sandra Maria Gomes	99296-2301	16.06.23
Clara Mariana dos Santos Cunha	981039621	16-06-23
- Joana Maria Gomes Catarino	988538117	16-06-23
Maya Fernanda Martins Almeida	(31) 99274-6524	16/06/2023
Clara Lima Costas	0311971899/89	16/06/2023
Bruno L. Moreira	31491406776	19/06/2023
Wilson Magda Estevão	9-83121878	19/06/2023
Diana Bruno Araújo dos Santos	(31) 98590-6292	19/06/2023
Maria Aparecida de FONSECA	31.98647 9286	19/06/2023
Alouyenne Verónica Estela Santos	31448018834	19/06/2023
Regina Rêlia Moura	31/994596079	20/06/23
Paulo Wilson dos Santos	2016 23	7:85871893
+ Maria Joana do Soc	+ 20-06-23	+ 38524791
Márcia da Silva Santos Soares	31 98869-2722	20/06/23
Gasleia E. da Rocha	92753172	20/06/23
Alzira L. F. do Soc. Martins	995011180	20/06/23
Suzinha Alves Gonçalves Manati	995367754	20/06/23
Regina da Silva Almeida	987679521	21/06/23
Maria Espirita de Oliveira	985103661	21/06/2023
Renata Maria da Silva Moura	9226 9969	21/06/23
Francelly Lima de Oliveira Costa	996915966	21/06/23
Adriano do Soc. Martins	996915966	21/06/23
Alan do Soc. Soares	988456443	21/06/2023
Rafaela	999992352	21/06/2023
Altamira Aparecida de Andrade	989535153	21/06/2023

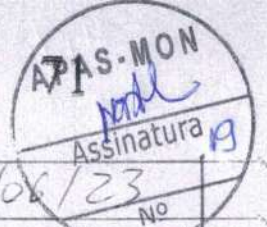

Sociedade Luciana de Miranda	986160435	21/06/23
Regina Celio Moura	994596079	21/06/23
Agostinho E. do Jato	99447-1423	21/06/23
Helio A. P. Costa	99685-3904	21/06/23
Luciana da Conceição Costa	986862580	21/06/23
Admiria Gomes do Nascimento Guedes	975032911	21/06/2023
Suzanna Isabel de Souza	998608682	22/06/23
Gerardo Luiz Vitalino	98679-6670	22/6/23
Claudete das Fátimas	986955323	23/06/23
Karoline Aparecida	997150476	23/06/23
Maria Elci de Magalhães Costa	982724810	23/06/23
Ediane Cristina Luciani	982103012	23/06/23
Beatriz Neuza Pedro	999671066	23/06/23
Maria Fernanda Martins Oliveira	99274-0524	23/06/2023
971534146 Mãe Aparecida de Souza	97153-4146	23-06-2023
Jely L. L. do Celio Martins	995011180	27.06.2023
Gasleia Eugênia da Rocha	99753192	27 06 2023
Maria Aparecida de Souza	971534146	27-06-2023
Angela L. Santos (Mãe Fabiano S. Costa)	988417403	27-06-2023
Antônio Martins de Souza	97307-9148	27.06.2023
Leane Martins de Souza	97307-9148	27.06.2023
Maria da Conceição Barão Ananias	99744-5346	27.06.2023
Jonatas da Conceição de Oliveira	27 06 2023	993143100
Antônio Antônio Duarte de Oliveira	98836-8231	27 06 23
Paulina	99674-7375	27-06-23
Mara Lucie Paiva	99205-7755	28-06-23
Merley Lucas da Silva Gomes	982514740	28-06-23
Francisco Gal	982514740	28-06-23
Eluzer da Silva Gomes	982514740	28-06-23
Frederico L. Cruz	99121922	28-06-23
Vanilde Fereiros	995539180	28-06-23
Rebeca S. C. Dias	999654783	28-06-23
Sociedade Luciana de Miranda	986160435	28-06-23

APAS-MON  
 Assinatura  
 No 20

Margarida E. da Silva	99447-4428	28/06/23
Helena A. L. Costa	99685-3904	28/06/23
Cláudia da Silva	986309100	28/06/23
+ Nataliny Soares Duarte	991255088	28/06/23
Regina Elia Moura	991596079	29/06/23
+ Ana Regina Costa	38513822	30/06/23
Oni Aparecida Costa Moura	98592-3909	30/06/23
Isolina d. A. Oliveira	987094332	30/06/2023
Alessandra C. Caldeira M.	99708-8638	30/06/2023
+ Marianne Verônica Costa Santos	3998018834	30/06/2023

[04.280.580/0001-79]

- Associação de Pais e Amigos  
 dos Surdos de Monlevade e Região  
 Rua Olga Demétria, 17  
 Mangabeiras - CEP 35.930-192  
 João Monlevade - MG

6 NO



# Associação de Pais e Amigos dos Surdos de Monlevade e Região

PROTOCOLO DE ATENDIMENTO GERAL

LISTA DE ATENDIMENTOS

LIVRO Nº 2

MÊS: JULHO/2023

ATENDIMENTOS: 173

[04.280.580/0001-79]

Associação de Pais e Amigos  
dos Surdos de Monlevade e Região  
Rua Olga Demétria, 17  
Mangabeiras - CEP 35.930-192  
João Monlevade - MG

APAS-MON  
*hand*  
Assinatura  
21  
Nº

			Nº
Bruno myruia	1311991406776	03/07/2023	
Deleli Apda Zha Moura	999390390	03/07/2023	
Maria José	97575.5322	03/07/2023	
Alessandra M.C. Silva	997028637	03/07/2023	
Rafael Ville Barros Pereira	92510-0408	03/07/2023	
Albino Hugo de Souza Cavallin	93032511	03/07/2023	
Luizanne Verônica Estela Santos	998018834	03/07/2023	
José Carlos Marques	993.60.8045	04.07.2023	
Flávia Rosa Costa	993608045	04.07.23	
Maria Aparecida de Souza	971534146	04.7.2023	
Patricia P.S. de Freitas	98993621	04.7.2023	
Silvete dos Cordeiros	98993621	04.7.2023	
Fabiano Santos Neto	98841.7403	04-07.2023	
Paulo Afonso Costa	98841.7403	04-7.2023	
Maria das Graças Oliveira Reis	996872082	04/07/2023	
Antônio Cecília de Jesus	9.9872.4752	04/07/2023	
Silviana d.f. Oliveira	987094332	04/07/2023	
Adriana Jeronima Pedro	90666023	05/07/23	
x Antonio Renato de	996643846	05/07/2023	
INES dos Valles Gomes	99664346	05/07/2023	
Israelma Maria do Lar	996728096	05/07/2023	
Silviana de Carmo Reis	996728096	05/07/2023	
Daniela Aparecida Reis	997317473	05/07/2023	
x Aleina Balbina Miranda	998430494	05/07/2023	
x Talita Costa	999552137	05/07/23	
x Maria Aparecida das Graças	99869-1296	05/07/23	
x Maria Teresinha Mendes Costa	99869-1296	05/07/23	
x Benedita da Costa Silva	996866722	05/07/23	
x Marcelo de C. Silva	996866722	05/07/23	
Marcilene Pereira de Santa Rita	991055449	05/07/23	
x Annie de Oliveira Rocha	982477899	05/07/23	
Maídis Cort de Aquino	99997-1373	05/07/23	
Regina Celia Moura	986948448	06/07/23	

Silviana Luciano de Almeida	986160435	06/07/23
Vanessa Inaciana de Oliveira	993112906	05/07/23
Edna Madalena de Jesus	992418435	05/07/23
Beliza Id. P. Costa	996853904	05/07/23
Regina de Fatima B	993908653	05/07/23
Cláudia da Silva	986309100	05/07/23
Rebeca J.P. Dias	999654983	06/07/23
José Carlos Magalhães	997608045	07.07.23
Elaine Rosa Costa	993608045	07.07.23
Denise de Fátima Reis	99173.2852	07.07.23
Maria do Carmo S. Régimo	989787428	07.07.23
M <sup>ra</sup> Tristina Roman	971238454	07.07.23
Isabela Eugénia da Rocha	92753172	07/07/23
Edmundo A. Ferreira	994946980	07-07-23
Maria Fernanda Martins Oliveira	(31) 99274-6524	07/07/2023
Bruno Henrique	(31) 991406776	10/07/2023
Maria José	97575.5322	10/07/2023
Regina Célia Moura	(31) 96948448	10/07/23
Márcia Costa de Aquino	31.99797093	10/07/23
Rayanne Veronica Estela Santos	31.998018834	10/07/23
Flávia Bruno Araújo dos Santos	31.98590-6292	10/07/23
Maria Aparecida da Fonseca	31986419286	10/07/23
Rebeca J.P. Dias	999654983	10/07/23
Genilde Luzia Vitalino	986796670	11/07/23
Regina Edic Moura	999868448	11/07/23
Fátima Rádica Souza Lima	985838010	11.07.23
Rebeca Aparecida	998354997	11.07.23
Lucia Aparecida Moura dos Santos	999633830	11.07.23
Mari Aparecida dos Santos	9904236	11/07/23
Cláudia Maria de Jesus	98932-3626	11/07/23
Maria Aparecida de Souza	971534146	11-07-2023
Rebeca Aparecida dos Santos	983879158	11-07-2023
Fátima Aparecida dos Santos	99771239	11.07.2023



Edmilson Venâncio	98565.5821	11/07/23
João Amato Bello	—	11/07/23
* Tatiane Gaiques da Silva	998429988	12/07/2023
* Sônia Silva Jomarin	98364.8640	12/07/2023
* Aparecida Graciana de Souza Domingos do Sô	987906985	12/07/2023
+ José Gualberto	3.851.0565	12/07/2023
+ Anderson Figueira Guedes	3855.29.39	12/07/2023
Vanessa Ingrace de Oliveira	991549348	12/07/2023
Silvestre Luciano de Melo	993.172906	12/07/2023
Helena A. P. Costa	9.86160455	12/07/23
Sônia Madalena F. Dias	99685.3904	12/07/23
Regina Célia Moura	992418435	12/07/23
Yenica Souza	986948449	12/07/23
Angela E. Santos	985510771	12/07/23
Alexandro Aparecida dos Santos	988417403	13/07/23
Regina de Fátima Santos	988449228	14/07/2023
Janaina Monteiro Carmo	993508653	14/07/2023
Paula Mendes Carmo	995032229	14/07/2023
Edmilson Venâncio	38503083	14/07/2023
Bruno Henrique Moura	98565-5821	14/07/2023
Maria José	991406776	17/07/2023
Welson Rogdo	97575.5322	17/07/2023
Dora Bruno Práximo dos Santos	9.83121878	19/07/2023
Regina Célia Moura	998590-6292	17/07/2023
* Maria Aparecida de Souza	986948448	17/07/23
* Manuel Cota Assunção	971534146	18-7-23
+ Edmilson Venâncio	982521091	18-07-23
* Maria Elabragim Kelloran	98565.5821	19/07/23
Maria Célia Soares	99932-3030	18.07.2023
* Verônica Gomes Martins Albuquerque	99489.9809	18.07.2023
Elizabete Aparecida Nunes	99224.7940	18.07.2023
* Sebastiana F. Clemente	98885.7630	18.07.23
	986129984	18.07.2023



APAS-MON  
Assinatura  
25  
No.

Franci Aparecida Rocha	99693.4068	19/07/23
Silvia Etório dos R	98757.3956	19/07/23
Maria das Graças de Souza	98711.1457	19/07/23
Mariama Carvalho	99735.3594	19/07/23
Paula da Silva Monteiro	992688099	19/07/23
Ana Sílvia Vasconcelos	992688099	19/07/23
Elaine de Almeida	994474781	19/07/23
Martina Cristina de Jesus	99447.7428	19/07/23
Sônia Madalena F. S. S.	992719435	19/07/23
Joemil de Gualda da Torre	9932.3030	19.07.2023
Imogene Malaguiar de Barros	9932.3030	19.07.2023
Maria Célia Soares	994899809	19.07.23
Rebecca de Jesus da Cruz Dias	999654983	19/07/23
Luiz Fernando Albuquerque	95627499	19/07/23
Maria da Conceição Soares	3856.2550	19/07/23
Graciele Luzia Vitorino	9867.6670	19/07/23
Vinicius Fraga Rodrigues	98559.7176	20/07/23
Ana Inez de Arturino	99901.1391	20/07/23
José Ferreira de Souza	3852.8989	20-07-23
Wenderson Brito	98565.5821	21.07.23
Antônio Solimar S. de Souza Guerra	996116302	21/07/23
João Antônio Brito	993824128	21/07/23
Estelita de Almeida	99809.6242	22.07.23
Maria Aparecida de Souza	971534146	21-07-23
Beatriz Lima	97123.8454	21-07-23
Luciana de Almeida	985523662	21-07-23
Cláudio Procacina de Oliveira	98552.3662	21.07.23
Maria Fernanda Martins Oliveira	(31) 99294.6521	21/07/2023
Cláudio de Souza Alves Figueiredo	982510794	21/07/23
Marlene de Souza de Almeida	994081472	21/07/23
Maria Aparecida de Souza	971534146	25-07-23
Marcelo Gomes	99337.2817	25.07.23
Antônio Vieira de Souza	99944.0523	25.07.23

Marcelo Juliana de filha Salis	(31) 98647 3946	25/07/23
Marcela Ventura Bau	(31) 995946005	25/07/23
Melânia da Silva Drummond	(31) 992045852	25/07/23
Patrícia Aparecida Santos	(31) 99794.9701	25/07/2023
Andreia de Oliveira Frez Silva	(31) 98640-8038	25/07/23
Wallyson Gomes Silva	(31) 998294951	25/07/23
Denise Amato Leão	(31) 98989-0163	25/07/23
Thiana Aparecida Oliveira	(31) 998913083	25/07/23
Emilice Aparecida Quaresma	3854 3120	26/07/23
Gov. ven. Ellen Santana	3854-3120	26/07/23
Elaine da Conceição Soares	98638 31-45	26/07/23
Jose Maria P. Silva	984246325	26/07/23
<u>JOSE RAIMUNDO TEIXEIRA</u>	<u>3493386</u>	<u>26/07/23</u>
	<u>386493386</u>	
Aparecida de Freitas	(31) 987007903	26/07/23
Alan dos Santos Souza	(31) 983456443	26/07/23
Sônia Madalena F. Dias	992418435	26/07/23
Cláudia de Fátima	986309100	26/07/23
Marciane Cristina da Silva	99447-7428	26/07/23
Fabiano Geraldo Ribeiro Costa	99477-2257	26/07/23
Roberta Luciano de Moura	98660435	26/07/23
Regina Elia Moura	986948448	26/07/23
Juliana S. P. Costa	996853904	26/07/23
Rebecca J. C. Dias	(31) 999654783	27/07/23
Luciana Freza Rodrigues	(31) 999825542	27/07/23
Maria Elisa Rocha Patrão	998346800	27/07/23
Jana Oliveira Santos	9-9904-1391	27/07/23
Maduca Amélia F. Rodrigues	995322290	27/07/23
Jose Roberto Santos	3852-8996	28/07/23
Conceição Rodrigues Costa Ferreira	3852-8996	28/07/23
Lúcia B. Mascarenhas	985523662	28/07/23
Jaime Bernardino de Araújo	988599558	28/07/23
	99205 2631	28/07/23

9  
Antonio Vieira da Silva

99609 5902 28/07/2023

Maria Fernanda Maria Almeida

(31) 99274-6524

28/07/2023

Luciano de Oliveira

(31) 99140-6776

31/07/2023

Elisângela Gomes

97575-5322

31/07/2023

Alba Regina de Sousa Cavallari

990039518

31/07/2023

Roseli A.S. Moreira

999390396

31/07/2023

Maria Aparecida da Fonseca

98641-9286

31/07/2023

Marcos Lopes Soares

983519899

31/07/2023

Geraldo Luiz Vitalino

98649-6670

31/07/2023



04.280.580/0001-79

Associação de Pais e Amigos  
dos Surdos de Montevado e Região

Rua Olga Demétria, 7

Mangabeiras - CEP 35.910-192

João Monlevade - MG

Dis



# Associação de Pais e Amigos dos Surdos de Monlevade e Região

PROTOCOLO DE ATENDIMENTO GERAL

LISTA DE ATENDIMENTOS

LIVRO Nº 2

MÊS: AGOSTO/2023

ATENDIMENTOS: 152

04.280.580/0001-79

Associação de Pais e Amigos  
dos Surdos de Monlevade e Região

Rua Olga Demétria, 17

Mangabeiras - CEP 35.930-192

João Monlevade - MG



Marcio Lopes Santos	98351 9899	01/08/2023
Rada Vilela Soares Pereira	99510-0408	01/08/2023
<del>Francisco</del>	997617740	01/08/23
Ursulina dos Guimarães	98805-0643	01/08/23
Geraldo Luiz Vitalino	98679-6670	01/08/23
Mauriciana Cristina da Silva	99447-4428	02/08/23
Fabiano Geraldo Ribeiro Costa	99477-2257	02/08/2023
Sereno Luciano de Monte	986160455	02/08/23
Regina Elza Moura	98694 8448	02/08/23
Luizineide da Silva	986309100	02/08/23
Helena A. L. Costa	99685-3904	02/08/23
Edmilson dos Guimarães	98565-5821	02/08/23
Blândio Cortez de Aguiar	99797-0373	03/08/23
Bruno Roberto Silva	99558-3319	04/08/23
Antônio César da Graça	99609-5902	04/08/23
Anane H. F. Costa	98507-5111	04/08/2023
Lucidiana Martins da Silva	97543-1687	04/08/2023
Jose Silveira Martins	98012631	04/08/23
Edna Cristina Cabral	99191-1197	04/08/23
Michelle Lacerda Pinto	99191-1197	04/08/23
João Evangelista Afonso	3852-3409	04/08/2023
Patrícia Maria Romão	99123-8454	04/08/23
Lidiane Inês Santos Vitalino	993032065	07/08/23
Edmilson dos Guimarães	98565-5821	08.08.23
Maria José	97575-5322	08.08.23
Luiziana Vieira Guimarães	99174-4956	08.08.23
João Evangelista Afonso	982677800	08.08-2023
Alessandra Lera Caldeira Silva	99702 8638	08-08-2023
Blândio Cortez de Aguiar	99797-0373	08-08-2023
Maupemel Verônica Estela Santos	31998018834	08.08.2023
Maria das Graças D. Silva	987083118	08-08-2023
Lúcia Cristina de Oliveira	31985956214	08-08-2023
Maria das Graças H. Souza	31-98794-1647	08-07-2023

Almeida

APAS-MON  
Assinatura  
30  
No

	98391.6817	09/08/2023
• Emlia dos Reis Marinho	975306384	09/08/23
Maria dos Graças H Serra	98794.4647	09/08/2023
• Maria dos Graças e Silva dos Reis	975306384	09/08/23
• José Estevão dos Reis	975306384	09/08/23
• Felizete Oliveira Costa	980300321	09/08/23
• Dora Braga Pinheiro	98889-1295	09/08/23
Vanessa Ingrida de Oliveira	993172906	09/08/23
• Marilaine Cristina de Souza	99447-7428	09/08/23
• Silvestre Luciana de Moura	986160435	09/08/23
• Cláudia de Souza	—	09/08/23
Raquel Lana Ramos Ribeiro	971238454	09/08/23
• Cláudia Maria Loure	971238454	09/08/23
• Sônia Madalena F. Dias	9992418435	09/08/23
• Rejilly Jucos da Silva Gomes	98251.4740	09/08/23
• Belga Aparecida Leonardo Costa	99685.3904	09/08/23
• Cláudia da Silva Gomes	982514740	09/08/23
• Francisco Goulart	982514740	09/08/23
• Cleon de Amorim Silva	985167659	10/08/23
• Sr. Theolice Pereira	985167659	10/08/23
• Rebeca de Jesus da Cruz Dias	999654783	10/08/23
• Cleon de Amorim Silva	985167659	10/08/23
• Sr. Theolice Pereira	985167659	11/08/23
• Maria dos Graças H Serra	98794.4647	11/08/23
• Manoel Eda Almeida	982521091	11/08/23
• Maria Aparecida de Souza	971534146	11-08-23
• Almirante Genilda da Silva	9.93223030	11.08.2023
• Alice Ferreira dos Santos	9.87343405	11.08.2023
• Rita Regina dos Magalhães	986948448	11.08.23
• Regina da Silva Moura	986948448	11-08-23
• Maria Fernanda Martins Oliveira	31) 99274-6524	11/08/2023
• Maria Aparecida da Silva	991533407	11/08/2023
• Maria José Alves Magalhães	99794.7959	11/08/2023
• Nilza Martins do Carmo Miranda	98794.8527	11/08/2023



Edmilson Venâncio	98565-5821	11.08.2023
Sara Lavaros Oliveira Lascancellos	984849287	15.08.2023
Bruno L. Moreira	991406776	15.08.2023
Maria José	97575.5322	15/08/2023
Luís dos Santos Souza	98799-1647	15.08.2023
Rivaldo Lúcio de Souza	31 991091128	15.08.2023
Edmilson Venâncio	98565-5821	15/08/2023
Luiza Galistée Ronda	38512509	15/8/2023
Alexei de Moraes Pêcho	99973.4137	15.8.2023
Marriana Cristiana Gonçalves	986711300	15/8/2023
Maria José Alves Magalhães	99794.7959	15.08.2023
Harlene de Araújo Pereira	99973.4137	15/08/2023
Meuji Aparecida Brandão Leite	991020376	15/08/2023
Abelino de Jesus Costa	927696680	16/08/2023
Marcio Antonio de Paiva	988208072	16.08.23
Resumado V. Cruz	989035186	16.08.23
Maria de Jesus da Silva	989035186	16.08.23
Luiz Fernando Albuquerque	95627499	16.08.23
Carmita Gomes Martins	992244940	16.08.2023
Wander Bezerra Ribeiro	99346.1991	16.08.2023
Edilson F. Bueno	90833785	16.08.2023
Luiza Bueno Madua	996804775	16.08.2023
Seloston Luciano de Moura	986160435	16/08/23
Sônia Madalena F. Cruz	992848435	16/08/2023
Feliza A. S. Costa	99635.3904	16/08/2023
Alessandro Elias Calvete Jr	997028638	18/08/2023
Yvonne Verônica Estela Santos	998018834	18/08/2023
Maícolis Cortez de Aquino	997970373	18/08/23
Flávia Bueno Araújo dos Santos	98590-6292	18/08/2023
Maria Aparecida da Fonseca	98641-9286	18/08/2023
Maria Fernanda Martins Oliveira	(31) 98634.0575	18/08/2023
M. Regina de Fátima Santos	(31) 93508653	22/08/2023
Wesley Lucas da Silva Gomes	982514740	22/08/2023



Cluzza da Silva Gomes	982514710	22/08/2023
Francisco José	982514740	22.8.2023
Maria José	31 99140 6776	22-08-2023
Bruno H. Moura	97575.5322	22.08.2023
Tranisa Aparecida de Souza	971534146	22-8-2023
Elza Maria de Oliveira	3852.9418	22.08.2023
Shirley Herculane Kulla Guedes	989150951	22.08.23
Maria Lenira conjugue Braga	987163680	22.08.2023
Auxiliadora conjugue Gasaga	987163680	22.08.2023
Admiral Gomes do Nor. Guedes	975032911	22.08.2023
Américo Braga	995915733	22.08.2023
Marli A S Moura	982114340	22.08.2023
Valéria Feneira Sage	996605848	22.08.2023
Sebastião E. Gomes	98496.1670	22.08.2023
José Felipe Silva Filho	98695.0542	22.08.2023
Walter Luciano de Moura	986160435	22/08/2023
Mauraine Cristina de Jela	99447.1428	23/08/23
Rebeca do Jesus da Cruz Dinos	999654983	23/08/23
Edna Kerique de <del>Almeida</del>	971538248	23/08/23
Marlene Pinheiro	9859.1081	23.08.2023
Francilaine Albuquerque	99214.0279	25.08.2023
+ Clauda Cota	3852.4452	25 de agosto
+ Lomings Sávio Cota	992619585	25 de agosto
Assa Maria do Carmo	985481231	25/08/23
Deuzeteir Evangelisti gen	984471670	25.08.23
Silvia Leidevros Silva	91844057	25/08/23
1 José de <del>Almeida</del>	999034966	25/08/23
1 Maria de Lourdes	99903.4966	25/08/23
1 Vivia Smalulada <del>Pinheiro</del> <del>de</del>	99903.4966	25/08/23
1 Patrícia <del>de</del> <del>Almeida</del>	99243.3364	25/08/23
1 Sônia Maria Quintiliano	991261891	25/08/23
1 Nidia Lourdes Braga de Oliveira	995271100	25/08/2023
1 Edna Francisco Pinheiro <del>de</del>	199669.1388	25/07/23
1 <del>de</del> <del>Almeida</del> <del>de</del> <del>Almeida</del>	942607183	25/08/23



* DANILA F. FERNANDES	99545-5628	25/08/2023
Meille Helene A. Assis Freitas	(67)99858-4610	25/08/2023
Yum Guade de Araújo	999580383	25-08-23
* Anna Maria Penna Torres	999667206	25-08-23
* Rosana das Graças Torres	999667206	25-08-23
Wmilson Barão Neto	98565-582	29-08-23
Massandra Maria Caldeira Silva	997028638	29-08-23
* Luciana Rodrigues Simão	93595-6160	29/08/23
Elizabeth de Látima B. Freitas	98962711	30/08/23
Marcelene Silva	971264944	30/08/23
Adriana Maria Viana dos Santos	998718482	30/08/23
* Claudia Keteira Lima de Silva	997168494	30/08/23
* Sônia Ferreira	996851623	30/8/23
* Rosalinda Lourenço	971414091	30/08/23
* Ana Célia da Silva	995263776	30/08/23
Alexandre Norberto dos Santos	998732150	30/08/23
	99918666	30/08/23
Rebecca de Jesus da Cruz Dias	999654783	31/08/23

04.280.580/0001-79

Associação de Pais e Amigos  
dos Surdos de Montevade e Região  
Rua Olga Demétria, 17  
Mangabeiras - CEP 35.930-192  
João Monlevade - MG

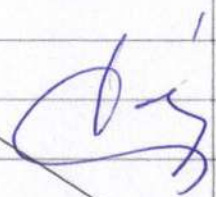

APAS-MON  
Assinatura  
33  
No



## **Associação de Pais e Amigos dos Surdos de Monlevade e Região**

**PROTOCOLO DE ATENDIMENTO GERAL**

**LISTA DE ATENDIMENTOS**

**LIVRO Nº 2**

**MÊS: SETEMBRO /2023**

**ATENDIMENTOS: 126**

**04.280.580/0001-79**

**Associação de Pais e Amigos  
dos Surdos de Monlevade e Região**

**Rua Olga Demétria, 17**

**Mangabeiras - CEP 35.930-192**

**João Monlevade - MG**



Dora Tavares Oliveira Casencelles	984849287	01-09-2023
João Evangelista de Matos	982677800	01-09-2023
Evânia Rêda Rodrigues	981978276	01-09-2023
Joselaine de Almeida de Silva	958749228	01-09-2023
Alexsandra Aparecida dos Santos Ferreira	991408978	01-09-23
Maria Remonda Martins (Oliveira)	(31) 99274-6524	01/09/23
Fernando Gomes Martins Albuquerque	(31) 99 2924 7920	01/09/23
Aluísio Fernando Albuquerque	(31) 995622499	01/09/23
José Figueiredo Furtado	9199693407	04/09/23
Dora Tavares Casencelles	91984849287	04/09/23
Solange Regina Cardoso Custão	91985031339	04/09/23
Edmilson Camêneo	91985655821	05-09-23
Maria José	99197.5322	05-09-23
Maria Aparecida de Souza	5-9-2023	971534146
Claudia Ceta	59 2023	38524959
Domingos SAVIO UETA	59 2023	38524959
Paulo Vítor Leite Lima	05/09/23	99530-0407
Aluísio Alves Costa	3852.2373	05-09-2023
Wilmara da Conceição Gomes Alves	3852.2373	05-09-2023
Armando Farias	05/09/23	99591-5733
Estimato Cortez de Aquino	997970323	05-09-2023
Rebeca Lopes de Moura	982114340	05-09-2023
José Figueiredo Furtado	9-99693407	06-09-2023
José Carlos Roberto	991441653	6-9-2023
Edina Cesar Campos	99245-2888	6-9-2023
Suzana Vieira Guimarães	991744956	6-09-23
Melitta Kirste Heinsdorf	99383-0941	06/09/23
Melitta Kirste Heinsdorf	99383-0941	06/09/23
Aluísio de Souza Pimbuino	981037679	06/09/23
João Ribeiro Soares	98103-7679	06/09/23
Helena V. L. Costa	99685-3904	06/09/23
Maria Leira	986983809	11/09/23
Rebeca de Jesus da Cruz Dias	999654783	11/09/23

Handwritten signature or mark in blue ink.

Maria José	99797.5322	12.09.2023
Claudia Freire Bastos Rosa	986184932	12.09.2023
Jose Setimo Pato	95848.4125	12.9.2023
Alessandra D. Caldeira Thom	997098638	12/09/2023
Gianna Victoria dos Santos	973490546	12/09/2023
Rayanne Virginia Estela Santos	948018834	12/09/2023
Valéria Apolonia Santos	998813647	12/09/2023
Maria Aparecida da Fonseca	986419286	12/09/2023
Islandia Costa de Aquino	97970373	12/09/23
Adriana M. L. Martins	38506360	12/09/23
Vanille Mayara de Andrade	999698577	12/09/2023
Vanderlei da Silva	989386927	12/09/23
Jose Francisco Leticia	9.99893407	13/09/23
D. M. Nascimento Francisco	9.99693407	13/09/23
Adriana Henrique da Amoreira	9.71977248	13.9.23
Antonio Aparecida Silva	99409-5720	13.9.23
<del>Elaine Severina de Souza</del>	<del>31999786582</del>	<del>13.09.23</del>
Elaine Severina de Souza	31999786582	13.09.23
Elaine Francisca de Souza	31996953499	13.09.23
Emilia Regina Fe dos Santos	31996953499	13.09.23
Wilson Rodrigues de Almeida	985345664	13/09/23
<del>Elaine Severina de Souza</del>	<del>38506420</del>	<del>13/09/23</del>
Angela Geralda Rodrigues Monteiro	3850945	31-08-59
Juliano de Souza	987425300	13.09.23
Antia Cristina Papa de Souza	99447.7357	13.09.23
Adriana Henrique da Amoreira	97183810	14.9.23
Manoel Costa Assunção	982521091	14.09.23
Lucinete A. Romão Barros	987017408	14.09.23
Vanderlei da Silva	989386927	15/09/23
Maria Efigênia de Glória - Silva	989360461	15/09/23
JOAQUIM FONSECA DE OLIVEIRA	988131455	15.09/25
Vilma Guimarães Silva Jr.	993415281	15/09/23



Edmilson Benício	98565-5821	18-09-2023
Luiz Prado Simão	98981448	19/09/2023
Limilson de Barros Azeite	989234723	19/09/23
Regina Elia Moura	986948448	19/09/23
Bruno Moura	991406776	19/09/23
Lucinete A. Almeida Barros	987057408	19/09/23
Maria Tarcia Coares	95588595	19-09-23
Rayanne Veronica Estela Santos	998018834	19/09/23
Rafael V. S. Mendes	995300408	19/09/23
Laurelia Cortez de Aquino	997971873	19/09/23
Maria Aparecida da Fonseca	986419286	19/09/23
<del>Ada Henrique de Souza</del>	<del>971538248</del>	<del>19-9-23</del>
<del>Dora de Souza Gonçalves</del>	<del>986320975</del>	<del>20-9-23</del>
Linandra de Castro Rodrigues	98637075	20/09/23
José Polimônio Carreira	98912-5460	20/09/23
Esvalda Maria Santiago de Souza	999475083	20/09/23
Regulina Jo de Souza	971797561	20/09/23
Lucinete A. A. Barros	987057408	20/09/23
Carmita Gomes Montez Albuquerque	99224940	20/09/23
Luiz Fernando Albuquerque	995627499	20/09/23
Salmeir Severino Monteiro	999981014	20/09/23
Walter Luis Pomares P. H. D. 25	999981014	20/09/23
Georgete Luciano de Moura	986160435	20/09/23
Janessa Ingrida de Oliveira	993172906	20/09/23
Marcilaine Cristina de Fideles	99447-9428	20/09/23
Rebecca de Jesus da Cruz Dias	999654783	20/09/23
Vilma Caetana Soares	999196224	21/09/23
Adriana Coares Alves	92618-4748	22/09/23
Maria das Graças Couto	3851-2764	22/09/23
Genildo Branco e Silva	986987084	22/09/23
Carmita Gomes Montez Albuquerque	99224-7940	22/09/23
Luiz Fernando Albuquerque	995627499	22/09/23

Mirtes Maria de Oliveira	997704194	22/09/23
Comp. Felício L. M. Braga	985841539	22/09/23
Gustavo Henrique de Oliveira	98857-0802	22/09/2023
Sucida Vieira de Moura	995593069	22/09/2023
Col. Edizete C. Costa	980300321	25/09/2023
Silvia Heloísa de Souza	991899379	26/09/2023
Maria José	993704504	26/09/23
x Vanessa Ingrida de Oliveira	993372906	26/09/23
Helena A. P. Costa	99685-3904	26/09/23
Martina Cristina de Souza	994471420	26/09/23
Água Imaculada Lage Garcia	996964347	26/9/23
Alessandra D. Calhaz etc	997028638	26/09/23
Regina Elia Moreira	986948448	26/09/23
Germana do Carmo A. Alves	985481230	26/09/23
Roseli A.S. Moreira	980114340	26/09/23
Antoniúcia Maria Muniz Gomez	987302457	26/09/23
Helis Condado da S.		27-09-23
Sebastião Luciano de Moura	986160435	27-09-23
x Vanessa Ingrida de Oliveira	993372906	27-09-23
Helena A. P. Costa	99685-3904	27/09/23
x Priscila Alexandre de Silva	31 98990-0918	27/09/23
Maria Margarida	996035130	27/09/23
x Edina César Campos	31 99115 2888	27/09/23
	04.280.580/0001-79	
	Associação de Pais e Amigos dos Surdos de Monlevade e Região	
	Rua Olga Demétria, 17 Mangabeiras - CEP 35.930-92	
x Vandeli da Silva	31 989386927	29/09/23
x Ulíria Auxiliadora Sales	995011868	29/09/23
x Imaculada Leig de Sales	995011868	29/09/23
Leicea de Jesus da Cruz Dias	999654983	29/09/23
Sucida Vieira de Moura	31 995593069	29/09/23
Bilton Xavier	31 998843652	29/09/23
José Benedito Rocha	31 991258731	29/09/23

*[Handwritten signature]*



APAS - MON

**Associação de Pais e Amigos dos Surdos de Monlevade e Região**

CNPJ: 04.280.580/0001-79

- .Fundada em 06 / 05 / 2000
- .Registrada em Cartório em 26 / 01 / 2001
- .Registrada no Conselho Municipal de Assistência Social nº 11 em 07 / 07 / 2001
- .Registrada no Conselho Municipal dos Direitos da Criança e do Adolescente nº 13 em 07/07/2001
- .Filiada na Secretaria de Estado e Desenvolvimento Social e Esportes nº 16.978 em 06/05/2004
- .Filiada à Federação Nacional de Educação e Integração dos Surdos – FENEIS nº 132 de 22/10/2002
- .Registrada no Conselho Nacional de Assistência Social nº 71010.002122/2006-63 em 19/12/2006
- .Utilidade Pública Municipal Lei nº 1.554 de 29/11/2002
- .Utilidade Pública Estadual Lei nº 15.320 de 08/09/2004
- .Utilidade Pública Federal Portaria 1.276 de 145/2006 nº 08071.009326/2006-74
- .CEBAS – Portaria 168/2020/Ministério da Cidadania/Secretaria Nacional de Assistência Social
- Rua Olga Demétria, nº 17-Bairro Mangabeiras-João Monlevade-MG- Telefone (31) 3852-8788

### ANEXO III

### RELATÓRIO DE EXECUÇÃO FINANCEIRA – REF

OSC PARCEIRA TC 03/2022	APAS-MON – Associação de Pais e Amigos dos Surdos de Monlevade e Região
CNPJ	04.280580/0001-79
OBJETO DA PARCERIA	Repasse financeiro para possibilitar a realização das ações previstas no previstas no projeto “Melhorando a Acessibilidade Social na Entidade Inclusiva” utilizando recursos oriundos da Emenda Parlamentar Federal nº 202224880001 da Relatoria Geral, na modalidade custeio GND3, aprovada pelo Conselho Municipal de Assistência Social – COMAS, Ata 335, em 24/03/2022, conforme detalhado no Plano de Trabalho.
PERÍODO DE EXECUÇÃO	01/06/2023 a 06/10/2023
	(X) COLABORAÇÃO ( ) FOMENTO ( ) COOPERAÇÃO
VALOR TOTAL REPASSE	R\$ 30.000,00
PRESTAÇÃO DE CONTAS	PARCIAL IV Repasse: 19/09/2022

Escritório de Contabilidade Líder Ltda.  
Rua Fernão Dias, nº 303 - 5º Andar  
CEP 35.930-180 - João Monlevade - MG  
Tel.: (31) 3852-3355  
Empresa Contábil - CRC: 4823  
CNPJ: 16.893.117/0001-81.

04.280.580/0001-79  
Associação de Pais e Amigos  
dos Surdos de Monlevade e Região  
Rua Olga Demétria, 17  
Mangabeiras - CEP 35.930-192  
João Monlevade - MG





APAS - MON **Associação de Pais e Amigos dos Surdos de Monlevade e Região**

CNPJ: 04.280.580/0001-79

- .Fundada em 06 / 05 / 2000
- .Registrada em Cartório em 26 / 01 / 2001
- .Registrada no Conselho Municipal de Assistência Social nº 11 em 07 / 07 / 2001
- .Registrada no Conselho Municipal dos Direitos da Criança e do Adolescente nº 13 em 07/ 07/2001
- .Filiada na Secretaria de Estado e Desenvolvimento Social e Esportes nº 16.978 em 06/05/2004
- .Filiada à Federação Nacional de Educação e Integração dos Surdos – FENEIS nº 132 de 22/10/2002
- .Registrada no Conselho Nacional de Assistência Social nº 71010.002122/2006-63 em 19/12/2006
- .Utilidade Pública Municipal Lei nº 1.554 de 29/11/2002
- .Utilidade Pública Estadual Lei nº 15.320 de 08/09/2004
- .Utilidade Pública Federal Portaria 1.276 de 145/2006 nº 08071.009326/2006-74
- .CEBAS – Portaria 168/2020/Ministério da Cidadania/Secretaria Nacional de Assistência Social
- Rua Olga Demétria, nº 17-Bairro Mangabeiras-João Monlevade-MG- Telefone (31) 3852-8788

## 1 - EXTRATOS BANCÁRIOS

Anexar todos os extratos Bancários desde o primeiro depósito do recurso financeiro realizado pelo município.

Escritório de Contabilidade Líder Ltda.  
Rua Fernão Dias, nº 303 - 5º Andar  
CEP 35.930-180 - João Monlevade - MG  
Tel.: (31) 3852-3355  
Empresa Contábil - CRC: 4023  
CNPJ: 16.893.117/0001-81.

[04.280.580/0001-79]  
Associação de Pais e Amigos  
dos Surdos de Monlevade e Região  
Rua Olga Demétria, 17  
Mangabeiras - CEP 35.930-192  
João Monlevade - MG





Visualizar Fix agrupadosG3313013315876031  
30/06/2023 13:36:01

## Consultas - Extrato de conta corrente

## Cliente - Conta atual

Agência 2220-9  
 Conta corrente 55900-8 ASSOCIACAO P A S M REGIAO  
 Período do extrato Mês atual

## Lançamentos

Dt. balancete	Dt. movimento	Ag. origem	Lote	Histórico	Documento	Valor R\$	Saldo
							0,00 C
31/05/2023		0000	00000	000 Saldo Anterior			
02/06/2023		2220	99015	470 Transferência enviada	552.220.000.027.668	89,90 D	
				02/06 13:50 MACON MANUT REPAROS E OP			
02/06/2023		0000	13105	393 TED Transf.Eletr.Disponiv	60.201	509,00 D	
				756 4108 010708146000140 STYLLUS GESSO			
02/06/2023		0000	13113	310 Tar DOC/TED Eletrônico	861.531.200.115.589	11,50 D	
				Cobrança referente 02/06/2023			
02/06/2023		0000	00000	855 BB CP Automatico S P	70	610,40 C	0,00 C
05/06/2023		0000	13105	393 TED Transf.Eletr.Disponiv	60.501	229,60 D	
				756 4108 004522717000235 FRAGA E MENDE			
05/06/2023		0000	13113	310 Tar DOC/TED Eletrônico	881.561.100.054.302	11,50 D	
				Cobrança referente 05/06/2023			
05/06/2023		0000	00000	855 BB CP Automatico S P	70	241,10 C	0,00 C
07/06/2023		0000	14175	983 TED Devolvida	600.009	2.000,00 C	
				AG OU CNT DEST DO CRED INVAL			
07/06/2023		0000	13105	393 TED Transf.Eletr.Disponiv	60.701	2.000,00 D	
				237 1503 04992701698 WARLEYTON GOMES D			
07/06/2023		0000	13113	310 Tar DOC/TED Eletrônico	861.581.200.166.721	11,50 D	
				Cobrança referente 07/06/2023			
07/06/2023		0000	00000	855 BB CP Automatico S P	70	11,50 C	0,00 C
12/06/2023		0000	14175	983 TED Devolvida	500.001	2.000,00 C	
				AG OU CNT DEST DO CRED INVAL			
12/06/2023		0000	13105	393 TED Transf.Eletr.Disponiv	61.201	2.000,00 D	
				237 1503 024945920000140 WARLEYTON GOM			
12/06/2023		0000	13105	393 TED Transf.Eletr.Disponiv	61.202	492,50 D	
				104 0607 016893117000181 ESCRITORIO DE			
12/06/2023		0000	13113	310 Tar DOC/TED Eletrônico	881.631.100.087.743	11,50 D	
				Cobrança referente 12/06/2023			
12/06/2023		0000	13113	310 Tar DOC/TED Eletrônico	881.631.100.087.744	11,50 D	
				Cobrança referente 12/06/2023			
12/06/2023		0000	00000	855 BB CP Automatico S P	70	515,50 C	0,00 C
13/06/2023		0000	13105	393 TED Transf.Eletr.Disponiv	61.301	2.000,00 D	
				237 1503 024945920000140 WARLEYTON GOM			
13/06/2023		0000	13113	310 Tar DOC/TED Eletrônico	811.641.100.158.125	11,50 D	
				Cobrança referente 13/06/2023			
13/06/2023		0000	00000	855 BB CP Automatico S P	70	2.011,50 C	0,00 C
16/06/2023		0000	13105	393 TED Transf.Eletr.Disponiv	61.601	1.500,00 D	
				104 0092 26900141811 GIOVANNI ALVES DE			
16/06/2023		0000	13113	310 Tar DOC/TED Eletrônico	811.671.100.190.627	11,50 D	
				Cobrança referente 16/06/2023			
16/06/2023		0000	00000	855 BB CP Automatico S P	70	1.511,50 C	0,00 C
22/06/2023		2220	17608	502 Depósito em Dinheiro	22.201.760.800.171	149,50 C	149,50 C
				2220-00-JOAO MONLEVADE-JOAO MONLEVADE,			
30/06/2023		2220	02220	393 TED Transf.Eletr.Disponiv	63.001	1.500,00 D	
				104 0092 26900141811 GIOVANNI ALVES DE			

0,00 C

Assinatura

41

Nº

Visualizar Pix agrupados

G335131406386627016  
13/09/2023 14:11:52



**Consultas - Extrato de conta corrente**

**Cliente - Conta atual**

Agência 2220-9  
Conta corrente 55900-8 ASSOCIACAO P A S M REGIAO  
Período do extrato 07 / 2023

**Lançamentos**

Dt. balancete	Dt. movimento	Ag. origem	Lote	Histórico	Documento	Valor R\$	Saldo
30/06/2023		0000	00000	000 Saldo Anterior			0,00 C
03/07/2023		0000	13105	393 TED Transf.Eletr.Disponiv	70.301	2.071,12 D	
				237 1503 024945920000140 WARLEYTON GOM			
03/07/2023		0000	13113	310 Tar DOC/TED Eletrônico	881.841.100.048.411	11,50 D =	
				Cobrança referente 03/07/2023			
03/07/2023		0000	00000	855 BB CP Automatico S P	70	2.082,62 C	0,00 C
05/07/2023		0000	13105	393 TED Transf.Eletr.Disponiv	70.501	492,50 D	
				104 0607 016893117000181 ESCRITORIO DE			
05/07/2023		0000	13113	310 Tar DOC/TED Eletrônico	811.861.200.134.763	11,50 D =	
				Cobrança referente 05/07/2023			
05/07/2023		0000	00000	855 BB CP Automatico S P	70	504,00 C	0,00 C
14/07/2023		0000	13105	393 TED Transf.Eletr.Disponiv	71.401	976,00 D	
				756 4108 023101450000176 MASTER PLAN M			
14/07/2023		0000	13113	310 Tar DOC/TED Eletrônico	821.951.100.113.844	11,50 D =	
				Cobrança referente 14/07/2023			
14/07/2023		0000	00000	855 BB CP Automatico S P	70	987,50 C	0,00 C
31/07/2023		0000	00000	999 S A L D O			0,00 C

Transação efetuada com sucesso por: JD830496 VIRGINIA LIMA PIRES.



<https://autoatendimento.bb.com.br/apf-apj-autoatendimento/index.html?v=2.17.1#/template/~2Fconsultas~2F009-2.bb%3Fh=sim>

extrato

**Lançamentos**

Dt. balancete	Dt. movimento	Ag. origem	Lote	Histórico	Documento	Valor R\$	Saldo
14/07/2023		0000	00000	000 Saldo Anterior			0,00 C
03/08/2023		0000	13105	393 TED Transf.Eletr.Disponiv	80.301	492,50 D	
				104 0607 016893117000181 ESCRITORIO DE			
03/08/2023		0000	13113	310 Tar DOC/TED Eletrônico	852.151.100.091.225	11,50 D =	
				Cobrança referente 03/08/2023			
03/08/2023		0000	00000	855 BB CP Automatico S P	70	504,00 C	0,00 C
31/08/2023		0000	00000	999 S A L D O			0,00 C

Transação efetuada com sucesso por: JD830496 VIRGINIA LIMA PIRES.



Visualizar Pix agrupados



### Consultas - Extrato de conta corrente

G334160954553387014  
16/10/2023 09:59:10

#### Cliente - Conta atual

Agência 2220-9  
Conta corrente 55900-8 ASSOCIACAO P A S M REGIAO  
Período do extrato 09 / 2023

#### Lançamentos

Dt. balancete	Dt. movimento	Ag. origem	Lote	Histórico	Documento	Valor R\$	Saldo
03/08/2023		0000	00000	000 Saldo Anterior			0,00 C
13/09/2023		0000	13105	393 TED Transf. Eletr. Disponív	91.301	492,50 D	
				104 0607 016893117000181 ESCRITORIO DE			
13/09/2023		0000	13113	310 Tar DOC/TED Eletrônico	822.561.100.146.426	11,50 D	
				Cobrança referente 13/09/2023			
13/09/2023		0000	00000	855 BB CP Automatico S P	70	504,00 C	0,00 C
14/09/2023		2220	17608	511 Depósito bloquead.1d útil	1.464.051.539	69,00 *	0,00 C
15/09/2023		0000	10846	631 Desbloqueio de depósito	1.464.051.539	69,00 C	69,00 C
30/09/2023		0000	00000	999 S A L D O			69,00 C

-----  
**OBSERVAÇÕES:**  
-----

Transação efetuada com sucesso por: JD830496 VIRGINIA LIMA PIRES.

*[Handwritten signature]*

*[Handwritten signature]*



Visualizar Pix agrupados

## Consultas - Extrato de conta corrente

## Cliente - Conta atual

Agência 2220-9  
 Conta corrente 55900-8 ASSOCIACAO P A S M REGIAO  
 Período do extrato Mês atual

## Lançamentos

Dt. balancete	Dt. movimento	Ag. origem	Lote	Histórico	Documento	Valor R\$	Saldo
15/09/2023		0000	00000	000 Saldo Anterior			69,00 C
05/10/2023		0000	14113	670 Tar DOC/TED Eletrônico	102.780.800.061.826	11,00 C -	
				Estorno cobrança de 03/10/2022			
05/10/2023		0000	14113	670 Tar DOC/TED Eletrônico	102.780.800.061.826	11,00 C =	
				Estorno cobrança de 07/11/2022			
05/10/2023		0000	14113	670 Tar DOC/TED Eletrônico	102.780.800.061.826	11,00 C =	
				Estorno cobrança de 05/12/2022			
05/10/2023		0000	14113	670 Tar DOC/TED Eletrônico	102.780.800.061.826	11,00 C =	
				Estorno cobrança de 02/01/2023			
05/10/2023		0000	14113	670 Tar DOC/TED Eletrônico	102.780.800.061.826	11,50 C	
				Estorno cobrança de 06/02/2023			
05/10/2023		0000	14113	670 Tar DOC/TED Eletrônico	102.780.800.061.826	11,50 C	
				Estorno cobrança de 03/03/2023			
05/10/2023		0000	14113	670 Tar DOC/TED Eletrônico	102.780.800.061.826	11,50 C	
				Estorno cobrança de 04/04/2023			
05/10/2023		0000	14113	670 Tar DOC/TED Eletrônico	102.780.800.061.826	11,50 C	
				Estorno cobrança de 05/04/2023			
05/10/2023		0000	14113	670 Tar DOC/TED Eletrônico	102.780.800.061.826	11,50 C	
				Estorno cobrança de 28/04/2023			
05/10/2023		0000	14113	670 Tar DOC/TED Eletrônico	102.780.800.061.826	11,50 C	
				Estorno cobrança de 09/05/2023			
05/10/2023		0000	14113	670 Tar DOC/TED Eletrônico	102.780.800.061.826	11,50 C	
				Estorno cobrança de 18/05/2023			
05/10/2023		0000	14113	670 Tar DOC/TED Eletrônico	102.780.800.061.826	11,50 C	
				Estorno cobrança de 19/05/2023			
05/10/2023		0000	14113	670 Tar DOC/TED Eletrônico	102.780.800.061.826	23,00 C	
				Estorno cobrança de 22/05/2023			
05/10/2023		0000	14113	670 Tar DOC/TED Eletrônico	102.780.800.061.826	11,50 C	
				Estorno cobrança de 23/05/2023			
05/10/2023		0000	14113	670 Tar DOC/TED Eletrônico	102.780.800.061.826	23,00 C	
				Estorno cobrança de 24/05/2023			
05/10/2023		0000	14113	670 Tar DOC/TED Eletrônico	102.780.800.061.826	23,00 C	
				Estorno cobrança de 31/05/2023			
05/10/2023		0000	14113	670 Tar DOC/TED Eletrônico	102.780.800.061.826	11,50 C	
				Estorno cobrança de 02/06/2023			
05/10/2023		0000	14113	670 Tar DOC/TED Eletrônico	102.780.800.061.826	11,50 C	
				Estorno cobrança de 05/06/2023			
05/10/2023		0000	14113	670 Tar DOC/TED Eletrônico	102.780.800.061.826	11,50 C	
				Estorno cobrança de 07/06/2023			

Assinatura  
 Nº



### Extratos - Investimentos Fundos - Mensal

#### Cliente

Agência 2220-9  
Conta 55900-8 ASSOCIACAO P A S M REGIAO  
Mês/ano referência OUTUBRO/2022

#### S.Público Automático - CNPJ: 4.288.966/0001-27

Data	Histórico	Valor	Valor IRPrej. Comp.	Valor IOF	Quantidade cotas	Valor cota	Saldo cotas
30/09/2022	SALDO ANTERIOR	0,00					
27/10/2022	APLICAÇÃO	29.564,00			7.181,370228	4,116763105	7.181,370228
31/10/2022	SALDO ATUAL	29.589,61			7.181,370228		7.181,370228

#### Resumo do mês

SALDO ANTERIOR	0,00
APLICAÇÕES (+)	29.564,00
RESGATES (-)	0,00
RENDIMENTO BRUTO (+)	25,61
IMPOSTO DE RENDA (-)	0,00
IOF (-)	0,00
RENDIMENTO LÍQUIDO	25,61
SALDO ATUAL =	29.589,61

#### Valor da Cota

30/09/2022	4,084805593
31/10/2022	4,120328729

#### Rentabilidade

No mês	0,8696
No ano	8,1722
Últimos 12 meses	9,2800

Transação efetuada com sucesso por: JD830496 VIRGINIA LIMA PIRES.

Serviço de Atendimento ao Consumidor - SAC 0800 729 0722

Ouvidoria BB 0800 729 5678  
Para deficientes auditivos 0800 729 0088





## Extratos - Investimentos Fundos - Mensal

## Cliente

Agência 2220-9  
Conta 55900-8 ASSOCIACAO P A S M REGIAO  
Mês/ano referência NOVEMBRO/2022

## S.Público Automático - CNPJ: 4.288.966/0001-27

Data	Histórico	Valor	Valor IRPrej. Comp.	Valor IOF	Quantidade cotas	Valor cota	Saldo cotas
31/10/2022	SALDO ANTERIOR	29.589,61			7.181.370228		
07/11/2022	RESGATE	436,00	0,09	0,71	105,828234	4,127442970	7.075,541994
	Aplicação 27/10/2022	436,00	0,09	0,71	105,828234		
30/11/2022	COBRANÇA DE IR		55,73		13,409063	4,156144121	7.062,132931
	Aplicação 27/10/2022		55,73		13,409063		
30/11/2022	SALDO ATUAL	29.351,24			7.062,132931		7.062,132931

## Resumo do mês

SALDO ANTERIOR	29.589,61
APLICAÇÕES (+)	0,00
RESGATES (-)	436,00
RENDIMENTO BRUTO (+)	254,16
IMPOSTO DE RENDA (-)	55,82
IOF (-)	0,71
RENDIMENTO LÍQUIDO	197,63
SALDO ATUAL =	29.351,24

## Valor da Cota

31/10/2022	4,120328729
30/11/2022	4,156144121

## Rentabilidade

No mês	0,8692
No ano	9,1124
Últimos 12 meses	9,7517

Transação efetuada com sucesso por: JD830496 VIRGINIA LIMA PIRES.

Serviço de Atendimento ao Consumidor - SAC 0800 729 0722

Ouvidoria BB 0800 729 5678  
Para deficientes auditivos 0800 729 0088





## Extratos - Investimentos Fundos - Mensal

### Ciente

Agência 2220-9  
Conta 55900-8 ASSOCIACAO P A S M REGIAO  
Mês/ano referência DEZEMBRO/2022

### S.Público Automático - CNPJ: 4.288.966/0001-27

Data	Histórico	Valor	Valor IRPrej. Comp.	Valor IOF	Quantidade cotas	Valor cota	Saldo cotas
30/11/2022	SALDO ANTERIOR	29.351,24			7.062,132931		
05/12/2022	RESGATE	436,00	0,23		104,824061	4,161544557	6.957,308870
	Aplicação 27/10/2022	436,00	0,23		104,824061		
30/12/2022	SALDO ATUAL	29.192,50			6.957,308870		6.957,308870

### Resumo do mês

SALDO ANTERIOR	29.351,24
APLICAÇÕES (+)	0,00
RESGATES (-)	436,00
RENDIMENTO BRUTO (+)	277,49
IMPOSTO DE RENDA (-)	0,23
IOF (-)	0,00
RENDIMENTO LÍQUIDO	277,26
SALDO ATUAL =	29.192,50

### Valor da Cota

30/11/2022	4,156144121
30/12/2022	4,195946582

### Rentabilidade

No mês	0,9576
No ano	10,1574
Últimos 12 meses	10,1574

Transação efetuada com sucesso por: JD830496 VIRGINIA LIMA PIRES.

Serviço de Atendimento ao Consumidor - SAC 0800 729 0722

Ouvidoria BB 0800 729 5678  
Para deficientes auditivos 0800 729 0088





## Extratos - Investimentos Fundos - Mensal

### Ciente

Agência 2220-9  
Conta 55900-8 ASSOCIACAO P A S M REGIAO  
Mês/ano referência JANEIRO/2023

### S.Público Automático - CNPJ: 4.288.966/0001-27

Data	Histórico	Valor	Valor IRPrej. Comp.	Valor IOF	Quantidade cotas	Valor cota	Saldo cotas
30/12/2022	SALDO ANTERIOR	29.192,50			6.957,308870		
02/01/2023	RESGATE	436,00	1,07		104,119712	4,197764188	6.853,189158
	Aplicação 27/10/2022	436,00	1,07		104,119712		
31/01/2023	SALDO ATUAL	29.029,25			6.853,189158		6.853,189158

### Resumo do mês

SALDO ANTERIOR	29.192,50
APLICAÇÕES (+)	0,00
RESGATES (-)	436,00
RENDIMENTO BRUTO (+)	273,82
IMPOSTO DE RENDA (-)	1,07
IOF (-)	0,00
RENDIMENTO LÍQUIDO	272,75
SALDO ATUAL =	29.029,25

### Valor da Cota

30/12/2022	4,195946582
31/01/2023	4,235875202

### Rentabilidade

No mês	0,9515
No ano	0,9515
Últimos 12 meses	10,5821

Transação efetuada com sucesso por: JD830496 VIRGINIA LIMA PIRES.

Serviço de Atendimento ao Consumidor - SAC 0800 729 0722

Ouvidoria BB 0800 729 5678  
Para deficientes auditivos 0800 729 0088

*Handwritten signature*







## Extratos - Investimentos Fundos - Mensal

### Ciente

Agência 2220-9  
Conta 55900-8 ASSOCIACAO P A S M REGIAO  
Mês/ano referência FEVEREIRO/2023

### S.Público Automático - CNPJ: 4.288.966/0001-27

Data	Histórico	Valor	Valor IRPrej. Comp.	Valor IOF	Quantidade cotas	Valor cota	Saldo cotas
31/01/2023	SALDO ANTERIOR	29.029,25			6.853.189158		
06/02/2023	RESGATE	471,00	2,29		111,540879	4,243197706	6.741,648279
	Aplicação 27/10/2022	471,00	2,29		111,540879		
28/02/2023	SALDO ATUAL	28.779,64			6.741,648279		6.741,648279

### Resumo do mês

SALDO ANTERIOR	29.029,25
APLICAÇÕES (+)	0,00
RESGATES (-)	471,00
RENDIMENTO BRUTO (+)	223,68
IMPOSTO DE RENDA (-)	2,29
IOF (-)	0,00
RENDIMENTO LÍQUIDO	221,39
SALDO ATUAL =	28.779,64

### Valor da Cota

31/01/2023	4,235875202
28/02/2023	4,268931998

### Rentabilidade

No mês	0,7804
No ano	1,7394
Últimos 12 meses	10,7863

Transação efetuada com sucesso por: JD830496 VIRGINIA LIMA PIRES.

Serviço de Atendimento ao Consumidor - SAC 0800 729 0722

Ouvidoria BB 0800 729 5678  
Para deficientes auditivos 0800 729 0088





## Extratos - Investimentos Fundos - Mensal

### Cliente

Agência 2220-9  
Conta 55900-8 ASSOCIACAO P A S M REGIAO  
Mês/ano referência MARCO/2023

### S.Público Automático - CNPJ: 4.288.966/0001-27

Data	Histórico	Valor	Valor IRPrej. Comp.	Valor IOF	Quantidade cotas	Valor cota	Saldo cotas
28/02/2023	SALDO ANTERIOR	28.779,64			6.741,648279		
03/03/2023	RESGATE	504,00	3,27		118,674813	4,274453741	6.622,973466
	Aplicação 27/10/2022	504,00	3,27		118,674813		
31/03/2023	SALDO ATUAL	28.555,21			6.622,973466		6.622,973466

### Resumo do mês

SALDO ANTERIOR	28.779,64
APLICAÇÕES (+)	0,00
RESGATES (-)	504,00
RENDIMENTO BRUTO (+)	282,84
IMPOSTO DE RENDA (-)	3,27
IOF (-)	0,00
RENDIMENTO LÍQUIDO	279,57
SALDO ATUAL =	28.555,21

### Valor da Cota

28/02/2023	4,268931998
31/03/2023	4,311538660

### Rentabilidade

No mês	0,9980
No ano	2,7548
Últimos 12 meses	11,0771

Transação efetuada com sucesso por: JD830496 VIRGINIA LIMA PIRES.

Serviço de Atendimento ao Consumidor - SAC 0800 729 0722

Ouvidoria BB 0800 729 5678  
Para deficientes auditivos 0800 729 0088

*[Handwritten Signature]*

APAS-MON  
*[Handwritten Signature]*  
Assinatura  
53  
Nº



## Extratos - Investimentos Fundos - Mensal

### Ciente

Agência 2220-9  
Conta 55900-8 ASSOCIACAO P A S M REGIAO  
Mês/ano referência ABRIL/2023

### S.Público Automático - CNPJ: 4.288.966/0001-27

Data	Histórico	Valor	Valor IRPrej. Comp.	Valor IOF	Quantidade cotas	Valor cota	Saldo cotas
31/03/2023	SALDO ANTERIOR	28.555,21			6.622,973466		
04/04/2023	RESGATE	1.727,50	14,85		403,764787	4,315259916	6.219,208679
	Aplicação 27/10/2022	1.727,50	14,85		403,764787		
05/04/2023	RESGATE	504,00	4,38		117,759044	4,317120653	6.101,449635
	Aplicação 27/10/2022	504,00	4,38		117,759044		
28/04/2023	RESGATE	1.761,50	15,46		408,942770	4,345253489	5.692,506865
	Aplicação 27/10/2022	1.761,50	15,46		408,942770		
28/04/2023	SALDO ATUAL	24.735,39			5.692,506865		5.692,506865

### Resumo do mês

SALDO ANTERIOR	28.555,21
APLICAÇÕES (+)	0,00
RESGATES (-)	3.993,00
RENDIMENTO BRUTO (+)	207,87
IMPOSTO DE RENDA (-)	34,69
IOF (-)	0,00
RENDIMENTO LÍQUIDO	173,18
SALDO ATUAL =	24.735,39

### Valor da Cota

31/03/2023	4,311538660
28/04/2023	4,345253489

### Rentabilidade

No mês	0,7819
No ano	3,5583
Últimos 12 meses	11,2057

Transação efetuada com sucesso por: JD830496 VIRGINIA LIMA PIRES.

Serviço de Atendimento ao Consumidor - SAC 0800 729 0722

Ouvidoria BB 0800 729 5678  
Para deficientes auditivos 0800 729 0088





## Extratos - Investimentos Fundos - Mensal

### Ciente

Agência 2220-9  
Conta 55900-8 ASSOCIACAO P A S M REGIAO  
Mês/ano referência MAIO/2023

### S.Público Automático - CNPJ: 4.288.966/0001-27

Data	Histórico	Valor	Valor IRPrej. Comp.	Valor IOF	Quantidade cotas	Valor cota	Saldo cotas
28/04/2023	SALDO ANTERIOR	24.735,39			5.692,506865		
09/05/2023	RESGATE	504,00	4,67		116,759978	4,356544175	5.575,746887
	Aplicação 27/10/2022	504,00	4,67		116,759978		
18/05/2023	RESGATE	311,40	3,07		71,965633	4,369724648	5.503,781254
	Aplicação 27/10/2022	311,40	3,07		71,965633		
19/05/2023	RESGATE	1.681,28	16,73		388,417073	4,371615253	5.115,364181
	Aplicação 27/10/2022	1.681,28	16,73		388,417073		
22/05/2023	RESGATE	2.887,32	28,98		666,808140	4,373521893	4.448,556041
	Aplicação 27/10/2022	2.887,32	28,98		666,808140		
23/05/2023	RESGATE	2.511,50	25,42		579,816488	4,375384368	3.868,739553
	Aplicação 27/10/2022	2.511,50	25,42		579,816488		
24/05/2023	RESGATE	2.075,82	21,18		479,065676	4,377270393	3.389,673877
	Aplicação 27/10/2022	2.075,82	21,18		479,065676		
31/05/2023	RESGATE	1.120,56			255,443277	4,386727309	3.134,230600
	Aplicação 27/10/2022	1.120,56			255,443277		
31/05/2023	COBRANÇA DE IR		156,32		35,634766	4,386727309	3.098,595834
	Aplicação 27/10/2022		156,32		35,634766		
31/05/2023	SALDO ATUAL	13.592,69			3.098,595834		3.098,595834

### Resumo do mês

SALDO ANTERIOR	24.735,39
APLICAÇÕES (+)	0,00
RESGATES (-)	11.091,88
RENDIMENTO BRUTO (+)	205,55
IMPOSTO DE RENDA (-)	256,37
IOF (-)	0,00
RENDIMENTO LÍQUIDO	-50,82
SALDO ATUAL =	13.592,69

### Valor da Cota

28/04/2023	4,345253489
31/05/2023	4,386727309

### Rentabilidade

No mês	0,9544
No ano	4,5467
Últimos 12 meses	11,3172

Transação efetuada com sucesso por: JD830496 VIRGINIA LIMA PIRES.

Serviço de Atendimento ao Consumidor - SAC 0800 729 0722

Ouvidoria BB 0800 729 5678  
Para deficientes auditivos 0800 729 0088





## Extratos - Investimentos Fundos - Mensal

## Cliente

Agência 2220-9  
Conta 55900-8 ASSOCIACAO P A S M REGIAO  
Mês/ano referência JUNHO/2023

## S.Público Automático - CNPJ: 4.288.966/0001-27

Data	Histórico	Valor	Valor IRPrej. Comp.	Valor IOF	Quantidade cotas	Valor cota	Saldo cotas
31/05/2023	SALDO ANTERIOR	13.592,69			3.098,595834		
02/06/2023	RESGATE	610,40	0,10		139,049760	4,390514575	2.959,546074
	Aplicação 27/10/2022	610,40	0,10		139,049760		
05/06/2023	RESGATE	241,10	0,06		54,903782	4,392411452	2.904,642292
	Aplicação 27/10/2022	241,10	0,06		54,903782		
07/06/2023	RESGATE	11,50			2,615913	4,396170729	2.902,026379
	Aplicação 27/10/2022	11,50			2,615913		
12/06/2023	RESGATE	515,50	0,31		117,229707	4,399993948	2.784,796672
	Aplicação 27/10/2022	515,50	0,31		117,229707		
13/06/2023	RESGATE	2.011,50	1,38		457,280414	4,401850458	2.327,516258
	Aplicação 27/10/2022	2.011,50	1,38		457,280414		
16/06/2023	RESGATE	1.511,50	1,42		343,257560	4,407535846	1.984,258698
	Aplicação 27/10/2022	1.511,50	1,42		343,257560		
30/06/2023	RESGATE	2.804,50	5,06		634,695696	4,426625262	1.349,563002
	Aplicação 27/10/2022	2.804,50	5,06		634,695696		
30/06/2023	SALDO ATUAL	5.974,01			1.349,563002		1.349,563002

## Resumo do mês

SALDO ANTERIOR	13.592,69
APLICAÇÕES (+)	0,00
RESGATES (-)	7.706,00
RENDIMENTO BRUTO (+)	95,65
IMPOSTO DE RENDA (-)	8,33
IOF (-)	0,00
RENDIMENTO LÍQUIDO	87,32
SALDO ATUAL =	5.974,01

## Valor da Cota

31/05/2023	4,386727309
30/06/2023	4,426625262

## Rentabilidade

No mês	0,9095
No ano	5,4976
Últimos 12 meses	11,3969

Transação efetuada com sucesso por: JD830496 VIRGINIA LIMA PIRES.

Serviço de Atendimento ao Consumidor - SAC 0800 729 0722

Ouvidoria BB 0800 729 5678  
Para deficientes auditivos 0800 729 0088

APAS-MON  
Assinatura  
56  
Nº



## Extratos - Investimentos Fundos - Mensal

### Ciente

Agência 2220-9  
Conta 55900-8 ASSOCIACAO P A S M REGIAO  
Mês/ano referência JULHO/2023

### S.Público Automático - CNPJ: 4.288.966/0001-27

Data	Histórico	Valor	Valor IRPrej. Comp.	Valor IOF	Quantidade cotas	Valor cota	Saldo cotas
30/06/2023	SALDO ANTERIOR	5.974,01			1.349.563002		
03/07/2023	RESGATE	2.082,62	3,93		471,160817	4,428530399	878,402185
	Aplicação 27/10/2022	2.082,62	3,93		471,160817		
05/07/2023	RESGATE	504,00	1,03		113,941957	4,432344432	764,460228
	Aplicação 27/10/2022	504,00	1,03		113,941957		
14/07/2023	RESGATE	987,50	2,62		222,716485	4,445652057	541,743743
	Aplicação 27/10/2022	987,50	2,62		222,716485		
31/07/2023	SALDO ATUAL	2.419,86			541,743743		541,743743

### Resumo do mês

SALDO ANTERIOR	5.974,01
APLICAÇÕES (+)	0,00
RESGATES (-)	3.574,12
RENDIMENTO BRUTO (+)	27,55
IMPOSTO DE RENDA (-)	7,58
IOF (-)	0,00
RENDIMENTO LÍQUIDO	19,97
SALDO ATUAL =	2.419,86

### Valor da Cota

30/06/2023	4,426625262
31/07/2023	4,466804807

### Rentabilidade

No mês	0,9076
No ano	6,4552
Últimos 12 meses	11,4403

Transação efetuada com sucesso por: JD830496 VIRGINIA LIMA PIRES.

Serviço de Atendimento ao Consumidor - SAC 0800 729 0722

Ouvidoria BB 0800 729 5678  
Para deficientes auditivos 0800 729 0088



*[Handwritten signature]*



## Extratos - Investimentos Fundos - Mensal

### Ciente

Agência 2220-9  
Conta 55900-8 ASSOCIACAO P A S M REGIAO  
Mês/ano referência AGOSTO/2023

### S.Público Automático - CNPJ: 4.288.966/0001-27

Data	Histórico	Valor	Valor IRPrej. Comp.	Valor IOF	Quantidade cotas	Valor cota	Saldo cotas
31/07/2023	SALDO ANTERIOR	2.419,86			541,743743		
03/08/2023	RESGATE	504,00	1,94		113,120207	4,472587284	428,623536
	Aplicação 27/10/2022	504,00	1,94		113,120207		
31/08/2023	SALDO ATUAL	1.933,01			428,623536		428,623536

### Resumo do mês

SALDO ANTERIOR	2.419,86
APLICAÇÕES (+)	0,00
RESGATES (-)	504,00
RENDIMENTO BRUTO (+)	19,09
IMPOSTO DE RENDA (-)	1,94
IOF (-)	0,00
RENDIMENTO LÍQUIDO	17,15
SALDO ATUAL =	1.933,01

### Valor da Cota

31/07/2023	4,466804807
31/08/2023	4,509797097

### Rentabilidade

No mês	0,9624
No ano	7,4798
Últimos 12 meses	11,4122

Transação efetuada com sucesso por: JD830496 VIRGINIA LIMA PIRES.

Serviço de Atendimento ao Consumidor - SAC 0800 729 0722

Ouvidoria BB 0800 729 5678  
Para deficientes auditivos 0800 729 0088

*Dis*

APAS-MON  
*Handwritten signature*  
Assinatura  
58  
Nº



## Extratos - Investimentos Fundos - Mensal

### Cliente

Agência 2220-9  
Conta 55900-8 ASSOCIACAO P A S M REGIAO  
Mês/ano referência SETEMBRO/2023

### S.Público Automático - CNPJ: 4.288.966/0001-27

Data	Histórico	Valor	Valor IRPrej. Comp.	Valor IOF	Quantidade cotas	Valor cota	Saldo cotas
31/08/2023	SALDO ANTERIOR	1.933,01			428,623536		
13/09/2023	RESGATE	504,00	3,09		112,070471	4,524742283	316,553065
	Aplicação 27/10/2022	504,00	3,09		112,070471		
29/09/2023	SALDO ATUAL	1.439,30			316,553065		316,553065

### Resumo do mês

SALDO ANTERIOR	1.933,01
APLICAÇÕES (+)	0,00
RESGATES (-)	504,00
RENDIMENTO BRUTO (+)	13,38
IMPOSTO DE RENDA (-)	3,09
IOF (-)	0,00
RENDIMENTO LÍQUIDO	10,29
SALDO ATUAL =	1.439,30

### Valor da Cota

31/08/2023	4,509797097
29/09/2023	4,546792935

### Rentabilidade

No mês	0,8203
No ano	8,3615
Últimos 12 meses	11,3098

Transação efetuada com sucesso por: JD830496 VIRGINIA LIMA PIRES.

Serviço de Atendimento ao Consumidor - SAC 0800 729 0722

Ouvidoria BB 0800 729 5678  
Para deficientes auditivos 0800 729 0088







### Extratos - Investimentos Fundos - Mensal

#### Cliente

Agência 2220-9  
Conta 55900-8 ASSOCIACAO P A S M REGIAO  
Mês/ano referência OUTUBRO/2023

#### S.Público Automático - CNPJ: 4.288.966/0001-27

Data	Histórico	Valor	Valor IRPrej. Comp.	Valor IOF	Quantidade cotas	Valor cota	Saldo cotas
29/09/2023	SALDO ANTERIOR	1.439,30			316,553065		
06/10/2023	RESGATE	57,50	0,42		12,713464	4,555800172	303,839601
	Aplicação 27/10/2022	57,50	0,42		12,713464		
31/10/2023	SALDO ATUAL	1.393,04			303,839601		303,839601

#### Resumo do mês

SALDO ANTERIOR	1.439,30
APLICAÇÕES (+)	0,00
RESGATES (-)	57,50
RENDIMENTO BRUTO (+)	11,66
IMPOSTO DE RENDA (-)	0,42
IOF (-)	0,00
RENDIMENTO LÍQUIDO	11,24
SALDO ATUAL =	1.393,04

#### Valor da Cota

29/09/2023	4,546792935
31/10/2023	4,584791551

#### Rentabilidade

No mês	0,8357
No ano	9,2671
Últimos 12 meses	11,2724

Transação efetuada com sucesso por: JD830496 VIRGINIA LIMA PIRES.

Serviço de Atendimento ao Consumidor - SAC 0800 729 0722

Ouvidoria BB 0800 729 5678  
Para deficientes auditivos 0800 729 0088



Documento válido para fins de declaração de ajuste anual de acordo com IN nº 698

Ano-base 2023    Exercício 2023    Trimestre 3º    Folha 001

Agência 2220-9 JOAO MONLEVADE    MG    CNPJ 00.000.000/3302-21

Cliente ASSOCIACAO P A S M REGIAO

CNPJ 04.280.580/0001-79    Conta 55.900-8

Valores expressos em reais

Especificação	JULHO	AGOSTO	SETEMBRO
S.PUBLICO AUTOMATICO			
CNPJ 04.288.966/0001-27			
RENDIMENTO TRIBUTADO	38,00	9,71	15,46
IMPOSTO RETIDO	7,58	1,94	3,09
DADOS TRIMESTRAIS			
RENDIMENTO TRIBUTADO	63,17		
IMPOSTO RETIDO	12,61		
SALDO EM 16.10.2023	1.439,30		
QT.COTAS 16.10.2023	316,5530		

*[Handwritten signature]*

*[Handwritten signature]*

APAS-MON  
Assinatura  
61  
Nº

Confie seu Imposto de Renda ao banco que cuida de sua empresa  
**BANCO DO BRASIL**



APAS - MON

**Associação de Pais e Amigos dos Surdos de Monlevade e Região**

CNPJ: 04.280.580/0001-79

- .Fundada em 06 / 05 / 2000
  - .Registrada em Cartório em 26 / 01 / 2001
  - .Registrada no Conselho Municipal de Assistência Social nº 11 em 07 / 07 / 2001
  - .Registrada no Conselho Municipal dos Direitos da Criança e do Adolescente nº 13 em 07/ 07/2001
  - .Registrada no Conselho Municipal dos Direitos da Criança e do Adolescente nº 16.978 em 06/05/2004
  - .Filiada na Secretaria de Estado e Desenvolvimento Social e Esportes nº 132 de 22/10/2002
  - .Filiada à Federação Nacional de Educação e Integração dos Surdos – FENEIS nº 132 de 22/10/2002
  - .Registrada no Conselho Nacional de Assistência Social nº 71010.002122/2006-63 em 19/12/2006
  - .Utilidade Pública Municipal Lei nº 1.554 de 29/11/2002
  - .Utilidade Pública Estadual Lei nº 15.320 de 08/09/2004
  - .Utilidade Pública Federal Portaria 1.276 de 14/05/2006 nº 08071.009326/2006-74
  - .CEBAS – Portaria 168/2020/Ministério da Cidadania/Secretaria Nacional de Assistência Social
- Rua Olga Demétria, nº 17-Bairro Mangabeiras-João Monlevade-MG-Telefone (31) 3852-8788

TC 03/2022

Projeto “Melhorando a Acessibilidade Social na Entidade Inclusiva”

Extrato de RENDIMENTOS DE APLICAÇÃO - CC 55.900-8

Banco do Brasil – Agencia 2220-9

**PERIODO DE 01/09/22 A 05/10/2023**

Outubro/2022 – R\$ 25,61

Novembro/22 – R\$ 197,63

Dezembro/22 – R\$ 277,26

Janeiro/23 – R\$ 272,75

Fevereiro/23 – R\$ 221,39

Março/23 – R\$ 279,57

Abril/23 – R\$ 173,18

Maió/23 – R\$ (-) 50,82

Junho/23 – 87,32

Julho/23 – R\$ 19,97

Agosto/23 – R\$17,15

Setembro/23 – R\$10,29

Outubro/23 – 11,24

**TOTAL .....R\$1.542,54**





APAS - MON **Associação de Pais e Amigos dos Surdos de Monlevade e Região**

CNPJ: 04.280.580/0001-79

- .Fundada em 06 / 05 / 2000
- .Registrada em Cartório em 26 / 01 / 2001
- .Registrada no Conselho Municipal de Assistência Social nº 11 em 07 / 07 / 2001
- .Registrada no Conselho Municipal dos Direitos da Criança e do Adolescente nº 13 em 07 / 07 / 2001
- .Filiada na Secretaria de Estado e Desenvolvimento Social e Esportes nº 16.978 em 06/05/2004
- .Filiada à Federação Nacional de Educação e Integração dos Surdos – FENEIS nº 132 de 22/10/2002
- .Registrada no Conselho Nacional de Assistência Social nº 71010.002122/2006-63 em 19/12/2006
- .Utilidade Pública Municipal Lei nº 1.554 de 29/11/2002
- .Utilidade Pública Estadual Lei nº 15.320 de 08/09/2004
- .Utilidade Pública Federal Portaria 1.276 de 145/2006 nº 08071.009326/2006-74
- .CEBAS – Portaria 168/2020/Ministério da Cidadania/Secretaria Nacional de Assistência Social
- Rua Olga Demétria, nº 17-Bairro Mangabeiras-João Monlevade-MG- Telefone (31) 3852-8788

## 2 - DEMONSTRATIVO DE EXECUÇÃO DA RECEITA E DESPESA

DEMONSTRATIVO DE EXECUÇÃO DA RECEITA E DESPESA					
TERMO DE COLABORAÇÃO Nº 03/2022					
PERÍODO DE 01/06/2023 a 06/10/2023					
RECEITA			DESPESA		
DATA	HISTÓRICO	VALOR	DATA	HISTÓRICO	VALOR
	<input type="checkbox"/> SALDO ANTERIOR	12.219,12		<input type="checkbox"/> DESPESAS COM PESSOAL (Item 3)	
	<input type="checkbox"/> REPASSE DA ADMINISTRAÇÃO PÚBLICA			<input type="checkbox"/> DESPESAS COM MANUTENÇÃO (Item 4)	
-09/03/23 A 31/05/23 -02/06/23 A 13/06/23 -16/06/23 A 14/07/23	<input type="checkbox"/> DEVOLUÇÕES DE TARIFA (Item 8)	149,50 69,00 69,00		<input type="checkbox"/> DESPESAS COM MATERIAL DE CONSUMO (Item 5)	828,50
-15/07/23 A 05/10/23 Estorno de valor do BANCO DO BRASIL para a conta da parceria ref cobrança indevida	<input type="checkbox"/> OUTRAS DEVOLUÇÕES (Item 8)	354,50		<input type="checkbox"/> DESPESAS COM MATERIAL PERMANENTE (Item 6)	3.976,00
10/2022 A 06/10/2023	RENDIMENTOS	1.542,54		<input type="checkbox"/> DESPESAS COM PRESTADORES DE SERVIÇO (Item 7)	8.033,62
				<input type="checkbox"/> TARIFAS BANCÁRIAS (se houver)	184,00
06/10/20230	TOTAL DE RECEITAS	R\$14.403,66		TOTAL DE DESPESAS	13.022,12
				SALDO	1.381,54

- O Recurso da Parceria deverá ser mantido em aplicação financeira.
- O Extrato de Fundos de Investimentos/ Rendimentos deverá ser apresentado ao final da parceria, compreendendo o período da abertura até o encerramento de conta.
- Os rendimentos serão contabilizados ao final da parceria, o que justifica a diferença entre o saldo demonstrativo e o extrato bancário.

Escritório de Contabilidade Líder Ltda.

Rua Fernão Dias, nº 303 - 5º andar

CEP 35.930-192 - Mangabeiras - MG

Tel.: (31) 3852-3355

Empresa Contábil - CRC: 4623

CNPJ: 16.893.117/0001-81

Associação de Pais e Amigos dos Surdos de Monlevade e Região

Rua Olga Demétria, 17  
Mangabeiras - CEP 35.930-192

Virgínia Lima Pires  
Presidente da OSC

Presidente da OSC





APAS - MON

**Associação de Pais e Amigos dos Surdos de Monlevade e Região**

CNPJ: 04.280.580/0001-79

- .Fundada em 06 / 05 / 2000
- .Registrada em Cartório em 26 / 01 / 2001
- .Registrada no Conselho Municipal de Assistência Social nº 11 em 07 / 07 / 2001
- .Registrada no Conselho Municipal dos Direitos da Criança e do Adolescente nº 13 em 07 / 07 / 2001
- .Registrada na Secretaria de Estado e Desenvolvimento Social e Esportes nº 16.978 em 06/05/2004
- .Filiada à Federação Nacional de Educação e Integração dos Surdos - FENEIS nº 132 de 22/10/2002
- .Registrada no Conselho Nacional de Assistência Social nº 71010.002122/2006-63 em 19/12/2006
- .Utilidade Pública Municipal Lei nº 1.554 de 29/11/2002
- .Utilidade Pública Estadual Lei nº 15.320 de 08/09/2004
- .Utilidade Pública Federal Portaria 1.276 de 145/2006 nº 08071.009326/2006-74
- .CEBAS - Portaria 168/2020/Ministério da Cidadania/Secretaria Nacional de Assistência Social
- Rua Olga Demétria, nº 17-Bairro Mangabeiras-João Monlevade-MG- Telefone (31) 3852-8788

**5. DESPESAS COM AQUISIÇÃO DE MATERIAL DE CONSUMO**

(anexar cópias: documentos comprobatórios, comprovantes das transferências e orçamentos)

**DESPESAS COM AQUISIÇÃO DE MATERIAL DE CONSUMO**

ITEM	FORNECEDOR	DISCRIMIN. DOS MATERIAIS ADQUIRIDOS	COMPROVANTES DAS DESPESAS			COMPROVANTE PAGAMENTO		
			DOC FISCAL	Nº	DATA DA EMISSÃO DO DOC. FISCAL	VALOR (R\$)	DATA DA TRANSF. ELET.	
1) X	STYLLUS GESSO LTDA	GESSO LENTO, PARAFUSO GN25, PLACA KNAUF RU, GUIA, MONTANTE	00002376	SERIE 001	01/06/23	509,00	02/06/23	
2) X	MACON MATENÇÃO REPAROS E OPERAÇÕES LTDA	DUCHA HIGIENICA	00002841 2	Serie 001	02/06/23	89,90	02/06/23	
3)	FRAGA E MENDES MAT DE CONSTRUÇÃO LTDA	LAVATORIO CANTO SUSPENSO COMPELTO (VALVULA, SIFÃO, PARAFUSO)	00008472	SERIE 1	05/06/23	229,60	05/06/23	
<b>TOTAL DESPESAS COM AQUISIÇÃO DE MATERIAL DE CONSUMO</b>							<b>R\$ 828,50</b>	

Escritório de Contabilidade Líder Ltda.  
Rua Felipe Dias, nº 303 - 5º Andar  
CEP 35.930-180 - João Monlevade - MG

Contador da OSC

Empresa Contábil - CRC: 4623

CNPJ: 16.893.117/0001-18

Virginia Lima Pires  
Presidente da APAS-MON

Presidente da OSC

\*Caso não haja essa despesa, desconsiderar este item na prestação de contas e preencher o próximo item. Ao retirar o item, gentileza respeitar a numeração, pois estes anexos seguem a padronização da prestação de contas.

04.280.580/0001-79  
Associação de Pais e Amigos dos Surdos de Monlevade e Região  
Rua Olga Demétria, 17  
Mangabeiras - CEP 35.930-192  
João Monlevade - MG

APAS-MON  
Assinatura  
64  
Nº



### Transações Pendentes

#### DOC ou TED Eletrônico

**Debitado**

Agência 2220-9  
 Conta corrente 55900-8 ASSOCIACAO P A S M REGIAO

**Creditado**

Banco 756 BANCO SICOOB S.A.  
 Agência (sem DV) 4108 SICOOB CREDIMEPI  
 Conta corrente (com DV) 457663  
 CNPJ 10.708.146/0001-40  
 Nome favorecido STYLLUS GESSO LTDA  
 Finalidade CREDITO EM CONTA  
 Número documento 60.201  
 Valor 509,00  
 Destinação 0  
 Data transferência 02/06/2023

"C" - CPF/CNPJ diferente

Autenticação SISBB 47608FCC586547EB

Assinada por JD830496 VIRGINIA LIMA PIRES  
 JD830497 VANDA LOUREIRO GOMES

02/06/2023 08:14:11

02/06/2023 08:18:10

Transação efetuada com sucesso.

Transação efetuada com sucesso por: JD830497 VANDA LOUREIRO GOMES.



RECEBEMOS DE STYLLUS GESSO EIRELLI OS PRODUTOS / SERVIÇOS CONSTANTES DA NOTA FISCAL INDICADO AO LADO EMISSÃO: 01/06/2023 - DEST. / REM.: ASSOCIACAO DE PAIS E AMIGOS DOS SURDOS DE MONLEVAD - VALOR TOTAL: R\$ 509,00		<b>NF-e</b> <b>Nº 00002376</b> <b>SÉRIE 001</b>
DATA DE RECEBIMENTO	IDENTIFICAÇÃO E ASSINATURA DO RECEBEDOR	



<b>IDENTIFICAÇÃO DO EMITENTE</b>  <b>STYLLUS GESSO EIRELLI</b>  AV ARMANDO FARJADO, 3825 - CRUZEIRO CELESTE - CEP:35931-073 - JOAO MONLEVADE - MG TEL: (31)3852-8822	<b>DANFE</b> <b>DOCUMENTO AUXILIAR DA</b> <b>NOTA FISCAL ELETRÔNICA</b>  0 - ENTRADA 1 - SAÍDA <span style="border: 1px solid black; padding: 2px;">1</span>  <b>Nº 00002376 fl. 1 / 1</b> <b>SÉRIE 001</b>	 CHAVE DE ACESSO 3123 0610 7081 4600 0140 5500 1000 0023 7616 6384 3803
		Consulta de autenticidade no portal nacional da NF-e www.nfe.fazenda.gov.br/portal ou no site da Sefaz Autorizadora
NATUREZA DE OPERAÇÃO Venda de mercadoria adquirida ou recebida de terceiros		PROTOCOLO DE AUTORIZAÇÃO DE USO 131235415083690 01/06/2023 15:17:43
INSCRIÇÃO ESTADUAL 0011174670002	INSCRIÇÃO ESTADUAL DO SUBST. TRIB.	CNPJ / CPF 10.708.146/0001-40

<b>DESTINATÁRIO / REMETENTE</b>		CNPJ / CPF	DATA DA EMISSÃO
NOME / RAZÃO SOCIAL ASSOCIACAO DE PAIS E AMIGOS DOS SURDOS DE MONLEVAD		04.280.580/0001-79	01/06/2023
ENDEREÇO RUA OLGA DEMETRIO, 17	BAIRRO / DISTRITO MANGABEIRAS	CEP 35930-192	DATA SAÍDA / ENTRADA 01/06/2023
MUNICÍPIO JOAO MONLEVADE	FONE / FAX (31)3852-3355	UF MG	HORA DA SAÍDA 15:18:00

<b>CÁLCULO DO IMPOSTO</b>					
BASE CÁLC. DO ICMS	VALOR DO ICMS	BASE CÁLC. ICMS SUBST.	VALOR DO ICMS SUBST.	VALOR TOTAL DOS PRODUTOS	
	0,00	0,00	0,00	604,00	
VALOR DO FRETE	VALOR DO SEGURO	DESCONTO	OUTRAS DESP. ACESS.	VALOR DO IPI	VALOR TOTAL DA NOTA
0,00	0,00	95,00	0,00	0,00	509,00

<b>TRANSPORTADOR / VOLUMES TRANSPORTADOS</b>		FRETE POR CONTA	CÓDIGO ANTT	PLACA DO VEÍCULO	UF	CNPJ / CPF
RAZÃO SOCIAL		9 - SEM FRETE				
ENDEREÇO		MUNICÍPIO		UF	INSCRIÇÃO ESTADUAL	
QUANTIDADE	ESPÉCIE	MARCA	NUMERAÇÃO	PESO BRUTO	PESO LÍQUIDO	

<b>DADOS DO PRODUTO / SERVIÇOS</b>														
CÓDIGO DO PROD. / SERV.	DESCRIÇÃO DO PRODUTO / SERVIÇO	NCM / SH	CSOSN	CFOP	UNID.	QUANT.	VALOR UNITÁRIO	VALOR DESCONTO	VALOR LÍQUIDO	BASE CÁLC. ICMS	VALOR I.C.M.S.	VALOR I.P.I.	ALÍQUOTAS ICMS	IPI
2000000000037	GESSO REVEST. LENTO	25202090	0102	5102	SC	1,00	28,00	3,00	25,00	0,00	0,00	0,00	0,00	0,00
7898011970725	PARAFUSO GN25 C/1000 P.A	73181800	0102	5102	CX	0,30	80,00	0,00	18,00	0,00	0,00	0,00	0,00	0,00
7898011973146	PLACA KNAUF RU 12,5/1200/1800 (METRO)	68091100	0500	5405	M2	6,00	55,00	24,00	306,00	0,00	0,00	0,00	0,00	0,00
7897637168585	GUIA 0.70 C 3 M	72166110	0102	5102	UN	2,00	22,00	12,00	32,00	0,00	0,00	0,00	0,00	0,00
2000000000177	MONTANTE 70	72166110	0102	5102	UN	8,00	23,00	56,00	128,00	0,00	0,00	0,00	0,00	0,00

<b>DADOS ADICIONAIS</b> INFORMAÇÕES COMPLEMENTARES DOCUMENTO EMITIDO POR ME OU EPP OPTANTE PELO SIMPLES NACIONAL NAO GERA DIREITO A CREDITO FISCAL DO ICMS E IPI Trib aprox ___ Federal, ___ Estadual e ___ Municipal Formas de Pagto.: Banco R\$ 509,00	RESERVADO AO FISCO   
---	--

0708146/0001-40  
 Est. 001117467.00-02  
 STYLLUS GESSO LTDA. ME  
 AV. ARMANDO FARJADO, Nº 3825  
 LOANDA - CEP 36931-017  
 JOÃO MONLEVADE - MG

**STYLLUS GESSO LTDA**

AV ARMANDO FARJADO 3825 - JOÃO MONLEVADE MG  
 FONE: 31.3852-8822  
 CNPJ: 10.708.146/0001-40 IE: 0011174670002

**ORÇAMENTO**

COMPROVANTE SEM VALOR FISCAL

Nº. ORÇAMENTO: <b>0004944</b>	DATA: 31/05/2023
TOTAL DO ORÇAMENTO: <b>R\$ 509,00</b>	HORA: 12:46:53
NUMERAÇÃO DA PÁGINA: Página: 1 de 1	

**DADOS DO CLIENTE:**

NOME / RAZÃO SOCIAL:  
0000-APASMON/RUA ALGA DEMETRIO 17 MANGABEIRAS

TIPO DO ORÇAMENTO:  
**A VISTA**

*Valido Atencia da DATA 30/05/23*

**DADOS DOS PRODUTOS:**

CÓDIGO	DESCRIÇÃO DO PRODUTO	QUANT	UNITÁRIO	DESCONTO	TOTAL
2	GESSO 40 KG GYPSUM	1	R\$ 25,00	R\$ 0,00	R\$ 25,00
180	PARAFUSO GN-25 PA PC 100	3	R\$ 6,00	R\$ 0,00	R\$ 18,00
8	PLACA RU 1.20X1.80 UN	6	R\$ 51,00	R\$ 0,00	R\$ 306,00
497	GUIA 0.70 0.43 C 3 M	2	R\$ 16,00	R\$ 0,00	R\$ 32,00
230	MONTANTE 0.70 0.43 C3M	8	R\$ 16,00	R\$ 0,00	R\$ 128,00

**VALOR TOTAL: R\$ 509,00**



*Assinatura*

Esse documento foi gerado pelo programa LITEPDV - Tem seus direitos reservados.





# GEDSO BRAGA LTDA - 3486-1848

CNPJ: 41.846.197/0001-61

Pedido de venda

Data e Hora: 31/05/2023 10:55:43

Página: 1/1

PEDIDO Nº: 21651 Nº ID: Vendedor: B - AIRA.RICARDO  
 Cliente: 596 - ORÇAMENTO Ordem Compra: Data Emissão: 31/05/2023  
 Endereço: Avenida Avenida José Cândido da Silveira, 2587 - Estado: MG  
 Bairro: Dom Joaquim Cidade: Belo Horizonte  
 CEP: 31.920-007 Email:  
 CPF/CNPJ: 000.000.000-00 Fone: Celular: Transp:

Cód. Barra	Produto	Fabricante	Lote	Vencimento	Qty	Vir unitário	Desconto	Total
4	PDW 050 MONT 70 ZN 3,000				8,000	R\$ 26,00	R\$ 0,00	R\$ 208,00
6	PDW GUIA 70 ZN 3,000				2,000	R\$ 24,00	R\$ 0,00	R\$ 48,00
38	PLACA GESSO RU BR 12,5 1200 X 1800				6,000	R\$ 55,00	R\$ 0,00	R\$ 330,00
32	T2 AGULHA 3,5X25 GN 25				0,300	R\$ 50,00	R\$ 0,00	R\$ 15,00
113	GEDSO REVESTIMENTO 40KG				1,000	R\$ 27,00	R\$ 0,00	R\$ 27,00

Recebemos as mercadorias constantes neste pedido.

Nome Legível: \_\_\_\_\_

(+) DESP. ACESSÓRIAS:  
 (+) IPI: 0,00

TOTAL: R\$ 628,00  
 (-) DESCONTO: R\$ 0,00  
 TOTAL LÍQUIDO: R\$ 628,00  
 (+) FRETE: R\$ 0,00  
 (+) VALOR ST: R\$ 0,00  
 TOTAL DO PEDIDO: R\$ 628,00

*Aira Ricardo K Cabral*  
 GEDSO BRAGA  
 CNPJ: 41.846.197/0001-61

*[Handwritten Signature]*  
 APAS-MON  
 Assinatura  
 68  
 Nº

Belo Horizonte, 31 de Maio 2023.

**APAS- MON - ASSOCIAÇÃO DE PAIS E AMIGOS DOS SURDOS DE MONLEVADE**

**A/C VANETE**

Prezado (a) Cliente, o presente tem por finalidade atender a solicitação de orçamento conforme descrição abaixo:

ITEM	QTD	MATERIAL	UNIT	VALOR
1	8	Montante 70	R\$ 26,00	R\$ 208,00
2	2	Guia 70	R\$ 25,00	R\$ 50,00
3	6	Placa RU 1,20 x 1,80	R\$ 56,00	R\$ 336,00
4	3	Pct Parafuso GN25	R\$ 12,00	R\$ 36,00
5	1	Gesso Lento 40 Kg	R\$ 27,00	R\$ 27,00
			<b>TOTAL</b>	<b>R\$ 657,00</b>

**CONDIÇÕES DE PAGAMENTO:** À vista.

Atenciosamente,

  
BH ATACADÃO DO GESSO E DRYWALL  
Diretor Geral Balbino Lucas  
Tel. (31) 3474-4112 / 98771- 2740

*Valido: 5d.*

*ds*





### Transações Pendentes

#### Transferência entre contas diversas

##### Debitado

Nome ASSOCIACAO P A S M REGIAO  
Agência 2220-9  
Conta corrente 55900-8

##### Creditado

Nome MACON MANUT REPAROS E OPR  
Agência 2220-9  
Conta corrente 27668-5  
Valor 89,90  
Destinação 0  
Data Nesta data

---

Assinada por	JD830496 VIRGINIA LIMA PIRES	02/06/2023 13:47:51
	JD830497 VANDA LOUREIRO GOMES	02/06/2023 13:50:05

Transação efetuada com sucesso.

---

Transação efetuada com sucesso por: JD830497 VANDA LOUREIRO GOMES.

*ds*

APAS-MON  
Assinatura  
70  
No

RECEBEMOS DE MACON MANUTENCAO, REPAROS E OPERACOES LTDA OS PRODUTOS / SERVIÇOS CONSTANTES DA NOTA FISCAL INDICADO AO LADO		NF-e Nº 000028412 SÉRIE 001
EMISSÃO: 02/06/2023 - DEST / REM: ASSOCIACAO DE PAIS E AMIGOS DOS SURDOS DE MONLEVADE E REGIAO - VALOR TOTAL: R\$ 89,90		
DATA DE RECEBIMENTO	IDENTIFICAÇÃO E ASSINATURA DO RECEBEDOR	

<b>MACON MANUTENCAO, REPAROS E OPERACOES LTDA</b> AVENIDA GETULIO VARGAS, 5248 LOJA - CARNEIRINHOS - CEP:35930-003 - JOAO MONLEVADE - MG TEL.: (31)3852-5600 - FAX: (31)3852-5600 www.maconmro.com.br	<b>DANFE</b> DOCUMENTO AUXILIAR DA NOTA FISCAL ELETRÔNICA 0 - ENTRADA 1 - SAÍDA Nº 000028412 fl. 1 / 1 SÉRIE 001	
		CHAVE DE ACHSISO 3123 0606 0592 0700 0118 5500 1000 0284 1216 5563 3698
NATUREZA DE OPERAÇÃO Venda de mercadoria adquirida ou recebida de terceiros em op		PROTOCOLO DE AUTORIZAÇÃO DE USO 131235416794721
INSCRIÇÃO ESTADUAL 3622709310016	INSCRIÇÃO ESTADUAL DO SUBST. TRIB.	CNPJ / CPF 06.059.207/0001-18

<b>DESTINATÁRIO / REMETENTE</b>		CNPJ / CPF	DATA DA EMISSÃO
NOME / RAZÃO SOCIAL ASSOCIACAO DE PAIS E AMIGOS DOS SURDOS DE MONLEVADE E REGIAO		04.280.580/0001-79	02/06/2023
ENDEREÇO R.OLGA DEMETRIA,17, 17		BAIRRO / DISTRITO MANGABEIRAS	CEP 35930-192
MUNICÍPIO JOAO MONLEVADE	FONE / FAX 3852-8788	UF MG	INSCRIÇÃO ESTADUAL HORA DA SAÍDA

CÁLCULO DO IMPOSTO					
VALOR DO ICMS	VALOR DO ICMS	BASE CÁLC. ICMS SUBST.	VALOR DO ICMS SUBST.	VALOR TOTAL DOS PRODUTOS	
0,00	0,00	0,00	0,00	89,90	
VALOR DO FRETE	VALOR DO SEGURO	DESCONTO	OUTRAS DESP. ACESS.	VALOR DO IPI	VALOR TOTAL DA NOTA
0,00	0,00	0,00	0,00	0,00	89,90

<b>TRANSPORTADOR / VOLUMES TRANSPORTADOS</b>		FRFTE POR CONTA	CÓDIGO ANTT	PLACA DO VEÍCULO	UF	CNPJ / CPF
RAZÃO SOCIAL		9 - SEM FRETE				
ENDEREÇO		MUNICÍPIO			UF	INSCRIÇÃO ESTADUAL
QUANTIDADE	ESPÉCIE	MARCA	NUMERAÇÃO	PESO BRUTO	PESO LÍQUIDO	
1						

DADOS DO PRODUTO / SERVIÇOS													
CÓDIGO DO PROD. / SERV.	DESCRIÇÃO DO PRODUTO / SERVIÇO	NCM/SH	CST	CFOP	UNID.	QUANT.	VALOR UNITÁRIO	VALOR DESCONTO	VALOR LÍQUIDO	BASE CÁLC. ICMS	VALOR ICMS	VALOR I.P.I.	ALÍQUOTAS ICMS IPI
26757	DUCHA HIG.C/GAT E REG METAL C50 METALPLAS	84818011	060	5405	UN	1,00	89,900	0,00	89,90	0,00	0,00	0,00	0,00 0,00 0,00

<b>DADOS ADICIONAIS</b> INFORMAÇÕES COMPLEMENTARES DAV: DAV0000040803 CST 60 - ICMS retido anteriormente por ST: Base de Calculo R\$ 70,63 Valor R\$ 3,73 ICMS proprio do Substituto: Valor R\$ 1,62 CONTA CORRENTE BANCO DO BRASIL AG.2220-9 CC.27668-5 Formas de Pagto.: Banco R\$ 89,90 MD-5: 2aeb82f7f836870ff4c8837f7b1bf51e	RESERVADO AO FISCO  
---	--

**DOCUMENTO AUXILIAR DE VENDA - ORÇAMENTO**  
**NÃO É DOCUMENTO FISCAL - NÃO É VÁLIDO COMO RECIBO E COMO GARANTIA DE MERCADORIA**  
**NÃO COMPROVA PAGAMENTO**

Identificação do Estabelecimento Emitente

MACON Manutenção, Reparos e Operações

CNPJ: 06.059.207/0001-18

Identificação do Destinatário

Cliente: 06725 - APAS - MON  
Endereço: R.OLGA DEMETRIA,17 17  
Cidade: JOÃO MONLEVADE - MG  
CNPJ / CPF: 04.280.580/0001-79

Compl. Bairro: MANGABEIRAS  
Telefone: 3852-8788 Celular:  
IE / CI:

Nº do Documento: 0000040804 Nº do Documento Fiscal: \_\_\_\_\_ Data Emissão: 02/06/2023 - 11:10:18  
Validade do Orçamento: 02/07/2023 Vendedor: TALIANDRA (31) 9-8979-6188

Item	Código	Qtde	Descrição	CST	Pr.Unit	Desc.	Pr.Venda	Total
1	26757	1	DUCHA HIG.C/GAT E REG METAL C	060	99,90	10,00	89,90	89,90

Transação: BANCO 89,90

Observação:

Total: 89,90

OBRIGADO E VOLTE SEMPRE !!!!

\_\_\_\_\_  
APAS - MON

\_\_\_\_\_  
Vendedor

É VEDADA A AUTENTICAÇÃO DESTE DOCUMENTO

**MACON Manutenção, Reparos e Operações**

Telefone: (31) 3852-5600 - Celular: (31) 3852-5600  
AVENIDA GETULIO VARGAS, 5248 - CARNEIRINHOS  
JOÃO MONLEVADE - MG CEP: 35930-003  
CNPJ: 06.059.207/0001-18 - IE: 362.270.931/0016  
www.maconmro.com.br / macon.ferragens@gmail.com

**06.059.207/0001-18**

**Macon Manutenção,  
Reparo e Operações Ltda.**

**Av. Getúlio Vargas, 5.248  
Carneirinhos - CEP 35.930-003  
João Monlevade - MG**

Helvith Marcu da Silva





# ORÇAMENTO

FRAGA E MENDES MATERIAIS DE CONSTRUCAO LTDA  
AVENIDA GENTIL BICALHO, 181 - Bairro CARNEIRINHOS  
Cidade JOÃO MONLEVADE/MG - CEP 35.930-478 - Fone: (31)3851-8428 / (31)9626-8146

Número: 000796

Validade: 02/07/2023

Cliente: 7542 - CONSUMIDOR FINAL CNPJ: 012.345.678-90 IE: ISENTO  
 Endereço: SEM ENDEREÇO, SN Bairro: SEM BAIRRO  
 Cidade: JOÃO MONLEVADE UF: MG CEP: 11.111-111 Telefone: (3)1333-3333 /

Item	Produto	Descrição	Unidade	Quantidade	Preço Unitário	Preço Total
1	4570	DUCHA HIGIENICA C69 1/4V GATILHO METAL UN	UN	1,000	118,90	118,90
Forma de Pagamento: DINHEIRO					Condição de Pagamento: A VISTA	
					Tabela: 1	Total Itens: 118,90
					0,00	Total: 118,90

Vendedor: JULLIA MARTINS Emissão: 02/06/2023 Volume(m³): 0,000 Peso: 0,010  
 Observações:

  
 APAS-MON  
 Assinatura  
 73  
 Nº

**PRODUTO/DESCRIÇÃO / COTAÇÃO DE PREÇOS POR EMPRESA**

Empresa: Wagner Vieira da Silva 118.031.236-80 (Deposito Ferr Mac)

Telefone: 3851-6850

Data: 30/05/2023 Validade: 7 dias

*[Handwritten Signature]*  
**APAS, MON**  
 Assinatura  
 74  
 Nº

Quantidade	Und.	Itens / MATERIAL	Valor Total / empreitada (R\$)
	unidade	Ducha higienica com acessórios / COMPLETA Para SKU: M/B1320424235	
<b>VALOR TOTAL</b>			<b>92,00</b>

Carimbo/assinatura da empresa:

**21 104 490 / 0001 - 4**

**WAGNER VIEIRA DA SILVA-ME**

RUA DUQUE DE CAXIAS, Nº 139  
 JOSE ELIO - CEP 35930-198  
 JOÃO MONLEVADE - MG



### Transações Pendentes

#### DOC ou TED Eletrônico

##### Debitado

Agência 2220-9  
 Conta corrente 55900-8 ASSOCIACAO P A S M REGIAO

##### Creditado

Banco 756 BANCO SICOOB S.A.  
 Agência (sem DV) 4108 SICOOB CREDIMEPI  
 Conta corrente (com DV) 228060  
 CNPJ 04.522.717/0002-35  
 Nome favorecido FRAGA E MENDES MATERIAIS DE CONSTRUCAO  
 Finalidade CREDITO EM CONTA  
 Número documento 60.501  
 Valor 229,60  
 Destinação 0  
 Data transferência 05/06/2023  
 "C" - CPF/CNPJ diferente  
 Autenticação SISBB 2F1186C23DD20654

Assinada por	JD830496 VIRGINIA LIMA PIRES	05/06/2023 10:58:52
	JD830497 VANDA LOUREIRO GOMES	05/06/2023 10:59:57

Transação efetuada com sucesso.

Transação efetuada com sucesso por: JD830497 VANDA LOUREIRO GOMES.

*[Handwritten signature]*





RECEBEMOS DE FRAGA E MENDES MATERIAIS DE CONSTRUCAO LTDA OS PRODUTOS CONSTANTES DA NOTA FISCAL INDICADA AO LADO, COM DATA 05/06/2023		NF-e
NO VALOR DE 229,60		Nº 8.472
DATA DE RECEBIMENTO	IDENTIFICACAO E ASSINATURA DO RECEBEDOR	SÉRIE 001

 <p><b>FRAGA E MENDES MATERIAIS DE CONSTRUCAO LTDA</b></p> <p>AVENIDA GENTIL BICALHO, 181 - CARNEIRINHOS, Joao Monlevade, MG - CEP: 35.930-478 Fone: (31)3851-6428</p> <p>fragamendes.adm@gmail.com</p>	<p><b>DANFE</b> Documento Auxiliar da Nota Fiscal Eletrônica</p> <p>0: Entrada 1: Saída <span style="border: 1px solid black; padding: 2px;">1</span></p> <p>Nº 8.472 SÉRIE: 001 Folha 1 de 1</p>	
	CHAVE DE ACESSO	3123 0604 5227 1700 0235 5500 1000 0084 7215 5540 2085
	Consulta de autenticidade no portal nacional da NF-e www.nfe.fazenda.gov.br/portal ou no site da Sefaz	

NATUREZA DA OPERAÇÃO Venda de Mercadorias	PROTOCOLO DE AUTORIZAÇÃO DE USO 131235420604401 05/06/2023 09:35:43
INSCRIÇÃO ESTADUAL 3621329510152	INSC. ESTADUAL DO SUBST. TRIBUTÁRIO CNPJ 04.522.717/0002-35

DESTINATÁRIO / REMETENTE		C.N.P.J. / C.P.F.	DATA DA EMISSÃO
NOME/RAZÃO SOCIAL ASSOCIACAO DE PAIS E AMIGOS DOS SURDOS D - 2596		04.280.580/0001-79	05/06/2023
ENDEREÇO RUA OLGA DEMETRIA, 17	BAIRRO/DISTRITO MANGABEIRAS	CEP 35.930-192	DATA DA ENTRADA / SAÍDA 05/06/2023
MUNICÍPIO Joao Monlevade	FONE/FAX (31)3852-8788	UF MG	INSCRIÇÃO ESTADUAL HORA DE SAÍDA 09:31:19

FATURA/DUPLICATA			

CÁLCULO DO IMPOSTO						
BASE DE CÁLCULO DO ICMS 0,00	VALOR DO ICMS 0,00	BASE DE CÁLCULO DO ICMS ST 0,00	VALOR DO ICMS SUBSTITUIÇÃO 0,00	VALOR DO FCP 0,00	VALOR TOTAL DOS PRODUTOS 229,60	
VALOR DO FRETE 0,00	VALOR DO SEGURO 0,00	DESCONTO 0,00	OUTRAS DESPESAS ACESSÓRIAS 0,00	VALOR DO IPI 0,00	VALOR TOTAL DA NOTA 229,60	

TRANSPORTADOR/VOLUMES						
RAZÃO SOCIAL O DESTINATARIO		FRETE POR CONTA 0 - Emitente	CODIGO ANTT	PLACA DO VEÍCULO	UF	CNPJ/CPF
ENDEREÇO		MUNICÍPIO			UF	INSCRIÇÃO ESTADUAL
QUANTIDADE 4	ESPÉCIE DIVERSOS	MARCA DIVERSAS	NUMERAÇÃO	PESO BRUTO 0,040	PESO LÍQUIDO 0,040	

DADOS DO PRODUTO / SERVIÇOS												
CODIGO PRODUTO	DESCRIÇÃO DOS PRODUTOS / SERVIÇOS	NCM/SH	CST	CFOP	UNID.	QTD.	VLR UNIT.	VALOR TOTAL	B. CALC. ICMS	VALOR ICMS	VALOR IPI	ALÍQUOTAS ICMS   IPI
3688	CELITE LAVATORIO SUSPENSO CANTO30X39X12	69109000	060	5405	UN	1,000	196,900	196,90	0,00	0,00	0,00	0%   0%
3936	SIFAO KRONA SANFONADO SIMPLES BCO	39174090	060	5405	UN	1,000	6,900	6,90	0,00	0,00	0,00	0%   0%
35	VALVULA LAVATORIO 1603 METALPLAS	84818011	060	5405	PC	1,000	19,900	19,90	0,00	0,00	0,00	0%   0%
4455	PARAFUSO CASTELO B10 LATONADO (PAR)	73181500	060	5405	UN	1,000	5,900	5,90	0,00	0,00	0,00	0%   0%

04 522 717 / 0002 - 35

Fraga e Mendes Mat. de Construção Ltda.

Av. Gentil Bicalho, 181

CARNEIRINHOS - CEP 35930-480

JOÃO MONLEVADE - MG

*Assinatura*

APAS-MON  
Assinatura  
76

CÁLCULO DO ISSQN		INSCRIÇÃO MUNICIPAL	VALOR TOTAL DOS SERVIÇOS	BASE DE CÁLCULO DO ISSQN	VALOR DO ISSQN
------------------	--	---------------------	--------------------------	--------------------------	----------------

DADOS ADICIONAIS		FORMA DE PAGAMENTO: PIX - PRAZO: A VISTA Nome Fantasia: ASSOCIACAO DE PAIS E AMIGOS DO SURDOS DE MONL Valor Aproximado Tributos: R\$ 31,14 Federal R\$ 41,32 Estadual Fonte: IBPT	RESERVADO AO FISCO
Valor Aproximado dos Tributos: R\$ 72,47			

fraga&mendes  
HOME CENTER

DOCUMENTO AUXILIAR - ORÇAMENTO  
FRAGA E MENDES MATERIAIS DE CONSTRUÇÃO LTDA  
AVENIDA GENTIL BICALHO 181 - Bairro CARNEIRINHOS  
Cidade - JOÃO MONLEVADE/MG - CEP 35930-478 - Fone (31)3851-8428 / (31)9926-8146

Número: 000762  
Validade: 30/06/2023

Cliente: 7542 - CONSUMIDOR FINAL CNPJ: 012.345.678-90 IE: ISENTO  
Endereço: SEM ENDEREÇO, SN Bairro: SEM BAIRRO  
Cidade: JOÃO MONLEVADE UF: MG CEP: 11.111-111 Telefone: (3)1333-3333 /

Item	Produto	Descrição	Unidade	Quantidade	Preço Unitário	Preço Total
1	3688	CELITE LAVATORIO SUSPENSO CANTO30X39X12 UN	UN	1,000	196,90	196,90
2	3936	SIFAO KRONA SANFONADO SIMPLES BCO UN	UN	1,000	6,90	6,90
3	2085	VALVULA LAVATORIO 1603 METALPLAS PC	PC	1,000	19,90	19,90
4	4455	PARAFUSO CASTELO B10 LATONADO (PAR) UN	UN	1,000	5,90	5,90

Forma de Pagamento: DINHEIRO Condição de Pagamento: A VISTA Tabela: 1 Total Itens: 229,60  
0,00 Total: 229,60

Vendedor: JULIA MARTINS Emissão: 31/05/2023 Volume(m³): 0,000 Peso: 0,040

Observações

04 522 717 / 0002 - 35

Fraga e Mendes Mat. de Construção Ltda  
Av. Gentil Bicalho, 181  
CARNEIRINHOS - CEP 35930-480  
JOÃO MONLEVADE - MG

APAS-MON  
Assinatura  
No

*Dis*



PRODUTO/DESCRIÇÃO / COTAÇÃO DE PREÇOS POR EMPRESA

Empresa: Macom Manutenção, Reparos e Operações

Telefone: 3852-5600

Data: 30/05/2023 Validade: 100

Quantidade	Und.	Itens / MATERIAL	Valor Total /empreitada (R\$)
1	unidade	CUBA DE ASCESSIBILIDADE/ESPECIAL PARA BANHEIROS/ COMPLETA	R\$ 440,00
VALOR TOTAL			R\$ 440,00

Carimbo/assinatura da empresa:

**[06.059.207/0001-18]**

**Macom Manutenção,  
Reparo e Operações Ltda.**

Av. Getúlio Vargas, 5.248  
Carmelinhos - CEP 35.930-003  
João Monlevade - MG

*Assinatura*





APAS - MON

**Associação de Pais e Amigos dos Surdos de Monlevade e Região**

CNPJ: 04.280.580/0001-79

- .Fundada em 06 / 05 / 2000
- .Registrada em Cartório em 26 / 01 / 2001
- .Registrada no Conselho Municipal de Assistência Social nº 11 em 07 / 07 / 2001
- .Registrada no Conselho Municipal dos Direitos da Criança e do Adolescente nº 13 em 07 / 07 / 2001
- .Filiada na Secretaria de Estado e Desenvolvimento Social e Esportes nº 16.978 em 06/05/2004
- .Filiada à Federação Nacional de Educação e Integração dos Surdos – FENEIS nº 132 de 22/10/2002
- .Registrada no Conselho Nacional de Assistência Social nº 71010.002122/2006-63 em 19/12/2006
- .Utilidade Pública Municipal Lei nº 1.554 de 29/11/2002
- .Utilidade Pública Estadual Lei nº 15.320 de 08/09/2004
- .Utilidade Pública Federal Portaria 1.276 de 145/2006 nº 08071.009326/2006-74
- .CEBAS – Portaria 168/2020/Ministério da Cidadania/Secretaria Nacional de Assistência Social
- Rua Olga Demétria, nº 17-Bairro Mangabeiras-João Monlevade-MG- Telefone (31) 3852-8788

### 6. DESPESAS COM AQUISIÇÃO DE MATERIAL PERMANENTE

(anexar cópias: documentos comprobatórios, comprovantes das transferências e orçamentos)

DESPESAS COM AQUISIÇÃO DE MATERIAL PERMANENTE							
ITEM	FORNECEDOR	DISCRIM. DOS MATERIAIS ADQUIRIDOS	COMPROVANTES DAS DESPESAS			COMPROVANTE PAGAMENTO	
			DOC FISCAL	Nº	DATA DA EMISSÃO DO DOC. FISCAL	VALOR EM R\$	DATA DA TRANSF. ELET.
1)	GIOVANI ALVES DE SOUZA	03 PORTAS VENEZIANAS	000110	SERIE D	16/06/23	3.000,00	16/06/23 30/06/23
2)	MASTER PLAN MOVEIS PLANEJADOS LTDA	TROCADOR FRALDÁRIO	22	SERIE 1	13/07/23	976,00	14/07/23
<b>TOTAL DESPESAS COM AQUISIÇÃO DE MATERIAL PERMANENTE</b>							<b>R\$ 3.976,00</b>

Escritório de Contabilidade Líder Ltda.  
Rua Fernando Dias, nº 303 - 5º Andar  
CEP 35.930-180 - João Monlevade - MG  
Tel: (31) 3852-8788

Contador da OSC  
Inscrição: 4623  
CNPJ: 16.893.117/0001-81

Virgínia Lima Pires  
Presidente da APAS-MON

Presidente da OSC

\*Caso não haja essa despesa, desconsiderar este item na prestação de contas e preencher o próximo item. Ao retirar o item, gentileza respeitar a numeração, pois estes anexos seguem a padronização da prestação de contas.

04.280.580/0001-79

Associação de Pais e Amigos  
dos Surdos de Monlevade e Região

Rua Olga Demétria, 17  
Mangabeiras - CEP 35.930-192  
João Monlevade - MG





### Transações Pendentes

#### DOC ou TED Eletrônico

##### Debitado

Agência 2220-9  
 Conta corrente 55900-8 ASSOCIACAO P A S M REGIAO

##### Creditado

Banco 104 CAIXA ECONOMICA FEDERAL  
 Agência (sem DV) 92 RENASCENCA  
 Conta corrente (com DV) 7670058359  
 CPF 269.001.418-11  
 Nome favorecido GIOVANNI ALVES DE SOUZA  
 Finalidade CREDITO EM CONTA  
 Número documento 61.601  
 Valor 1.500,00  
 Destinação 0  
 Data transferência 16/06/2023  
 "C" - CPF/CNPJ diferente  
 Autenticação SISBB 507A39388AE3D2F6

Assinada por JD830496 VIRGINIA LIMA PIRES 16/06/2023 09:27:53  
 JD830497 VANDA LOUREIRO GOMES 16/06/2023 09:35:38

Transação efetuada com sucesso.

Transação efetuada com sucesso por: JD830497 VANDA LOUREIRO GOMES.

*[Handwritten signature]*

*[Handwritten signature]*





Transações Pendentes

G331301331587603013  
30/06/2023 13:35:25

DOC ou TED Eletrônico

Debitado

Agência 2220-9  
Conta corrente 55900-8 ASSOCIACAO P A S M REGIAO

Creditado

Banco 104 CAIXA ECONOMICA FEDERAL  
Agência (sem DV) 92 RENASCENCA  
Conta corrente (com DV) 7670058359  
CPF 269.001.418-11  
Nome favorecido GIOVANNI ALVES DE SOUZA  
Finalidade CREDITO EM CONTA  
Número documento 63.001  
Valor 1.500,00  
Destinação 0  
Data transferência 30/06/2023

\*C\* - CPF/CNPJ diferente

Autenticação SISBB 0CEB6420F32E8125

Assinada por JD830496 VIRGINIA LIMA PIRES 30/06/2023 13:33:49  
JD830497 VANDA LOUREIRO GOMES 30/06/2023 13:35:25

Transação efetuada com sucesso.

Transação efetuada com sucesso por: JD830497 VANDA LOUREIRO GOMES.

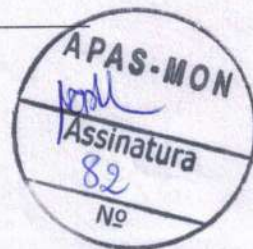

# GIOVANI ESQUADRIAS

Giovanni Alves de Souza 26900141811

Rua dos Girassóis, nº 42 - Bairro Imperial - CEP.: 33.065-244  
Santa Luzia • Minas Gerais • Fone: 98728-2149

CNPJ.: 24.746.353/0001-01 • INSCRIÇÃO ESTADUAL: 002 755739 00 83

## NOTA FISCAL SÉRIE "D"

Venda a Consumidor

Nº 000110

1.ª Via - Consumidor

Data: 16 / 06 / 2023

Nome: Apasmon Associação de pais e amigos dos surdos

End.: Rua Olga Dométrio nº 17 - Mangabeiras

Cidade: João Monlevade Estado: \_\_\_\_\_

CNPJ.: 042805800001 79 Insc. Est.: \_\_\_\_\_

Condições Pgto.: \_\_\_\_\_ Fone: \_\_\_\_\_

QUANT.	UND.	DESCRIÇÃO DOS PRODUTOS	R\$ UNIT.	R\$ TOTAL
		02 portas de fato em veneziana cega (vz 006) linha Suprema medidas 700x2100 alumínio fosco e 01 porta de giro cega (vc 006) linha Suprema medidas: 900x2100 alumínio fosco (o valor acima refere-se ao valor de venda, não sendo incluso nenhum valor de instalação.		3.000,00
		Entrada 1500,00 e restante em 30/06/2023 1500,00		
<b>24.746.354 / 0001-01</b>				
<b>GIOVANI ESQUADRIAS DE ALUMINIO</b>				
Rua dos Girassóis 42				
Bairro Imperial CEP 33 065 244				
SANTA LUZIA - MG				

Ass.: GIOVANNI ALVES VALOR TOTAL R\$ **3.000,00**

Provis Gráfica Ltda • Telefax: (31) 3642-6762 • Rua Jaime Carlos Afonso Teixeira, nº 175 • Bairro Alto Bela Vista Santa Luzia • Minas Gerais • CNPJ.: 06.182.535/0001-07 • Inscrição Estadual: 578.306024.0039 • Inscrição Municipal: 1013146 N. F. Venda a Consumidor "Série D" - 05 bl. 80x03 vias - nº 000.001 a 000.250 - Pedido: 07/06/16 - Impressão: 08/06/16 - Conforme Decreto 44.809 de 06/09/07

*[Handwritten Signature]*  
**APAS-MON**  
Assinatura  
83  
Nº



# GIOVANNI

## Esquadrias de Alumínio

Santa Luzia,  
30 de maio de 2023

### Para

Nome: Apasmon  
CPF/CNPJ: 04.280.580/0001-79  
Endereço: Rua Olga Demétrio, nº17, Mangabeiras, João Monlevade/MG  
E-mail: apasmon.jm@gmail.com

### Fornecedor

Nome: Giovanni Alves de Souza  
CPF: 269.001.418-11 | N° RG: M8007738 | CNPJ: 24.746.354/0001-01  
Tel: (31) 98728 - 2149  
Endereço: Rua dos Girassóis nº 42 - Bairro Imperial, Santa Luzia/MG

- 1.1. 02 portas de giro em veneziana cega (vz006) linha suprema. Medidas 700x2100 alumínio fosco e 01 porta de giro em veneziana cega (vz006) linha suprema. Medidas 900x2100 alumínio fosco.

### Valor e forma de pagamento

- 2.1. O valor a ser pago será de R\$ 3.000,00 reais  
2.2. Forma de pagamento: transferência bancária, 50% na contratação, 50% na entrega das portas.  
2.3. Data de entrega: 10 dias  
2.4. Garantia: 01 ano após entrega.

24.746.354 /0001-01

GIOVANNI ESQUADRIAS  
DE ALUMÍNIO

Rua dos Girassóis 42  
Bairro Imperial CEP 33 065 244  
SANTA LUZIA MG

ASS GIOVANNI ALVES DE SOUZA



VALIDADE DO ORÇAMENTO 30 DIAS



## VIDRAÇARIA SILVEIRA

Av.: Armando Farjado, 4046 - Cruzeiro Celeste  
João Molevade/MG  
CEP: 35931-073  
Telefone(s): (31)3851-8309 e (31) 98561-6381  
E-mail: edson.cta3321@hotmail.com  
CNPJ: 22.153.937/0001-30

Cliente: APASMON



Qtd: ( 1 ) Porta de Giro com Venezianas VZ 024 CEGACOM REFORÇO - Suprema - 0,900 X 2,100  
Pintura: FOSCO  
Área: 1,890 M<sup>2</sup>  
Vidro: Sem Vidros

Valor: R\$ 1.497,00



Qtd: ( 2 ) Porta de Giro com Venezianas CEGA VZ 024- Suprema - 0,700 X 2,100  
Pintura: FOSCO  
Área: 2,940 M<sup>2</sup>  
Vidro: Sem Vidros

Valor: R\$ 2.723,00

Condições de Pagamento:

Validade da Proposta: 10 Dias Prazo de Entrega: 20 DIAS

Total: R\$ 4.220,00

Colocamo-nos a sua disposição para quaisquer esclarecimentos que se fizerem necessários.

Aceite: \_\_\_\_\_

Atenciosamente,

De Acordo: 15 / 06 / 2023

**VIDRAÇARIA SILVEIRA**

Vendedor

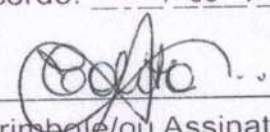
  
Carimbo/ou Assinatura

22 153 937 / 0001 - 30  
EDSON SILVEIRA - 05168491669  
AV. ARMANDO FAJARDO, Nº 4046 - LOJA  
CRUZEIRO CELESTE - CEP 35931-073  
JOÃO MONLEVADE - MG

Obs: INCLUIDO  
INSTALAÇÃO





DOCUMENTO AUXILIAR DE VENDA - ORÇAMENTO  
NÃO É DOCUMENTO FISCAL - NÃO É VÁLIDO COMO GARANTIA DE MERCADORIA

Cliente: APAS-MON  
Endereço: RUA OLGA DEMETRIO  
Cidade: JOÃO MONLEVADE  
CGC/CPF:

Fones: 9-98284951  
Bairro: MANGABEIRAS  
Estado: MG Cep:

Inscrição Estadual:

**Produtos**

CÓD.	QTDE.	DESCRIÇÃO	VALOR
A01	02 PÇ	PORTA DE GIRO EM VENEZIANA CEGA (VZ006) LINHA SUPREMA. MEDIDAS: 700 X 2100 - AL.FOSCO AC.FOSCO.	R\$ 2.937,21
A02	01 PÇ	PORTA DE GIRO EM VENEZIANA CEGA (VZ006) LINHA SUPREMA. MEDIDAS: 900 X 2100 - AL.FOSCO AC.FOSCO.	R\$ 1.677,60

Valores totais:

Valor total: R\$ 4.614,80

Descontos: R\$ 208,67

Total com desconto: R\$ 4.406,14

Validade do orçamento: 19/05/2023

30 dias

Condição de Pagamento: ESPÉCIE À VISTA

Entrega: Produtos serão entregues em 60 DIAS.

17 de maio de 2023

É VEDADA A AUTÊNTICAÇÃO DESTE DOCUMENTO.

*Erica*

Vendedor(a): *Erica*

Fone: 9-85470903

**Avisos:** O pagamento que for acordado a ser efetuado na entrega, deverá ser efetuado assim que a empresa entrar em contato para a instalação do produto adquirido, caso o cliente não permita a entrega da mercadoria ou sua obra não nos dê condições de proceder a instalação, o cliente deverá proceder o pagamento restante devido dentro de 5 dias, sob pena de juros e ou o nome incluso no sistema Serasa/SPC.

Observações:

11.417.830/0001-10

JM Vidros Ltda.

Av. Armando Fajardo, 3801  
Cruzeiro Celeste - CEP 35.931-073  
João Monlevade - MG





Transações Pendentes

G337140917351862024  
14/07/2023 09:31:41

DOC ou TED Eletrônico

Debitado

Agência 2220-9  
Conta corrente 55900-8 ASSOCIACAO P A S M REGIAO

Creditado

Banco 756 BANCO SICOOB S.A.  
Agência (sem DV) 4108 SICOOB CREDIMEPI  
Conta corrente (com DV) 563900  
CNPJ 23.101.450/0001-76  
Nome favorecido MASTER PLAN MOVEIS PLANEJADOS LTDA  
Finalidade CREDITO EM CONTA  
Número documento 71.401  
Valor 976,00  
Destinação 0  
Data transferência 14/07/2023  
"C" - CPF/CNPJ diferente  
Autenticação SISBB 03DD1B9DCC2BFCDC

Assinada por JD830496 VIRGINIA LIMA PIRES 14/07/2023 09:17:37  
JD830497 VANDA LOUREIRO GOMES 14/07/2023 09:31:41

Transação efetuada com sucesso.

Transação efetuada com sucesso por: JD830497 VANDA LOUREIRO GOMES.



RECEBEMOS de MASTER PLAN MOVEIS PLANEJADOS LTDA OS PRODUTOS/SERVIÇOS CONSTANTES DA NOTA FISCAL INDICADA AO LADO		NF-e
DATA DE RECEBIMENTO	IDENTIFICAÇÃO E ASSINATURA DO RECEBEDOR	22
		SÉRIE: 1

 <b>MASTER PLAN MOVEIS PLANEJADOS LTDA</b> Rua Dirceu da Fonseca, 18 - MANGABEIRAS - 35930189 - JOAO MONLEVADE - MG - Fone/Fax: 313188892606	<b>DANFE</b> Documento Auxiliar da Nota Fiscal Eletrônica 0 - Entrada 1 - Saída 1 Nº: 22      Serie: 1 Folha: 1/1	<b>CONTROLE DO FISCO</b>  CHAVE DE ACESSO DA NF-e 31230723101450000176550010000000221522530706 CONSULTA NO SITE DA FAZENDA WWW.NFE.FAZENDA.GOV.BR
--	--	---

NATUREZA DA OPERAÇÃO Venda de producao do estabelecimento	PROTOKOLO DE AUTORIZAÇÃO DE USO 131235480434002 - 2023-07-13T21:07:27-03:00	
INSCRIÇÃO ESTADUAL 0026132100024	INSCRIÇÃO ESTADUAL DO SUBST. TRIB	CNPJ 23101450000176

<b>DESTINATÁRIO / REMETENTE</b>		CNPJ / CPF 04280580000179	DATA DE EMISSÃO 13/07/2023
NOME / RAZÃO SOCIAL ASSOCIACAO DE PAIS E AMIGOS DOS SURDOS DE MONLEVADE E REGIAO		CEP 35930192	DATA ENTRADA / SAÍDA
ENDEREÇO Rua Olga Demetrio, 17 -		BAIRRO Mangabeiras	HORA SAÍDA
MUNICÍPIO Joao Monlevade	FONE / FAX 3138528788	UF MG	INSCRIÇÃO ESTADUAL

<b>NATUREZA</b>
-----------------

<b>CÁLCULO DO IMPOSTO</b>					
BASE DE CÁLCULO DO ICMS 0,00	VALOR DO ICMS 0,00	BASE DE CÁLCULO DO ICMS ST 0,00	VALOR DO ICMS ST 0,00	VALOR DOS PRODUTOS 976,00	
VALOR DO FRETE 0,00	VALOR DO SEGURO 0,00	DESCONTO 0,00	OUTRAS DESP. ACESSÓRIAS 0,00	VALOR DO IPI 0,00	VALOR TOTAL DA NOTA 976,00

<b>TRANSPORTADOR / VOLUMES TRANSPORTADOS</b>		FRETE POR CONTA 9 - Sem Frete	CÓDIGO ANTT	PLACA	UF	CNPJ
NOME / RAZÃO SOCIAL		MUNICÍPIO	UF	INSCRIÇÃO ESTADUAL		
ENDEREÇO	MARCA		NUMERAÇÃO	PESO BRUTO	PESO LÍQUIDO	
QUANTIDADE	ESPÉCIE	MARCA		NUMERAÇÃO	PESO BRUTO	PESO LÍQUIDO

<b>DADOS DOS PRODUTOS / SERVIÇOS</b>													
CÓDIGO	DESCRIÇÃO DO PRODUTO / SERVIÇO	NCM/SH	CST	CFOP	UN	QTD.	VLR. UNIT.	VLR. TOTAL	BC. ICMS	V. ICMS	V. IPI	ALIQ. ICMS	ALIQ. IPI
003	Trocador com 02 portas de giro dobradicas com sistema de amortecimento Rodizio de silicone com trava	94033000	0400	5101	UN	1,0000	976,00000	976,00	0,00	0,00	0,00	0	0

**APAS-MON**  
Assinatura  
88  
NO

<b>CÁLCULO DO ISSQN</b>		INSCRIÇÃO MUNICIPAL	VALOR TOTAL DOS SERVIÇOS	BASE DE CÁLCULO DO ISSQN	VALOR DO ISSQN
-------------------------	--	---------------------	--------------------------	--------------------------	----------------

<b>DADOS ADICIONAIS</b>	RESERVADO AO FISCO
INFORMAÇÕES COMPLEMENTARES DOCUMENTO EMITIDO POR ME OU EPP OPTANTE PELO SIMPLES NACIONAL Total aproximado de tributos federais, estaduais e municipais conforme (Lei Nº 12.741/2012): R\$ 278,36	

## ORÇAMENTO

Cliente: Apasmon JM

DESCRIÇÃO DO SERVIÇO	VALOR
Trocador com 02 portas de giro dobradiças com sistema de amortecimento. Rodízio de silicone com trava.	976,00 a vista

Validade do orçamento: 10 dias.

João Monlevade, 13 de junho de 2023.

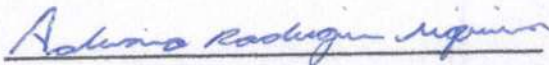
  
MASTER PLAN MÓVEIS PLANEJADOS





DECOR MG - (31) 3852-2600 (31) 98745-0618

Orçamento Número: 13

Responsável: MOISES SABINO

Este orçamento será válido por 10 dias.

Para: APASMON ASSOCIAÇÃO DE PAIS E AMIGOS DOS SURDOS  
Telefone: (31) 98922-7536

Descrição	Valor Total
Projeto - TROCADOR INFANTIL	R\$ 1.086,43

Valor Total: R\$ 1.086,43

10% avista.  
977,40

Condições de Pagamentos

Parcela número:	Vencimento para:	Método de pagamento:	Valor:
1	31/05/2023	Cartão de Crédito	R\$ 108,64
2	30/06/2023	Cartão de Crédito	R\$ 108,64
3	30/07/2023	Cartão de Crédito	R\$ 108,64
4	29/08/2023	Cartão de Crédito	R\$ 108,64
5	28/09/2023	Cartão de Crédito	R\$ 108,64
6	28/10/2023	Cartão de Crédito	R\$ 108,64
7	27/11/2023	Cartão de Crédito	R\$ 108,64
8	27/12/2023	Cartão de Crédito	R\$ 108,64
9	26/01/2024	Cartão de Crédito	R\$ 108,64
10	25/02/2024	Cartão de Crédito	R\$ 108,67

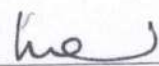
  
MOISES SABINO

31.98643-1400



# POTÊNCIA MÓVEIS

PLANEJADOS

(31) 3852-0410

João Monlevade, 12 de junho de 2023

Cliente: Márcia Apasmon

<b>Orçamento de Móveis Planejados</b>	<b>Valor</b>
01 Móvel Fraldário com Rodízio em MDF branco.	R\$ 980,00 reais
<b>Valor Total</b>	<b>R\$ 980,00 reais</b>

Condições de pagamento: A combinar.  
Prazo de Entrega: 45 dias.

João Monlevade, 12 de junho 2023.

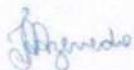

Atenciosamente,

Potência Móveis Planejados.

  
APAS-MON  
Assinatura  
31  
No



## CONTRATO DE PRESTAÇÃO DE SERVIÇOS

### PARTES:

**CONTRATANTE:** Associação de Pais e Amigos dos Surdos de Monlevade e Região, CNPJ nº. 04.280.580.0001/79, situado a Rua Olga Demétria, nº. 17, Bairro Mangabeiras/MG;

**CONTRATADO:** Master Plan Móveis Planejados LTDA, CNPJ: 23.101.450/0001-76, situado a Rua Dirceu da Fonseca, nº 18, Bairro Mangabeiras, no município de João Monlevade/MG;

As partes acima qualificadas resolveram de comum acordo, celebrar o presente contrato, mediante as seguintes cláusulas e condições:

### CLÁUSULA PRIMEIRA – DO OBJETO

Prestação de serviço de fabricação e montagem de móveis planejados em MDF.

### DESCRIÇÃO DO OBJETO

Trocador com 02 portas de giro com dobradiças com sistema de amortecimento. Rodízios em silicone com freio.

100% MDF na cor Branco TX.

**O serviço será realizado no mesmo endereço do Contratante.**

### CLÁUSULA SEGUNDA – DOS PREÇOS E FORMAS DE PAGAMENTO

O valor total do serviço é R\$ 976,00 (novecentos e setenta e seis reais) e o pagamento será realizado após a entrega do serviço

### CLÁUSULA TERCEIRA – DO PRAZO

O prazo de entrega do serviço é até o dia 25 de julho de 2023.

### CLÁUSULA QUARTA – DA GARANTIA DO SERVIÇO

A garantia da montagem do serviço é de 02 (dois) anos, sendo que não cobre mau uso, ou defeitos causados por agentes externos (água, ferrugem, utilização de material de limpeza com agentes químicos, etc...)

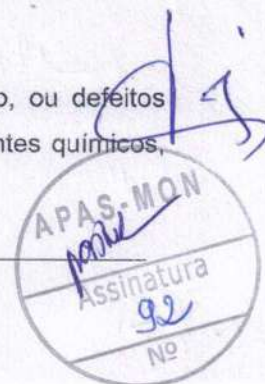

**CLÁUSULA QUINTA – DA VIGÊNCIA**

O presente Contrato vigorará desde a data da sua assinatura, até o término das obrigações assumidas pelas partes. E, por estarem, assim, justas e contratadas, assinam o presente instrumento em 02 (duas) vias de igual teor e para um só efeito.

João Monlevade, 15 de junho de 2023.

*Virginia Lima Pires*  
Presidente da APAS-MON

**ASSOCIAÇÃO DE PAIS E AMIGOS DOS  
SURDOS DE MONLEVADA E REGIÃO**  
CONTRATANTE

*Adriana Krugger*

**MASTER PLAN MÓVEIS PLANEJADOS LTDA**  
CONTRATADA

**TESTEMUNHA 01**

Nome: *Eunice sp da Silva Miranda*

CPF: *064.142.606.22*

**TESTEMUNHA 02**

Nome: *Vanete Aparecida Gomes*

CPF: *008.323.316-43*

**04.280.580/0001-79**  
Associação de Pais e Amigos  
dos Surdos de Monlevade e Região  
Rua Cida Demétria, 17  
Mangabeiras - CEP 35.930-192  
João Monlevade - MG



*di*

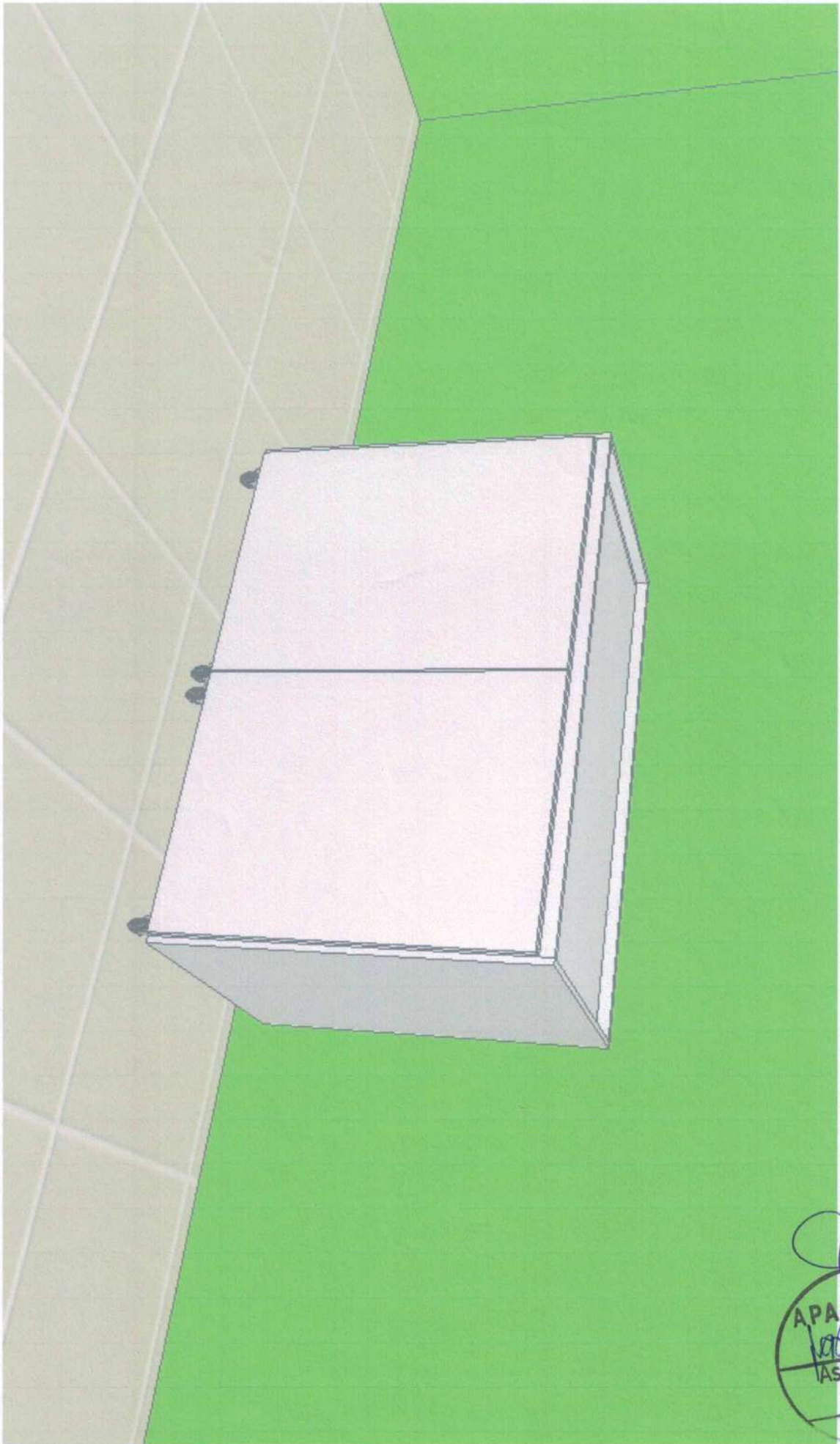

*[Handwritten signature]*  
APAS-MON  
*[Handwritten signature]*  
Assinatura  
94  
No

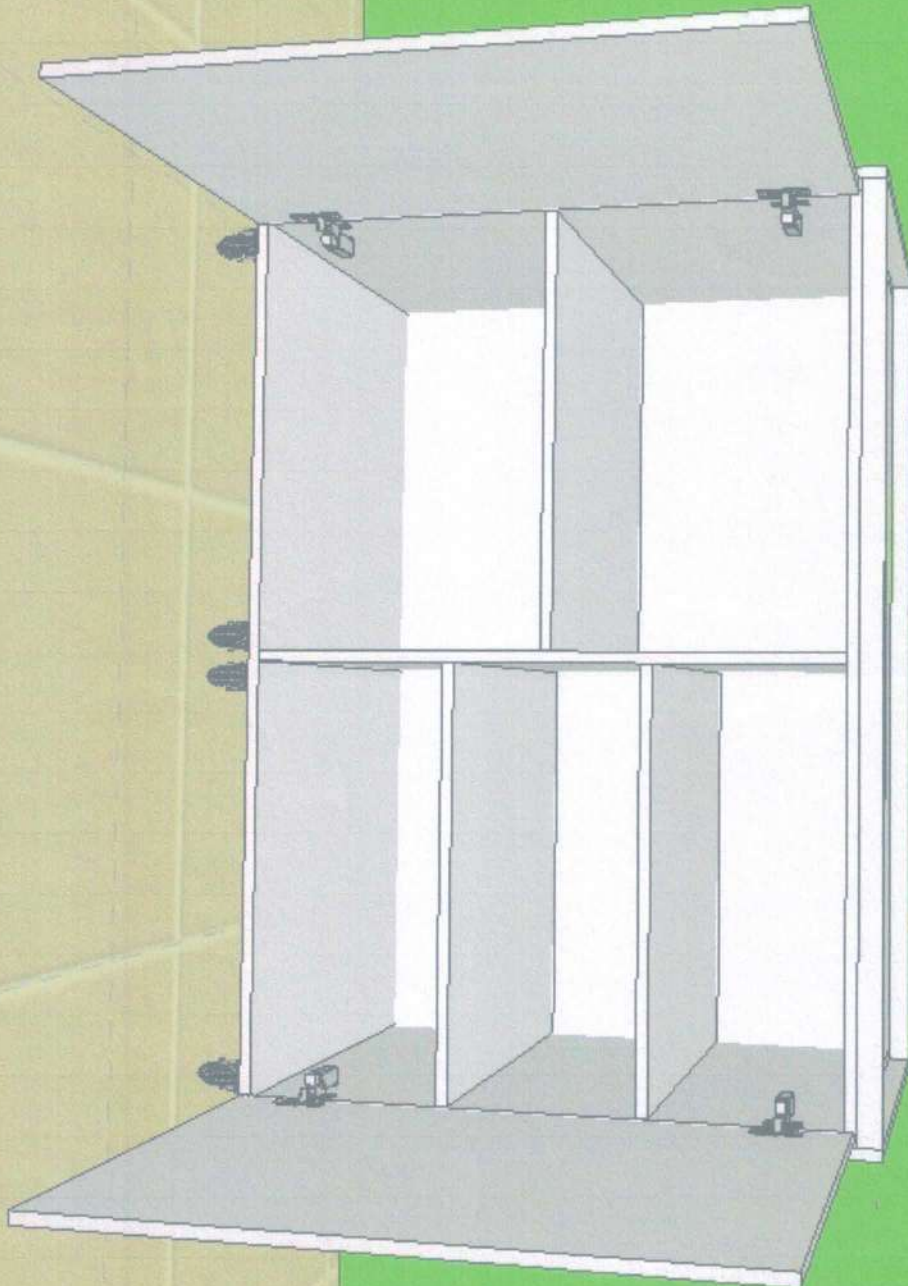

APAS-MON  
*Handwritten signature*  
Assinatura 95  
No



**APAS - MON Associação de Pais e Amigos dos Surdos de Monlevade e Região**

CNPJ: 04.280.580/0001-79

- .Fundada em 06 / 05 / 2000
- .Registrada em Cartório em 26 / 01 / 2001
- .Registrada no Conselho Municipal de Assistência Social nº 11 em 07 / 07 / 2001
- .Registrada no Conselho Municipal dos Direitos da Criança e do Adolescente nº 13 em 07/ 07/2001
- .Filiada na Secretaria de Estado e Desenvolvimento Social e Esportes nº 16.978 em 06/05/2004
- .Filiada à Federação Nacional de Educação e Integração dos Surdos – FENEIS nº 132 de 22/10/2002
- .Registrada no Conselho Nacional de Assistência Social nº 71010.002122/2006-63 em 19/12/2006
- .Utilidade Pública Municipal Lei nº 1.554 de 29/11/2002
- .Utilidade Pública Estadual Lei nº 15.320 de 08/09/2004
- .Utilidade Pública Federal Portaria 1.276 de 145/2006 nº 08071.009326/2006-74
- .CEBAS – Portaria 168/2020/Ministério da Cidadania/Secretaria Nacional de Assistência Social
- Rua Olga Demétria, nº 17-Bairro Mangabeiras-João Monlevade-MG- Telefone (31) 3852-8788

**7. DESPESAS COM PRESTADORES DE SERVIÇOS - TERCEIRIZADOS**

DESPESAS COM PRESTADORES DE SERVIÇOS - TERCEIRIZADOS							
ITEM	PRESTADOR DE SERVIÇO	DISCRIMINAÇÃO DO SERVIÇO PRESTADO	COMPROVANTES DAS DESPESAS			COMPROVANTE PAGAMENTO	
			DOCUME NTO FISCAL	Nº	DATA	VALOR EM R\$	DATA DA TRANSF. ELET.
01	ESCRITORIO DE CONTABILIDADE LIDER LTDA	HONORÁRIOS CONTÁBEIS Ref maio 2023	93	SERIE E	12/06/23	492,50	12/06/23
02	WARLEYTON GOMES DA SILVA	PRSTAÇÃO DE SERVIÇOS DE EXECUÇÃO DE REFORMA E ADEQUAÇÃO DOS BANHEIROS FEMININO E MASCULINO	21	SERIE E	12/06/23	2.000,00	13/06/23
03	WARLEYTON GOMES DA SILVA	PRSTAÇÃO DE SERVIÇOS DE EXECUÇÃO DE REFORMA E ADEQUAÇÃO DOS BANHEIROS FEMININO E MASCULINO	22	SERIE E	30/06/23	3.571,12	30/06/23 03/07/23
04	ESCRITORIO DE CONTABILIDADE LIDER LTDA	HONORÁRIOS CONTÁBEIS Ref JUNHO 2023	94	SERIE E	03/07/23	492,50	05/07/23
05	ESCRITORIO DE CONTABILIDADE LIDER LTDA	HONORÁRIOS CONTÁBEIS REF JULHO 2023	96	SERIE E	03/08/23	492,50	03/08/23
06	ESCRITORIO DE CONTABILIDADE LIDER LTDA	HONORÁRIOS CONTÁBEIS REF AGOSTO 2023	97	SERIE E	13/09/23	492,50	13/09/23
07	ESCRITORIO DE CONTABILIDADE LIDER LTDA	HONORÁRIOS CONTÁBEIS REF SETEMBRO	98	SERIE E	05/10/23	492,50	06/10/23
<b>TOTAL DESPESAS COM PRESTADORES DE SERVIÇOS – TERCEIRIZADOS</b>						<b>R\$ 8.033,62 -</b>	

'João Monlevade, 31 de outubro de 2023.

*Neide das Graças Alexandre Silva*  
 Coordenadora Geral  
 Neide das Graças Alexandre Silva— CPF 250.228.496-15  
 Responsável pela Prestação de Contas

*Virgínia Lima Pires*  
 Presidente da APAS-MON  
 VIRGINIA LIMA PIRES - CPF 328.083726-04  
 Presidente da APAS-MON  
 (Associação de Pais e Amigos dos Surdos de Monlevade e Região)

Escritório de Contabilidade Líder Ltda.  
 Rua Fernão Dias, nº 303 - 5º Andar  
 CEP 35.930-180 - João Monlevade - MG  
 Tel.: (31) 3852-3355  
 Empresa Contábil - CRC: 4023  
 CNPJ: 16.893.117/0001-81

Associação de Pais e Amigos dos Surdos de Monlevade e Região  
 Rua Olga Demétria, 17  
 Mangabeiras - CEP 35.930-192  
 João Monlevade - MG

APAS-MON  
*assinatura*  
 96  
 Nº



## Transações Pendentes

G33812154743779018  
12/06/2023 15:52:09

## DOC ou TED Eletrônico

## Debitado

Agência 2220-9  
Conta corrente 55900-8 ASSOCIACAO P A S M REGIAO

## Creditado

Banco 104 CAIXA ECONOMICA FEDERAL  
Agência (sem DV) 607 JOAO MONLEVADE  
Conta corrente (com DV) 12860  
CNPJ 16.893.117/0001-81  
Nome favorecido ESCRITORIO DE CONTABILIDADE LIDER LTDA  
Finalidade CREDITO EM CONTA  
Número documento 61.202  
Valor 492,50  
Destinação 0  
Data transferência 12/06/2023 ✓

"C" - CPF/CNPJ  
diferente

Autenticação SISBB 0C2921904942D64D

Assinada por	JD830496 VIRGINIA LIMA PIRES	12/06/2023 15:49:40
	JD830497 VANDA LOUREIRO GOMES	12/06/2023 15:52:09

Transação efetuada com sucesso.

Transação efetuada com sucesso por: JD830497 VANDA LOUREIRO GOMES.





NOTA FISCAL DE SERVIÇOS ELETRÔNICA - NFS-E

DADOS DO PRESTADOR

Nome/Razão Social: ESCRITORIO DE CONTABILIDADE LIDER LTDA  
Nome Fantasia: CONTABILIDADE LIDER  
CNPJ/CPF: 16.893.117/0001-81 Insc. Municipal: 14192  
Endereço: RUA FERNAO DIAS  
Bairro: NOSSA SRA DO ROSARIO  
Município: JOÃO MONLEVADE  
E-mail: dfiscal.lider@yahoo.com.br

Insc. Estadual:  
Nº: 303  
Compl.: 5º ANDAR  
UF: MG CEP: 35930-180  
Telefone: 3138523355

DADOS DO TOMADOR

Nome/Razão Social: ASSOC.DE PAIS E AMIGOS DOS SURDOS DE MONLEVADE  
CNPJ/CPF: 04.280.580/0001-79 Insc. Municipal: 110523  
Endereço: RUA OLGA DEMETRIO  
Bairro: MANGABEIRAS  
Município: JOÃO MONLEVADE  
E-mail: apas.mon@oi.com.br

Insc. Estadual:  
Nº: 17  
Compl.:  
UF: MG CEP: 35930-192  
Telefone: 3138528887

DISCRIMINAÇÃO DO SERVIÇO

SERVIÇOS PRESTADOS DE SERVIÇOS CONTÁBEIS REFERENTE A MAIO/2023

Item	Tributável	Qtde.	Vi. Unitário R\$	Total R\$
PRESTAÇÃO DE SERVIÇOS	Sim	1,00	492,5000	492,50

Recebemos  
Em 12/06/23  
*[Assinatura]*  
Assinatura

APAS-MON  
*[Assinatura]*  
Assinatura  
98  
Nº

Valor Tributável: R\$ 492,50	Valor não Tributável: R\$ 0,00	VALOR BRUTO DA NOTA			R\$ 492,50
Valor Total das Deduções: R\$ 0,00	Desconto Incondicionado: R\$ 0,00	Desconto Condicionado: R\$ 0,00	Base de Cálculo: R\$ 492,50	Alíquota: 0,0000%	Valor do ISS: R\$ 0,00
PIS: 0,000% R\$ 0,00	COFINS: 0,000% R\$ 0,00	INSS: 0,000% R\$ 0,00	IR: 0,000% R\$ 0,00	CSLL: 0,000% R\$ 0,00	Outras Retenções: R\$ 0,00
Valor Aproximado de Impostos: Federais R\$ 0,00 Estaduais R\$ 0,00 Municipais R\$ 0,00			VALOR LÍQUIDO DA NOTA		R\$ 492,50

ENQUADRAMENTO DO SERVIÇO

17.19 - Contabilidade, inclusive serviços técnicos e auxiliares.

OUTRAS INFORMAÇÕES

Mês de Competência: 06/2023 Local do Recolhimento: JOÃO MONLEVADE/MG Data Geração: 12/06/2023 00:00:00  
Recolhimento: Sem Retenção Tributação: Sociedade de Profissionais  
CNAE: 6920601  
Observações:

*[Assinatura]*

O conteúdo deste documento fiscal é de inteira responsabilidade do emissor.

Impresso em: 12/06/2023 às 15:16:44

Recebi(emos) de: ESCRITORIO DE CONTABILIDADE LIDER LTDA Os serviços constantes nesta Nota Fiscal de Serviços Eletrônica. _____ Data	Assinatura do Recebedor	NOTA FISCAL DE SERVIÇOS ELETRÔNICA Número: 93 Certificação C6FEF-7E697
--	-------------------------	---



## Emissão de comprovantes - 3o nível

G3332015241526301  
20/06/2023 15:27:26

SISBB - SISTEMA DE INFORMACOES BANCO DO BRASIL  
20/06/2023 - AUTOATENDIMENTO - 15.27.26  
2220902220 SEGUNDA VIA 0007

COMPROVANTE DE TRANSFERENCIA  
COMPROVANTE DE

TED - TRANSFERENCIA ELETRONICA DISPONIVEL

CLIENTE: ASSOCIACAO P A S M REGIAO

AGENCIA: 2220-9 CONTA: 55.900-8

FINALIDADE: 01 CREDITO EM CONTA

REMETENTE : ASSOCIACAO P A S M REGIAO

BANCO: 104 - CAIXA ECONOMICA FEDERAL

AGENCIA: 0607-6 - JOAO MONLEVADE

CONTA: 1.286-0

FAVORECIDO: ESCRITORIO DE CONTABILIDADE LIDER L

CPF/CNPJ: 16.893.117/0001-81

VALOR: R\$ 492,50

DEBITO EM: 12/06/2023

DOCUMENTO: 061202

AUTENTICACAO SISBB: 0.C29.219.049.42D.64D

Transação efetuada com sucesso por: JD830496 VIRGINIA LIMA PIRES.







### Transações Pendentes

#### DOC ou TED Eletrônico

##### Debitado

Agência 2220-9  
 Conta corrente 55900-8 ASSOCIACAO P A S M REGIAO

##### Creditado

Banco 237 BCO BRADESCO S.A.  
 Agência (sem DV) 1503 JOAO MONLEVADE  
 Conta corrente (com DV) 744352  
 CNPJ 24.945.920/0001-40  
 Nome favorecido WARLEYTON GOMES DA SILVA 04992701698  
 Finalidade CREDITO EM CONTA  
 Número documento 61.301  
 Valor 2.000,00  
 Destinação 0  
 Data transferência 13/06/2023

"C" - CPF/CNPJ diferente

Autenticação SISBB 0FB9D8157B6C6292

Assinada por	JD830496 VIRGINIA LIMA PIRES	13/06/2023 07:23:18
	JD830497 VANDA LOUREIRO GOMES	13/06/2023 07:25:23

Transação efetuada com sucesso.

Transação efetuada com sucesso por: JD830497 VANDA LOUREIRO GOMES.





MUNICÍPIO DE JOÃO MONLEVADE  
SECRETARIA MUNICIPAL DE FAZENDA



Número da Nota Fiscal  
21

Série: E

Data Emissão: 12/06/2023

Certificação: 6B8C9-014A8

NOTA FISCAL DE SERVIÇOS ELETRÔNICA - NFS-E

DADOS DO PRESTADOR

Nome/Razão Social: **WARLEYTON GOMES DA SILVA**  
Nome Fantasia: **HELP LAR REFORMAS E MANUTENÇÃO PREDIAL**  
CNPJ/CPF: **24.945.920/0001-40** Insc. Municipal: **2260991**  
Endereço: **TRINTA E QUATRO**  
Bairro: **LOANDA**  
Município: **JOÃO MONLEVADE**  
E-mail: **warleyton@gmail.com**

Insc. Estadual:  
Nº: **236**  
Compl.:  
UF: **MG** CEP: **35931-072**  
Telefone: **31998284951**

DADOS DO TOMADOR

Nome/Razão Social: **ASSOC.DE PAIS E AMIGOS DOS SURDOS DE MONLEVADE**  
CNPJ/CPF: **04.280.580/0001-79** Insc. Municipal: **110523**  
Endereço: **RUA OLGA DEMETRIO**  
Bairro: **MANGABEIRAS**  
Município: **JOÃO MONLEVADE**  
E-mail: **apasmon.jm@gmail.com**

Insc. Estadual:  
Nº: **17**  
Compl.:  
UF: **MG** CEP: **35930-192**  
Telefone: **3138528887**

DISCRIMINAÇÃO DO SERVIÇO

PRESTAÇÃO DE SERVIÇOS DE EXECUÇÃO DE REFORMA E ADEQUAÇÃO DOS BANHEIROS FEMININO E MASCULINO  
SEM ALTERAÇÃO DE ÁREA. INCLUINDO: LIGAÇÕES HIDRO SANITÁRIAS, ELÉTRICA, FRALDÁRIO, INSTALAÇÃO DE  
BACIAS SANITÁRIAS COM CAIXA ACOPLADA, SUBSTITUIÇÃO DE CERÂMICA DO PISO E AZULEJOS.

Item	Tributável	Qtde.	Vi. Unitário R\$	Total R\$
2ª PARCELA - MÃO-DE-OBRA	Sim	1,00	2.000,0000	2.000,00

Valor Tributável: R\$ 2.000,00	Valor não Tributável: R\$ 0,00	<b>VALOR BRUTO DA NOTA</b>			<b>R\$ 2.000,00</b>
Valor Total das Deduções: R\$ 0,00	Desconto Incondicionado: R\$ 0,00	Desconto Condicionado: R\$ 0,00	Base de Cálculo: R\$ 2.000,00	Alíquota: 0,0000%	Valor do ISS: R\$ 0,00
PIS: 0,000% R\$ 0,00	COFINS: 0,000% R\$ 0,00	INSS: 0,000% R\$ 0,00	IR: 0,000% R\$ 0,00	CSLL: 0,000% R\$ 0,00	Outras Retenções: R\$ 0,00
Valor Aproximado de Impostos: Federais R\$ 0,00 Estaduais R\$ 0,00 Municipais R\$ 0,00			<b>VALOR LÍQUIDO DA NOTA</b>		<b>R\$ 2.000,00</b>

ENQUADRAMENTO DO SERVIÇO

7.02 - Execução, por administração, empreitada ou subempreitada, de obras de construção civil, hidráulica ou elétrica e de outras obras semelhantes, inclusive sondagem, perfuração de poços, escavação, drenagem e irrigação, terraplanagem, pavimentação, concretagem

OUTRAS INFORMAÇÕES

Mês de Competência: **06/2023** Local do Recolhimento: **JOÃO MONLEVADE/MG** Data Geração: **12/06/2023 00:00:00**  
Recolhimento: **Sem Retenção** Tributação: **Microempresário Individual (MEI)**  
CNAE: **4399103** Empresa Optante do Simples Nacional

Observações:

O conteúdo deste documento fiscal é de inteira responsabilidade do emissor.

Impresso em: 12/06/2023 às 08:46:53

Recebi(emos) de: <b>WARLEYTON GOMES DA SILVA</b> Os serviços constantes nesta Nota Fiscal de Serviços Eletrônica.	NOTA FISCAL DE SERVIÇOS ELETRÔNICA Número: 21 Certificação 6B8C9-014A8
_____ Data	_____ Assinatura do Recebedor



## Transações Pendentes

G333301454971869017  
30/06/2023 14:58:29

## DOC ou TED Eletrônico

## Debitado

Agência 2220-9  
Conta corrente 55900-8 ASSOCIACAO P A S M REGIAO

## Creditado

Banco 237 BCO BRADESCO S.A.  
Agência (sem DV) 1503 JOAO MONLEVADE  
Conta corrente (com DV) 744352  
CNPJ 24.945.920/0001-40  
Nome favorecido WARLEYTON GOMES DA SILVA 04992701698  
Finalidade CREDITO EM CONTA  
Número documento 63.002  
Valor 1.500,00  
Destinação 0  
Data transferência 30/06/2023  
"C" - CPF/CNPJ diferente

Autenticação SISBB CE466D71A1A0296D

Assinada por JD830496 VIRGINIA LIMA PIRES

30/06/2023 14:56:44

JD830497 VANDA LOUREIRO GOMES

30/06/2023 14:58:29

Transação efetuada com sucesso.

Transação efetuada com sucesso por: JD830497 VANDA LOUREIRO GOMES.





## Transações Pendentes

G334030928954456025  
03/07/2023 09:32:53

## DOC ou TED Eletrônico

## Debitado

Agência 2220-9  
Conta corrente 55900-8 ASSOCIACAO P A S M REGIAO

## Creditado

Banco 237 BCO BRADESCO S.A.  
Agência (sem DV) 1503 JOAO MONLEVADE  
Conta corrente (com DV) 744352  
CNPJ 24.945.920/0001-40  
Nome favorecido WARLEYTON GOMES DA SILVA 04992701698  
Finalidade CREDITO EM CONTA  
Número documento 70.301  
Valor 2.071,12  
Destinação 0  
Data transferência 03/07/2023

"C" - CPF/CNPJ  
diferente

Autenticação SISBB 3725EC40BE815A48

Assinada por	JD830496 VIRGINIA LIMA PIRES	03/07/2023 09:14:27
	JD830497 VANDA LOUREIRO GOMES	03/07/2023 09:32:53

Transação efetuada com sucesso.

Transação efetuada com sucesso por: JD830497 VANDA LOUREIRO GOMES.





MUNICÍPIO DE JOÃO MONLEVADE  
SECRETARIA MUNICIPAL DE FAZENDA

NOTA FISCAL DE SERVIÇOS ELETRÔNICA - NFS-E



Número da Nota Fiscal  
**22**

Série: **E**

Data Emissão: **30/06/2023**

Certificação: **2AB19-1FEB7**

**DADOS DO PRESTADOR**

Nome/Razão Social: **WARLEYTON GOMES DA SILVA**  
 Nome Fantasia: **HELP LAR REFORMAS E MANUTENÇÃO PREDIAL**  
 CNPJ/CPF: **24.945.920/0001-40** Insc. Municipal: **2260991**  
 Endereço: **TRINTA E QUATRO**  
 Bairro: **LOANDA**  
 Município: **JOÃO MONLEVADE**  
 E-mail: **warleyton@gmail.com**

Insc. Estadual:  
 N°: **236**  
 Compl.:  
 UF: **MG** CEP: **35931-072**  
 Telefone: **31998284951**

**DADOS DO TOMADOR**

Nome/Razão Social: **ASSOC.DE PAIS E AMIGOS DOS SURDOS DE MONLEVADE**  
 CNPJ/CPF: **04.280.580/0001-79** Insc. Municipal: **110523**  
 Endereço: **RUA OLGA DEMETRIO**  
 Bairro: **MANGABEIRAS**  
 Município: **JOÃO MONLEVADE**  
 E-mail: **apasmon.jm@gmail.com**

Insc. Estadual:  
 N°: **17**  
 Compl.:  
 UF: **MG** CEP: **35930-192**  
 Telefone: **3138528887**

**DISCRIMINAÇÃO DO SERVIÇO**

PRESTAÇÃO DE SERVIÇOS DE EXECUÇÃO DE REFORMA E ADEQUAÇÃO DOS BANHEIROS FEMININO E MASCULINO SEM ALTERAÇÃO DE ÁREA, INCLUSIVE LIGAÇÕES HIDRO SANITÁRIAS, ELÉTRICA, FRALDÁRIO, INSTALAÇÃO DE BACIAS SANITÁRIAS COM CAIXA ACOPLADA, SUBSTITUIÇÃO DE CERÂMICA DO PISO E AZULEJOS.

Item	Tributável	Qtde.	Vi. Unitário R\$	Total R\$
3ª PARCELA - MÃO-DE-OBRA	Sim	1,00	3.571,1200	3.571,12

*[Handwritten Signature]*  
 APAS-MON  
 Assinatura  
 104  
 Nº

Valor Tributável: <b>R\$ 3.571,12</b>	Valor não Tributável: <b>R\$ 0,00</b>	<b>VALOR BRUTO DA NOTA</b>			<b>R\$ 3.571,12</b>
Valor Total das Deduções: <b>R\$ 0,00</b>	Desconto Incondicionado: <b>R\$ 0,00</b>	Desconto Condicionado: <b>R\$ 0,00</b>	Base de Cálculo: <b>R\$ 3.571,12</b>	Alíquota: <b>0,0000%</b>	Valor do ISS: <b>R\$ 0,00</b>
PIS: 0,000% <b>R\$ 0,00</b>	COFINS: 0,000% <b>R\$ 0,00</b>	INSS: 0,000% <b>R\$ 0,00</b>	IR: 0,000% <b>R\$ 0,00</b>	CSLL: 0,000% <b>R\$ 0,00</b>	Outras Retenções: <b>R\$ 0,00</b>
Valor Aproximado de Impostos: Federais R\$ 0,00 Estaduais R\$ 0,00 Municipais R\$ 0,00			<b>VALOR LÍQUIDO DA NOTA</b>		<b>R\$ 3.571,12</b>

**ENQUADRAMENTO DO SERVIÇO**

7.02 - Execução, por administração, empreitada ou subempreitada, de obras de construção civil, hidráulica ou elétrica e de outras obras semelhantes, inclusive sondagem, perfuração de poços, escavação, drenagem e irrigação, terraplanagem, pavimentação, concretagem

**OUTRAS INFORMACOES**

Mês de Competência: **06/2023** Local do Recolhimento: **JOÃO MONLEVADE/MG** Data Geração: **30/06/2023 00:00:00**  
 Recolhimento: **Sem Retenção** Tributação: **Microempresário Individual (MEI)**  
 CNAE: **4399103** Empresa Optante do Simples Nacional

Observações:

O conteúdo deste documento fiscal é de inteira responsabilidade do emissor.

Impresso em: 30/06/2023 às 14:44:47

Recebi(emos) de: **WARLEYTON GOMES DA SILVA**  
 Os serviços constantes nesta Nota Fiscal de Serviços Eletrônica.

\_\_\_\_\_  
 / /  
 Data Assinatura do Recebedor

NOTA FISCAL DE SERVIÇOS ELETRÔNICA  
 Número: 22  
 Certificação  
 2AB19-1FEB7



## Transações Pendentes

G337051401682575022  
05/07/2023 14:07:10

## DOC ou TED Eletrônico

## Debitado

Agência 2220-9  
Conta corrente 55900-8 ASSOCIACAO P A S M REGIAO

## Creditado

Banco 104 CAIXA ECONOMICA FEDERAL  
Agência (sem DV) 607 JOAO MONLEVADE  
Conta corrente (com DV) 12860  
CNPJ 16.893.117/0001-81  
Nome favorecido ESCRITORIO DE CONTABILIDADE LIDER LTDA  
Finalidade CREDITO EM CONTA  
Número documento 70.501  
Valor 492,50  
Destinação 0  
Data transferência 05/07/2023

"C" - CPF/CNPJ diferente

Autenticação SISBB F58E3A6CAE7449F8

Assinada por	JD830496 VIRGINIA LIMA PIRES	05/07/2023 14:03:44
	JD830497 VANDA LOUREIRO GOMES	05/07/2023 14:07:10

Transação efetuada com sucesso.

Transação efetuada com sucesso por: JD830497 VANDA LOUREIRO GOMES.

*Handwritten signature*

APAS-MO  
*Handwritten signature*  
Assinatura  
105  
No



MUNICÍPIO DE JOÃO MONLEVADE  
SECRETARIA MUNICIPAL DE FAZENDA



Número da Nota Fiscal  
**94**

Série: **E**

Data Emissão: **03/07/2023**

Certificação: **29379-E37C1**

**NOTA FISCAL DE SERVIÇOS ELETRÔNICA - NFS-E**

**DADOS DO PRESTADOR**

Nome/Razão Social: **ESCRITORIO DE CONTABILIDADE LIDER LTDA**  
 Nome Fantasia: **CONTABILIDADE LIDER**  
 CNPJ/CPF: **16.893.117/0001-81** Insc. Municipal: **14192**  
 Endereço: **RUA FERNAO DIAS**  
 Bairro: **NOSSA SRA DO ROSARIO**  
 Município: **JOÃO MONLEVADE**  
 E-mail: **dfiscal.lider@yahoo.com.br**

Insc. Estadual:  
 N°: **303**  
 Compl.: **5º ANDAR**  
 UF: **MG** CEP: **35930-180**  
 Telefone: **3138523355**

**DADOS DO TOMADOR**

Nome/Razão Social: **ASSOC.DE PAIS E AMIGOS DOS SURDOS DE MONLEVADE**  
 CNPJ/CPF: **04.280.580/0001-79** Insc. Municipal: **110523**  
 Endereço: **RUA OLGA DEMETRIO**  
 Bairro: **MANGABEIRAS**  
 Município: **JOÃO MONLEVADE**  
 E-mail: **apas.mon@oi.com.br**

Insc. Estadual:  
 N°: **17**  
 Compl.:  
 UF: **MG** CEP: **35930-192**  
 Telefone: **3138528887**

**DISCRIMINAÇÃO DO SERVIÇO**

SERVIÇOS PRESTADOS DE SERVIÇOS CONTÁBEIS REFERENTE A JUNHO/2023

Item	Tributável	Qtde.	Vi. Unitário R\$	Total R\$
PRESTAÇÃO DE SERVIÇOS	Sim	1,00	492,5000	492,50

Valor Tributável: <b>R\$ 492,50</b>	Valor não Tributável: <b>R\$ 0,00</b>	<b>VALOR BRUTO DA NOTA</b>			<b>R\$ 492,50</b>
Valor Total das Deduções: <b>R\$ 0,00</b>	Desconto Incondicionado: <b>R\$ 0,00</b>	Desconto Condicionado: <b>R\$ 0,00</b>	Base de Cálculo: <b>R\$ 492,50</b>	Alíquota: <b>0,0000%</b>	Valor do ISS: <b>R\$ 0,00</b>
PIS: 0,000% <b>R\$ 0,00</b>	COFINS: 0,000% <b>R\$ 0,00</b>	INSS: 0,000% <b>R\$ 0,00</b>	IR: 0,000% <b>R\$ 0,00</b>	CSLL: 0,000% <b>R\$ 0,00</b>	Outras Retenções: <b>R\$ 0,00</b>
Valor Aproximado de Impostos: Federais R\$ 0,00 Estaduais R\$ 0,00 Municipais R\$ 0,00			<b>VALOR LÍQUIDO DA NOTA</b>		<b>R\$ 492,50</b>

**ENQUADRAMENTO DO SERVIÇO**

17.19 - Contabilidade, inclusive serviços técnicos e auxiliares.

**OUTRAS INFORMAÇÕES**

Mês de Competência: **07/2023** Local do Recolhimento: **JOÃO MONLEVADE/MG** Data Geração: **03/07/2023 00:00:00**  
 Recolhimento: **Sem Retenção** Tributação: **Sociedade de Profissionais**  
 CNAE: **6920601**  
 Observações:

Impresso em: 03/07/2023 às 17:39:39

O conteúdo deste documento fiscal é de inteira responsabilidade do emissor.

Recebi(emos) de: **ESCRITORIO DE CONTABILIDADE LIDER LTDA**  
 Os serviços constantes nesta Nota Fiscal de Serviços Eletrônica.

**NOTA FISCAL DE SERVIÇOS ELETRÔNICA**  
 Número: 94  
 Certificação  
 29379-E37C1

\_\_\_\_\_/\_\_\_\_\_/\_\_\_\_\_  
 Data Assinatura do Recebedor

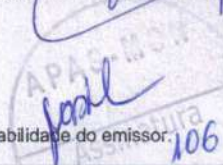



## Transações Pendentes

G338030931439768020  
03/08/2023 09:38:45

## DOC ou TED Eletrônico

## Debitado

Agência 2220-9  
Conta corrente 55900-8 ASSOCIACAO P A S M REGIAO

## Creditado

Banco 104 CAIXA ECONOMICA FEDERAL  
Agência (sem DV) 607 JOAO MONLEVADE  
Conta corrente (com DV) 12860  
CNPJ 16.893.117/0001-81  
Nome favorecido ESCRITORIO DE CONTABILIDADE LIDER LTDA  
Finalidade CREDITO EM CONTA  
Número documento 80.301  
Valor 492,50  
Destinação 0  
Data transferência 03/08/2023  
"C" - CPF/CNPJ diferente  
Autenticação SISBB 0EC936BE5A4A3D54

Assinada por JD830496 VIRGINIA LIMA PIRES 03/08/2023 09:30:04  
JD830497 VANDA LOUREIRO GOMES 03/08/2023 09:38:45

Transação efetuada com sucesso.

Transação efetuada com sucesso por: JD830497 VANDA LOUREIRO GOMES.

  
Assinatura  
107  
No





MUNICÍPIO DE JOÃO MONLEVADE  
SECRETARIA MUNICIPAL DE FAZENDA



Número da Nota Fiscal  
**96**

Série: **E**

Data Emissão: **03/08/2023**

Certificação: **6442A-3AF92**

**NOTA FISCAL DE SERVIÇOS ELETRÔNICA - NFS-E**

**DADOS DO PRESTADOR**

Nome/Razão Social: **ESCRITORIO DE CONTABILIDADE LIDER LTDA**  
 Nome Fantasia: **CONTABILIDADE LIDER**  
 CNPJ/CPF: **16.893.117/0001-81** Insc. Municipal: **14192**  
 Endereço: **RUA FERNAO DIAS**  
 Bairro: **NOSSA SRA DO ROSARIO**  
 Município: **JOÃO MONLEVADE**  
 E-mail: **dfiscal.lider@yahoo.com.br**  
 Insc. Estadual:  
 N°: **303**  
 Compl.: **5º ANDAR**  
 UF: **MG** CEP: **35930-180**  
 Telefone: **3138523355**

**DADOS DO TOMADOR**

Nome/Razão Social: **ASSOC.DE PAIS E AMIGOS DOS SURDOS DE MONLEVADE**  
 CNPJ/CPF: **04.280.580/0001-79** Insc. Municipal: **110523**  
 Endereço: **RUA OLGA DEMETRIO**  
 Bairro: **MANGABEIRAS**  
 Município: **JOÃO MONLEVADE**  
 E-mail: **apas.mon@oi.com.br**  
 Insc. Estadual:  
 N°: **17**  
 Compl.:  
 UF: **MG** CEP: **35930-192**  
 Telefone: **3138528887**

**DISCRIMINAÇÃO DO SERVIÇO**

SERVIÇOS PRESTADOS DE SERVIÇOS CONTÁBEIS REFERENTE A JULHO/2023

Item	Tributável	Qtde.	Vi. Unitário R\$	Total R\$
PRESTAÇÃO DE SERVIÇOS	Sim	1,00	492,5000	492,50

Valor Tributável: <b>R\$ 492,50</b>	Valor não Tributável: <b>R\$ 0,00</b>	<b>VALOR BRUTO DA NOTA</b>			<b>R\$ 492,50</b>
Valor Total das Deduções: <b>R\$ 0,00</b>	Desconto Incondicionado: <b>R\$ 0,00</b>	Desconto Condicionado: <b>R\$ 0,00</b>	Base de Cálculo: <b>R\$ 492,50</b>	Alíquota: <b>0,0000%</b>	Valor do ISS: <b>R\$ 0,00</b>
PIS: 0,000% <b>R\$ 0,00</b>	COFINS: 0,000% <b>R\$ 0,00</b>	INSS: 0,000% <b>R\$ 0,00</b>	IR: 0,000% <b>R\$ 0,00</b>	CSLL: 0,000% <b>R\$ 0,00</b>	Outras Retenções: <b>R\$ 0,00</b>
Valor Aproximado de Impostos: Federais R\$ 0,00 Estaduais R\$ 0,00 Municipais R\$ 0,00			<b>VALOR LÍQUIDO DA NOTA</b>		<b>R\$ 492,50</b>

**ENQUADRAMENTO DO SERVIÇO**

17.19 - Contabilidade, inclusive serviços técnicos e auxiliares.

**OUTRAS INFORMAÇÕES**

Mês de Competência: **08/2023** Local do Recolhimento: **JOÃO MONLEVADE/MG** Data Geração: **03/08/2023 00:00:00**  
 Recolhimento: **Sem Retenção** Tributação: **Sociedade de Profissionais**  
 CNAE: **6920601**  
 Observações:

Impresso em: 03/08/2023 às 08:45:31

O conteúdo deste documento fiscal é de inteira responsabilidade do emissor.

Recebi(emos) de: **ESCRITORIO DE CONTABILIDADE LIDER LTDA**  
 Os serviços constantes nesta Nota Fiscal de Serviços Eletrônica.

**NOTA FISCAL DE SERVIÇOS ELETRÔNICA**  
 Número: **96**  
 Certificação  
**6442A-3AF92**

Data

Assinatura do Recebedor





## Transações Pendentes

G338131348323427015  
13/09/2023 13:53:40

## DOC ou TED Eletrônico

## Debitado

Agência 2220-9  
Conta corrente 55900-8 ASSOCIACAO P A S M REGIAO

## Creditado

Banco 104 CAIXA ECONOMICA FEDERAL  
Agência (sem DV) 607 JOAO MONLEVADE  
Conta corrente (com DV) 12860  
CNPJ 16.893.117/0001-81  
Nome favorecido ESCRITORIO DE CONTABILIDADE LIDER LTDA  
Finalidade CREDITO EM CONTA  
Número documento 91.301  
Valor 492,50  
Destinação 0  
Data transferência 13/09/2023

"C" - CPF/CNPJ  
diferente

Autenticação SISBB 7F637FDC9C276988

Assinada por	JD830496 VIRGINIA LIMA PIRES	13/09/2023 13:51:54
	JD830497 VANDA LOUREIRO GOMES	13/09/2023 13:53:40

Transação efetuada com sucesso.

Transação efetuada com sucesso por: JD830497 VANDA LOUREIRO GOMES.





MUNICÍPIO DE JOÃO MONLEVADE  
SECRETARIA MUNICIPAL DE FAZENDA



Número da Nota Fiscal  
97

Série: E

Data Emissão: 13/09/2023

Certificação: 942D9-215E5

NOTA FISCAL DE SERVIÇOS ELETRÔNICA - NFS-E

DADOS DO PRESTADOR

Nome/Razão Social: ESCRITORIO DE CONTABILIDADE LIDER LTDA  
 Nome Fantasia: CONTABILIDADE LIDER  
 CNPJ/CPF: 16.893.117/0001-81 Insc. Municipal: 14192 Insc. Estadual: N°: 303  
 Endereço: RUA FERNAO DIAS  
 Bairro: NOSSA SRA DO ROSARIO Compl.: 5º ANDAR  
 Município: JOÃO MONLEVADE UF: MG CEP: 35930-180  
 E-mail: dfiscal.lider@yahoo.com.br Telefone: 3138523355

DADOS DO TOMADOR

Nome/Razão Social: ASSOC.DE PAIS E AMIGOS DOS SURDOS DE MONLEVADE  
 CNPJ/CPF: 04.280.580/0001-79 Insc. Municipal: 110523 Insc. Estadual: N°: 17  
 Endereço: RUA OLGA DEMETRIO  
 Bairro: MANGABEIRAS Compl.:  
 Município: JOÃO MONLEVADE UF: MG CEP: 35930-192  
 E-mail: apas.mon@oi.com.br Telefone: 3138528887

DISCRIMINAÇÃO DO SERVIÇO

SERVIÇOS PRESTADOS DE SERVIÇOS CONTÁBEIS REFERENTE A AGOSTO/2023

Item	Tributável	Qtde.	Vi. Unitário R\$	Total R\$
PRESTAÇÃO DE SERVIÇOS	Sim	1,00	492,5000	492,50

Valor Tributável: R\$ 492,50	Valor não Tributável: R\$ 0,00	VALOR BRUTO DA NOTA			R\$ 492,50
Valor Total das Deduções: R\$ 0,00	Desconto Incondicionado: R\$ 0,00	Desconto Condicionado: R\$ 0,00	Base de Cálculo: R\$ 492,50	Aliquota: 0,0000%	Valor do ISS: R\$ 0,00
PIS: 0,000% R\$ 0,00	COFINS: 0,000% R\$ 0,00	INSS: 0,000% R\$ 0,00	IR: 0,000% R\$ 0,00	CSLL: 0,000% R\$ 0,00	Outras Retenções: R\$ 0,00
Valor Aproximado de Impostos: Federais R\$ 0,00 Estaduais R\$ 0,00 Municipais R\$ 0,00			VALOR LÍQUIDO DA NOTA		R\$ 492,50

ENQUADRAMENTO DO SERVIÇO

17.19 - Contabilidade, inclusive serviços técnicos e auxiliares.

OUTRAS INFORMACÕES

Mês de Competência: 09/2023 Local do Recolhimento: JOÃO MONLEVADE/MG Data Geração: 13/09/2023 00:00:00  
 Recolhimento: Sem Retenção Tributação: Sociedade de Profissionais  
 CNAE: 6920601  
 Observações:

Impresso em: 13/09/2023 às 13:42:09

O conteúdo deste documento fiscal é de inteira responsabilidade do emissor.



Recebi(emos) de: ESCRITORIO DE CONTABILIDADE LIDER LTDA Os serviços constantes nesta Nota Fiscal de Serviços Eletrônica.	NOTA FISCAL DE SERVIÇOS ELETRÔNICA Número: 97 Certificação 942D9-215E5
_____ Data	_____ Assinatura do Recebedor



## Transações Pendentes

G331061628319427018  
06/10/2023 16:33:53

## DOC ou TED Eletrônico

## Debitado

Agência 2220-9  
Conta corrente 55900-8 ASSOCIACAO P A S M REGIAO

## Creditado

Banco 104 CAIXA ECONOMICA FEDERAL  
Agência (sem DV) 607 JOAO MONLEVADE  
Conta corrente (com DV) 12860  
CNPJ 16.893.117/0001-81  
Nome favorecido ESCRITORIO DE CONTABILIDADE LIDER LTDA  
Finalidade CREDITO EM CONTA  
Número documento 100.601  
Valor 492,50  
Destinação 0  
Data transferência 06/10/2023  
"C" - CPF/CNPJ diferente  
Autenticação SISBB 1804ED77C20830A9

Assinada por JD830496 VIRGINIA LIMA PIRES 06/10/2023 16:31:49  
JD830497 VANDA LOUREIRO GOMES 06/10/2023 16:33:53

Transação efetuada com sucesso.

Transação efetuada com sucesso por: JD830497 VANDA LOUREIRO GOMES.





MUNICÍPIO DE JOÃO MONLEVADE  
SECRETARIA MUNICIPAL DE FAZENDA



Número da Nota Fiscal  
**98**

Série: E

Data Emissão: 05/10/2023

Certificação: A72B4-DDCA8

NOTA FISCAL DE SERVIÇOS ELETRÔNICA - NFS-E

**DADOS DO PRESTADOR**

Nome/Razão Social: ESCRITORIO DE CONTABILIDADE LIDER LTDA  
Nome Fantasia: CONTABILIDADE LIDER  
CNPJ/CPF: 16.893.117/0001-81 Insc. Municipal: 14192 Insc. Estadual:  
Endereço: RUA FERNAO DIAS N°: 303  
Bairro: NOSSA SRA DO ROSARIO Compl.: 5º ANDAR  
Município: JOÃO MONLEVADE UF: MG CEP: 35930-180  
E-mail: dfiscal.lider@yahoo.com.br Telefone: 3138523355

**DADOS DO TOMADOR**

Nome/Razão Social: ASSOC.DE PAIS E AMIGOS DOS SURDOS DE MONLEVADE  
CNPJ/CPF: 04.280.580/0001-79 Insc. Municipal: 110523 Insc. Estadual:  
Endereço: RUA OLGA DEMETRIO N°: 17  
Bairro: MANGABEIRAS Compl.:  
Município: JOÃO MONLEVADE UF: MG CEP: 35930-192  
E-mail: apas.mon@oi.com.br Telefone: 3138528887

**DISCRIMINAÇÃO DO SERVIÇO**

SERVIÇOS PRESTADOS DE SERVIÇOS CONTÁBEIS REFERENTE A SETEMBRO/2023

Item	Tributável	Qtde.	Vi. Unitário R\$	Total R\$
PRESTAÇÃO DE SERVIÇOS	Sim	1,00	492,5000	492,50

Valor Tributável: R\$ 492,50	Valor não Tributável: R\$ 0,00	<b>VALOR BRUTO DA NOTA</b>			<b>R\$ 492,50</b>
Valor Total das Deduções: R\$ 0,00	Desconto Incondicionado: R\$ 0,00	Desconto Condicionado: R\$ 0,00	Base de Cálculo: R\$ 492,50	Alíquota: 0,0000%	Valor do ISS: R\$ 0,00
PIS: 0,000% R\$ 0,00	COFINS: 0,000% R\$ 0,00	INSS: 0,000% R\$ 0,00	IR: 0,000% R\$ 0,00	CSLL: 0,000% R\$ 0,00	Outras Retenções: R\$ 0,00
Valor Aproximado de Impostos: Federais R\$ 0,00 Estaduais R\$ 0,00 Municipais R\$ 0,00			<b>VALOR LÍQUIDO DA NOTA</b>		<b>R\$ 492,50</b>

**ENQUADRAMENTO DO SERVIÇO**

17.19 - Contabilidade, inclusive serviços técnicos e auxiliares.

**OUTRAS INFORMAÇÕES**

Mês de Competência: 10/2023 Local do Recolhimento: JOÃO MONLEVADE/MG Data Geração: 05/10/2023 00:00:00  
Recolhimento: Sem Retenção Tributação: Sociedade de Profissionais  
CNAE: 6920601

Observações:

O conteúdo deste documento fiscal é de inteira responsabilidade do emissor.

Impresso em: 05/10/2023 às 09:43:40

Recebi(emos) de: ESCRITORIO DE CONTABILIDADE LIDER LTDA  
Os serviços constantes nesta Nota Fiscal de Serviços Eletrônica.

\_\_\_\_\_/\_\_\_\_\_/\_\_\_\_\_  
Data

\_\_\_\_\_  
Assinatura do Recebedor

NOTA FISCAL DE SERVIÇOS ELETRÔNICA  
Número: 98  
Certificação  
A72B4-DDCA8

APAS-MON  
Assinatura  
112



APAS - MON

**Associação de Pais e Amigos dos Surdos de Monlevade e Região**

CNPJ: 04.280.580/0001-79

- .Fundada em 06 / 05 / 2000
- .Registrada em Cartório em 26 / 01 / 2001
- .Registrada no Conselho Municipal de Assistência Social nº 11 em 07 / 07 / 2001
- .Registrada no Conselho Municipal dos Direitos da Criança e do Adolescente nº 13 em 07/ 07/2001
- .Filiada na Secretaria de Estado e Desenvolvimento Social e Esportes nº 16.978 em 06/05/2004
- .Filiada à Federação Nacional de Educação e Integração dos Surdos – FENEIS nº 132 de 22/10/2002
- .Registrada no Conselho Nacional de Assistência Social nº 71010.002122/2006-63 em 19/12/2006
- .Utilidade Pública Municipal Lei nº 1.554 de 29/11/2002
- .Utilidade Pública Estadual Lei nº 15.320 de 08/09/2004
- .Utilidade Pública Federal Portaria 1.276 de 145/2006 nº 08071.009326/2006-74
- .CEBAS – Portaria 168/2020/Ministério da Cidadania/Secretaria Nacional de Assistência Social
- Rua Olga Demétria, nº 17-Bairro Mangabeiras-João Monlevade-MG- Telefone (31) 3852-8788

**8. COMPROVANTE DE DEVOLUÇÃO DE RECURSOS – quando for o caso  
(anexar comprovante de transferência)**

ITEM	VALOR R\$	MOTIVO DA DEVOLUÇÃO	OBSERVAÇÃO
01	R\$ 149,50	• DEVOLUÇÃO DE VALORES REALIZADO PELA ENTIDADE REFERENTE TARIFAS REFERENTE COBRANÇA PELO BANCO DO BRASIL NA CONTA DA PARCERIA CC 55900-8, AGENCIA 2220-9/JOÃO MONLEVADE	• PERÍODO DE 09/03/23 A 31/05/23; PERÍODO DE 02/06/23 A 13/06/23; PERÍODO DE 16/06/23 A 14/07/23
02	R\$69,00		
03	R\$69,00		
04	R\$ 230,00 R\$ 147,50	• DEVOLUÇÃO/ESTORNO DO BANCO DO BRASIL PARA A CONTA DA PARCERIA DE VALORES DE TARIFAS COBRADAS INDEVIDAMENTE.	• EM 05/10/23 / DEVOLUÇÃO DO BANCO DO BRASIL PARA A CONTA CORRENTE DA PARCERIA 55900-8 – AGENCIA 2220-9/JOÃO MONLEVADE

João Monlevade, 31 de outubro de 2023.

*Meide das Graças Alexandre Silva*  
Coordenadora Geral

Responsável pela Prestação de Contas  
CPF: 250228496-15

*Virgínia Lima Pires*  
Presidente da APAS - MON

Presidente da OSC

04.280.580/0001-79  
Associação de Pais e Amigos  
dos Surdos de Monlevade e Região  
Rua Olga Demétria, 17  
Mangabeiras - CEP 35.930-192  
João Monlevade - MG

\*Caso não haja devolução de saldo, desconsiderar este item na prestação de contas e preencher o próximo item. Ao retirar o item, gentileza passar as assinaturas do responsável pela prestação de contas e do presidente da OSC para o último item preenchido.

Escritório de Contabilidade Líder Ltda.  
Rua Fernão Dias, nº 303 - 5º Andar  
CEP 35.930-180 - João Monlevade - MG  
Tel.: (31) 3852-3355  
Empresa Contábil - CRC: 4623  
CNPJ: 16.893.117/0001-81



TARIFAS BANCARIAS C.C BB – 55.900-8

(REFERENTE 09/03/2023 A 31/05/2023 )

04/04 – R\$11,50

05/04 – R\$11,50

28/04 – R\$11,50

09/05 – R\$11,50

18/05 – R\$11,50

19/05 – R\$11,50

22/05 – R\$11,50

22/05 – R\$11,50

23/05 – R\$11,50

24/05 – R\$11,50

24/05 – R\$11,50

31/05 – R\$11,50

31/05 – R\$11,50

TOTAL- R\$149,50



SISBB - SISTEMA DE INFORMACOES BANCO DO BRASIL  
14/09/2023 - Autoatendimento - 14:44:06  
222074714 0338

COMPROVANTE DE ENTREGA DE ENVELOPE  
DEPOSITO EM CONTA CORRENTE - CHEQUE

FAVORECIDO ASSOCIACAO P A S M REGIAO  
AGENCIA: 2220-9  
CONTA: 55.900-8  
VALOR \* 69,00  
NR. ENVELOPE 1.464.051.539

\* Acolhido em: 14/09/2023, na Agência 2220-9.

\*VALOR SUJEITO A CONFERENCIA

Depositos realizados durante o expediente bancario serao conferidos e processados ate as 23h59 do mesmo dia. Apos o expediente bancario, aos sabados, domingos e feriados, ate as 23h59 do primeiro dia util subsequente.

Cheques estao sujeitos aos prazos legais de compensacao e devolucao.

Se houver divergencia no valor depositado, o envelope sera processado pelo valor apurado. Envelopes vazios nao serao abertos e permanecerao disponiveis por 60 dias na agencia onde foi depositado, para visualizacao.

Acompanhe o processamento do seu deposito nos canais BB na opcao "Consulta Envelope":  
Aplicativo BB / [www.bb.com.br](http://www.bb.com.br) / Caixa Eletronica  
Central de atendimento BB: 4003-0148  
(capitais e regioes metropolitanas)  
ou 0800-729-0148 (demais localidades).

Leia no verso como conservar este documento, entre outras informacoes.







**APAS - MON Associação de Pais e Amigos dos Surdos de Monlevade e Região**

CNPJ: 04.280.580/0001-79

- .Fundada em 06 / 05 / 2000
- .Registrada em Cartório em 26 / 01 / 2001
- .Registrada no Conselho Municipal de Assistência Social nº 11 em 07 / 07 / 2001
- .Registrada no Conselho Municipal dos Direitos da Criança e do Adolescente nº 13 em 07/ 07/2001
- .Filiada na Secretaria de Estado e Desenvolvimento Social e Esportes nº 16.978 em 06/05/2004
- .Filiada à Federação Nacional de Educação e Integração dos Surdos – FENEIS nº 132 de 22/10/2002
- .Registrada no Conselho Nacional de Assistência Social nº 71010.002122/2006-63 em 19/12/2006
- .Utilidade Pública Municipal Lei nº 1.554 de 29/11/2002
- .Utilidade Pública Estadual Lei nº 15.320 de 08/09/2004
- .Utilidade Pública Federal Portaria 1.276 de 14/05/2006 nº 08071.009326/2006-74
- .CEBAS – Portaria 168/2020/Ministério da Cidadania/Secretaria Nacional de Assistência Social
- Rua Olga Demétria, nº 17-Bairro Mangabeiras-João Monlevade–MG-Telefone (31) 3852-8788

TC 03/2022

Projeto “Melhorando a Acessibilidade Social na Entidade Inclusiva”

**Extrato de Tarifas - CC 55.900-8 – Banco do Brasil – Agencia 2220-9**

(REFERENTE 02/06/23 A 16/06/23)

02/06/23 – R\$11,50

05/06/23 – R\$11,50

12/06/23 – R\$11,50

12/06/23 – R\$11,50

13/06/23 – R\$11,50

16/06/23 – R\$11,50

TOTAL- R\$69,00 - Valores devolvidos CONFORME EXTRATO BANCARIO

NA CONTA DA PPARCERIA - 55.900-8/B. Brasil / ag.2220-9 em 30/06/2023





**APAS - MON Associação de Pais e Amigos dos Surdos de Monlevade e Região**

CNPJ: 04.280.580/0001-79

- .Fundada em 06 / 05 / 2000
- .Registrada em Cartório em 26 / 01 / 2001
- .Registrada no Conselho Municipal de Assistência Social nº 11 em 07 / 07 / 2001
- .Registrada no Conselho Municipal dos Direitos da Criança e do Adolescente nº 13 em 07/ 07/2001
- .Filiada na Secretaria de Estado e Desenvolvimento Social e Esportes nº 16.978 em 06/05/2004
- .Filiada à Federação Nacional de Educação e Integração dos Surdos – FENEIS nº 132 de 22/10/2002
- .Registrada no Conselho Nacional de Assistência Social nº 71010.002122/2006-63 em 19/12/2006
- .Utilidade Pública Municipal Lei nº 1.554 de 29/11/2002
- .Utilidade Pública Estadual Lei nº 15.320 de 08/09/2004
- .Utilidade Pública Federal Portaria 1.276 de 14/05/2006 nº 08071.009326/2006-74
- .CEBAS – Portaria 168/2020/Ministério da Cidadania/Secretaria Nacional de Assistência Social
- Rua Olga Demétria, nº 17-Bairro Mangabeiras-João Monlevade-MG-Telefone (31) 3852-8788

TC 03/2022

Projeto “Melhorando a Acessibilidade Social na Entidade Inclusiva”

**Extrato de Tarifas - CC 55.900-8 – Banco do Brasil – Agencia 2220-9**

(REFERENTE

PERIODO DE 01/09/22 A 01/12/2023 – R\$ 33,00

PERIODO DE 01/12/22 A 08/03/2023 – R\$ 34,00

PERIODO DE 09/03/2023 A 31/05/2023 – 149,50

PERIODO DE 02/06/2023 A 13/06/2023– R\$ 69,00

PERIODO DE 16/09/2023 A 14/07/2023 – R\$ 69,00.....R\$354,50

**\* DEVOLUÇÃO DA ENTIDADE PARA A CONTA DA PARCERIA**

**ESTORNO / devolução DE tarifas cobradas indevidamente na conta da parceria pelo BANCO DO BRASIL - CC 55.900-8-AGENCIA 2220-9 JOÃO MONLEVADE**

PERIODO DE 30/08/2022 A 05/10/2023

05/10/2023 230,00

05/10/2023 147,50 .....R\$377,50



22/06/2023 - BANCO DO BRASIL - 13:31:59  
222017608 0171  
COMPROVANTE DE DEPOSITO EM CONTA CORRENTE  
EM DINHEIRO

CLIENTE: ASSOCIACAO P A S M REGIAD  
AGENCIA: 2220-9 CONTA: 55.900-8

DATA 22/06/2023  
NR. DOCUMENTO 22.201.760.800.171  
VALOR DINHEIRO 149,50  
VALOR TOTAL 149,50

NR. AUTENTICACAO 1.088.67A.770.1CB.05C  
LEIA NO VERSO COMO CONSERVAR ESTE DOCUMENTO,  
ENTRE OUTRAS INFORMACOES.

Depósito referente as tarifas bancárias da  
Verba Parlamentar (Santo de Castro) na Conta Corrente  
55900-8

Ref. 13 tarifas de 11,50 x = 149,50  
09/03 a 31/05/23





APAS - MON

**Associação de Pais e Amigos dos Surdos de Monlevade e Região**

CNPJ: 04.280.580/0001-79

- .Fundada em 06 / 05 / 2000
- .Registrada em Cartório em 26 / 01 / 2001
- .Registrada no Conselho Municipal de Assistência Social nº 11 em 07 / 07 / 2001
- .Registrada no Conselho Municipal dos Direitos da Criança e do Adolescente nº 13 em 07 / 07 / 2001
- .Filiada na Secretaria de Estado e Desenvolvimento Social e Esportes nº 16.978 em 06/05/2004
- .Filiada à Federação Nacional de Educação e Integração dos Surdos – FENEIS nº 132 de 22/10/2002
- .Registrada no Conselho Nacional de Assistência Social nº 71010.002122/2006-63 em 19/12/2006
- .Utilidade Pública Municipal Lei nº 1.554 de 29/11/2002
- .Utilidade Pública Estadual Lei nº 15.320 de 08/09/2004
- .Utilidade Pública Federal Portaria 1.276 de 14/05/2006 nº 08071.009326/2006-74
- .CEBAS – Portaria 168/2020/Ministério da Cidadania/Secretaria Nacional de Assistência Social  
Rua Olga Demétria, nº 17-Bairro Mangabeiras-João Monlevade-MG-Telefone (31) 3852-8788

## ANEXO IV

### DECLARAÇÃO DE GUARDA DOS DOCUMENTOS ORIGINAIS APRESENTADOS NA PRESTAÇÃO DE CONTAS

### DECLARAÇÃO

Eu, VIRGINIA LIMA PIRES, Presidente da Associação de Pais e Amigos dos Surdos de Monlevade e Região, inscrita no CPF sob o nº 328.083.726-04, DECLARO, para os devidos fins e sob penas da lei, que a Organização da Sociedade Civil manterá em seu arquivo os documentos originais que compõem a prestação de contas da parceria referente ao Termo de Colaboração 03/2022.

João Monlevade, 31 de outubro de 2023.

Virginia Lima Pires  
Presidente da APAS-MON

Presidente

da Associação de Pais e Amigos dos  
Surdos de Monlevade e Região – APAS-MON

04.280.580/0001-79

Associação de Pais e Amigos  
dos Surdos de Monlevade e Região

Rua Olga Demétria, 17

Mangabeiras - CEP 35.930-192

João Monlevade - MG





APAS - MON

**Associação de Pais e Amigos dos Surdos de Monlevade e Região**

CNPJ: 04.280.580/0001-79

- .Fundada em 06 / 05 / 2000
- .Registrada em Cartório em 26 / 01 / 2001
- .Registrada no Conselho Municipal de Assistência Social nº 11 em 07 / 07 / 2001
- .Registrada no Conselho Municipal dos Direitos da Criança e do Adolescente nº 13 em 07/ 07/2001
- .Filiada na Secretaria de Estado e Desenvolvimento Social e Esportes nº 16.978 em 06/05/2004
- .Filiada à Federação Nacional de Educação e Integração dos Surdos – FENEIS nº 132 de 2/10/2002
- .Registrada no Conselho Nacional de Assistência Social nº 71010.002122/2006-63 em 19/12/2006
- .Utilidade Pública Municipal Lei nº 1.554 de 29/11/2002
- .Utilidade Pública Estadual Lei nº 15.320 de 08/09/2004
- .Utilidade Pública Federal Portaria 1.276 de 14/05/2006 nº 08071.009326/2006-74
- .CEBAS Portaria 168/2020 Ministério da Cidadania/Secretaria Nacional de Assistência Social
- Rua Olga Demétria, nº 17-Bairro Mangabeiras-João Monlevade-MG-Telefone (31) 3852-8788

## ANEXO V

### DECLARAÇÃO DO CONTADOR RESPONSÁVEL PELA ORGANIZAÇÃO DA SOCIEDADE CIVIL

#### DECLARAÇÃO

VIRGINIA LIMA PIRES, Presidente da ASSOCIAÇÃO DE PAIS E AMIGOS DOS SURDOS DE MONLEVADE E REGIÃO, inscrita no CPF sob o nº328.083.726-04, DECLARO, para os devidos fins e sob penas da lei, que **(DOMINGOS SÁVIO DE VASCONCELOS)**, inscrito no CPF sob o nº 279.794.156-04, CRC nº MG-035701/0-0, é o contador responsável pela referida Organização da Sociedade Civil e que seu registro está regular junto ao Conselho Regional de Contabilidade, conforme cópia anexa.

João Monlevade, 31 de outubro de 2023.

Escritório de Contabilidade Líder Ltda.  
Rua Fernando Dias, nº 303 - 5º Andar  
CEP 35.930-180 - João Monlevade - MG  
Tel.: (31) 3852-3355

Empresa Contábil - CRC: 4023

Assinatura do contador e carimbo ou identificação

Virgínia Lima Pires  
Presidente da APAS-MON

Assinatura do presidente da OSC



04.280.580/0001-79

Obs.: anexar a esta declaração comprovante de regularidade do contador perante o Conselho Regional de Contabilidade

Associação de Pais e Amigos  
dos Surdos de Monlevade e Região  
Rua Olga Demétria, 17  
Mangabeiras - CEP 35.930-192  
João Monlevade - MG



**CONSELHO REGIONAL DE CONTABILIDADE DO ESTADO DE MINAS GERAIS  
CERTIDÃO NEGATIVA DE DÉBITOS PROFISSIONAL**

O CONSELHO REGIONAL DE CONTABILIDADE DO ESTADO DE MINAS GERAIS certifica que o(a) profissional identificado(a) no presente documento encontra-se em dia com seus débitos perante o CRC.

**IDENTIFICAÇÃO DO REGISTRO**

NOME..... : DOMINGOS SAVIO DE VASCONCELOS  
REGISTRO..... : MG-035701/O-0  
CATEGORIA..... : TÉCNICO EM CONTABILIDADE  
CPF..... : \*\*\*.794.156-\*\*

A presente CERTIDÃO não quita nem invalida quaisquer débitos ou infrações que posteriormente, venham a ser apurados pelo CRCMG contra o referido registro.

A falsificação deste documento constitui-se em crime previsto no Código Penal Brasileiro, sujeitando o autor à respectiva ação penal.

Emissão: MINAS GERAIS, 31/10/2023 as 13:42:19.  
Válido até: 29/01/2024.  
Código de Controle: 14902.

Para verificar a autenticidade deste documento consulte o site do CRCMG.



Escritório de Contabilidade Líder Ltda.  
Rua Fernão Dias, nº 303 - 5º Andar  
CEP 35.930-180 - João Monlevade - MG  
Tel.: (31) 3852-3355  
Empresa Contábil - CRC: 4623  
CNPJ: 16.893.117/0001-81



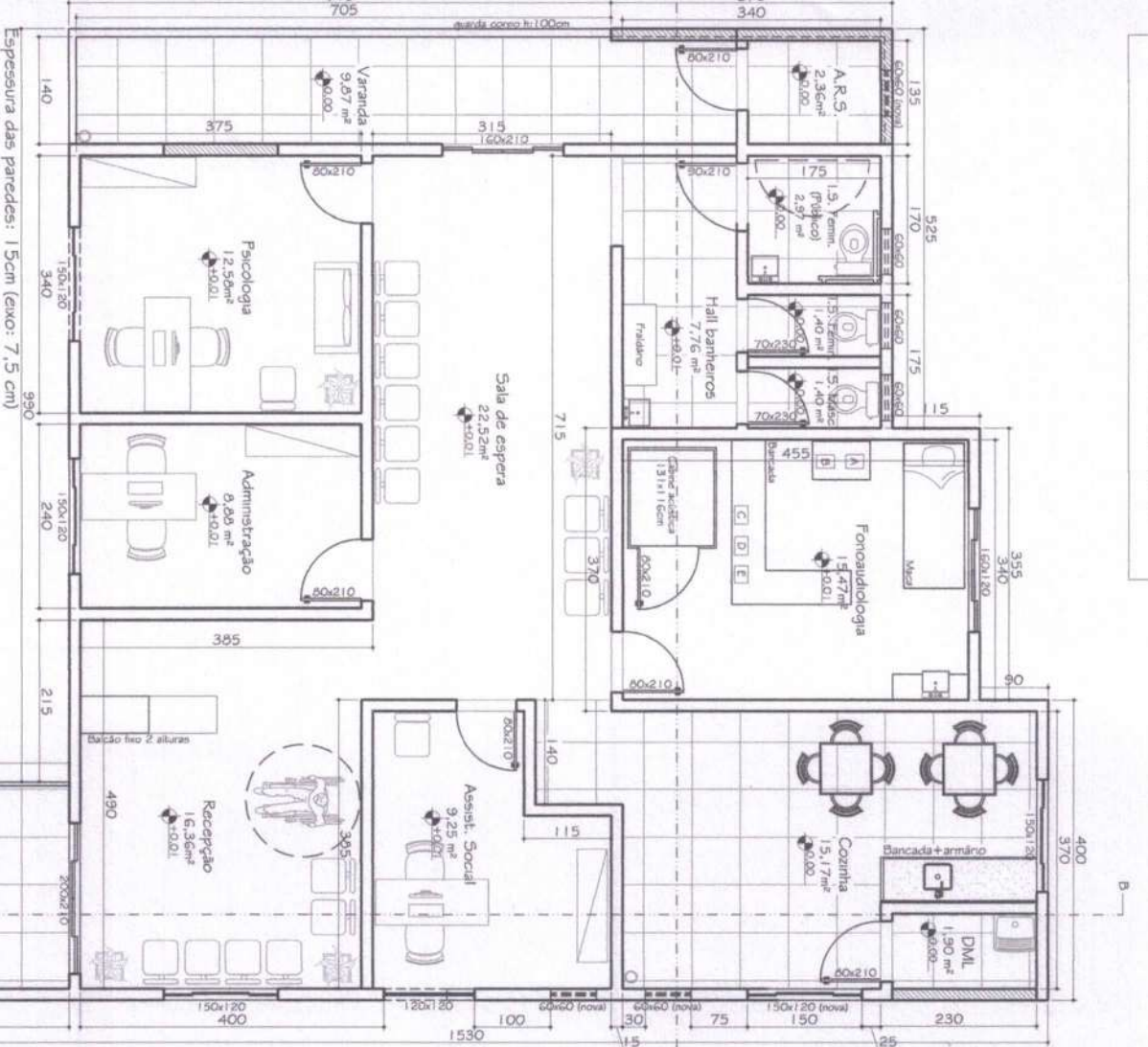

Planta APAS-MON com adequações  
 Área Construída: 158,41 m²  
 Escala: 1:50

**APAS-MON**  
 Assinatura  
 122  
 Nº

Rua Dirceu de Fonseca

Rua José Sebastião dos Santos

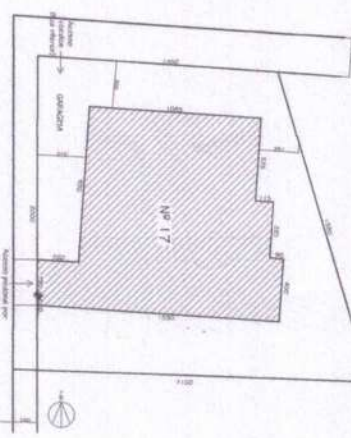

Localização Situação  
 Escala: 1:250

- SIMBOLOGIA**
- Parades existentes
  - Parades a demolir
  - Parades a construir
- ACABAMENTOS INTERIORES:**
- Piso interno: cerâmica
  - Parades de áreas secas: pintura acrílica
  - Parades de áreas molhadas: Cerâmica piso-vedo (na cozinha, até 1m-2m)
  - Teto: Pintura acrílica

- EQUIPAMENTOS - FONOAUDIOLÓGICA:**
- A: Têxtil vestível identivo
  - B: Fones de ouvido
  - C: Têxtil referencial regular (aparinho audífono)
  - D: Aparelho auditivo
  - E: Auto-ouvinte

**QUADRO DE ESQUADRIAS**

TIPO	QUANTIDADE	MATERIAL	VEDO	TITULO	PERIFERIA	QUANTO
Janelas	100x120 cm	Alu	Lato rodado	Comar	100 cm	01 unidade
Portas	100x120 cm	Alu	Lato rodado	Comar	100 cm	01 unidade
Portas	200x210 cm	Alu	Lato rodado	Comar	100 cm	01 unidade
Portas	100x210 cm	Alu	Lato rodado	Comar	100 cm	01 unidade
Portas	200x210 cm	Alu	Lato rodado	Comar	100 cm	01 unidade
Portas	200x210 cm	Alu	Lato rodado	Comar	100 cm	01 unidade

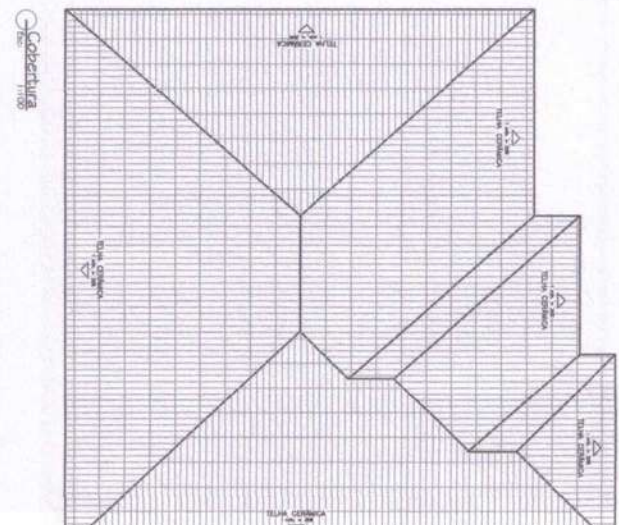

**Preteitura Municipal de João Montevade**  
 Secretaria Municipal de Obras

**Projeto:** Dr. Lidório  
**Execução:** Eduardo Santos

**Título:** Realização do projeto de APAS-MON (Associação de Pais e Amigos dos Surdos de Montevade e Região)

**Endereço:** Rua Olga Demétria, 17, Bairro Mangueiras, João Montevade/MG

**Área Construída:** 158,41 m²  
**Área Total:** 339,0 m²

**Valor Orçamentado:** 40.026  
**Valor Estimado:** 40.026

**Assinatura do Responsável Técnico:** [Assinatura]  
**Assinatura do Responsável Técnico da Engenharia:** [Assinatura]

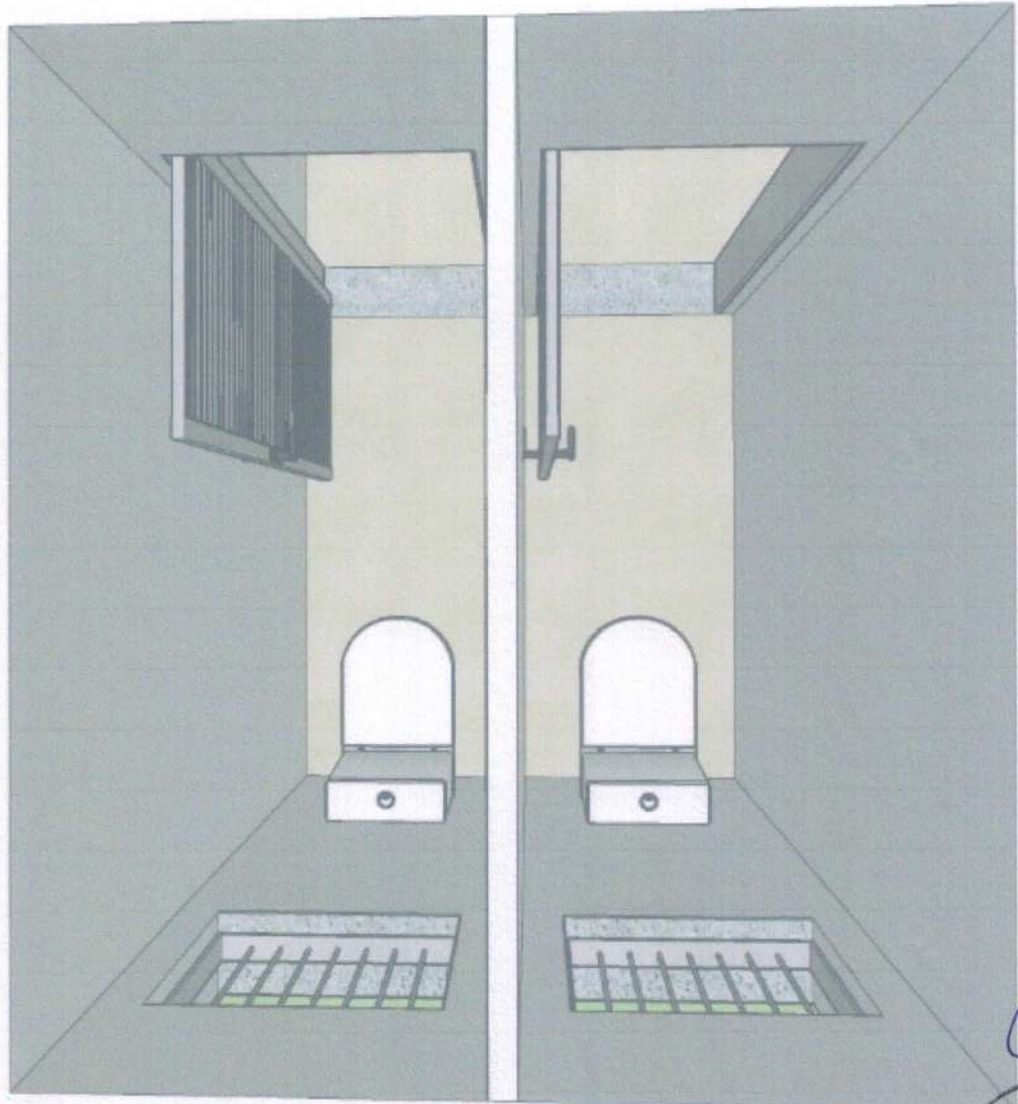
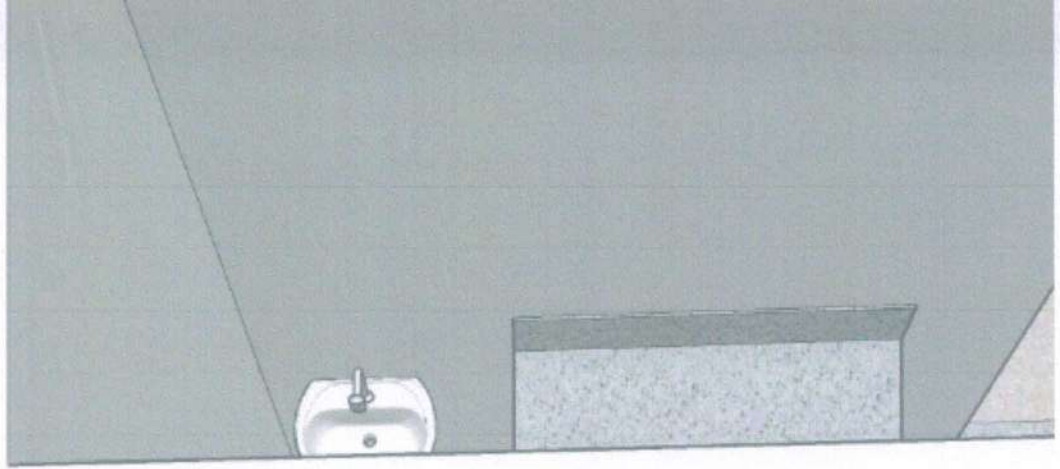

*[Handwritten signature]*





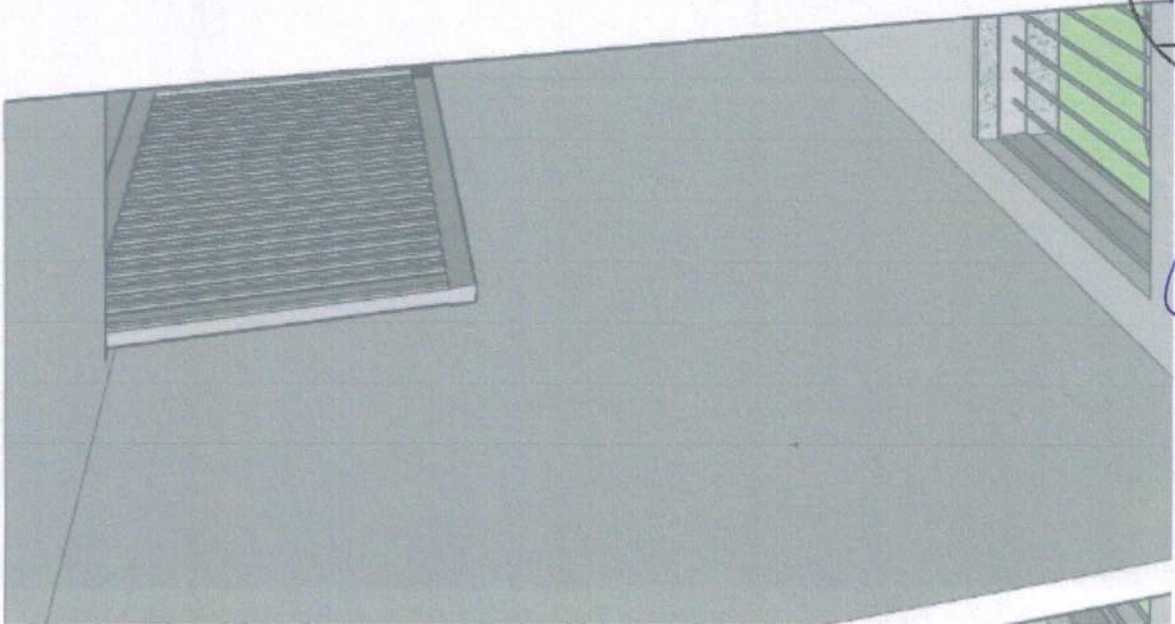
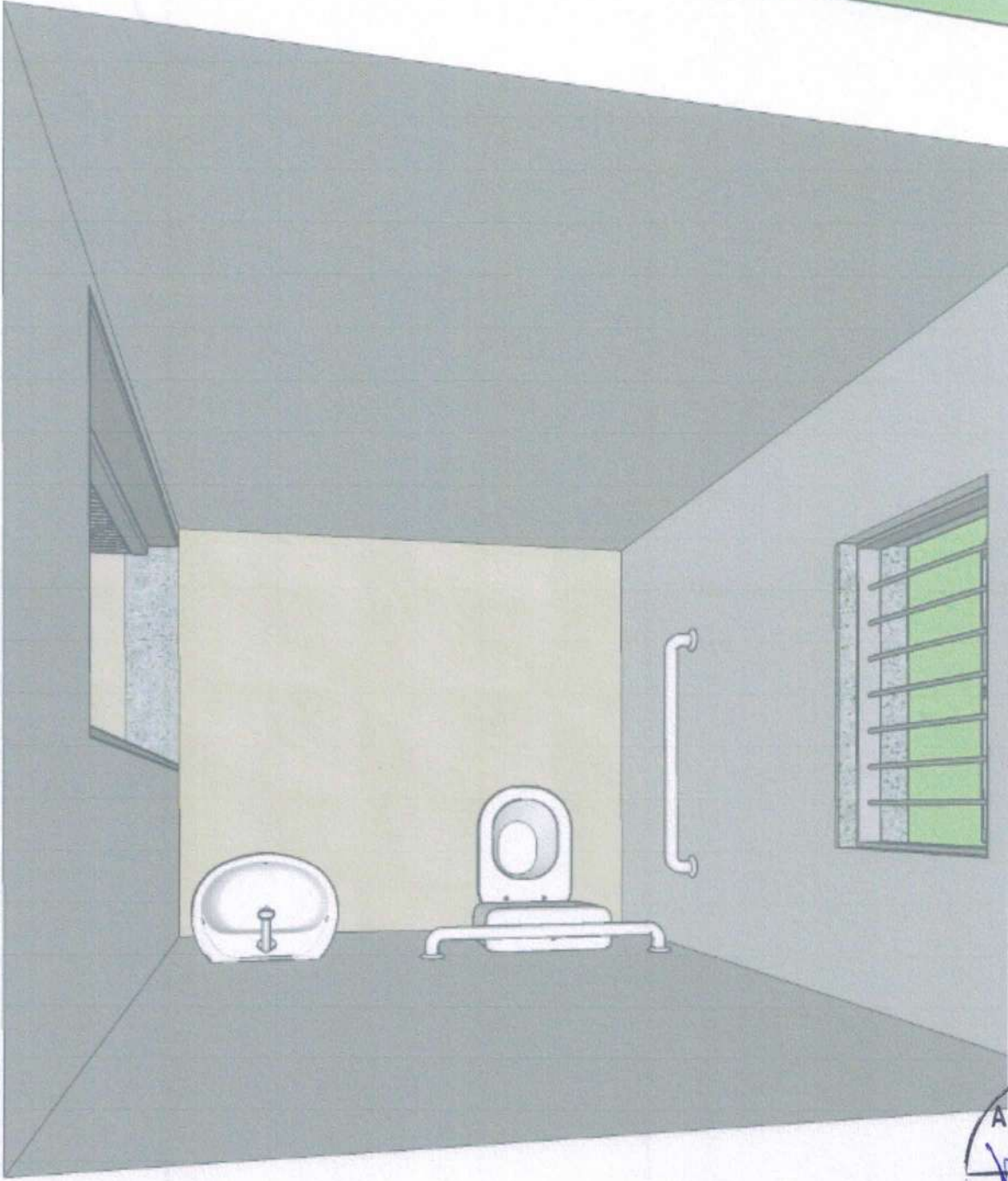

APAS-MON  
*[Signature]*  
Assinatura  
124  
No

*[Signature]*

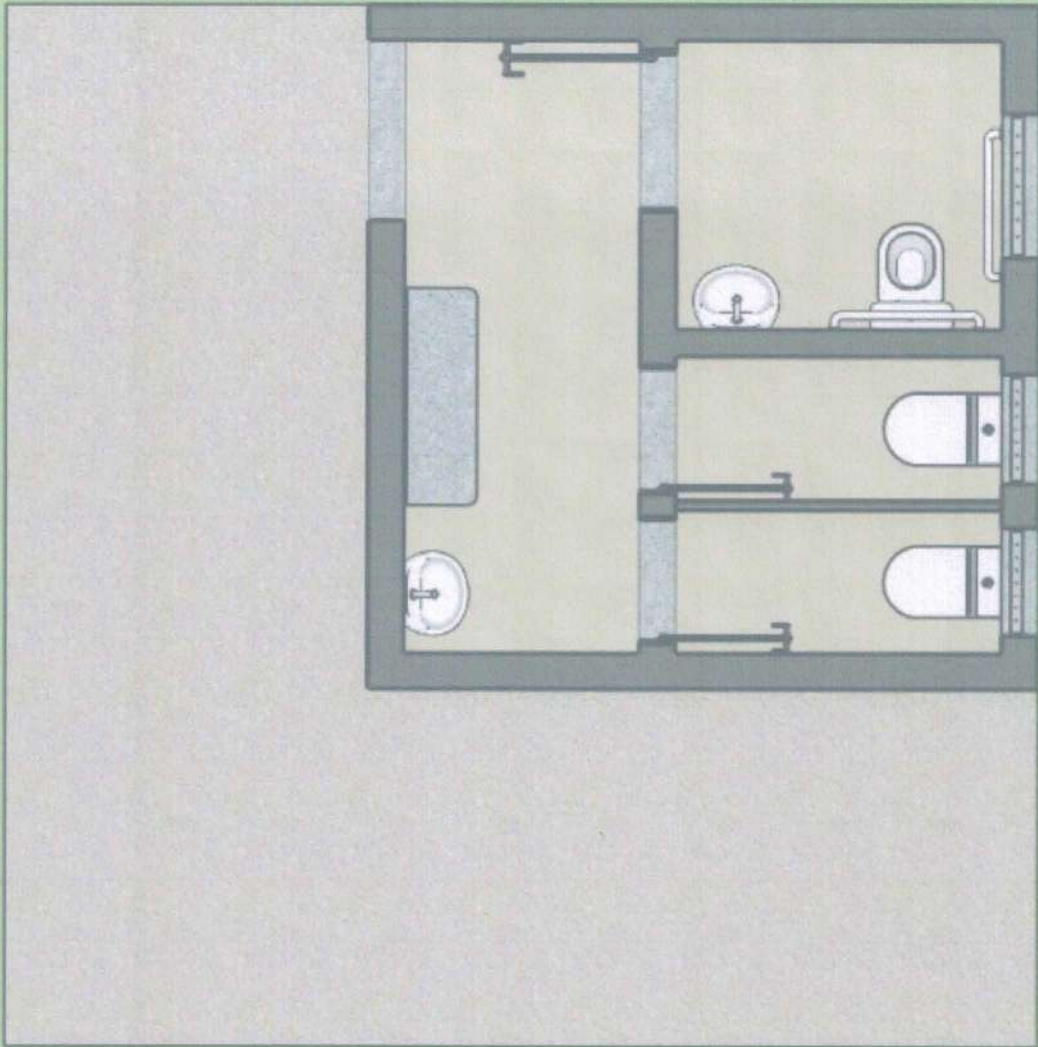

*Handwritten signature*

APAS-MON  
*Handwritten signature*  
Assinatura  
125  
No



SETOR DE PARCERIAS PMJM &lt;setordeparceriaspmjm@gmail.com&gt;

**PENDÊNCIAS PRESTAÇÃO DE CONTAS TC 03-22 PARCIAL 04- EMENDA PARLAMENTAR**

1 mensagem

SETOR DE PARCERIAS PMJM &lt;setordeparceriaspmjm@gmail.com&gt;

27 de novembro de 2023 às 15:19

Para: Apasmon João Monlevade &lt;apasmon.jm@gmail.com&gt;, "cc: virginia lima Lima" &lt;virginalima36@gmail.com&gt;, Conselho Municipal de Assistência Social de João Monlevade &lt;comasjm.95@gmail.com&gt;

Prezados, boa tarde

Após a análise da prestação de contas da parcial 04 do Termo de Colaboração nº 03/2022, gentileza enviar os seguintes documentos para prosseguimento do processo de prestação de contas:

- extratos bancários da conta da parceria do período de 19/09/22 a 27/11/23;

**Prazo para entrega da documentação: 28/11/2023, até às 16h, impreterivelmente.**

Atenciosamente,

Pauliana

**Setor de Parcerias - MROSC****PREFEITURA MUNICIPAL DE JOÃO MONLEVADE**Website: [www.pmjm.mg.gov.br](http://www.pmjm.mg.gov.br)

Rua Geraldo Miranda, nº 337, Bairro Alvorada

CEP: 35930-027, João Monlevade - MG

Telefone (031) 3859-2500 / Ramal 2554

**JOÃO MONLEVADE**

PREFEITURA MUNICIPAL

Administração 2021-2024