



APAS - MON

Associação de Pais e Amigos dos Surdos de Monlevade e Região

CNPJ: 04.280.580/0001-79

- .Fundada em 06 / 05 / 2000
- .Registrada em Cartório em 26 / 01 / 2001
- .Registrada no Conselho Municipal de Assistência Social nº 11 em 07 / 07 / 2001
- .Registrada no Conselho Municipal dos Direitos da Criança e do Adolescente nº 13 em 07 / 07 / 2001
- .Filiada na Secretaria de Estado e Desenvolvimento Social e Esportes nº 16.978 em 06/05/2004
- .Filiada à Federação Nacional de Educação e Integração dos Surdos – FENEIS nº 132 de 2/10/2002
- .Registrada no Conselho Nacional de Assistência Social nº 71010.002122/2006-63 em 19/12/2006
- .Utilidade Pública Municipal Lei nº 1.554 de 29/11/2002
- .Utilidade Pública Estadual Lei nº 15.320 de 08/09/2004
- .Utilidade Pública Federal Portaria 1.276 de 14/05/2006 nº 08071.009326/2006-74
- .CEBAS Portaria 168/2020 Ministério da Cidadania/Secretaria Municipal de Assistência Social

ANEXO I

OFÍCIO DE ENCAMINHAMENTO DE PRESTAÇÃO DE CONTAS

Ofício nº 096/2023

João Monlevade, 03 de julho de 2023.

Ilm^{as}. Sr^{as}

Rita de Cássia Andrade Ottoni

Gestora de Parcerias - Prefeitura Municipal de João Monlevade

Assunto: Prestação de Contas - Termo de Colaboração nº 03/2022 – Parcial III

Prezada Sr^a,

Encaminhamos a V. S^a. a documentação referente à prestação de contas composta dos seguintes anexos:

- Relatório de Execução do Objeto – REO – Anexo II;
- Relatório de Execução Financeira - REF – Anexo III;
- Declaração de guarda dos originais dos documentos – Anexo IV;
- Declaração da realização da contabilização dos recursos – Anexo V.

Atenciosamente,

Virgínia Lima Pires
Presidente da APAS-MON

Presidente da OSC



Recebido em: 10/07/23

Responsável: Cássia Ottoni

16h09





APAS - MON **Associação de Pais e Amigos dos Surdos de Monlevade e Região**

CNPJ: 04.280.580/0001-79

- .Fundada em 06 / 05 / 2000
- .Registrada em Cartório em 26 / 01 / 2001
- .Registrada no Conselho Municipal de Assistência Social nº 11 em 07 / 07 / 2001
- .Registrada no Conselho Municipal dos Direitos da Criança e do Adolescente nº 13 em 07/ 07/2001
- .Filiada na Secretaria de Estado e Desenvolvimento Social e Esportes nº 16.978 em 06/05/2004
- .Filiada à Federação Nacional de Educação e Integração dos Surdos – FENEIS nº 132 de 2/10/2002
- .Registrada no Conselho Nacional de Assistência Social nº 71010.002122/2006-63 em 19/12/2006
- .Utilidade Pública Municipal Lei nº 1.554 de 29/11/2002
- .Utilidade Pública Estadual Lei nº 15.320 de 08/09/2004
- .Utilidade Pública Federal Portaria 1.276 de 14/05/2006 nº 08071.009326/2006-74
- .CEBAS Portaria 168/2020 Ministério da Cidadania/Conselho Nacional de Assistência Social

ANEXO II

RELATÓRIO DE EXECUÇÃO DO OBJETO - (REO)

OSC PARCEIRA TC 03/2022	APAS-MON – Associação de Pais e Amigos dos Surdos de Monlevade e Região
CNPJ	04.280580/0001-79
OBJETO DA PARCERIA	Repasse financeiro para possibilitar a realização das ações previstas no projeto "Melhorando a Acessibilidade Social na Entidade Inclusiva" utilizando recursos oriundos da Emenda Parlamentar Federal nº 202224880001 da Relatoria Geral, na modalidade custeio GND3, aprovada pelo Conselho Municipal de Assistência Social – COMAS, Ata 335, em 24/03/2022, conforme detalhado no Plano de Trabalho.
PERÍODO DE EXECUÇÃO	01/03/2023 a 31/05/2023
	(X) COLABORAÇÃO () FOMENTO () COOPERAÇÃO
VALOR TOTAL REPASSE	R\$ 30.000,00
PRESTAÇÃO DE CONTAS	PARCIAL III Repasse: 19/09/2022

1 - DESCRIÇÃO DO OBJETO DA PARCERIA:

- Objetivo Geral:**(Conforme consta no ITEM 2 do Plano de Trabalho)
Possibilitar a realização das ações previstas no Projeto "MELHORANDO A ACESSIBILIDADE NA ENTIDADE INCLUSIVA", com adaptações de ambientes para atendimento dos usuários, como também realizar a identificação da OSC, através de pinturas alusivas à linguagem dos sinais no muro da entidade.
- Objetivos Específicos:**(Conforme consta no ITEM 7 do Plano de Trabalho)
- Garantir o acesso ao uso do banheiro com maior independência e autonomia possível sem interferir em sua área global;
 - Fornecer um atendimento adaptado com barras e demais adaptações, facilitando o acesso para uso do banheiro;
 - Fornecer local adequado à família para higiene de crianças com o fraldário;
 - Promover acessibilidade para o público cadeirante;
 - Fornecer a execução de atividades de vida diária que possibilite o uso do sanitário, a lavagem das mãos e a higiene do público alvo, favorecendo a autonomia da pessoa, no que se refere ao autocuidado;
 - Promover facilidade de localização da entidade pelos usuários;
 - Divulgar a entidade e a LIBRAS através da visibilidade no muro externo;
 - Manter os registros contábeis de acordo com a norma brasileira da contabilidade;
 - Manter a sede em funcionamento regular.





APAS - MON **Associação de Pais e Amigos dos Surdos de Monlevade e Região**

CNPJ: 04.280.580/0001-79

- .Fundada em 06 / 05 / 2000
- .Registrada em Cartório em 26 / 01 / 2001
- .Registrada no Conselho Municipal de Assistência Social nº 11 em 07 / 07 / 2001
- .Registrada no Conselho Municipal dos Direitos da Criança e do Adolescente nº 13 em 07/ 07/2001
- .Filiada na Secretaria de Estado e Desenvolvimento Social e Esportes nº 16.978 em 06/05/2004
- .Filiada à Federação Nacional de Educação e Integração dos Surdos – FENEIS nº 132 de 2/10/2002
- .Registrada no Conselho Nacional de Assistência Social nº 71010.002122/2006-63 em 19/12/2006
- .Utilidade Pública Municipal Lei nº 1.554 de 29/11/2002
- .Utilidade Pública Estadual Lei nº 15.320 de 08/09/2004
- .Utilidade Pública Federal Portaria 1.276 de 14/05/2006 nº 08071.009326/2006-74
- .CEBAS Portaria 168/2020 Ministério da Cidadania/Conselho Nacional de Assistência Social

2 - PÚBLICO-ALVO E ALCANCE DAS METAS

META/OBJETIVO	QUANTIDADE PREVISTA	NÚMERO DE PESSOAS ATENDIDAS	CUMPRIMENTO DAS AÇÕES PROGRAMADAS ()sim (x) não	JUSTIFICATIVA (QUANDO NÃO ATENDER A QUANTIDADE PREVISTA)
Realizar adaptações no banheiro masculino e feminino, sem alterar sua área global	Aproximadamente 120 usuários	Aproximadamente 120 usuários	NÃO	Em andamento
Manter registros contábeis da entidade conforme as normas da contabilidade	01 honorário contábil mensal	Toda comunidade da OSC	SIM	
Pintura Externa do Muro da entidade	Todos os usuários atendidos pela OSC	Toda comunidade da OSC	SIM	





APAS - MON Associação de Pais e Amigos dos Surdos de Monlevade e Região

CNPJ: 04.280.580/0001-79

- .Fundada em 06 / 05 / 2000
- .Registrada em Cartório em 26 / 01 / 2001
- .Registrada no Conselho Municipal de Assistência Social nº 11 em 07 / 07 / 2001
- .Registrada no Conselho Municipal dos Direitos da Criança e do Adolescente nº 13 em 07/ 07/2001
- .Registrada no Conselho Municipal de Educação e Integração dos Surdos - FENEIS nº 132 de 2/10/2002
- .Filiada na Secretaria de Estado e Desenvolvimento Social e Esportes nº 16.978 em 06/05/2004
- .Filiada à Federação Nacional de Educação e Integração dos Surdos - FENEIS nº 132 de 2/10/2002
- .Registrada no Conselho Nacional de Assistência Social nº 71010.002122/2006-63 em 19/12/2006
- .Utilidade Pública Municipal Lei nº 1.554 de 29/11/2002
- .Utilidade Pública Estadual Lei nº 15.320 de 08/09/2004
- .Utilidade Pública Federal Portaria 1.276 de 14/05/2006 nº 08071.009326/2006-74
- .CEBAS Portaria 168/2020 Ministério da Cidadania/Conselho Nacional de Assistência Social

3 - AÇÕES PROGRAMADAS E EXECUTADAS

META/OBJETIVO	MEIOS DE REALIZAÇÃO	DATAS PREVISTAS	DATAS CUMPRIDAS
Realizar adaptações no banheiro masculino e feminino, sem alterar sua área global	Contratação de profissional da área civil para elaboração e execução com responsabilidade técnica, atendendo as normas da VISA conforme resolução 7.426/2021/MG-Decreto 48.036/020-Vigilância Sanitária do Estado de Minas Gerais.	30/08/2022 a 30/08/2023	
Manter registros contábeis da entidade conforme as normas da contabilidade	Pagamento de honorários contábeis	30/08/2022 a 30/08/2023	Março/23 Abril/23 Maio/23
Pintura Externa do Muro da entidade	Pagamento de profissionais em pintura externa para comunicação visual e localização da entidade pelos usuários	30/08/2022 a 30/08/2023	





APAS - MON Associação de Pais e Amigos dos Surdos de Monlevade e Região

CNPJ: 04.280.580/0001-79

- .Fundada em 06 / 05 / 2000
- .Registrada em Cartório em 26 / 01 / 2001
- .Registrada no Conselho Municipal de Assistência Social nº 11 em 07 / 07 / 2001
- .Registrada no Conselho Municipal dos Direitos da Criança e do Adolescente nº 13 em 07/ 07/2001
- .Filiada na Secretaria de Estado e Desenvolvimento Social e Esportes nº 16.978 em 06/05/2004
- .Filiada à Federação Nacional de Educação e Integração dos Surdos – FENEIS nº 132 de 2/10/2002
- .Registrada no Conselho Nacional de Assistência Social nº 71010.002122/2006-63 em 19/12/2006
- .Utilidade Pública Municipal Lei nº 1.554 de 29/11/2002
- .Utilidade Pública Estadual Lei nº 15.320 de 08/09/2004
- .Utilidade Pública Federal Portaria 1.276 de 14/05/2006 nº 08071.009326/2006-74
- .CEBAS Portaria 168/2020 Ministério da Cidadania/Conselho Nacional de Assistência Social

4 – RELATÓRIO FOTOGRÁFICO DE ATIVIDADES E/OU AQUISIÇÃO DE MATERIAL PERMANENTE

DATA/ LOCALIZAÇÃO	OBSERVAÇÕES
01/03/2023 a 31/05/2023	<p>CONTABILIDADE LÍDER CRC/NG 4623 O sucesso da sua empresa começa aqui Domingos Sávio de Vasconcelos CRC/NG 35701 Telefone: (031) 3852-3355 Celulares de Plantão: D.Pessoal: (031) 98896-7712 D.Fiscal: (031) 98896-7713 Sávio: (031) 98634-6575 E-mail: contador.savio@gmail.com savio.lider@yahoo.com.br rh_lider2011@yahoo.com.br dfiscal.lider@yahoo.com.br contabil.lider@yahoo.com.br</p>
PINTURA DO MURO 04/04 A 15/05/2023 ANTES	





APAS - MON Associação de Pais e Amigos dos Surdos de Monlevade e Região

CNPJ: 04.280.580/0001-79

- .Fundada em 06 / 05 / 2000
- .Registrada em Cartório em 26 / 01 / 2001
- .Registrada no Conselho Municipal de Assistência Social nº 11 em 07 / 07 / 2001
- .Registrada no Conselho Municipal dos Direitos da Criança e do Adolescente nº 13 em 07/ 07/2001
- .Filiada na Secretaria de Estado e Desenvolvimento Social e Esportes nº 16.978 em 06/05/2004
- .Filiada à Federação Nacional de Educação e Integração dos Surdos – FENEIS nº 132 de 2/10/2002
- .Registrada no Conselho Nacional de Assistência Social nº 71010.002122/2006-63 em 19/12/2006
- .Utilidade Pública Municipal Lei nº 1.554 de 29/11/2002
- .Utilidade Pública Estadual Lei nº 15.320 de 08/09/2004
- .Utilidade Pública Federal Portaria 1.276 de 14/05/2006 nº 08071.009326/2006-74
- .CEBAS Portaria 168/2020 Ministério da Cidadania/Conselho Nacional de Assistência Social

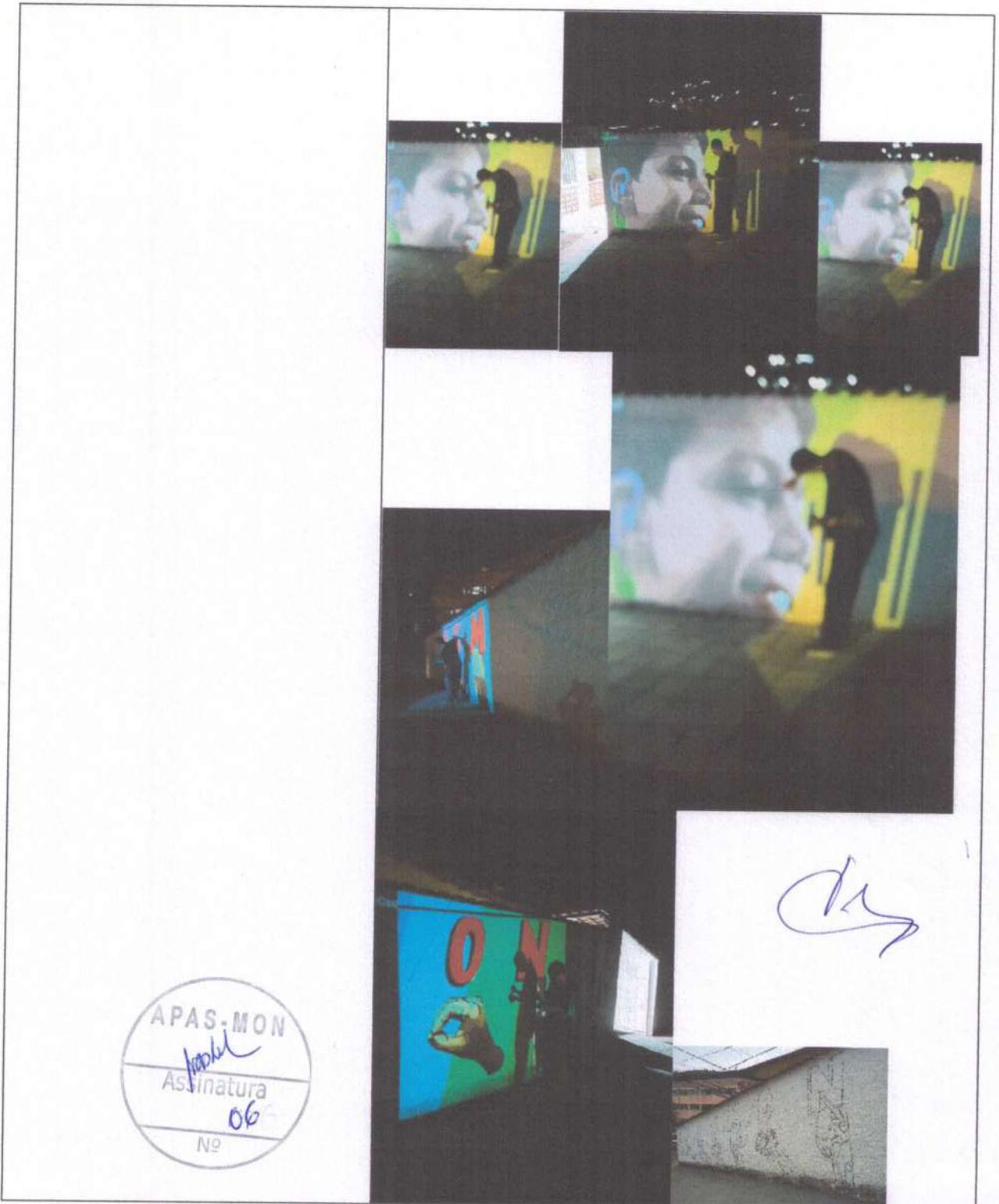

Handwritten signature in blue ink.



APAS - MON Associação de Pais e Amigos dos Surdos de Monlevade e Região

CNPJ: 04.280.580/0001-79

- .Fundada em 06 / 05 / 2000
- .Registrada em Cartório em 26 / 01 / 2001
- .Registrada no Conselho Municipal de Assistência Social nº 11 em 07 / 07 / 2001
- .Registrada no Conselho Municipal dos Direitos da Criança e do Adolescente nº 13 em 07/ 07/2001
- .Filiada na Secretaria de Estado e Desenvolvimento Social e Esportes nº 16.978 em 06/05/2004
- .Filiada à Federação Nacional de Educação e Integração dos Surdos – FENEIS nº 132 de 2/10/2002
- .Registrada no Conselho Nacional de Assistência Social nº 71010.002122/2006-63 em 19/12/2006
- .Utilidade Pública Municipal Lei nº 1.554 de 29/11/2002
- .Utilidade Pública Estadual Lei nº 15.320 de 08/09/2004
- .Utilidade Pública Federal Portaria 1.276 de 14/05/2006 nº 08071.009326/2006-74
- .CEBAS Portaria 168/2020 Ministério da Cidadania/Conselho Nacional de Assistência Social



[Handwritten signature]



DEPOIS



APAS - MON Associação de Pais e Amigos dos Surdos de Monlevade e Região

CNPJ: 04.280.580/0001-79

- .Fundada em 06 / 05 / 2000
- .Registrada em Cartório em 26 / 01 / 2001
- .Registrada no Conselho Municipal de Assistência Social nº 11 em 07 / 07 / 2001
- .Registrada no Conselho Municipal dos Direitos da Criança e do Adolescente nº 13 em 07/ 07/2001
- .Filiada na Secretaria de Estado e Desenvolvimento Social e Esportes nº 16.978 em 06/05/2004
- .Filiada à Federação Nacional de Educação e Integração dos Surdos – FENEIS nº 132 de 2/10/2002
- .Registrada no Conselho Nacional de Assistência Social nº 71010.002122/2006-63 em 19/12/2006
- .Utilidade Pública Municipal Lei nº 1.554 de 29/11/2002
- .Utilidade Pública Estadual Lei nº 15.320 de 08/09/2004
- .Utilidade Pública Federal Portaria 1.276 de 14/05/2006 nº 08071.009326/2006-74
- .CEBAS Portaria 168/2020 Ministério da Cidadania/Conselho Nacional de Assistência Social

REFORMA E ADEQUAÇÃO DA ÁREA DOS BANHEIROS

ANTES



[Handwritten signature]





APAS - MON Associação de Pais e Amigos dos Surdos de Monlevade e Região

CNPJ: 04.280.580/0001-79

- .Fundada em 06 / 05 / 2000
- .Registrada em Cartório em 26 / 01 / 2001
- .Registrada no Conselho Municipal de Assistência Social nº 11 em 07 / 07 / 2001
- .Registrada no Conselho Municipal dos Direitos da Criança e do Adolescente nº 13 em 07/ 07/2001
- .Filiada na Secretaria de Estado e Desenvolvimento Social e Esportes nº 16.978 em 06/05/2004
- .Filiada à Federação Nacional de Educação e Integração dos Surdos – FENEIS nº 132 de 2/10/2002
- .Registrada no Conselho Nacional de Assistência Social nº 71010.002122/2006-63 em 19/12/2006
- .Utilidade Pública Municipal Lei nº 1.554 de 29/11/2002
- .Utilidade Pública Estadual Lei nº 15.320 de 08/09/2004
- .Utilidade Pública Federal Portaria 1.276 de 14/05/2006 nº 08071.009326/2006-74
- .CEBAS Portaria 168/2020 Ministério da Cidadania/Conselho Nacional de Assistência Social



ds





APAS - MON Associação de Pais e Amigos dos Surdos de Monlevade e Região

CNPJ: 04.280.580/0001-79

- .Fundada em 06 / 05 / 2000
- .Registrada em Cartório em 26 / 01 / 2001
- .Registrada no Conselho Municipal de Assistência Social nº 11 em 07 / 07 / 2001
- .Registrada no Conselho Municipal dos Direitos da Criança e do Adolescente nº 13 em 07/ 07/2001
- .Filiada na Secretaria de Estado e Desenvolvimento Social e Esportes nº 16.978 em 06/05/2004
- .Filiada à Federação Nacional de Educação e Integração dos Surdos – FENEIS nº 132 de 2/10/2002
- .Registrada no Conselho Nacional de Assistência Social nº 71010.002122/2006-63 em 19/12/2006
- .Utilidade Pública Municipal Lei nº 1.554 de 29/11/2002
- .Utilidade Pública Estadual Lei nº 15.320 de 08/09/2004
- .Utilidade Pública Federal Portaria 1.276 de 14/05/2006 nº 08071.009326/2006-74
- .CEBAS Portaria 168/2020 Ministério da Cidadania/Conselho Nacional de Assistência Social



ds





APAS - MON Associação de Pais e Amigos dos Surdos de Monlevade e Região

CNPJ: 04.280.580/0001-79

- .Fundada em 06 / 05 / 2000
- .Registrada em Cartório em 26 / 01 / 2001
- .Registrada no Conselho Municipal de Assistência Social nº 11 em 07 / 07 / 2001
- .Registrada no Conselho Municipal dos Direitos da Criança e do Adolescente nº 13 em 07/ 07/2001
- .Filiada na Secretaria de Estado e Desenvolvimento Social e Esportes nº 16.978 em 06/05/2004
- .Filiada à Federação Nacional de Educação e Integração dos Surdos – FENEIS nº 132 de 2/10/2002
- .Registrada no Conselho Nacional de Assistência Social nº 71010.002122/2006-63 em 19/12/2006
- .Utilidade Pública Municipal Lei nº 1.554 de 29/11/2002
- .Utilidade Pública Estadual Lei nº 15.320 de 08/09/2004
- .Utilidade Pública Federal Portaria 1.276 de 14/05/2006 nº 08071.009326/2006-74
- .CEBAS Portaria 168/2020 Ministério da Cidadania/Conselho Nacional de Assistência Social



Handwritten signature in blue ink.





APAS - MON Associação de Pais e Amigos dos Surdos de Monlevade e Região

CNPJ: 04.280.580/0001-79

- .Fundada em 06 / 05 / 2000
- .Registrada em Cartório em 26 / 01 / 2001
- .Registrada no Conselho Municipal de Assistência Social nº 11 em 07 / 07 / 2001
- .Registrada no Conselho Municipal dos Direitos da Criança e do Adolescente nº 13 em 07/ 07/2001
- .Registrada no Conselho Municipal de Educação e Integração dos Surdos – FENEIS nº 132 de 2/10/2002
- .Filiada na Secretaria de Estado e Desenvolvimento Social e Esportes nº 16.978 em 06/05/2004
- .Registrada no Conselho Nacional de Assistência Social nº 71010.002122/2006-63 em 19/12/2006
- .Utilidade Pública Municipal Lei nº 1.554 de 29/11/2002
- .Utilidade Pública Estadual Lei nº 15.320 de 08/09/2004
- .Utilidade Pública Federal Portaria 1.276 de 14/05/2006 nº 08071.009326/2006-74
- .CEBAS Portaria 168/2020 Ministério da Cidadania/Conselho Nacional de Assistência Social



dis

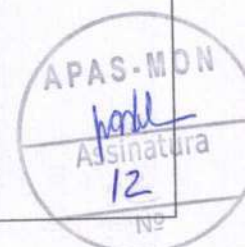



APAS - MON Associação de Pais e Amigos dos Surdos de Monlevade e Região

CNPJ: 04.280.580/0001-79

- .Fundada em 06 / 05 / 2000
- .Registrada em Cartório em 26 / 01 / 2001
- .Registrada no Conselho Municipal de Assistência Social nº 11 em 07 / 07 / 2001
- .Registrada no Conselho Municipal dos Direitos da Criança e do Adolescente nº 13 em 07 / 07 / 2001
- .Filiada na Secretaria de Estado e Desenvolvimento Social e Esportes nº 16.978 em 06/05/2004
- .Filiada à Federação Nacional de Educação e Integração dos Surdos – FENEIS nº 132 de 2/10/2002
- .Registrada no Conselho Nacional de Assistência Social nº 71010.002122/2006-63 em 19/12/2006
- .Utilidade Pública Municipal Lei nº 1.554 de 29/11/2002
- .Utilidade Pública Estadual Lei nº 15.320 de 08/09/2004
- .Utilidade Pública Federal Portaria 1.276 de 14/05/2006 nº 08071.009326/2006-74
- .CEBAS Portaria 168/2020 Ministério da Cidadania/Conselho Nacional de Assistência Social

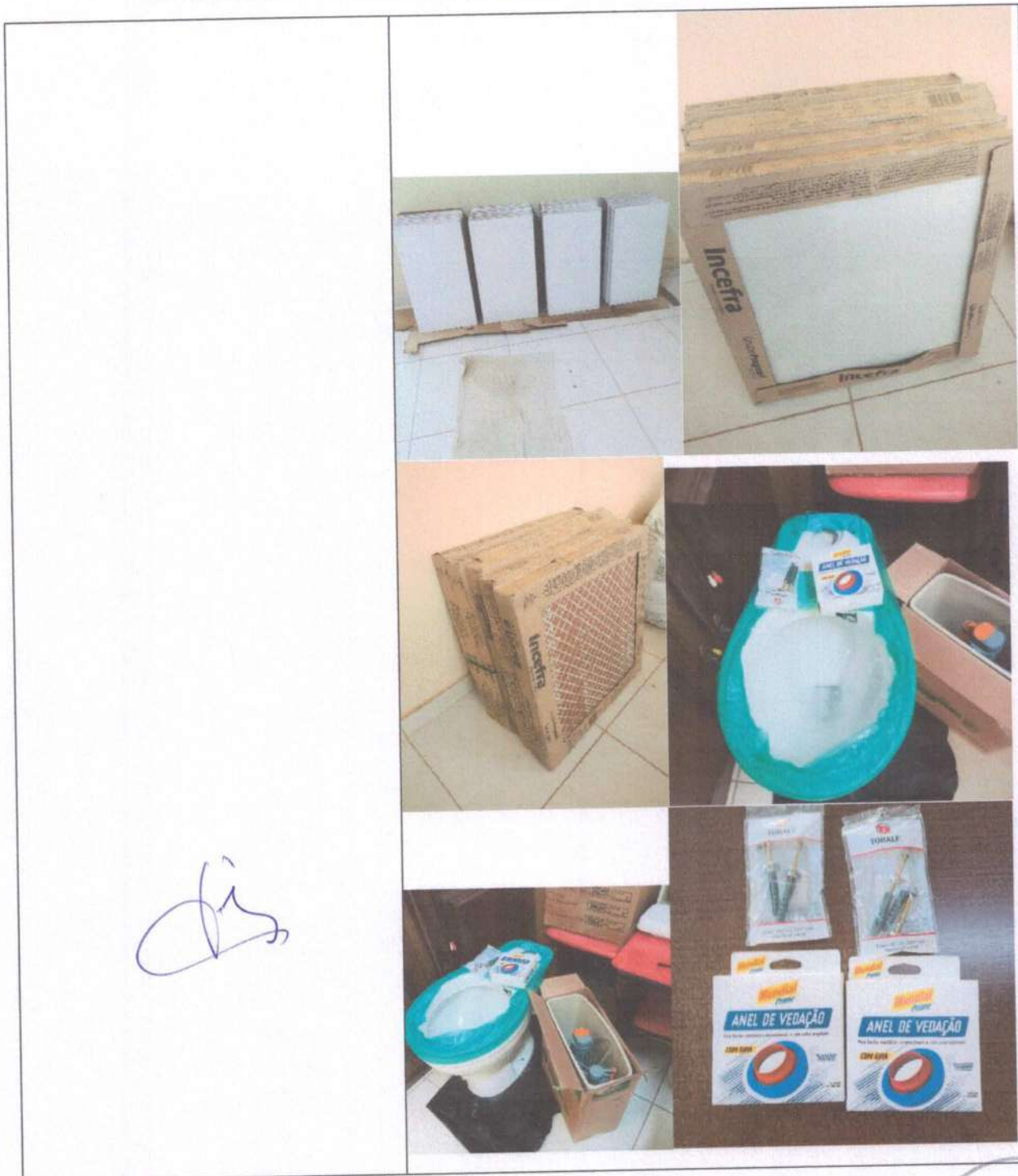

APAS-MON
Assinatura
13
Nº



APAS - MON Associação de Pais e Amigos dos Surdos de Monlevade e Região

CNPJ: 04.280.580/0001-79

- .Fundada em 06 / 05 / 2000
- .Registrada em Cartório em 26 / 01 / 2001
- .Registrada no Conselho Municipal de Assistência Social nº 11 em 07 / 07 / 2001
- .Registrada no Conselho Municipal dos Direitos da Criança e do Adolescente nº 13 em 07/ 07/2001
- .Filiada na Secretaria de Estado e Desenvolvimento Social e Esportes nº 16.978 em 06/05/2004
- .Filiada à Federação Nacional de Educação e Integração dos Surdos – FENEIS nº 132 de 2/10/2002
- .Registrada no Conselho Nacional de Assistência Social nº 71010.002122/2006-63 em 19/12/2006
- .Utilidade Pública Municipal Lei nº 1.554 de 29/11/2002
- .Utilidade Pública Estadual Lei nº 15.320 de 08/09/2004
- .Utilidade Pública Federal Portaria 1.276 de 14/05/2006 nº 08071.009326/2006-74
- .CEBAS Portaria 168/2020 Ministério da Cidadania/Conselho Nacional de Assistência Social



ds





APAS - MON Associação de Pais e Amigos dos Surdos de Monlevade e Região

CNPJ: 04.280.580/0001-79

- .Fundada em 06 / 05 / 2000
- .Registrada em Cartório em 26 / 01 / 2001
- .Registrada no Conselho Municipal de Assistência Social nº 11 em 07 / 07 / 2001
- .Registrada no Conselho Municipal dos Direitos da Criança e do Adolescente nº 13 em 07/ 07/2001
- .Filiada na Secretaria de Estado e Desenvolvimento Social e Esportes nº 16.978 em 06/05/2004
- .Filiada à Federação Nacional de Educação e Integração dos Surdos – FENEIS nº 132 de 2/10/2002
- .Registrada no Conselho Nacional de Assistência Social nº 71010.002122/2006-63 em 19/12/2006
- .Utilidade Pública Municipal Lei nº 1.554 de 29/11/2002
- .Utilidade Pública Estadual Lei nº 15.320 de 08/09/2004
- .Utilidade Pública Federal Portaria 1.276 de 14/05/2006 nº 08071.009326/2006-74
- .CEBAS Portaria 168/2020 Ministério da Cidadania/Conselho Nacional de Assistência Social



ds





APAS - MON Associação de Pais e Amigos dos Surdos de Monlevade e Região

CNPJ: 04.280.580/0001-79

- .Fundada em 06 / 05 / 2000
- .Registrada em Cartório em 26 / 01 / 2001
- .Registrada no Conselho Municipal de Assistência Social nº 11 em 07 / 07 / 2001
- .Registrada no Conselho Municipal dos Direitos da Criança e do Adolescente nº 13 em 07 / 07 / 2001
- .Filiada na Secretaria de Estado e Desenvolvimento Social e Esportes nº 16.978 em 06/05/2004
- .Filiada à Federação Nacional de Educação e Integração dos Surdos – FENEIS nº 132 de 2/10/2002
- .Registrada no Conselho Nacional de Assistência Social nº 71010.002122/2006-63 em 19/12/2006
- .Utilidade Pública Municipal Lei nº 1.554 de 29/11/2002
- .Utilidade Pública Estadual Lei nº 15.320 de 08/09/2004
- .Utilidade Pública Federal Portaria 1.276 de 14/05/2006 nº 08071.009326/2006-74
- .CEBAS Portaria 168/2020 Ministério da Cidadania/Conselho Nacional de Assistência Social



dis

APAS-MON
pad
Assinatura
16
Nº



APAS - MON Associação de Pais e Amigos dos Surdos de Monlevade e Região

CNPJ: 04.280.580/0001-79

- .Fundada em 06 / 05 / 2000
- .Registrada em Cartório em 26 / 01 / 2001
- .Registrada no Conselho Municipal de Assistência Social nº 11 em 07 / 07 / 2001
- .Registrada no Conselho Municipal dos Direitos da Criança e do Adolescente nº 13 em 07/ 07/2001
- .Filiada na Secretaria de Estado e Desenvolvimento Social e Esportes nº 16.978 em 06/05/2004
- .Filiada à Federação Nacional de Educação e Integração dos Surdos – FENEIS nº 132 de 2/10/2002
- .Registrada no Conselho Nacional de Assistência Social nº 71010.002122/2006-63 em 19/12/2006
- .Utilidade Pública Municipal Lei nº 1.554 de 29/11/2002
- .Utilidade Pública Estadual Lei nº 15.320 de 08/09/2004
- .Utilidade Pública Federal Portaria 1.276 de 14/05/2006 nº 08071.009326/2006-74
- .CEBAS Portaria 168/2020 Ministério da Cidadania/Conselho Nacional de Assistência Social



João Monlevade, 03 de julho de 2023.

Neide das Graças Alexandre Silva
Coordenadora Geral

Responsável pela Prestação de Contas
Neide das Graças Alexandre Silva – CPF 250.228.496-15

Virginia Lima Pires
Presidente da APAS - MON
Virginia Lima Pires CPF 328.083726-04 Presidente APAS-MON
Associação de Pais e Amigos dos Surdos de Monlevade e Região



04.280.580/0001-79
Associação de Pais e Amigos
dos Surdos de Monlevade e Região
Rua Olga Demétria, 17
Mangabeirás - CEP 35.938-192
João Monlevade - MG



Associação de Pais e Amigos dos Surdos de Monlevade e Região

PROTOCOLO DE ATENDIMENTO GERAL

LISTA DE ATENDIMENTOS

LIVRO Nº 2

MÊS: MARÇO/2023

ATENDIMENTOS: 144

04.280.580/0001-79

**Associação de Pais e Amigos
dos Surdos de Monlevade e Região**

Rua Olga Dométria, 17

Mangabeiras - CEP 35.930-192

João Monlevade - MG



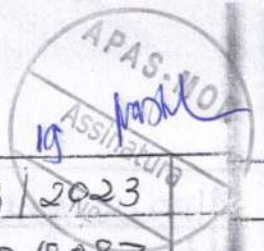

Mair Jilvia de Oliveira	988315749	01/03/2023
João Batista Barcelos	9965932680	11/03/2023
Jose Martins Fraga	997808309	01/03/2023
Silma V. Amorim	99881.2144	04/03/2023
Luiz de Jesus Severino	99553.9180	01/03/2023
Carla da Glória de Oliveira	83012412	04/03/2023
*Daniela Inatas Santos	98691.6533	01/03/2023
João Luiz Salentim da Silva	552999233-9320	01/03/2023
Miriam Cristina Vieira da Silva	553993528630	01/03/2023
Feligenia Quaresma B. da Munição	(31)995566503	01/03/2023
Elvira Munição	(61)99178791961	01/03/2023
Luiz Augusto	997492069	07/03/2023
Tomilides	99288.2069	01/03/2023
Stevão Luciano de Oliveira	996160435	01/03/23
Marlene Cristina da Silva	99447.1428	01/03/23
Dandim de Silva	986309100	03/03/23
Fabiano B. Ribeiro Costa	99477.2257	01/03/2023
*Luiz Sérgio da Costa Silva	98937.5365	03/03/2023
Silvia Kátia de Souza	99889.9379	03/03/2023
Elizete de Wander Lima Figueiredo	982510794	03/03/23
Alípio de Oliveira Leite	998258536	03/03/23
Carla Maria da Silva	994146060	03/03/2023
Wagner de V. Silva	(9)9442.6330	03/03/23
Regina Lúcia Magalhães	(9)94596079	6/03/23
Jaqueline Benjamini Ferreira	(31)94431526	6/03/23
Ernando Barbosa Ferreira	(31)947728105	06/03/23
Maria José	97575522	06/03/23
Wagner Magda	983181878	06/03/23
Regina Verônica Estela Santos	998018824	06/03/23
Ernando Barbosa Ferreira	992728105	07/03/23
Margarite do Carmo Silva	98932.7147	07/03/23
Laudelina do Carmo Silva	99932.7177	07/03/23
Wagner de V. Silva	98946.2559	07/03/23
*Diane Hoff de Souza Ferreira	999621048	07/03/23

8805-0643 07/03/23

+ Aneliana Santana Nunes		8805-0643	07/03/23
✓ Sebastiana F. Clemente		86129984	7/3/2023
Madalena Augusta dos Santos		975.13.16	19.07/23
Jacqueline Bergamin Ferreira		991231526	07/03/2023
✓ S. Maria A. Moura Souza			07/03/2023
Refaela dos Santos Barbosa		991809862	07/03/2023
✓ Helisson Dutra de Mendonça		3581.4385	07/3/2023
Seda Aparecida Ribeiro Marcelino		998956003	08/03/2023
✓ Walquíria Alta Moraes		99787.0955	08/03/2023
✓ Maria Jéssica Costa Soares		99787.0955	08/03/2023
Magna Rosa P. Silva		088583292	08/03/23
Júliana P.F. de Abreu		999937195	08/03/23
Rebeca T.P. Dias		999654783	08/03/23
✓ Jorge Bez da Costa		+97047771	+0803.23
✓ Dauphine Verônica Estela Santos		998018834	08/03/23
Marilaine Cristina de Jesus		99447.7428	08/03/23
Almir de Oliveira Rocha (acompanhante)		996844876	08/03/23
Aparecida Pereira do Santos		991055749	08/03/23
✓ Gabriel Junior Ferreira da Silva		99750.1359	08/03/23
Matelly Eduardo da Silva		983135171	08/03/23
✓ Maria Ymaecilda L. Louzeira		986017934	10/3/23
✓ Gisela F. da Rocha		98535.4482	10/03/23
✓ Maria José		995755322	10/03/23
✓ José Paulo Barros Pereira		99330.0408	10/03/23
✓ Luis Gustavo Romilena		992882069	13/03/23
✓ Maria Aparecida da Fonseca		992882069	13/03/23
✓ Lígia Cristina de Oliveira		986419286	13/03/23
✓ Keli Aparecida S. Moura		99390890	13/03/23
✓ Marian Jéssica da Cruz Ferreira		991522868	14/03/23
✓ Sara Tavares Oliveira Barcellos		984849287	14/03/23
✓ Nuba Torres Brito		99999.15194	14/03/23
✓ Jandira Gonçalves Reis		99579.9949	14/03/23
✓ Eliana Maria Camile		943513055	14/03/23

8805-0643

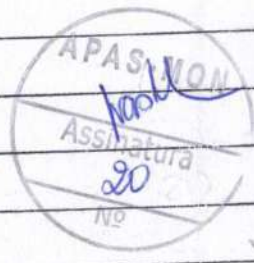

8 Ana Carolina Gomes Tiedes

98428-8059 14/03/23

x Yori Ferreira Quintão

99750.1357 14/03/23

gabriel Quintão Ferreira da Silva

99750.1357 14/03/23

João Manuel Costa Assunção

982521091 15/03/23

Para Tavares Oliveira Vasconcelos

984849287 15/03/23

claudinele da Silva

986309100 15/03/23

1 para o Conselho de Ensino

989075503 15/03/23

Janessa Ingrida de Oliveira

993172906 15/03/23

Joanilde Geralda da Torre

099822303 15/03/2023

Chopre Malaguinhas de Moraes

0993223030 15/03/2023

Joanilde Geralda da Torre

993223030 15/03/23

x Rodolfo

99654283 21/03/23

x Marcelo Gomes

99338.2847 21/03/23

x Maria da Cruz Ribeiro

990207249 21/03/23

x Gisleia Eugênia da Rocha

985354482 21/03/23

João Otávio Moraes

973667681 21/03/23

Inês Maria Paula da Cruz Ferreira

991902868 21/03/23

x José Espírito Santo

97366.4499 24/03/23

x Geraldo Vicente Ferreira

985007081 24/03/23

Regina de Fatima de Oliveira S

993508653 24/03/23

Regina Kelly Maria

994596079 24/03/23

Chopre Malaguinhas de Moraes

9993223030 24/03/23

Joanilde Geralda da Torre

993223030 24/03/2023

DIEGO SILVESTRE

973667681 24/03/2023

João Otávio Moraes

973667681 24/03/2023

claudinele silvestre

982686972 24-03

João Ferreira Gomes

999386058 24.03.23

Ana Valéria S. Bento

98637-2959 24/03/23

João Roberto Rodrigues de Almeida

994946980 24.03.23

Almeida Gomes de Sousa

480991-6029 24/03/23

Paula Espalçada da Mota

999390390 24/03

João Henrique Moura

991406776 24/03/23

Jacqueline Bergamini Ferreira

992428105 24/03/23

Leandro José

975755322 24/03/23



Walderson Magda	983121878	27/03/23
*Suzene Magda	92882069	27-03-23
Marilda	99288.2069	27.03.23.
*Waldemar de Souza Loules	2993032518	27/03/23
*Jaci Ferreira de Souza	13852 89 81	27-03-2023
*Máris Aparecida da Fonseca	986419286	27-03-2023
Generaldo Rosen Odellin	988017098	27/03/2023
*Jesus Barbosa Filho	92621.3324	27-03-2023
Máris Aparecida	—	27.03.23
*José Luiz Valdimir da Silva	552499253-4320	27/03/2023
Miriam Cristina Dreis da Silva	553193	27/03/2023
*Elizabeth de Sousa Nunes Diqueiro	982510994	28/03/23
*Nataliemy Soares Duarte	941255088	28/03/23
*Geraldo Ladeira Filho	948836945	28/03/23
*Socana Muniz Guaranama Mendes	998014281	28/03/23
*Waldemar de Souza Magda	971362023	28/03/23
*José Otávio de Souza	943667631	28/03/23
Elizabeth de Souza	988857630	28/03/23
Dora Tavares Oliveira Vasconcelos	984849287	28/03/23
Jana Valéria S. Bento	98637.2959	29/03/2023
Dora Lucia Paiva	992057759	29/03/23
*Conceição de J. Tito Souza	991489211	29/03/23
Marcos Antônio Mattos	3853.1122	29/3/23
Regina Elia Moura	994596079	29/03/23
Laura Leizeira Silva	91844057	29/03/23
*Nelson Romão	999155654	29/3/23
Suzene Magda	992887069	29/03/23
Marilda	99288.2069	29/03/23
Marilene Cristina do Prado	99447-7428	29/03/23
Sônia Madalena F. Dias	—	29/03/23
Prado Vitor Hugo Moura	99530.0408	29/03/23
*Waldemar Vasconcelos	98565.5821	29/03/23
*Marilyn Eduardo da Silva	98333.5171	29/03/23



Fabiano Geraldo Ribeiro Costa	99417.2251	29/03/2023
Rebeca J. C. Dias	999654283	30/03/23
Jacqueline Bergamini Ferreira	92428105	31/03/23
Edmarcio B. Ferreira	997728105	31/03/23
Thelaja A. L. Costa	99685.3904	31/03/23
Claci Ferreira de Souza	3852 8987	31.03.23
Edmundo Soares Barroso	3852 0821	21/03/2023
Angela Maria da Cruz	-	31/03/2023



dis



Associação de Pais e Amigos dos Surdos de Monlevade e Região

PROTOCOLO DE ATENDIMENTO GERAL

LISTA DE ATENDIMENTOS

LIVRO Nº 2

MÊS: ABRIL/2023

ATENDIMENTOS: 118

[04.280.580/0001-79]
**Associação de Pais e Amigos
dos Surdos de Monlevade e Região**
Rua Olga Demétria, 17
Mangabeiras - CEP 35.930-192
João Monlevade - MG





Roseli Apda S. Moura	999390390	03/04/23
Primo Henrique Moura	99140.6776	03/04/23
Jacqueline Bergamini Ferreria	971231526	03/04/23
Helena Joel / Nicodas Grace A. Silva	97575.5322	03/04/23
Vitor Hugo de Souza Carvalho	993032518	03/04/23
Luiza Cristina de Oliveira	985956214	03/04/23
João Gomes da Fonseca	9.8828.9790	03/04/23
Neidiana Marli Florenski	9-7134-1787	04/04/23
+ Elisabete Sp. Neves / Matheus Matelli DP	988857630	04/04/23
Elizama Sp. Agostinho Lima	3852.7659	05.04/23
Maria Aparecida Agostinho	3852.7659	05.04/23
Regina Celia Moura	994596079	05.04/23
Maria da Penha Ramos de Paula	983203325	05/04/23
Laila Fernandes Santos	3198804924	05/04/23
João Batista Cruz	31.999177739	05/04/23
Genice Cristina Alves	97311.4899	05/04/23
Matheus Matelli Dourado Pimenta Silva	31.999299575	05/04/23
Helena Aparecida Leonardo Costa	31.99685.3904	05/04/23
Helena Maria Leonardo Martins	31.99594029	05/04/23
Jatúcia Sp. de Jesus	31.991673494	05/04/23
Guamir de O. Silveira	31.99442-6330	05/04/23
Primo Moura	31.99140-6776	10/04/23
Roseli Apda S. Moura	999390390	10/04/23
Jacqueline Bergamini Ferreria	971231526	10/04/23
Escuristo Barbosa Pereira	942728105	10/04/23
+ André V. de Castro Reis	99516.0408	10/04/23
+ Vitor Hugo de Souza Carvalho	993032518	10/04/23
Maria Aparecida da Fonseca	986419286	10/04/23
+ Rafaela Leticia	986183687	10/04/23
+ Hugo P. Martins	989404091	10/04/23
Maria Monteiro de Oliveira	99680.5712	10/04/23
Andréa Aparecida Lima	(31)998835404	10/04/23
+ Geraldina Maria da Silva	(31)99925.0946	10/04/23

gru Aparicil da Silva	99785.0808	10/04/2023
Carla Aparecida Domingues	99425.0946	10/04/23
Regina Celia Moura	99459607	11/04/23
Valeria Ferreira Sage	996605848	11/04/23
Fabio Luiseria Silva	991844057	11/04/23
Glidmore M. M. Souza	98504.1599	11/04/23
Condicionamento Humano	98805-0643	11/04/23
maria Aparecida Costa e Silva	999121822	11/04/23
Adriano Varoncio	925655821	11/04/23
Claudine Jean Soares	999495684	12/04/23
Clara Mariana Lima e Costa Soares	99751.0879	12/04/2023
Helizângela Martins Guero	987676825	12/04/2023
Luciana Fernandes Souza Moura	995643156	12/04/2023
Andréia Almeida da Silva	994304091	12/04/2023
maria Augusta de Azevedo Fonseca	999259895	12/04/23
Regina Celia Moura	99596049	12/04/23
JOSÉ ANTONIO VEIRA	992212661	12/04/23
Josi Maria de Castro	3861.2390	12/04/23
Vanessa Ingracia de Oliveira	993172906	12/04/23
Rebecca de Jesus da Cruz Dias	999664983	12/04/23
Elizete Luciano de Miranda	786/60435	12/04/23
Isabela D. P. Costa	99685.3904	12/04/23
Marcilene Cristina de Faria	99447.9428	12/04/23
Patricia Ap. dos Santos	991673404	12/04/23
Carmita Joazez Martins Albuquerque	992247900	14/4/2023
Leiz Fernando Albuquerque	995627999	14/04/2023
Almira Gomes do Soc. Guedes	975032911	14/04/2023
Caroline Braga Gomes Teodoro	984119826	14/04/2023
Lucas Roberto Res. Quaresma	99394.1401	14/04/2022
plata de João Celio	995011180	14/04/2023
Madama Aparecida Alves Pereira	9915-13.16.19	14/04/23
Vanessa de Almeida	99338.3627	14.04.23
Bruno H. Motua	991406776	17/04/2023

x Maria Gore'	97575-5322	17/04/23
Roseli Aparecida Silva Moura	999390390	17/04/23
Luiz Gustavo	992882069	17/04/23
marilda	99288-2069	17/04/23
Mt. e Jto. Cel. Antônio	995011180	18/04/23
Epilônia Francisca da Luz	98526-6674	18/04/23
marcelo da pereira	982521091	18-04-23
Adalberto Ap. Alex. Ferreira	914513-1619	18-04-23
Neusa Assis dos Santos	3852-7942	18-04-23
João Roberto dos Santos ⁹²⁵²⁷⁻¹⁹⁸³	985871983	18-04-23
Suzinha Alves Gonçalves Jomati	995367754	18-04-2023
Weider Lindane Barcelos	973598711	18-04-2023
Regina Celia Moura	94596079	19-4-23
Márcia Cristina de Jesus	99441-1428	19/04/23
Belizete A. P. Costa	99685-3904	19/04/23
Patrícia Ap. dos Santos	991673494	19/04/23
Luiz Gustavo	992882069	19/04/23
Gabriela Aparecida Vitorino	99421-6304	19/04/23
Marinete de Fatima Alves	999630304	20/04/23
F. Jaci Sereia de Souza	9949468956	21/04-23
Bruno H. Moura	9988019560	21/04/2023
Weider Lindane Barcelos	994400776	24/04/2023
Maria Gore'	973598711	24-04-2023
Maria Gore'	97575-5322	24/04/2023
Paulo V. do Nascimento P. M. C.	99530-0404	24/04/2023
Vitor Hugo de Souza Cavallari	993030218	24/04/2023
Armando Braga	995915733	24/04/23
Roseli Aparecida Silva Moura	999390390	24/04/23
Roberto do Nascimento	996017030	25/04/2023
Weider Lindane Barcelos	973598711	25-04-2023
Antônio Vitor do Nascimento	996095902	25.04.2023
Camélia Vitorino	98565-5821	25/04/23
Alina Regina de Oliveira	999440522	25/04/23
Edmarcel P. Ferreira	994946980	25/04/23

ds

Vanda Geraldine Abreu de Souza	9189.46.25-91	25/04/23
+ Erica P. Bonato Felipe	9995.30.88	25/04/23
+ Silvana de Almeida Oliveira	987094332	25/4/2023
+ Jasi Carlos Magalhães	993.60.80.95	25.04.2023
+ Humberto Gomes Ferreira	9953-03180	25.04.2023
Marilene D. da Silva	99447-7428	26/04/23
Coza Francisco Barreto:	99263.6845	26/04/2023
+ Fabiano Geraldo Ribeiro Costa	994772257	26/04/2023
Helena A. L. Costa	99685.3904	26/04/23
Servio Luciano de Miranda	986760455	26/04/23
Patricia Ap. dos Santos	991673494	26/04/23
Regema Elia Moura	994596079	27/04/23
+ Sebastiana F. Clemente	86129984	28.04.23
Arwam H. F. Costa	98507.5111	28/04/2023
Cláudia Rocha de Paula	994103568	28/04/2023
Almira Gomes do Naz. Guedes	975032911	28/04/2023
+ Lucile Aparecida Cruz	8252.3312	28/04/2023

04.280.580/0001-79

Associação de Pais e Amigos
 dos Surdos de Monlevade e Região
 Rua Olga Dorotéia, 17
 Mangabeiras - CEP 35.921-102
 João Monlevade - MG



ds



Associação de Pais e Amigos dos Surdos de Monlevade e Região

PROTOCOLO DE ATENDIMENTO GERAL

LISTA DE ATENDIMENTOS

LIVRO Nº 2

MÊS: MAIO/2023

ATENDIMENTOS: 165

04.280.580/0001-79

Associação de Pais e Amigos
dos Surdos de Monlevade e Região

Rua Olga Demétria, 17

Mangabeiras - CEP 35.930-192

João Monlevade - MG





Antonio

ANTONIO VIANA DA GUEIRA	096049002	02.05.23
JOSÉ CARLOS MARQUES	993608045	02.05.23
Sebastiana F. Clemente	86129984	02.05.23
Luciana K.F. Costa	98507.5111	02.05.2023
Gleidiane Marcelle Martins Araujo	98504.2594	02.05.2023
Wendelton S. Martins	98805.0643	02.05.2023
Thiery Nunes da Silva	988446159	02.05.2023
Luiz Carlos S. Santos	988446159	02.05.2023
Almira Gomes do Mat. Guedes	975032911	02.05.2023
Cláudia Rocha Oliveira de Paula	96065000	02/05/2023
Nilton Almeida	987094332	02/05/2023
Adriana Pereira de Almeida	971533247	02/05/23
Alvin Dias Gomes de Souza	969196029	02/05/23
Priscilla F. de Almeida	9-8828-9790	03/05/23
Luiz Carlos S. Santos	98677.4835	03/05/23
Graciele Luzia Vitalino	98679.6670	03/05/2023
Bruno M. V. de Almeida	98521.8446	03/05/2023
Walter Luciano de Almeida	986160935	03/05/23
Regina Celina Moura	994596079	03/05/23
Helena A. P. Costa	99685.3904	03/05/23
Patrícia Ap. dos Santos	991673494	03/05/23
Alan Carlos P. Vasconcelos	992799549	03/05/23
Fábio Teixeira Silva	01844057	05/05/23
Graciele Luzia Vitalino	98818.1131	05/05/23
Maria Imaculada Luzia F. de Almeida	986017734	05/05/23
Bruno M. V. de Almeida	985218446	05/05/23
Maria Lúcia dos Santos	991627652	05/05/23
Emerson José Gomes	9845-2110	05/05/23
Maria José	99140.6776	08/05/23
Bruno Henrique Moura	97575.5322	08/05/23
Roseli Aparecida da Moura	999390390	08/05/23
Admirson Benício	98565.5821	08/05/23
Wendelton S. Martins	92882069	08/05/23

Manilda	99288 2069	08/05/23
Regina Celia Moura	994596079	8/05/23
Lucia Cristina de Oliveira	985956214	08/05/23
Denilo Roberto das Santos	9858718 93	08-05-23
Emerson Jose Gomes	97345 -2110	09-05-23
Marcia Jous Leão Silva	995957879	09-05-23
Rogério Glenni Silva	995957879	09-05-23
memuel Cota Assunção	982521091	09-05-23
Cláudia Rocha Oliveira de Paula	99410-3568	09/05/23
Leonanda Galde de Souza	98860-8682	10/05/23
Luciana Cristina de Souza	99503.6349	10/05/23
Orlândia Martins	99767-0049	10/05/23
Rebeca J. P. Dias	999654783	10/05/23
Roberto Luciano de Moura	9.86/60435	10/05/23
Thelma A. S. Costa	99685.3904	10/05/23
Marciana Cristina de Souza	99447-7428	10/05/23
Manilda	99288 2069	10/05/23
Patricia Ap. do Santos	991673494	10/05/23
Danielino da Real	98534 9929	10/05/23
Maria Maria da Costa Coelho	999290452	10/05/23
Luciana Cristina de Souza	9.9412-5296	12/05/23
Maria da Glória	9.7531-1033	12/05/23
Elvira da Silva	99825.7536	12/05/23
Roberto Marques de Souza	3850 6360	12/05/23
Shirley Macieline Paula Queiroz	989150981	12/05/23
Valdir Pinheiro	94610-1814	12/05/23
Cláudia Rocha Oliveira de Paula	99410-3568	12/05/23
Maria dos Santos	989 911 15 47	15/05/23
Jose Geraldo de Souza	976 9967,04	15/05/23
Maria Leticia de Souza	3851 6277	15/05/23
Suzana da Conceição	98835 24 97	15/05/23
Maria Julia G. Cunha	98815 8837	15/05/23

* Maria das Graças Feliz de Jesus	99958.0434	15/05/2023
Wander Augusto Coldeira	-	15/05/2023
Claudio do Carmo Ballew	985962091	15/05/2023
* Shirley Paikare Paula Guedes	989150951	16/05/23
Princípio Infância e Saúde	997481101	16/05/23
Rita e Natel de Azeite Branco	99748.1101	16/05/23
* Maria das Graças A. Souza	99958.0434	16/05/23
* Helen Lucy de Lima	993121131	16/05/23
Jana Maria do Carmo	995481231	16.05.23
Claudio Manoel Góssimo Nunes	98805-0643	16-05-23
Associação Mda de Ligeira Gips' Pêti	99150 5106	14/05/23
Clara Lourenço Lourenço	992657448	17/05/23
Elisabete	98805 0643	17.05.23
Evaristo B. Ferreira	992728105	17/5/03
Cláudio Manoel Góssimo Nunes	98805-0643	17,5/03
Maria Imaculada Motta	988185612	17/05/23
Gracilene Maria Silva	98939-3626	17/05/23
Gláucia Marcelle Martins Araújo	98504-1594	17/05/23
Janete Inês de Oliveira	993172906	17/05/23
Beliza J. P. Costa	996853904	17/05/23
Similson Benício	985655821	17/05/23
Rebeca de Jesus da Cruz Dias	999654783	18/05/23
Jana Valéria S. Bento	98637-2959	19/05/23
* Manuel do Carmo	982521091	19/05/23
* Wandiric Trincis Ventura	999566760	19/05/23
* Bruno L. Moreira	991406776	22/05/23
* Alessandra Maria Coldeira Silva	99702-8638	22/05/23
Elisabete	97575.5322	22/05/23
Elisabete	997887069	22/05/23
Vanilda	99288-2069	22/05/23
Pepe na Paula Moura	994596079	22/05/23
Paulo Vítor Barreto Silva	99530-0403	22/05/23
Dora Tavares Oliveira Barcellos	984849287	22/05/23

Handwritten signature or mark in blue ink.

* Vilas Hugo de Souza Corvalho	993032518	22/05/23
Maria Lima	—	22/05/2023
Lúcia Cristina de Oliveira	98595-6214	22/06/2023
* José Dem. de Souza	9.93108344	22/05/2023
André Luis de Assis	99722.2325	22/05/23
Vagner Spinelho Pires	—	22/05/23
* Filipe Jesuvaldo Lima	991844057	22.05.2023
* Regina Celica Moura	994596079	22/05/2023
* Gerarda Angelo dos Santos Martins	988614257	22/05/2023
* Mônica Maria dos Anjos Gomes	99.1155769	22/05/2023
* Priscila Ribeiro de Sá	99115.5769	22/05/2023
Rita de Lúcia Fonseca	98871.9531	22/05/23
Maria Martins da Silva	3850914	22/05/23
Maria Aparecida da Frossa Braz	38509149	22.05.23
Estela Maria Loureiro	996517857	22/05/23
Johnson Marins do Silva	998491128	22/05/23
Silvânia de Jesus Almeida Oliveira	987094339	23/05/2023
* Maria Lima	—	23/05/2023
Anna Claudia Magalhães Pires	—	23/05/2023
* Geraldo Luiz Vitalino	986496670	23/05/2023
* Margarida J. Costa	9.88700825	24/05/2023
* José Augusto Costa	987647688	24/05/2023
Regina Celica Moura	994596079	24/05/23
* Vanda Lúcia de Miranda	38532423	24/05/23
Renaldice Pires Miranda	38532423	24/05/2023
* Maria Matilde de Souza	97339971	24/05/23
* Maria Leandra Almeida	98934706	24-05-23
Ângela Aparecida Gomes da Silva	97575-4972	24-05-23
Rita Martins Mendes	38531813	24.05.23
Jonis das Graças Soares	38531833	24-05-23
* Jovani Rogério de Almeida	98345790	24-05/23
* José César de Almeida	94667317	24-05/2023
Silvânia de Jesus Almeida Oliveira	987094339	24/05/2023

Amândia E. de Silva	994417428	24/05/23
Vanessa Inês de Oliveira	993172906	24/05/23
Silvânia Luciana de Menezes	986160435	24/05/23
Marina Conceição de M. Vieira	986160435	24/05/23
Helena A. L. Costa	99685.3904	24/05/23
Patrícia Ap. da Silva	991673494	24/05/23
Helen Lucy da Silva	998121131	25/05/23
Rebecca S. E. Dias	999654283	25/05/23
Maria Luiza de Castro Rodrigues	99718.3406	26/05/23
Regina de Fátima de Oliveira	993508658	26/05/23
Fábio Leocádio Silva	991844057	26/05/23
Almira Gomes do Nascimento Guedes	975032911	26/05/2023
Maria Tereza Oliveira Marconcellos	984849284	26/05/23
Elvira Henri dos Santos	971693109	26/05/23
Maria Luísa dos Santos	71093109	26/05/23
Elizete Inês Soares Silva	99645.2123	26/05/23
Elza de Oliveira Soares	990790304	26/05/23
Maria Imaculada B.R.	990790304	26/05/23
Conceição Aparecida Aquino Pereira	989322247	26/05/23
Elizete de Souza dos Santos Figueiredo	982510794	26/05/23
Geovani de O. Ribeiro	919442.6330	26/05/23
Bruno A. Moreira	31991406776	29/05/23
Elvira José	97575.5322	29/05/23
Elissson Magda Estevão	983121878	29/05/23
Alessandra Clara Calderia Silva	31998028638	29/05/23
Cláudia Inês Gomes	927696680	29/05/23
+ Maria da Conceição da Silva	983757941	29/05/2023
Patrícia Inês Soares	983757941	29/05/23
Mauro Almeida Verónica Estela Santos	998018834	29/05/23
Elis Maria de Castro	991430534	29/05/2023
Fábio Leocádio Silva	991844057	29/05/23
Maria do Carmo Figueiredo	999529344	30/05/23
Fábio Leocádio Silva	91844057	30/05/23



APAS - MON Associação de Pais e Amigos dos Surdos de Monlevade e Região

CNPJ: 04.280.580/0001-79

- .Fundada em 06 / 05 / 2000
 - .Registrada em Cartório em 26 / 01 / 2001
 - .Registrada no Conselho Municipal de Assistência Social nº 11 em 07 / 07 / 2001
 - .Registrada no Conselho Municipal dos Direitos da Criança e do Adolescente nº 13 em 07/ 07/2001
 - .Filiada na Secretaria de Estado e Desenvolvimento Social e Esportes nº 16.978 em 06/05/2004
 - .Filiada à Federação Nacional de Educação e Integração dos Surdos – FENEIS nº 132 de 22/10/2002
 - .Registrada no Conselho Nacional de Assistência Social nº 71010.002122/2006-63 em 19/12/2006
 - .Utilidade Pública Municipal Lei nº 1.554 de 29/11/2002
 - .Utilidade Pública Estadual Lei nº 15.320 de 08/09/2004
 - .Utilidade Pública Federal Portaria 1.276 de 14/05/2006 nº 08071.009326/2006-74
 - .CEBAS – Portaria 168/2020/Ministério da Cidadania/Secretaria Nacional de Assistência Social
- Rua Olga Demétria, nº 17-Bairro Mangabeiras-João Monlevade-MG-Telefone (31) 3852-8788

ANEXO III

RELATÓRIO DE EXECUÇÃO FINANCEIRA – REF

OSC PARCEIRA TC 03/2022	APAS-MON – Associação de Pais e Amigos dos Surdos de Monlevade e Região
CNPJ	04.280580/0001-79
OBJETO DA PARCERIA	Repasse financeiro para possibilitar a realização das ações previstas no projeto “Melhorando a Acessibilidade Social na Entidade Inclusiva” utilizando recursos oriundos da Emenda Parlamentar Federal nº 202224880001 da Relatoria Geral, na modalidade custeio GND3, aprovada pelo Conselho Municipal de Assistência Social – COMAS, Ata 335, em 24/03/2022, conforme detalhado no Plano de Trabalho.
PERÍODO DE EXECUÇÃO	09/03/2023 a 31/05/2023
	(X) COLABORAÇÃO () FOMENTO () COOPERAÇÃO
VALOR TOTAL REPASSE	R\$ 30.000,00
PRESTAÇÃO DE CONTAS	PARCIAL III Repasse: 19/09/2022

Cartório de Contabilidade Líder Ltda.
Rua Fernão Dias, nº 303 - 5º Andar
CEP 35.930-180 - João Monlevade - MG
Tel: (31) 3482-3365
Empresa Contabil - CRC: 4623
CNPJ: 16.893.337/0001-61



04.280.580/0001-79
**Associação de Pais e Amigos
dos Surdos de Monlevade e Região**
Rua Olga Demétria, 17
Mangabeiras - CEP 35.930-192
João Monlevade - MG





APAS - MON Associação de Pais e Amigos dos Surdos de Monlevade e Região

CNPJ: 04.280.580/0001-79

- .Fundada em 06 / 05 / 2000
- .Registrada em Cartório em 26 / 01 / 2001
- .Registrada no Conselho Municipal de Assistência Social nº 11 em 07 / 07 / 2001
- .Registrada no Conselho Municipal dos Direitos da Criança e do Adolescente nº 13 em 07/ 07/2001
- .Filial na Secretaria de Estado e Desenvolvimento Social e Esportes nº 16.978 em 06/05/2004
- .Filial à Federação Nacional de Educação e Integração dos Surdos – FENEIS nº 132 de 22/10/2002
- .Registrada no Conselho Nacional de Assistência Social nº 71010.002122/2006-63 em 19/12/2006
- .Utilidade Pública Municipal Lei nº 1.554 de 29/11/2002
- .Utilidade Pública Estadual Lei nº 15.320 de 08/09/2004
- .Utilidade Pública Federal Portaria 1.276 de 14/05/2006 nº 08071.009326/2006-74
- .CEBAS – Portaria 168/2020/Ministério da Cidadania/Secretaria Nacional de Assistência Social
- Rua Olga Demétria, nº 17-Bairro Mangabeiras-João Monlevade-MG-Telefone (31) 3852-8788

1 - EXTRATOS BANCÁRIOS

Anexar todos os extratos Bancários desde o primeiro depósito do recurso financeiro realizado pelo município.

04.280.580/0001-79
Associação de Pais e Amigos
dos Surdos de Monlevade e Região
Rua Olga Demétria, 17
Mangabeiras - CEP 35.930-192
João Monlevade - MG

Escritório Contabilidade Líder Ltda.
Rua Fernandópolis, nº 303 - 5º Andar
CEP 35.930-580 - João Monlevade - MG
Tel.: (31) 3852-3355
Empresa Contábil - CRC: 4623
CNPJ: 18.893.117/0001-81

APAS-MON
padl
Assinatura
36
Nº

Visualizar Pix agrupados

Consultas - Extrato de conta corrente

G3343109063219761
31/03/2023 09:11:33

Cliente - Conta atual

Agência 2220-9
 Conta corrente 55900-8 ASSOCIACAO P A S M REGIAO
 Período do extrato Mês atual

Lançamentos

Dt. balancete	Dt. movimento	Ag. origem	Lote	Histórico	Documento	Valor R\$	Saldo
06/02/2023		0000	00000	000 Saldo Anterior			0,00 C
03/03/2023		0000	13105	393 TED Transf. Eletr. Disponiv	30.301	492,50 D	
				104 0607 016893117000181 ESCRITORIO DE			
03/03/2023		0000	13113	310 Tar DOC/TED Eletrônico	860.621.200.136.143	11,50 D	
				Cobrança referente 03/03/2023			
03/03/2023		0000	00000	855 BB CP Automatico S P	70	504,00 C	0,00 C
09/03/2023	-	2220	17608	502 Depósito em Dinheiro	22.201.760.800.232	34,00 C	34,00 C
				2220-00-JOAO MONLEVADE-JOAO MONLEVADE,			
31/03/2023		0000	00000	999 S A L D O			34,00 C

Lançamentos futuros

Data	Lançamento	Documento	Valor	Total diário
27/04/2023	BB CP Automatico S P	70.095.845	RS 29.564,00 D	29.564,00 D
	Invest.com Resgate Autom.			28.317,11 C
	Saldo			28.351,11 C
	Juros *			0,00
	Data de Debito de Juros			31/03/2023
	IOF *			0,00
	Data de Debito de IOF			03/04/2023
	Saldo de fundos de investimento			
	S.Público Automático			28.555,21

OBSERVAÇÕES:

Transação efetuada com sucesso por: JD830496 VIRGINIA LIMA PIRES.

Escritório de Contabilidade Lider Ltda.
 Rua Fernão Dias, nº 303 - 5º Andar
 CEP 35.930-180 - João Monlevade - MG
 Tel.: (31) 3852-3355
 Empresa Contábil - CRC: 4623
 CNPJ: 16.893.117/00-03-81



Visualizar Pix agrupados

G338020758103273015
02/05/2023 08:06:02



Consultas - Extrato de conta corrente

Cliente - Conta atual

Agência 2220-9
Conta corrente 55900-8 ASSOCIACAO P A S M REGIAO
Período do extrato 04 / 2023

Lançamentos

Dt. balancete	Dt. movimento	Ag. origem	Lote	Histórico	Documento	Valor R\$	Saldo
09/03/2023		0000	00000	000 Saldo Anterior			34,00 C
04/04/2023		0000	13105	393 TED Transf.Eletr.Disponiv 260 0001 15147769609 GABRIEL LIMA GUER	40.401	1.750,00 D	
04/04/2023		0000	13113	310 Tar DOC/TED Eletrônico Cobrança referente 04/04/2023	860.941.200.128.235	11,50 D =	
04/04/2023		0000	00000	855 BB CP Automatico S P	70	1.727,50 C	0,00 C
05/04/2023		0000	13105	393 TED Transf.Eletr.Disponiv 104 0607 016893117000181 ESCRITORIO DE	40.501	492,50 D	
05/04/2023		0000	13113	310 Tar DOC/TED Eletrônico Cobrança referente 05/04/2023	820.951.200.145.930	11,50 D =	
05/04/2023		0000	00000	855 BB CP Automatico S P	70	504,00 C	0,00 C
28/04/2023		0000	13105	393 TED Transf.Eletr.Disponiv 260 0001 15147769609 GABRIEL LIMA GUER	42.801	1.750,00 D	
28/04/2023		0000	13113	310 Tar DOC/TED Eletrônico Cobrança referente 28/04/2023	881.181.100.385.760	11,50 D =	
28/04/2023		0000	00000	855 BB CP Automatico S P	70	1.761,50 C	0,00 C
30/04/2023		0000	00000	999 S A L D O			0,00 C

OBSERVAÇÕES:

Transação efetuada com sucesso por: JD830496 VIRGINIA LIMA PIRES.

PI 4390 - 14/05/2023 - 08:06

Escritório de Contabilidade Líder Ltda.
Rua Fernão Dias, nº 303 - 5º Andar
CEP 35.930-180 - João Monlevade - MG
Tel.: (31) 3852-3356
Empresa Contábil - CRC: 4623
CNPJ: 16.893.117/0001-81



Visualizar Pix agrupados

Consultas - Extrato de conta corrente

G3383108372261611
31/05/2023 08:44:02

Cliente - Conta atual

Agência 2220-9
 Conta corrente 55900-8 ASSOCIACAO P A S M REGIAO
 Período do extrato Mês atual

Escritório de Contabilidade Líder Ltda.
 Rua Fernão Dias, nº 303 - 5º Andar
 CEP 35.930-180 - João Monlevade - MG
 Tel. (31) 3252-3356
 Empresa Contábil - CRC: 4823
 CNPJ: 16.893.117/0001-93

Lançamentos

Dt. balancete	Dt. movimento	Ag. origem	Lote	Histórico	Documento	Valor R\$	Saldo
28/04/2023		0000	00000	000 Saldo Anterior			0,00 C
09/05/2023		0000	13105	393 TED Transf.Eletr.Disponiv	50.901	492,50 D	
				104 0607 016893117000181 ESCRITORIO DE			
09/05/2023		0000	13113	310 Tar DOC/TED Eletrônico	831.291.100.135.223	11,50 D	
				Cobrança referente 09/05/2023			
09/05/2023		0000	00000	855 BB CP Automatico S P	70	504,00 C	0,00 C
18/05/2023		0000	13105	393 TED Transf.Eletr.Disponiv	51.801	299,90 D	
				104 0607 017037516000103 COMERCIAL CRU			
18/05/2023		0000	13113	310 Tar DOC/TED Eletrônico	811.381.100.184.198	11,50 D	
				Cobrança referente 18/05/2023			
18/05/2023		0000	00000	855 BB CP Automatico S P	70	311,40 C	0,00 C
19/05/2023		0000	13105	393 TED Transf.Eletr.Disponiv	51.901	1.669,78 D	
				756 4108 025978529000105 DEPOSITO KATU			
19/05/2023		0000	13113	310 Tar DOC/TED Eletrônico	811.391.100.237.395	11,50 D	
				Cobrança referente 19/05/2023			
19/05/2023		0000	00000	855 BB CP Automatico S P	70	1.681,28 C	0,00 C
22/05/2023		0000	13105	393 TED Transf.Eletr.Disponiv	52.201	364,32 D	
				756 4108 022208077000194 ADOLFLAYTER A			
22/05/2023		0000	13105	393 TED Transf.Eletr.Disponiv	52.202	2.500,00 D	
				237 1503 024945920000140 WARLEYTON GOM			
22/05/2023		0000	13113	310 Tar DOC/TED Eletrônico	831.421.100.093.071	11,50 D	
				Cobrança referente 22/05/2023			
22/05/2023		0000	13113	310 Tar DOC/TED Eletrônico	831.421.100.093.072	11,50 D	
				Cobrança referente 22/05/2023			
22/05/2023		0000	00000	855 BB CP Automatico S P	70	2.887,32 C	0,00 C
23/05/2023		0000	13105	393 TED Transf.Eletr.Disponiv	52.301	2.500,00 D	
				237 1503 024945920000140 WARLEYTON GOM			
23/05/2023		0000	13113	310 Tar DOC/TED Eletrônico	811.431.100.216.323	11,50 D	
				Cobrança referente 23/05/2023			
23/05/2023		0000	00000	855 BB CP Automatico S P	70	2.511,50 C	0,00 C
24/05/2023		2220	99015	470 Transferência enviada	552.220.000.001.220	760,74 D	
				24/05 10:02 ULETE MOTA E CIA LTDA			
24/05/2023		2220	99015	470 Transferência enviada	552.220.000.001.220	256,81 D	
				24/05 10:03 ULETE MOTA E CIA LTDA			
24/05/2023		2220	99015	470 Transferência enviada	552.220.000.016.016	142,50 D	
				24/05 10:26 ANTONIO OLAVIO VASC LTDA			
24/05/2023		0000	13105	393 TED Transf.Eletr.Disponiv	52.401	639,02 D	
				756 4108 045108733000182 IMPERIUS MATE			
24/05/2023		0000	13105	393 TED Transf.Eletr.Disponiv	52.402	254,35 D	
				756 4108 028463920000165 FILIPE MATERI			
24/05/2023		0000	13113	310 Tar DOC/TED Eletrônico	811.441.100.214.617	11,50 D	
				Cobrança referente 24/05/2023			
24/05/2023		0000	13113	310 Tar DOC/TED Eletrônico	811.441.100.214.618	11,50 D	
				Cobrança referente 24/05/2023			
24/05/2023		0000	00000	855 BB CP Automatico S P	70	2.075,82 C	0,00 C

APAS-MON
 Assinatura
 39
 Nº

31/05/2023	2220	02220	393 TED Transf.Eletr.Disponiv	53.101	1.066,65 D
			756 4108 045108733000182 IMPERIUS MATE		
31/05/2023	2220	02220	393 TED Transf.Eletr.Disponiv	53.102	30,91 D
			756 4108 045108733000182 IMPERIUS MATE		
31/05/2023	0000	00000	999 S A L D O		1.097,56 D

Lançamentos futuros

Data	Lançamento	Documento		Valor	Total diário
27/06/2023	BB CP Automatico S P	70.095.847	RS	29.564,00 D	29.564,00 D
Invest.com Resgate Autom.					14.713,25 C
Saldo					13.615,69 C
Juros *					0,00
Data de Debito de Juros					31/05/2023
IOF *					0,00
Data de Debito de IOF					01/06/2023
Saldo de fundos de investimento					
S.Público Automático					14.869,57

Transação efetuada com sucesso por: JD830497 VANDA LOUREIRO GOMES.

14.869,57
 - 14.095,62

 = 772,95 Aplicacoes
 ds

Escritório de Contabilidade Líder Ltda.
 Rua Fernão Dias, nº 303 - 5º Andar
 CEP 35.930-180 - João Monlevade - MG
 Tel.: (31) 3852-3355
 Empresa Contábil - CRC: 4623
 CNPJ: 16.893.117/0001-82

APAS-MON
 Assinatura
 40
 Nº



APAS - MON Associação de Pais e Amigos dos Surdos de Monlevade e Região

CNPJ: 04.280.580/0001-79

- .Fundada em 06 / 05 / 2000
- .Registrada em Cartório em 26 / 01 / 2001
- .Registrada no Conselho Municipal de Assistência Social nº 11 em 07 / 07 / 2001
- .Registrada no Conselho Municipal dos Direitos da Criança e do Adolescente nº 13 em 07 / 07 / 2001
- .Registrada na Secretaria de Estado e Desenvolvimento Social e Esportes nº 16.978 em 06/05/2004
- .Filiada à Federação Nacional de Educação e Integração dos Surdos – FENEIS nº 132 de 22/10/2002
- .Registrada no Conselho Nacional de Assistência Social nº 71010.002122/2006-63 em 19/12/2006
- .Utilidade Pública Municipal Lei nº 1.554 de 29/11/2002
- .Utilidade Pública Estadual Lei nº 15.320 de 08/09/2004
- .Utilidade Pública Federal Portaria 1.276 de 14/05/2006 nº 08071.009326/2006-74
- .CEBAS – Portaria 168/2020/Ministério da Cidadania/Secretaria Nacional de Assistência Social
- Rua Olga Demétria, nº 17-Bairro Mangabeiras-João Monlevade-MG-Telefone (31) 3852-8788

2 - DEMONSTRATIVO DE EXECUÇÃO DA RECEITA E DESPESA

DEMONSTRATIVO DE EXECUÇÃO DA RECEITA E DESPESA					
TERMO DE COLABORAÇÃO Nº 03/2022					
PERÍODO DE 09/03/2023 a 31/05/2023					
RECEITA			DESPESA		
DATA	HISTÓRICO	VALOR	DATA	HISTÓRICO	VALOR
	<input type="checkbox"/> SALDO ANTERIOR	R\$ 27.315,00 -	04/04/23 05/04/23 28/04/23 04/05/23 18/05/23 19/05/23 20/05/23 23/05/23 24/05/23 30/05/23	<input type="checkbox"/> DESPESAS COM PESSOAL (Item 3)	
	<input type="checkbox"/> REPASSE DA ADMINISTRAÇÃO PÚBLICA			<input type="checkbox"/> DESPESAS COM MANUTENÇÃO (Item 4)	
	<input type="checkbox"/> DEVOLUÇÕES DE TARIFA (Item 8)			<input type="checkbox"/> DESPESAS COM MATERIAL DE CONSUMO (Item 5)	3.656,99
	<input type="checkbox"/> OUTRAS DEVOLUÇÕES (Item 8)			<input type="checkbox"/> DESPESAS COM MATERIAL PERMANENTE (Item 6)	1.827,39
				<input type="checkbox"/> DESPESAS COM PRESTADORES DE SERVIÇO (Item 7)	9.485,00
				<input type="checkbox"/> TARIFAS BANCÁRIAS (se houver)	
31/05/2023	TOTAL DE RECEITAS	R\$27.315,00		TOTAL DE DESPESAS	R\$ 14.969,38
-	-	-	31/05/2023	SALDO	R\$ 12.345,62

- O Recurso da Parceria deverá ser mantido em aplicação financeira.
- O Extrato de Fundos de Investimentos/ Rendimentos deverá ser apresentado ao final da parceria, compreendendo o período da abertura até o encerramento de conta.
- Os rendimentos serão contabilizados ao final da parceria, o que justifica a diferença entre o saldo demonstrativo e o extrato bancário.

Escritório Contabilidade Líder Ltda.
Rua Fernão de Noronha, 303 - 5º Andar
Centro - 31.190-180 - João Monlevade - MG
Tel.: (31) 3852-3356
Empresa Contábil - CRC: 4628
CNPJ: 16.893.117/0001-81

Presidente da OSC





APAS - MON

Associação de Pais e Amigos dos Surdos de Monlevade e Região

CNPJ: 04.280.530/0001-79

- .Fundada em 06 / 05 / 2000
 - .Registrada em Cartório em 26 / 01 / 2001
 - .Registrada no Conselho Municipal de Assistência Social nº 11 em 07 / 07 / 2001
 - .Registrada no Conselho Municipal dos Direitos da Criança e do Adolescente nº 13 em 07/ 07/2001
 - .Filiada na Secretaria de Estado e Desenvolvimento Social e Esportes nº 16.978 em 06/05/2004
 - .Filiada à Federação Nacional de Educação e Integração dos Surdos – FENEIS nº 132 de 22/10/2002
 - .Registrada no Conselho Nacional de Assistência Social nº 71010.002122/2006-63 em 19/12/2006
 - .Utilidade Pública Municipal Lei nº 1.554 de 29/11/2002
 - .Utilidade Pública Estadual Lei nº 15.320 de 08/09/2004
 - .Utilidade Pública Federal Portaria 1.276 de 14/05/2006 nº 08071.009326/2006-74
 - .CEBAS – Portaria 168/2020/Ministério da Cidadania/Secretaria Nacional de Assistência Social
- Rua Olga Demétria, nº 17-Bairro Mangabeiras-João Monlevade-MG-Telefone (31) 3852-8788

04.280.530/0001-79

Associação de Pais e Amigos dos Surdos de Monlevade e Região

Rua Olga Demétria, 17

Mangabeiras - CEP 35.930-192

João Monlevade - MG

5. DESPESAS COM AQUISIÇÃO DE MATERIAL DE CONSUMO

(anexar cópias: documentos comprobatórios, comprovantes das transferências e orçamentos)

DESPESAS COM AQUISIÇÃO DE MATERIAL DE CONSUMO							
ITEM	FORNECEDOR	DISCRIMIN. DOS MATERIAIS ADQUIRIDOS	COMPROVANTES DAS DESPESAS			COMPROVANTE PAGAMENTO	
			DOC FISCAL	Nº	DATA DA EMISSÃO DO DOC. FISCAL	VALOR (R\$)	DATA DA TRANSF. ELET.
1)	COMERCIAL CRUZEIRO LTDA	CIMENTO	NOTA FISCAL	3710 SÉRIE 1	18/05/23	299,90	18/05/23
2)	DEPOSITO KATUNY LTDA	REVESTIMENTO REJUNTE ESPAÇADOR TUBO PLASTICO AREIA	NOTA FISCAL	13681 SÉRIE 1	18/05/23	1.669,78	19/05/23
3)	ADOLFLAYTER ANDREY PETERS MACHADO	TUBO TE JOELHO ANEL VEDAÇÃO LUVAS CAIXA SINF PASTA LUB ADESIVO	NOTA FISCAL	2287 SÉRIE 1	20/05/23	364,32	22/05/23
4)	ULETE MOTA E CIA LTDA	REVESTIMENTO	NOTA FISCAL	129150	23/05/23	256,21	24/05/23
5)	IMPERIUS MAT DE CONST LTDA	ARGAMASSA C2 E C3	NOTA FISCAL	321 SÉRIE001	23/05/23	639,02	24/05/23
6)	ANTONIO OLAVO VASC LTDA	DISCO DIAMANTADO ESMERILHO	NOTA FISCAL	7293 SÉRIE 001	24/05/23	142,50	24/05/23
7)	FILIFE MAT DE CONST LTDA	ADESIVO PVC BUCHA ENGATE FITA JOELHO LIXA REGISTRO TE TUBO	NOTA FISCAL	4098 SÉRIE 1	24/05/23	254,35	24/05/23
8)	IMPERIUS MAT DE CONST LTDA	ANEL DE VEDAÇÃO E PARAFUSO	NOTA FISCAL	324 SÉRIE001	30/05/23	30,91	31/05/23
TOTAL DESPESAS COM AQUISIÇÃO DE MATERIAL DE CONSUMO						3.656,99 -	

Escritório de Contabilidade Lizer Ltda.
Rua Fernando Dias, nº 303 - 5º Andar
CEP 35.930-180 - João Monlevade - MG
Tel.: (31) 3852-3355

Contador da OSC
RG: 4623
CNPJ: 16.893.137/0003-82

Virgínia Lima Pires
Presidente da OSC



*Caso não haja essa despesa, desconsiderar este item na prestação de contas e preencher o próximo item. Ao retirar o item, gentileza respeitar a numeração, pois estes anexos seguem a padronização da prestação de contas.



Transações Pendentes

G337181640686976015
18/05/2023 16:43:45

DOC ou TED Eletrônico

Debitado

Agência 2220-9
Conta corrente 55900-8 ASSOCIACAO P A S M REGIAO

Creditado

Banco 104 CAIXA ECONOMICA FEDERAL
Agência (sem DV) 607 JOAO MONLEVADE
Conta corrente (com DV) 15207
CNPJ 17.037.516/0001-03
Nome favorecido COMERCIAL CRUZEIRO LTDA
Finalidade CREDITO EM CONTA
Número documento 51.801
Valor 299,90
Destinação 0
Data transferência 18/05/2023
C - CPF/CNPJ diferente
Autenticação SISBB 2953032082E44E95

Assinada por JD830496 VIRGINIA LIMA PIRES 18/05/2023 16:41:41
JD830497 VANDA LOUREIRO GOMES 18/05/2023 16:43:45

Transação efetuada com sucesso.

Transação efetuada com sucesso por: JD830497 VANDA LOUREIRO GOMES.

Handwritten signature and scribble



RECEBEMOS DE "COMERCIAL CRUZEIRO LTDA" OS PRODUTOS CONSTANTES DA NOTA FISCAL INDICADA AO LADO

DATA RECEBIMENTO

INDICAÇÃO E ASSINATURA DO RECEBEDOR

NF-e

Nº: 3710

SÉRIE: 1



COMERCIAL CRUZEIRO LTDA

AV. ARMANDO FAJARDO Nº:4127

CRUZEIRO CELESTE JOAO MONLEVADE 35931-073

(31) 3852-5137

DANFE

Documento Auxiliar da Nota Fiscal Eletrônica

0 - ENTRADA **1**
1 - SAIDA

Nº: **3710**

SÉRIE: **1**

FOLHA: **1 de 1**



CHAVE DE ACESSO

3123 0517 0375 1600 0103 5500 1000 0037 1010 0043 1108

Consulta de autenticidade no portal nacional da NF-e
www.nfe.fazenda.gov.br/portal ou no site da Sefaz Autorizadora

PROTOCOLO DE AUTORIZAÇÃO DE USO

131235386286533 18/05/2023 14:56:17

NATUREZA OPERAÇÃO

5405 Venda de mercadoria adquirida ou recebida de terceiros

INSCRIÇÃO ESTADUAL

3623705960017

CNPJ

17.037.516/0001-03

DESTINATÁRIO / REMETENTE

NOME / RAZÃO SOCIAL

ASSOCIACAO DE PAIS E AMIGOS DOS SURDOS DE MONLEVAD

ENDEREÇO

RUA OLGA DEMETRIO 017

MUNICÍPIO

JOAO MONLEVADE

CNPJ / CPF

04280580000179

INSC. ESTADUAL

DATA DA EMISSÃO

18/05/2023 14:55:58

BAIRRO

MANGABEIRAS

CEP

35930-192

DATA DA ENTRADA/SAIDA

18/05/2023 14:56:00

PHONE/FAX

(31) 3852-8788

UF

MG

TURA / DUPLICATAS

PAGAMENTO A VISTA

CÁLCULO DO IMPOSTO

BASE CÁLCULO DO ICMS		VR. DO ICMS	BASE CÁLCULO DO ICMS SUBSTITUIÇÃO		VR.DO ICMS SUBSTITUIÇÃO	VR.TOTAL DOS PRODUTOS
0,00		0,00	0,00		0,00	299,90
VR.FRETE	VR.SEGURO	VR.DESCONTO	OUTRAS DESPESAS ACESSÓRIAS		VALOR DO IPI	VR.TOTAL DA NOTA
0,00	0,00	0,00	0,00		0,00	299,90

TRANSPORTADOR / VOLUMES TRANSPORTADOS

NOME/RAZÃO SOCIAL		FRETE POR CONTA	PLACA VEÍCULO	UF	CNPJ / CPF							
		0-EMITENTE										
ENDEREÇO		MUNICÍPIO	UF	INSCRIÇÃO ESTADUAL								
QUANTIDADE	ESPÉCIE	MARCA	NUMERAÇÃO	PESO BRUTO	PESO LIQUIDO							
0												
CÓDIGO	DESCRIÇÃO DO PRODUTOS E SERVIÇOS	NCM	CSOSN	CFOP	UN	VR.UNIT.	QTD.	VR.TOTAL	BC.ICMS	VR.ICMS	%ICMS	IPI
916	CIMENTO LIZ CPIV-32 50KG	32149000	500	5405	SC	29,99	10,000	299,90	0,00			0

Handwritten signature

DADOS ADICIONAIS

INFORMAÇÕES COMPLEMENTARES

RESERVADO AO FISCO





Associação de Pais e Amigos dos Surdos de Monlevade e Região

CNPJ: 04.280.580/0001-79



MÉDIA DE PREÇOS PARA AQUISIÇÃO

ITEM	QUANTIDADE	DESCRIÇÃO	COMERCIAL CRUZEIRO/IDEAL CASA SCHOPPING	DEPOSITO FERMAC	IMPEIRUS MATERIAIS DE CONSTRUÇÃO LTDA
1	10	CIMENTO	299,00	329,00	350,00

PREÇO PARA COMPRA: R\$ 299,00

Deposito

FERMAC
 3851-6850

Deposito FerMac
 Rua: Duque de caxias Numero:139 Bairro: Jose Eloi CEP:
 CNPJ : 21 104 490 000-146
 wagner.vs12@hotmail.com - 3851-6850 /

Orçamento
 Número: 1101
 Criado em 17/05/2023
 Criado por Administrador

DADOS DO CLIENTE

Cliente : orçamento
 Endereço : Avenida Wilson Alvarenga 1
 CEP : 35930-000
 E-mail :
 CPF / CNPJ :

Cidade : João Monlevade
 Telefone :
 RG / Insc. Estadual :

Bairro : Carneirinhos
 Estado : MG
 Celular :

CÓDIGO	DESCRIÇÃO	MARCA	QTD	VALOR UNIT.	TOTAL
20810103	1. ARGAMASSA PRECOM AC3	precon	20 un	R\$ 33,18	R\$ 663,60
20810102	2. ARGAMASSA PRECON AC2		3 un	R\$ 24,21	R\$ 72,63
95320	3. ESPAÇADOR ASULEJO PISO 3MM GRAP		4 un	R\$ 4,77	R\$ 19,08
32156621	4. REJUNTE QUARTIZOLITE BRANCO 1KG	QUARTZOL IT	15 un	R\$ 10,65	R\$ 159,75
16701	5. TUBO ESGOTO SN DN100X6MT PL		1,5 un	R\$ 79,47	R\$ 119,20
16698	6. TUBO ESGOTO SN DN40X6MT PL		1,5 un	R\$ 35,20	R\$ 52,80
96192	7. LUVA ESG 100MM BCA PLASTUBOS	Plastubos	5 un	R\$ 5,42	R\$ 27,10
20614	8. JOELHO 90 ESG 040MM CURTO BCO PLASTUBOS	Plastubos	5 un	R\$ 1,55	R\$ 7,75
16675	9. TUBO AGUA SOLDA PB DE 25X6MT PL		2 un	R\$ 21,57	R\$ 43,14
16676	10. TUBO AGUA SOLDA PB DE 32X6MT PL		2 un	R\$ 55,24	R\$ 110,48
50507	11. COLA PVC C/ PINCEL 175G KRONA(E) - REF 518	KRONA	1 un	R\$ 15,28	R\$ 15,28
31235	12. PASTA LUBRIFICANTE C 400G C/BICO KRONA 1 UN	KRONA	1 un	R\$ 12,73	R\$ 12,73
96208	13. ANEL BORRACHA 100MM plastubos	Plastubos	20 un	R\$ 2,26	R\$ 45,20
98098	14. ANEL DE VEDAÇÃO VASO SANIT C/GUIA BLUKIT	blukit	3 un	R\$ 8,49	R\$ 25,47
5805	15. PARAFUSO CASTELO INOX B.10		6 un	R\$ 6,00	R\$ 36,00
20651	16. ENGATE PLAST 1/2X50CM KRONA	KRONA	3 un	R\$ 6,97	R\$ 20,91
1934	17. BARRA DE APOIO ALUMINIO 40CM BLISTER		1 un	R\$ 71,57	R\$ 71,57
1933	18. BARRA DE APOIO ALUMINIO 60 CM BLISTER		1 un	R\$ 85,00	R\$ 85,00
1111	19. CIMENTO LIZ		10 un	R\$ 32,90	R\$ 329,00
1116	20. AREIA DO RIO DOCE 3 MT³		1 un	R\$ 368,00	R\$ 368,00
				Subtotal	R\$ 2.284,69
				Desconto	R\$ 36,03
				Total Final	R\$ 2.248,66

APAS-MON
 Assinatura
 No

Obs: orçamento valido por 3 dias, deconto valido para pagamento a vista

Obrigado pela preferência, VOLTE SEMPRE!!!

ds





DOCUMENTO AUXILIAR DE VENDA - ORÇAMENTO VÁLIDO ATÉ 16/06/2023
 NÃO É DOCUMENTO FISCAL - NÃO É VÁLIDO COMO RECIBO E COMO GARANTIA DE MERCADORIA
 NÃO COMPROVA PAGAMENTO

Nº Documento: DAV0000001882 Data: 19/05/2023 15:48:18 Vendedor: 2-ARTHUR Nº Doc. Fiscal: 0-0

IMPERIUS MATERIAIS DE CONSTRUÇÃO LTDA
 CNPJ: 45.108.733/0001-82 IE: 004.257.715/0091
 AVENIDA CÂNDIDO DIAS, 1854
 LOANDA, JOÃO MONLEVADE - MG
 Telefone: (31)3850-4111 Celular: (31)9580-0279

Cliente: CLIENTE

Telefone: CNPJ: Celular: IE:

Item	Código	Qtde	UN	CST	Descrição	Fábrica	Pr.Unitário	Total	
1	7898240014399	20	UN	580	ARGAMASSA AC 3 CINZA 20 KG III				
2	7898240014382	3	SC	580	ARGAMASSA AC 2 CINZA 20 KG III		28,80	576,00	
3	7898100070585	4	PC	080	ESPACADOR AZULEJO PISO 3MM PR		21,01	83,03	
4	7897255911862	3	UN	580	REJUNTE BRANCO 5 KG QUARTZOLI	TECIDOS E AR	2,74	10,98	
5	7897801304139	1	UN	080	TUBO PVC ESGOTO 100 MM X 8 MT		33,82	100,88	
6	7897801304108	1.500	UN	080	TUBO PVC ESGOTO 40 MM X 8 MT	COMERCIAL E	92,92	92,92	
7	7897801301288	2	UN	080	TE 90 ESGOTO 100MM KRONA	COMERCIAL E	34,85	51,97	
8	7897801300339	2	UN	080	JOELHO 90 ESGOTO 40 MM KRONA	TECIDOS E AR	18,85	33,30	
9	7897801301800	4	UN	080	LUVA SIMPLES ESGOTO 100 MM KR	TECIDOS E AR	1,82	3,24	
10	7897801300223	5	UN	080	JOELHO 90 ESGOTO 100MM KRONA		3,91	15,84	
11	7897801304018	2	UN	080	TUBO PVC SOLDAVEL 25MM X 8M K	TECIDOS E AR	7,83	39,15	
12	7897801304023	2	UN	080	TUBO PVC SOLDAVEL 32 MM X 8MT	COMERCIAL E	27,90	55,80	
13	7898937894020	20	UN	200	ANEL BORRACHA ESGOTO 100 MM R	COMERCIAL E	50,87	101,34	
14	7898902181108	2	UN	080	VASO SANITARIO LIKE BRANCO CO		0,85	17,00	
15	7898587700038	3	UN	000	ANEL DE VEDACAO VASO SANITARI		699,90	1.399,80	
16	7893394001530	8	PR	080	PARAFUSO CASTELO 10 MM TORALF		8,55	25,85	
17	7897801300834	3	UN	080	ENGATE PLASTICO 1/2 40 CM KRO	TECIDOS E AR	8,90	41,40	
18	7898428988559	1	UN	000	ALCA APOIO 40 CM METAIS SEGUR	TECIDOS E AR	8,84	20,52	
19	7898871080055	1	UN	000	BARRA DE APOIO 80 CM GS METAI		85,38	85,38	
20	7898920814024	10	SC	080	CIMENTO LIZ CPIV-32 50 KG		58,48	58,48	
21	001	1	M3	080	AREIA FINA E MEDIA		35,00	350,00	
22	243	1	UN	000	BACIA - CAIXA ACOPI. ACESSO CO		195,75	195,75	
Qtde Total Itens:							97,500	Peso Total:	0,00
Observação:								Valor Bruto:	4.865,05
Forma de Pagto: A PRAZO							4.389,54	Descontos:	485,51
								Valor Total:	4.389,54

CLIENTE

E VEDADA A AUTENTICACAO DESTE DOCUMENTO

Nº DO DOCUMENTO: DAV0000001882

www.IMPRIUSMATERIAIS.COM.BR

Handwritten signature



18/05/2023

DOCUMENTO AUXILIAR DE VENDA - ORÇAMENTO
IDEAL CASA SHOPPING
INSC. ESTADUAL: 3623705960017
CRUZEIRO CELESTE

DE MERCADORIA ***
15:03:01
CONTROLE: 299807
TEL: (31) 3852-5137
JOÃO MONLEVADE

CNPJ: 17.037.516/0001-03
AV. ARMANDO FAJARDO

CÓD. CLIENTE: 000000 APAS MON
END: NÃO SELECIONADO
CIDADE: NÃO DEFINIDO

BAIRRO: NÃO DEFINIDO
CEP: - TEL: () -

COND. PAGAMENTO: À VISTA - DINHEIRO

VEND: FLAVIO

DATA/HORA: 18/05/2023 15:02:24

CÓDIGO	DESCRIÇÃO	UN	QTE. ITEM	VR. UNIT.	TOTAL ITEM
916	CIMENTO LIZ CPIV-32 50KG	SC	10,000	29,99	299,90

NOME:

LOCAL ENTREGA: NÃO SELECIONADO
NÃO DEFINIDO

NÃO DEFINIDO

SUBTOTAL: 299,90 ACRÉSCIMO: 0,00 DESCONTO: 0,00 TOTAL: 299,90 ✓
 ENTRADA: 0,00 RESTANTE: 299,90

PARCELAS:

FORMA DE PAGAMENTO	VALOR
--------------------	-------

APAS MON
 ***TIJOLOS SERÃO DESCARREGADOS AO LADO DO CAMINHÃO
 É vedada a autenticação deste documento.



A handwritten signature in blue ink, consisting of stylized initials.



Transações Pendentes

G338190753076582017
19/05/2023 08:02:54

DOC ou TED Eletrônico

Debitado

Agência 2220-9
Conta corrente 55900-8 ASSOCIACAO P A S M REGIAO

Creditado

Banco 756 BANCO SICOOB S.A.
Agência (sem DV) 4108 SICOOB CREDIMEPI
Conta corrente (com DV) 50059
CNPJ 25.978.529/0001-05
Nome favorecido DEPOSITO KATUNY LTDA
Finalidade CREDITO EM CONTA
Número documento 51.901
Valor 1.669,78
Destinação 0
Data transferência 19/05/2023
"C" - CPF/CNPJ diferente
Autenticação SISBB F87AC381E2948FD9

Assinada por JD830496 VIRGINIA LIMA PIRES 19/05/2023 07:55:00
JD830497 VANDA LOUREIRO GOMES 19/05/2023 08:02:54

Transação efetuada com sucesso.

Transação efetuada com sucesso por: JD830497 VANDA LOUREIRO GOMES.



[Handwritten signature]

RECEBEMOS DE DEPOSITO KATUNY LTDA OS PRODUTOS / SERVIÇOS CONSTANTES DA NOTA FISCAL INDICADO AO LADO
 EMISSÃO: 18/05/2023 - DEST. / REM.: 20640-ASSOCIACAO DE PAIS E AMIGOS DOS SURDOS DE MONLEVADE E - VALOR TOTAL: R\$ 1.669,78

DATA DE RECEBIMENTO: 18/05/2023
 IDENTIFICAÇÃO E ASSINATURA DO RECEBEDOR: *prodel*

NF-e
 N° 000013681
 SÉRIE 001

IDENTIFICAÇÃO DO EMITENTE
DEPOSITO KATUNY LTDA
 AV. ARMANDO FAJARDO, 3776 LOJA - CRUZ.CELESTE -
 CEP:35931-073 - JOAO MONLEVADE - MG
 TEL: (31)3851-6242 - FAX:
 katuny@redegminas.com.br

DANFE
 DOCUMENTO AUXILIAR DA
 NOTA FISCAL ELETRÔNICA
 0 - ENTRADA
 1 - SAÍDA
 N° 000013681 fl. 1 / 1
 SÉRIE 001

CHAVE DE ACESSO
 3123 0525 9785 2900 0105 5500 1000 0136 8113 5822 2650

Consulta de autenticidade no portal nacional da NF-e
 www.nfe.fazenda.gov.br/portal
 ou no site da Sefaz Autorizadora

PROTOKOLO DE AUTORIZAÇÃO DE USO
 131235386602946

INScrição ESTADUAL: 3626114530048
 INSCRIÇÃO ESTADUAL DO SUBST. TRIB.:
 CNPJ / CPF: 25.978.529/0001-05

DESTINATÁRIO / REMETENTE
 NOME / RAZÃO SOCIAL: 20640-ASSOCIACAO DE PAIS E AMIGOS DOS SURDOS DE MONLEVADE E
 ENDEREÇO: R OLGA DEMETRIO, 17
 BAIRRO / DISTRITO: MANGABEIRAS
 CEP: 35930-192
 MUNICÍPIO: JOAO MONLEVADE
 FONE / FAX: 3852-8788
 UF: MG
 INSCRIÇÃO ESTADUAL:
 CNPJ / CPF: 04.280.580/0001-79
 DATA DA EMISSÃO: 18/05/2023
 DATA SAÍDA / ENTRADA: 18/05/2023
 HORA DA SAÍDA: 16:48:00

CULO DO IMPOSTO						
DE CÁLCULO DO ICMS	VALOR DO ICMS	BASE CALC. ICMS SUBST.	VALOR DO ICMS SUBST.	VALOR APROX. DOS TRIBUTOS	VALOR TOTAL DOS PRODUTOS	
0,00	0,00	0,00	0,00	525,17	1.942,41	
VALOR DO FRETE	VALOR DO SEGURO	DESCONTO	OUTRAS DESP. ACESS.	VALOR DO IPI	VALOR TOTAL DA NOTA	
0,00	0,00	272,63	0,00	0,00	1.669,78	

TRANSPORTADOR / VOLUMES TRANSPORTADOS
 RAZÃO SOCIAL:
 ENDEREÇO:
 FRETE POR CONTA: 9 - SEM FRETE
 CÓDIGO ANTT:
 PLACA DO VEÍCULO:
 UF:
 CNPJ / CPF:
 MUNICÍPIO:
 UF:
 INSCRIÇÃO ESTADUAL:
 QUANTIDADE:
 ESPÉCIE:
 MARCA:
 NUMERAÇÃO:
 PESO BRUTO:
 PESO LÍQUIDO:

DADOS DO PRODUTO / SERVIÇOS														
CÓDIGO DO PROD. / SERV.	DESCRIÇÃO DO PRODUTO / SERVIÇO	NCM / SH	CST	CFOP	UNID.	QUANT.	VALOR UNITÁRIO	VALOR DESCONTO	VALOR LÍQUIDO	BASE CÁLC. ICMS	VALOR LC.M.S.	VALOR I.P.I.	ALÍQUOTAS ICMS	ALÍQUOTAS IPI
001433	REVTO ALASKA PLUS BR 32,2 X 57,3 (S7)	69072200	060	5405	M2	60,90	26,9000	245,73	1.392,48	0,00	0,00	0,00	0,00	0,00
010613	ESPACADOR 5MM.	39259090	060	5405	UN	4,00	2,5000	0,80	9,20	0,00	0,00	0,00	0,00	0,00
006387	REJUNTE FASSA PORC./CERAMICA BRANCO 5KG	32149000	060	5405	PT	2,00	42,9000	6,88	78,94	0,00	0,00	0,00	0,00	0,00
002940	S TUBO 32MM PLASTUBOS.	39172300	560	5405	UN	2,00	40,2000	6,44	73,96	0,00	0,00	0,00	0,00	0,00
000719	AREIA RIO DOCE (M) MEDIA*	25059000	040	5102	M3	1,00	128,0000	12,80	115,20	0,00	0,00	0,00	0,00	0,00

Handwritten signature: ds

APAS-MON
Handwritten signature: prodel
 Assinatura
 51
 Nº

DADOS ADICIONAIS

INFORMAÇÕES COMPLEMENTARES
 DAV: 0000189205 Trib aprox R\$ 224,60 Federal e R\$ 300,56 Estadual Fonte:
 IBPT/empresometro.com.br 66E459 CST 60 - ICMS retido anteriormente por ST: Base de Calculo R\$ 1.035,71 Valor R\$ 103,22 ICMS proprio do Substituto: Valor R\$ 83,08
 Formas de Pagto.: Banco R\$ 1.669,78 MD-5: ea615dd77f5e592d74ca79ce08250e5c

RESERVADO AO FISCO



Associação de Pais e Amigos dos Surdos de Monlevade e Região

CNPJ: 04.280.580/0001-79



MÉDIA DE PREÇOS PARA AQUISIÇÃO

ITEM	QUANTIDADE	DESCRIÇÃO	DEPOSITO KATUNY LTDA	FLIPE MATERIAIS DE CONSTRUÇÃO LTDA	IMPEIRUS MATERIAIS DE CONSTRUÇÃO LTDA (SEM O REVESTIMENTO)	ABC DA CONSTRUÇÃO (REVESTIMENTO)	PREÇO / COMPRA:
1	10	REVESTIMENTO, ESPAÇADOR, REJUNTE, TUBO 32M, AREIA	1.669,78	1.778,01		408,95 + 2.754,00 = 3.162,95	R\$ 1.669,78

Vendedor: Vendedor 3 - F - JOAO MOLEVADE

DADOS DO CLIENTE

APASMON

☎ 04280580000179

🏢 Pessoa Jurídica

📄 ISENTO

💰 Contribuinte ICMS: Não

✉ APASMON.JM@GMAIL.COM

☎ (31) 98922-7536

☎ (31) 3852-8788

ENTREGA

RUA OLGA DEMÉTRIO, 17
MANGABEIRAS
JOÃO MONLEVADE / MG
35.930-192

COBRANÇA

RUA OLGA DEMÉTRIO, 17
MANGABEIRAS
JOÃO MONLEVADE / MG
35.930-192

DARLENE
(31) 98781-9096
CONSULTORA DE VENDAS

PRODUTOS

AMBIENTE: OUTROS

PISO GRÊS 60X60CM BOLD OXFORD AVORIO
ACETINADO LD BIANCOGRES

Cod. 25419

Disponibilidade. De Linha

QUANTIDADE

VALOR UNITÁRIO

VALOR
TOTAL

10 - M2

4 caixa(s)

R\$ 45,90

R\$

459,00

VALOR DA COMPRA

R\$ 459,00

FRETE 0 dias úteis

sob consulta

CUPOM DE DESCONTO

R\$ 0,00

DESCONTO TOTAL

R\$ 0,00

FRETE/EXTRAS

R\$ 0,00

TOTAL

R\$ 459,00

45,90 x 60 m² = 2.754,00
459,00 x 6 = 2.754,00

A vista 422,00

PESO TOTAL

152 KG

ENDEREÇO DA LOJA: AV GENTIL BICALHO, 493 - CARNEIRINHOS - JOÃO MONLEVADE/MG

TELEFONE: 31 3850-1111



Preços e condições válidos até o dia 23/05/2023

[Handwritten signature]



DOCUMENTO AUXILIAR DE VENDA - ORÇAMENTO VÁLIDO ATÉ 16/06/2023
 NÃO É DOCUMENTO FISCAL - NÃO É VÁLIDO COMO RECIBO E COMO GARANTIA DE MERCADORIA
 NÃO COMPROVA PAGAMENTO

Nº Documento: DAV0000001662 Data: 19/05/2023 15:48:18 Vendedor: 2-ARTHUR Nº Doc. Fiscal: 0-0

IMPERIUS MATERIAIS DE CONSTRUÇÃO LTDA

CNPJ: 45.108.733/0001-82 IE: 004.257.715/0091

AVENIDA CÂNDIDO DIAS, 1854

LOANDA, JOÃO MONLEVADE - MG

Telefone: (31)3850-4111

Celular: (31)9580-0279

Cliente: CLIENTE

Telefone:

Celular:

CNPJ:

IE:

Item	Código	Qtde	UN	CST	Descrição	Fábrica	Pr.Unitário	Total	
1	7898240014399	20	UN	580	ARGAMASSA AC 3 CINZA 20 KG III				
2	7898240014362	3	SC	580	ARGAMASSA AC 2 CINZA 20 KG III		28,80	576,00	
3	7898100070585	4	PC	080	ESPACADOR AZULEJO PISO 3MM PR		21,01	83,03	
4	7897255911882	3	UN	580	REJUNTE BRANCO 5 KG QUARTZOLI	TECIDOS E AR	2,74	10,98	
5	7897801304139	1	UN	080	TUBO PVC ESGOTO 100 MM X 8 MT		33,82	100,86	
6	7897801304108	1.500	UN	080	TUBO PVC ESGOTO 40 MM X 8 MT	COMERCIAL E	92,92	92,92	
7	7897801301288	2	UN	080	TE 90 ESGOTO 100MM KRONA	COMERCIAL E	34,65	51,97	
8	7897801300339	2	UN	080	JOELHO 90 ESGOTO 40 MM KRONA	TECIDOS E AR	18,85	33,30	
9	7897801301800	4	UN	080	LUVA SIMPLES ESGOTO 100 MM KR	TECIDOS E AR	1,82	3,24	
10	7897801300223	5	UN	080	JOELHO 90 ESGOTO 100MM KRONA		3,91	15,84	
11	7897801304018	2	UN	080	TUBO PVC SOLDAVEL 25MM X 8M K	TECIDOS E AR	7,63	39,15	
12	7897801304023	2	UN	080	TUBO PVC SOLDAVEL 32 MM X 8MT	COMERCIAL E	27,90	55,80	
13	7898937894020	20	UN	200	ANEL BORRACHA ESGOTO 100 MM R	COMERCIAL E	50,87	101,34	
14	7898902181108	2	UN	080	VASO SANITARIO LIKE BRANCO CO		0,85	17,00	
15	7898567700038	3	UN	000	ANEL DE VEDACAO VASO SANITARI		699,90	1.399,80	
16	7893394001530	8	PR	080	PARAFUSO CASTELO 10 MM TORALF		8,55	25,85	
17	7897801300824	3	UN	080	ENGATE PLASTICO 1/2 40 CM KRO	TECIDOS E AR	6,90	41,40	
18	7898428988559	1	UN	000	ALCA APOIO 40 CM METAIS SEGUR	TECIDOS E AR	6,84	20,52	
19	7898871080055	1	UN	000	BARRA DE APOIO 80 CM GS METAI		65,38	65,38	
20	7898920814024	10	SC	080	CIMENTO LIZ CPV-32 50 KG		58,48	58,48	
21	001	1	M2	000	AREIA FINA E MEDIA		35,00	350,00	
22	243	1	UN	000	BACIA - CAIXA ACOPI. ACESSO CO		195,75	195,75	
Qtde Total Itens:							97,500	Peso Total:	0,00
Observação:								Valor Bruto:	4.855,05
Forma de Pagto: A PRAZO							4.389,54	Descontos:	485,51
								Valor Total:	4.389,54

CLIENTE

E VEDADA A AUTENTICACAO DESTE DOCUMENTO

Nº DO DOCUMENTO: DAV0000001662

www.8mcsistemas.com.br

Handwritten signature





DOCUMENTO AUXILIAR DE VENDA - ORÇAMENTO VÁLIDO ATÉ 18/05/2023
 NÃO É DOCUMENTO FISCAL - NÃO É VÁLIDO COMO RECIBO E COMO GARANTIA DE MERCADORIA
 NÃO COMPROVA PAGAMENTO

Nº Documento: DAV0000189084 Data: 18/05/2023 16:22:44 Vendedor: 34-ELIZABETE Nº Doc. Fiscal: 0-0

DEPOSITO KATUNY LTDA

CNPJ: 25.978.529/0001-05 IE: 362.611.453/0048
 AV. ARMANDO FAJARDO, 3776
 CRUZ CELESTE, JOÃO MONLEVADE - MG
 Telefone: (31)3351-6242 Celular:
 katuny@redegmimas.com.br

Cliente: APAS-MON

Telefone: 98922-7536 Celular: 3852-8788
 CNPJ: IE:

Item Descrição

1	REVTO ALASKA PLUS BR 32,2 X 57,3 (S7)										
Local:		Qtde:	60,900 M2	Pr.Unitário:	26,90	Desc.:	4,03	Pr.Venda:	22,87	Total:	1.392,48
2	PISO 3751 HD 58 X 58 (S4)										
Local:		Qtde:	9,400 M2	Pr.Unitário:	33,90	Desc.:	4,92	Pr.Venda:	28,98	Total:	272,41
3	ARGAMASSA AC-III PRECON 20KG										
Local:		Qtde:	15 SC	Pr.Unitário:	36,80	Desc.:	2,94	Pr.Venda:	33,86	Total:	507,84
4	ARGAMASSA AC-II PRECON 20KG										
Local:		Qtde:	3 SC	Pr.Unitário:	26,50	Desc.:	2,12	Pr.Venda:	24,38	Total:	73,14
5	ESPACADOR 5MM										
Local:		Qtde:	4 UN	Pr.Unitário:	2,50	Desc.:	0,20	Pr.Venda:	2,30	Total:	9,20
6	REJUNTE FASSA PORC./CERAMICA BRANCO 5KG										
Local:		Qtde:	2 PT	Pr.Unitário:	42,90	Desc.:	3,43	Pr.Venda:	39,47	Total:	78,94
7	E TUBO 100MM PLASTUBOS										
Local:		Qtde:	1,500 PC	Pr.Unitário:	84,50	Desc.:	24,57	Pr.Venda:	59,93	Total:	89,89
8	E TUBO 40MM PLASTUBOS										
Local:		Qtde:	1,500 UN	Pr.Unitário:	29,90	Desc.:	4,50	Pr.Venda:	25,40	Total:	38,10
9	E TE 100MM X 100MM T										
Local:		Qtde:	2 UN	Pr.Unitário:	15,20	Desc.:	4,25	Pr.Venda:	10,95	Total:	21,90
10	E JOELHO 100MM X 90 T										
Local:		Qtde:	2 UN	Pr.Unitário:	8,00	Desc.:	1,90	Pr.Venda:	6,10	Total:	12,20
11	E LUVA 100MM T										
Local:		Qtde:	5 UN	Pr.Unitário:	6,15	Desc.:	1,05	Pr.Venda:	5,10	Total:	25,50
12	E JOELHO 40MM X 90 T										
Local:		Qtde:	5 PC	Pr.Unitário:	2,00	Desc.:	0,38	Pr.Venda:	1,62	Total:	8,10
13	S TUBO 25MM PLASTUBOS										
Local:		Qtde:	2 UN	Pr.Unitário:	25,90	Desc.:	4,40	Pr.Venda:	21,50	Total:	43,00
14	S TUBO 32MM PLASTUBOS										
Local:		Qtde:	2 UN	Pr.Unitário:	40,20	Desc.:	3,22	Pr.Venda:	36,98	Total:	73,96
15	ADESIVO 175G TIGRE										
Local:		Qtde:	1 PC	Pr.Unitário:	21,00	Desc.:	4,80	Pr.Venda:	16,20	Total:	16,20
16	PASTA LUBRIFICANTE BISHAGA 160G TIGRE										
Local:		Qtde:	2 UN	Pr.Unitário:	12,20	Desc.:	1,90	Pr.Venda:	10,30	Total:	20,60
17	ANEL DE VED. 100MM ESG.TIGRE										
Local:		Qtde:	20 UN	Pr.Unitário:	2,85	Desc.:	0,50	Pr.Venda:	2,35	Total:	47,00
18	ZZCAIXA DESC.DECA IZY/ASPEN GELO 3/6L										
Local:		Qtde:	2 UN	Pr.Unitário:	244,70	Desc.:	19,57	Pr.Venda:	225,13	Total:	450,25
19	ZZVASO DECA P/CX ACOPL IZY GELO										
Local:		Qtde:	2 UN	Pr.Unitário:	255,20	Desc.:	20,41	Pr.Venda:	234,78	Total:	469,57
20	ANEL DE VEDACAO P/VASO C/GUIA BLUKIT										
Local:		Qtde:	3 UN	Pr.Unitário:	7,90	Desc.:	2,00	Pr.Venda:	5,90	Total:	17,70



Fone: (31) 3852-4004

Fax: () -

ORÇAMENTO Nº 00006003839

****IMPRESSO SEM VALIDADE FISCAL****

Cliente: CONSUMIDOR FINAL MONLEVADE
 Fantasia: CONSUMIDOR FINAL MONLEVADE
 Endereço: RUA JOANA DARC, 388 LOJA
 Município: JOÃO MONLEVADE
 CNPJ/CPF: 000.000.001-91
 Cond.Pag: A VISTA
 011 - DINHEIRO
 Form.Pag.: 001 - DINHEIRO (A VISTA)

Código: 00000286
 Fone: (31) 3852-4004
 Bairro: ALVORADA
 C.E.P.: 35930-053
 IE/RG:

1/1

EF	EMP	CÓDIGO	DESCRIÇÃO / REFERÊNCIA	LEG	UNID.	QUANTIDADE	VR. UNIT	VR. TOTAL
N	601	12528	REVESTIMENTO BOLD 34X60 BRANCO 2,10	K	M2	60,90	23,90	1.455,51
N	006	14913	ARGAMASSA ACIII IMAR	C	UN	20,00	29,90	598,00
N	006	14912	ARGAMASSA ACII IMAR	C	UN	3,00	21,90	65,70
N	006	01005	ESPACADOR P/ AZULEJOS/ PISOS 3MM	I	UN	4,00	2,90	11,60
N	006	08810	REJUNTE 5KG QUARTZ BRANCO	C	UN	3,00	34,50	103,50
N	006	02664	TUBO ESGOTO 100MM CLASSE A	G	UN	1,50	59,90	89,85
N	006	02669	TUBO ESGOTO 40MM CLASSE A	G	UN	1,50	32,50	48,75
N	006	02365	TE ESGOTO 100MM	H	UN	2,00	9,50	19,00
N	006	01287	JOELHO 90 ESGOTO 100MM	H	UN	5,00	5,50	27,50
N	006	01525	LUVA ESGOTO 100MM	H	UN	5,00	4,90	24,50
N	006	01289	JOELHO 90 ESGOTO 40MM	H	UN	5,00	1,00	5,00
N	006	02685	TUBO SOLDAVEL 25MM	F	UN	2,00	19,90	39,80
N	006	02686	TUBO SOLDAVEL 32MM	F	UN	2,00	37,50	75,00
N	006	00050	ADESIVO PVC 175G C/PINCEL	E	UN	1,00	11,90	11,90
N	006	12856	PASTA LUBRIFICANTE. 400G	D	UN	1,00	18,50	18,50
N	006	00077	ANEL VED ESG DN 100MM	J	UN	20,00	2,25	45,00
N	006	11828	VASO RED. C/CX ACOPL. CELITE P/DEFICIENTE	L	UN	1,00	1.090,00	1.090,00
N	006	10707	VASO ACOPLADO INCEPA AVANT BR	L	UN	2,00	699,90	1.399,80
N	006	08632	ANEL VED. CENSI P/VASO SANIT. C/GUIA 7490	H	UN	3,00	13,90	41,70
N	006	01698	PARAFUSO CASTELO P/VASO C/BUCHA 10	N	UN	6,00	3,90	23,40
N	006	00900	ENGATE PLASTICO 1/2 40CM	H	UN	3,00	5,90	17,70
N	006	03597	ALCA DE APOIO 40CM	M	UN	1,00	74,90	74,90
N	006	03598	ALCA DE APOIO 60CM	M	UN	1,00	79,90	79,90
N	006	13201	CIMENTO CPIII 32 CAMPEAO 50KG	B	PC	10,00	31,90	319,00
N	006	00123	AREIA RIO DOCE MEDIA	A	M3	1,00	144,00	144,00
N	601	03878	PISO BOLD 50X50 ENDURO BG 2,50	K	M2	10,00	26,90	269,00

FILIFE
 JOÃO

28 463 920 / 0001 - 65
 FILIFE MATERIAIS DE CONSTRUÇÃO LTDA
 RUA JOANA D'ARC, Nº 388
 ALVORADA - CEP 35930-053
 JOÃO MONLEVADE

DESCONTO TOTAL: 0,90

TOTAL: 6.098,51

Vendedor: 041 - TAMBOR 988396708
 Profissional: -
 Região: 00005 - JM - LUCÍLIA
 Mensagem:
 Volume: 147,00 Peso Bruto: 3.387,150
 Data Previsão: 22/05/2023 Data Emissão: Hora: 17:27:53

Financie suas compras em até 36x com o "PARCEIRO MAIS CRÉDITO" da Sicoob Credimepi, de forma rápida e fácil. A simulação e operação é toda feita na loja. Consulte nossos vendedores.

SUJEITO ANÁLISE DE CRÉDITO.

Assinatura
 56
 Nº



Transações Pendentes

G334220938445941016
22/05/2023 09:50:43

DOC ou TED Eletrônico

Debitado

Agência 2220-9
Conta corrente 55900-8 ASSOCIACAO P A S M REGIAO

Creditado

Banco 756 BANCO SICOOB S.A.
Agência (sem DV) 4108 SICOOB CREDIMEPI
Conta corrente (com DV) 163783
CNPJ 22.208.077/0001-94
Nome favorecido ADOLFLAYTER ANDREY PETERS MACHADO
Finalidade CREDITO EM CONTA
Número documento 52.201
Valor 364,32
Destinação 0
Data transferência 22/05/2023
"C" - CPF/CNPJ diferente

Autenticação SISBB FD9680819E26EAA9

Assinada por JD830496 VIRGINIA LIMA PIRES
JD830497 VANDA LOUREIRO GOMES

22/05/2023 09:41:30

22/05/2023 09:50:43

Transação efetuada com sucesso.

Transação efetuada com sucesso por: JD830497 VANDA LOUREIRO GOMES.



ds

IDENTIFICAÇÃO DO EMITENTE
ADOLFLAYTER ANDREY PETERS MACHADO - ME
 AV. GENTIL BICALHO, 1155 - CARNEIRINHOS - CEP:35930-478 - JOAO MONLEVADE - MG
 TEL: (31)3851-6055 - FAX: (31)3851-6055

DANFE
 DOCUMENTO AUXILIAR DA NOTA FISCAL ELETRÔNICA
 0 - ENTRADA
 1 - SAÍDA
Nº 000002287 fl. 1 / 1
SÉRIE 001

CHAVE DE ACESSO: 3123 0522 2080 7700 0194 5500 1000 0022 8714 2297 0765
 Consulta de autenticidade no portal nacional da NF-e
 www.nfe.fazenda.gov.br/portal ou no site da Sefaz Autorizadora

PROTÓCOLO DE AUTORIZAÇÃO DE USO: 131235390253026
 CNPJ / CPF: 22.208.077/0001-94

NATUREZA DE OPERAÇÃO: Venda de mercadoria adquirida ou recebida de terceiros em op

INSCRIÇÃO ESTADUAL: 0025383310088 INSCRIÇÃO ESTADUAL DO SUBST. TRIB.

DESTINATÁRIO / REMETENTE
 NOME / RAZÃO SOCIAL: ASSOCIACAO DE PAIS E AMIGOS DOS SURDOS DE MONLEVADE E REGIAO
 ENDEREÇO: R OLGA DEMETRIO, 17
 MUNICÍPIO: JOAO MONLEVADE
 FONE / FAX: (31)3852-3355
 UF: MG
 INSCRIÇÃO ESTADUAL

CNPJ / CPF: 04.280.580/0001-79
 DATA DA EMISSÃO: 20/05/2023
 DATA SAÍDA / ENTRADA: 20/05/2023
 HORA DA SAÍDA: 08:54:00

CÁLCULO DO IMPOSTO

VALOR DO ICMS	0,00	VALOR DO ICMS SUBST.	0,00	VALOR TOTAL DOS PRODUTOS	490,69
VALOR DO FRETE	0,00	VALOR DO SEGURO	0,00	VALOR DO IPI	0,00
DESCONTO		OUTRAS DESP. ACESS.	126,37	VALOR TOTAL DA NOTA	364,32

TRANSPORTADOR / VOLUMES TRANSPORTADOS
 RAZÃO SOCIAL: 9 - SEM FRETE
 ENDEREÇO: MANGABEIRAS
 MUNICÍPIO: MANGABEIRAS
 UF: MG
 INSCRIÇÃO ESTADUAL

QUANTIDADE	ESPÉCIE	MARCA	NUMERAÇÃO	PESO BRUTO	PESO LÍQUIDO
------------	---------	-------	-----------	------------	--------------

DADOS DO PRODUTO / SERVIÇOS

CÓDIGO DO PROD. / SERV.	DESCRIÇÃO DO PRODUTO / SERVIÇO	NCM / SH	CSOSN	CFOP	UNID.	QUANT.	VALOR UNITÁRIO	VALOR DESCONTO	VALOR LÍQUIDO	BASE - CÁLC. ICMS	VALOR ICMS	VALOR IPI	ALÍQUOTAS ICMS	ALÍQUOTAS IPI
185	TUBO ESG.100MM CA	39172300	0500	5405	UN	1,00	92,00	15,00	77,00	0,00	0,00	0,00	0,00	0,00
323	TE ESG.100MM CA	39174090	0500	5405	UN	3,00	14,20	10,50	32,10	0,00	0,00	0,00	0,00	0,00
326	JOELHO ESG.100MM CA	39174090	0500	5405	UN	4,00	8,25	13,80	19,20	0,00	0,00	0,00	0,00	0,00
1096	TE ESG.100X50 CA	39174090	0500	5405	UN	2,00	23,50	25,80	21,20	0,00	0,00	0,00	0,00	0,00
187	TUBO ESG.50MM CA	39172300	0500	5405	UN	0,50	61,00	6,00	24,50	0,00	0,00	0,00	0,00	0,00
238	ANEL VEDACAO 50MM	40169300	2102	5102	UN	10,00	2,95	17,50	12,00	0,00	0,00	0,00	0,00	0,00
175	ANEL VEDACAO 100 MM	40169300	0102	5102	UN	20,00	2,35	7,40	39,60	0,00	0,00	0,00	0,00	0,00
239	JOELHO ESG.50MM CA	39174090	0500	5405	UN	2,00	3,95	1,78	6,12	0,00	0,00	0,00	0,00	0,00
245	LUVA ESG.50MM CA	39174090	0500	5405	UN	10,00	2,80	5,00	23,00	0,00	0,00	0,00	0,00	0,00
2	CAIXA SINF.100X100X50 CA	39174090	0500	5405	UN	3,00	12,40	6,60	30,60	0,00	0,00	0,00	0,00	0,00
3	JOELHO SOLD.40MM CA	39174090	0500	5405	UN	2,00	6,20	4,00	8,40	0,00	0,00	0,00	0,00	0,00
188	TUBO ESG.40MM CA	39172300	0500	5405	UN	1,50	36,79	9,79	45,40	0,00	0,00	0,00	0,00	0,00
502	PASTA LUBRIFICANTE 300G	34012090	0102	5102	UN	1,00	14,90	3,20	11,70	0,00	0,00	0,00	0,00	0,00
357	ADESIVO 175 GR.	35069110	0102	5102	UN	1,00	13,50	0,00	13,50	0,00	0,00	0,00	0,00	0,00

APAS-MON
 Assinatura
 58
 Nº

ds

DADOS ADICIONAIS

INFORMAÇÕES COMPLEMENTARES: DOCUMENTO EMITIDO POR ME OU EPP OPTANTE PELO SIMPLES NACIONAL NAO GERA DIREITO A CREDITO FISCAL DO ICMS E IPI CSOSN 500 - ICMS retido anteriormente por ST: Base de Calculo R\$ 247,35 Valor R\$ 22,09 ICMS proprio do Substituto: Valor R\$ 22,54 Trib aprox ___ Federal, ___ Estadual e ___ Municipal Formas de Pagto.: Dinheiro R\$ 364,32 MD-5: 28a965d819184d1dbf4b6176577aab16

RESERVADO AO FISCO

QUANTIDADE	DESCRIÇÃO	ULETE MOTA	IMPERIUS MAT CONSTRUÇÃO	DODO MAT DE CONSTRUÇÃO	DULEO MAT DE CONSTRUÇÃO
01	TUBO DE 100 MM	77,00	92,93	77,00	59,90
03	TÊ de 100 mm	33,48	49,95	32,10	28,50
04	JOELHOS DE 100 MM	21,96	31,32	19,20	22,00
02	TÊ de 100/50	22,77	31,78	21,20	23,00
1/2 tubo de 50 mm	tubo de 50 mm	25,79	71,28	24,50	23,75
10 ANEIS DE 50 MM	ANEIS DE 50 MM	14,58	-	12,00	17,50
20 ANEIS DE 100 MM	ANEIS DE 100 MM	50,40	-	39,60	45,00
02	JOELHOS DE 50 MM 45 GRAUS	6,12	8,82	6,12	5,80
10	Luvas de 50 mm	44,10	45,30	23,00	25,00
03	Caixas sifonada 10x10	33,48	-	30,60	50,70
02	JOELHOS DE 40 MM COM ANEL	9,81	10,80	8,40	-
1,5	TUBO DE 40 MM	45,49	51,97	45,40	48,75
01	PASTA LUBRIFICANTE GRANDE	11,70	-	11,70	18,50
01	COLA COM PINCEL	18,41	15,67	13,50	11,90
TOTAL		415,09	455,15	364,32	380,00

MÉDIA DE PREÇOS – MATERIAIS DE CONSTRUÇÃO/ REFORMA E ADEQUAÇÃO DE BANHEIROS

VALOR PARACOMPRA: R\$364,32



ORÇAMENTO - NÃO TEM VALIDADE FISCAL
NÃO É VALIDO COMO GARANTIA DE MERCADORIA

DODO MATERIAIS DE CONSTRUÇÃO - TELEFONE : 31-3851-6055
AV GENTIL BICALHO - CARNEIRINHOS - JOAO MONLEVADE
Email: DODOMACHADO72@YAHOO.COM.BR

NUMERO...: OR37632

DATA: 19/05/2023

VALIDADE: 29/05/2023

HORA: 17:28:07

CLIENTE...: APASMON -

ENDEREÇO:

FONE:

VENDEDOR.: DAYANNA - 4

CODIGO	QUANT.	DESCRICAO PRODUTO	UNID.	PRECO UNIT.	VL.TOTAL
185	1.00	TUBO ESG.100MM FORTLEV/KRONA		77,00	77,00
323	3.00	TE ESG.100MM CA		10,70	32,10
326	4.00	JOELHO ESG.100X90 CA		4,80	19,20
1096	2.00	TE ESG.100X50 CA		10,60	21,20
187	0.50	TUBO ESG.50MM CA		49,00	24,50
238	10.00	ANEL VEDACAO 50MM		1,20	12,00
175	20.00	ANEL VEDACAO 100 MM		1,98	39,60
239	2.00	JOELHO ESG.50X90 CA		3,06	6,12
245	10.00	LUVA ESG.50MM CA		2,30	23,00
231	3.00	CAIXA SANF.10X10 CA		10,20	30,60
342	2.00	JOELHO SOLD.40X90 CA		4,20	8,40
188	1.50	TUBO ESG.40MM CA		30,27	45,41
502	1.00	PASTA LUBRIFICANTE 300G		11,70	11,70
357	1.00	ADESIVO 175 GR.		13,50	13,50
	61.00				

VALOR TOTAL...: 364,33

OBSERVACAO:

palote
Adolfayter Andrey Peters Machado
22.208.077/0001-94



QUANTIDADE	DESCRIÇÃO	VALOR UNITARIO	VALOR TOTAL
01	TUBO DE 100 MM	59.90	59.90
03	TÊ DE 100 mm	9.50	28.50
04	JOELHOS DE 100 MM	5.50	22.00
02	TÊ DE 100/50	11.50	23.00
1/2	tubo de 50 mm	23.75	23.75
10 ANEIS DE 50 MM	ANEIS DE 50 MM	1.75	17.50
20 ANEIS DE 100 MM	ANEIS DE 100 MM	2.25	45.00
02	JOELHOS DE 50 MM 45 GRAUS	2.90	5.80
10	Luvas de 50 mm	2.50	25.00
03	Caixas sifonada 10x10	16.90	50.70
02	JOELHOS DE 40 MM COM ANEL	-	-
1,5	TUBO DE 40 MM	32.50	48.75
01	PASTA LUBRIFICANTE GRANDE	18.50	18.50
01	COLA COM PINCEL	11.90	11.90

MÉDIA DE PREÇOS - MATERIAIS DE CONSTRUÇÃO/ REFORMA E ADEQUAÇÃO DE BANHEIROS

Nome da empresa: Dubo Materiais de Construção

Total = 380.00

TELEFONE: 38524004

Validade:

7 dias

data:

19/05/2023



Handwritten signature

28 463 920 / 0001 - 65

FILIPPE MATERIAIS DE CONSTRUÇÃO LTDA. - ME

**RUA JOANA D'ARC. Nº 388
AVORADA - CEP 35830-053
JOÃO MONLEVADE - MG**



DOCUMENTO AUXILIAR DE VENDA - ORÇAMENTO VÁLIDO ATÉ 18/06/2023
NÃO É DOCUMENTO FISCAL - NÃO É VÁLIDO COMO RECIBO E COMO GARANTIA DE MERCADORIA
NÃO COMPROVA PAGAMENTO

Nº Documento: DAV0000001681 Data: 22/05/2023 16:39:01 Vendedor: 2-ARTHUR Nº Doc. Fiscal: 0-0

IMPERIUS MATERIAIS DE CONSTRUÇÃO LTDA
CNPJ: 45.108.733/0001-82 IE: 004.257.715/0091
AVENIDA CÂNDIDO DIAS, 1654
LOANDA, JOÃO MONLEVADE - MG
Telefone: (31)3850-4111 Celular: (31)9580-0279

Cliente: VANETE

Telefone: Celular:
CNPJ: IE:

Item	Código	Qtde	UN	CST	Descrição	Fábrica	Pr.Unitário	Total
1	7897801304139	1	UN	060	TUBO PVC ESGOTO 100 MM X 6 MT	COMERCIAL E	92,93	92,93
2	7897801301268	3	UN	060	TE 90 ESGOTO 100MM KRONA	TECIDOS E AR	16,65	49,95
3	7897801300223	4	UN	060	JOELHO 90 ESGOTO 100MM KRONA	TECIDOS E AR	7,83	31,32
4	7897801301480	2	UN	060	TE 90 ESGOTO REDUÇÃO 100 X 50	TECIDOS E AR	15,89	31,78
5	7897801304115	1,200	UN	060	TUBO PVC ESGOTO 50 MM X 6 MT	COMERCIAL E	59,40	71,28
6	7897801301763	2	UN	060	JOELHO 45 ESGOTO 50 MM KRONA	TECIDOS E AR	4,41	8,82
7	7897801301824	10	UN	060	LUVA SIMPLES ESGOTO 50 MM KRO	TECIDOS E AR	4,53	45,30
8	7897801308786	2	UN	060	JOELHO 90 ANEL 40MM BRANCO KR	TECIDOS E AR	5,40	10,80
9	7897801304108	1,500	UN	060	TUBO PVC ESGOTO 40 MM X 6 MT	COMERCIAL E	34,65	51,97
10	7897801302661	1	UN	000	COLA PVC 175G KRONA C/PINCEL	TECIDOS E AR	15,57	15,57

Total Itens:	27,700	Peso Total:	0,00	Valor Bruto:	455,15
Observação:				Descontos:	45,51
Forma de Pagto: A PRAZO	409,64			Valor Total:	409,64

VANETE

E VEDADA A AUTENTICACAO DESTE DOCUMENTO

Nº DO DOCUMENTO: DAV0000001681



Handwritten signature



DEPARTAMENTO MUNICIPAL DE ÁGUAS E ESGOTOS

C.N.P.J. 17.058.108/0001-38
Rua Duque de Caxias, 192 - João Monlevade - MG
Fones: 0800 026 0115 e 3851-6288 - www.daejoaomonlevade.com.br
contas@daejoaomonlevade.com.br / secretaria@daejoaomonlevade.com.br

CONTA
DE
ÁGUA

CECILIA PALMA GABRIELA LIMA COELHO E IRM
RUA VENEZUELA, 46
35930-040, NOSSA S. CONCEIC/ JOAO M. NLEVADE/ MG
ROTA: 6-5-1025 DEBITO AUTOMATICO: 04' 864
LIGACAO: 4586-4 ID. ELETR. : 40' 1586000

MES/ANO: 02/20
NR. GUIA:
04586022023-0
CATEGORIA,
1-RES;

DESCRICAO
TARIFA AGUA
TARIFA ESGOTO
DOACAO AO I. S. MARGARYL
MULTA 11/2022
JUROS DE MORA
PARCELAMENTO

DATA LEITURA ANTERIOR 05/01/2023	DATA LEITURA ATUAL 04/02/2023	VENCIMENTO 15/03/2023	VALOR A PAGAR R\$ 246,60
LEITURA ANTERIOR 2302 m3	LEITURA ATUAL 2325 m3	CONSUMO 23 m3	DIAS CONSUMO 30
MEDIA 30 m3		NR DO HIDROMETRO A14G677391	DATA PROXIMA LEITURA 06/03/2023
DATA DE INSTALACAO 20/04/2015		Identificador da Conta de Agua - Data da Emissao da Fatura 06/04586022023-0 04/02/2023	

OCORRENCIA: 30-CUIDADO CAES

DADOS DOS ULTIMOS 12 MESES PERIODO DA ANALISE: 01/01/2023 a 31/01/2023

MES/ANO	DIAS	CONSUMO	MEDIA	QUALIDADE DA AGUA DISTRIBUIDA PELO DAE
01/2023	30	29	31	0,94
12/2022	30	28	28	1,00
11/2022	30	34	32	1,06
10/2022	30	23	30	0,77
09/2022	30	29	33	0,88
08/2022	30	21	29	0,72
07/2022	30	25	30	0,83
06/2022	30	33	33	1,00
05/2022	0	26	31	0,90
04/2022	30	26	28	0,93
03/2022	0	33	32	1,03
02/2022	30	20	30	0,67

E DEVER DO USUARIO A CONSERVACAO, MANUTENCAO E A SEGURANCA DAS INSTALACOES INTERNAS DA UNIDADE USUARIA, SITUADAS APOS A ENTREGA DA AGUA (ART. 15)

ATENCAO! DEBITO(S) APURADO(S) ATE A DATA: 02/02/2023. CONSTAM SEM PAGAMENTO 11/2022: R\$ 388,55. TOTAL DOS DEBITOS R\$ 388,55.

FAVOR AUTENTICAR NO VERSO - DEVOLVER AO USUARIO EMISSAO: 04/02/2023

CECILIA PALMA GABRIELA LIMA COELHO E IRM
RUA VENEZUELA, 46
35930-040, NOSSA S. CONCEIC. JOAO MONLEVADE-MG
ROTA: 6-5-1025 DEBITO AUTOMATICO: 045864
LIGACAO: 4586-4 ID. ELETR. : 40' 1586000
MES/ANO: 02/2023
NR. GUIA:
04586022023-0
CATEGORIA/QIIDE
1-RES;
VENCIMENTO
15/03/2023
VALOR A PAGAR
R\$ 246,60



Handwritten signature





APAS - MON **Associação de Pais e Amigos dos Surdos de Monlevade e Região**

CNPJ: 04.280.580/0001-79

- .Fundada em 06 / 05 / 2000
- .Registrada em Cartório em 26 / 01 / 2001
- .Registrada no Conselho Municipal de Assistência Social nº 11 em 07 / 07 / 2001
- .Registrada no Conselho Municipal dos Direitos da Criança e do Adolescente nº 13 em 07 / 07 / 2001
- .Filiada na Secretaria de Estado e Desenvolvimento Social e Esportes nº 16.978 em 06/05/2004
- .Filiada à Federação Nacional de Educação e Integração dos Surdos – FENEIS nº 132 de 22/10/2002
- .Registrada no Conselho Nacional de Assistência Social nº 71010.002122/2006-63 em 19/12/2006
- .Utilidade Pública Municipal Lei nº 1.554 de 29/11/2002
- .Utilidade Pública Estadual Lei nº 15.320 de 08/09/2004
- .Utilidade Pública Federal Portaria 1.276 de 14/05/2006 nº 08071.009326/2006-74

CONTRATO DE PRESTAÇÃO DE SERVIÇO POR TEMPO DETERMINADO

CONTRATANTE: IDENTIFICAÇÃO DAS PARTES CONTRATADAS

CONTRATANTE: APAS- MON, Associação de Pais e Amigos dos Surdos de Monlevade e Região, com sede e foro na Rua Olga Demétrio, nº 17, Bairro Mangabeiras, CEP 35930-192, no Estado de Minas Gerais, inscrito no CNPJ sob o nº 04.280.580/0001-79; neste ato representada pela presidente Sra. Virginia Lima Pires, CPF nº 328.083.726-04, de nacionalidade Brasileira, estado civil casada, profissão: professora aposentada, residente e domiciliado à Rua Armando Batista, 350, Bairro Rosário, CEP 35.930-175, cidade de João Monlevade, Estado de Minas Gerais.

CONTRATADO: GABRIEL LIMA GUERRA, de nacionalidade Brasileira, de Estado Civil solteiro, Carteira de Identidade de nº MG 20200189 SSP/MG, e do CPF de nº 151.477.696-09, residente e domiciliado na Rua Venezuela, 46, CEP 3590-040- Bairro Nossa Senhora da Conceição, cidade João Monlevade, Estado de Minas Gerais.

As partes acima identificadas têm, entre si, justo e acertado o presente contrato de prestação de serviço de prazo determinado, que se regerá pelas cláusulas seguintes e pelas condições descritas no presente.

Cláusula 1ª. O objeto deste contrato é a **PRESTAÇÃO DE SERVIÇOS DE PINTURA EM ARTE GRAFITE, NO MURO DE FRENTE DA SEDE DA APAS-MON- ASSOCIAÇÃO DE PAIS E AMIGOS DOS SURDOS DE MONLEVADE E REGIÃO, TOTALIZANDO 28 METROS QUADRADOS; SENDO O SERVIÇO DESCRITO: PINTURA EM ARTE GRAFITE, NA FRENTE DO MURO DA ASSOCIAÇÃO**, situada no endereço conforme descrito acima.

Parágrafo único: O PRESTADOR FICA CIENTE QUE FORNECERÁ NOTA FISCAL COM IMPOSTOS DEVIDAMENTE PAGOS.

Cláusula 2ª. O CONTRATADO declara que recebe, neste ato, orientações DESCRITAS NA PLANILHA DE ORÇAMENTO e, obriga-se a acatar todas as determinações da CONTRATANTE referentes à interpretação e execução dos mesmos, arcando com todos os prejuízos a que der causa.

Cláusula 3ª. Em remuneração pelos serviços prestados, o CONTRATADO receberá da CONTRATANTE a quantia no valor total de R\$ 3.500,00 (TRÊS MIL E QUINHENTOS REAIS), pagos da seguinte forma: Em 02 (duas) parcelas sendo: 01 (uma) parcela de R\$ 1.750,00 (Hum Mil Setecentos e Cinquenta Reais) no início dos trabalhos com 50% do serviço realizado e o restante, (uma) parcela de R\$ 1.750,00 () na conclusão dos serviços; conforme estipulados na cláusula Primeira; sendo **pagamento por transferência eletrônica da conta corrente do Banco do Brasil – Agência 2220-9/João Monlevade CC55.900-8/TC 03/2022 /PMJM e APASMON-Projeto “Melhorando a Acessibilidade Social na Entidade Inclusiva” -Emenda Parlamentar Federal 202224880001-Custeio NGD3; para a conta NUBANK (0260) – AGENCIA 0001 – CONTA CORRENTE 50962806-7**, e, somente em nome do CONTRATADO GABRIEL LIMA GUERRA; sendo que o pagamento da segunda parcela será paga após confirmada à execução dos serviços e desde que os mesmos tenham sido aprovados pela CONTRATANTE.





APAS - MON

Associação de Pais e Amigos dos Surdos de Monlevade e Região

CNPJ: 04.280.580/0001-79

- .Fundada em 06 / 05 / 2000
- .Registrada em Cartório em 26 / 01 / 2001
- .Registrada no Conselho Municipal de Assistência Social nº 11 em 07 / 07 / 2001
- .Registrada no Conselho Municipal dos Direitos da Criança e do Adolescente nº 13 em 07/ 07/2001
- .Filiada na Secretaria de Estado e Desenvolvimento Social e Esportes nº 16.978 em 06/05/2004
- .Filiada à Federação Nacional de Educação e Integração dos Surdos – FENEIS nº 132 de 22/10/2002
- .Registrada no Conselho Nacional de Assistência Social nº 71010.002122/2006-63 em 19/12/2006
- .Utilidade Pública Municipal Lei nº 1.554 de 29/11/2002
- .Utilidade Pública Estadual Lei nº 15.320 de 08/09/2004
- .Utilidade Pública Federal Portaria 1.276 de 14/05/2006 nº 08071.009326/2006-74

Parágrafo único: O(s) preço(s) acima referido(s) constituirão a qualquer título, a única e completa remuneração do CONTRATADO pela adequada, perfeita e aceita execução deste contrato; caso haja a conclusão dos serviços antes da data prevista para o término deste contrato a contratante poderá realizar o pagamento restante, ou seja, a segunda parcela, desde que esteja em conformidade com a cláusula 3ª deste contrato.

Cláusula 4ª. O CONTRATADO deverá obedecer aos prazos fixados no CRONOGRAMA DOS SERVIÇOS: a **PRESTAÇÃO DE SERVIÇOS DE PINTURA EM ARTE GRAFITE, NO MURO DE FRENTE DA SEDE DA APAS-MON-ASSOCIAÇÃO DE PAIS E AMIGOS DOS SURDOS DE MONLEVADE E REGIÃO, TOTALIZANDO 28 METROS QUADRADOS, SENDO:**

Início: 04/04/2023 -

Término: 15/05/2023 -

Cláusula 5ª. O CONTRATADO responderá por todos os prejuízos decorrentes da inobservância dos prazos acima estipulados, facultado à CONTRATANTE, em caso de atraso dos serviços, executá-los diretamente, ou por terceiros. Nestes casos, O CONTRATADO fará jus ao pagamento dos trabalhos até então executados, nos termos e condições deste contrato.

Cláusula 6ª . O CONTRATADO obriga-se a:

- a) estudar e analisar detalhadamente os projetos, plantas, especificações e memoriais relativos à prestação do serviço;
- b) refazer por sua conta e ordem os serviços que a critério da CONTRATANTE tenham sido executados em desacordo com os projetos, plantas, memoriais e normas técnicas aplicáveis;
- c) transportar ferramentas e equipamentos necessários para a perfeita execução dos trabalhos;
- d) substituir os materiais que, por imprudência, negligência ou imperícia inutilizar;
- e) guardar e vigiar todos os seus bens existentes no local da obra;
- f) retirar do local da obra, no prazo de 02 (duas) horas após o término das mesmas, todos os equipamentos, máquinas e materiais de sua propriedade;
- g) cumprir todas as disposições legais relativas à higiene e segurança do trabalho;
- i) Utilizar todos os equipamentos de proteção individual, responsabilizando-se o CONTRATADO, única e exclusivamente, por todo e qualquer acidente de trabalho que possa ocorrer, bem como, os seus ajudantes.
- j) arcar com todas as obrigações decorrentes do presente contrato, em especial, as de natureza tributária, trabalhista, previdenciária;





APAS - MON

Associação de Pais e Amigos dos Surdos de Monlevade e Região

CNPJ: 04.280.580/0001-79

- .Fundada em 06 / 05 / 2000
- .Registrada em Cartório em 26 / 01 / 2001
- .Registrada no Conselho Municipal de Assistência Social nº 11 em 07 / 07 / 2001
- .Registrada no Conselho Municipal dos Direitos da Criança e do Adolescente nº 13 em 07/ 07/2001
- .Filiada na Secretaria de Estado e Desenvolvimento Social e Esportes nº 16.978 em 06/05/2004
- .Filiada à Federação Nacional de Educação e Integração dos Surdos – FENEIS nº 132 de 22/10/2002
- .Registrada no Conselho Nacional de Assistência Social nº 71010.002122/2006-63 em 19/12/2006
- .Utilidade Pública Municipal Lei nº 1.554 de 29/11/2002
- .Utilidade Pública Estadual Lei nº 15.320 de 08/09/2004
- .Utilidade Pública Federal Portaria 1.276 de 14/05/2006 nº 08071.009326/2006-74

- m) apresentar, nota fiscal de prestação de serviços, juntamente com guias de recolhimentos tributários;
- o) responsabilizar-se pelo pagamento dos autos de infração a que der causa, sejam eles de natureza trabalhista ou decorrentes da inobservância das normas de medicina e segurança do trabalho.
- p) responsabilizar-se por danos e prejuízos decorrentes de acidentes que eventualmente ocorram durante a execução dos serviços previstos neste contrato;
- r) responder pela boa qualidade dos serviços e solidez da obra, nos termos da lei e do contrato.

Cláusula 7ª. São obrigações da CONTRATANTE:

- a) fornecer informações memoriais da obra;
- b) fornecer outros elementos e/ou condições que forem necessários a execução dos serviços;
- c) pagar pontualmente pelos serviços executados, conforme Cláusula Terceira;
- d) fornecer condições favoráveis à boa execução dos serviços.

Cláusula 8ª . O CONTRATADO não poderá subempreitar ou ceder, total ou parcialmente, este contrato.

Cláusula 9ª . É proibido ao CONTRATADO executar qualquer alteração, supressão ou acréscimo dos serviços previstos no presente contrato, sem que a CONTRATANTE, previamente, autorize por escrito, sob a forma de aditivo a este ou na forma de novo contrato.

Cláusula 10ª . O presente contrato será rescindido sem nenhuma formalidade, além de simples carta protocolada, face o descumprimento de qualquer cláusula ou condição deste contrato, cabendo ao CONTRATADO, nesses casos, unicamente o recebimento do valor dos serviços concluídos até a data da rescisão deste, com o desconto dos valores eventualmente devidos em virtude da aplicação das disposições do presente.

Cláusula 11ª . A omissão no exercício de qualquer direito ou a maneira de exercê-lo constituir-se-ão atos de mera liberalidade, não podendo ser entendidos como novação.

Cláusula 12ª . As partes elegem o Foro da Comarca de João Monlevade/(MG) para dirimir eventuais litígios decorrentes deste contrato.





APAS - MON

Associação de Pais e Amigos dos Surdos de Monlevade e Região

CNPJ: 04.280.580/0001-79

- .Fundada em 06 / 05 / 2000
- .Registrada em Cartório em 26 / 01 / 2001
- .Registrada no Conselho Municipal de Assistência Social n° 11 em 07 / 07 / 2001
- .Registrada no Conselho Municipal dos Direitos da Criança e do Adolescente n° 13 em 07 / 07 / 2001
- .Filiada na Secretaria de Estado e Desenvolvimento Social e Esportes n° 16.978 em 06/05/2004
- .Filiada à Federação Nacional de Educação e Integração dos Surdos – FENEIS n° 132 de 22/10/2002
- .Registrada no Conselho Nacional de Assistência Social n° 71010.002122/2006-63 em 19/12/2006
- .Utilidade Pública Municipal Lei n° 1.554 de 29/11/2002
- .Utilidade Pública Estadual Lei n° 15.320 de 08/09/2004
- .Utilidade Pública Federal Portaria 1.276 de 14/05/2006 n° 08071.009326/2006-74

Estando assim justos e contratados, firmam as partes o presente instrumento, em 02 (duas) vias de igual teor e forma, perante as testemunhas abaixo.

João Monlevade, 04 de abril de 2023.

CONTRATANTE

Virgínia Lima Pires
Presidente da APAS - MON

VIRGINIA LIMA PIRES – PRESIDENTE

Associação de Pais e Amigos dos Surdos de Monlevade e Região – APASMON



CONTRATADO

Gabriel Lima Guerra

GABRIEL LIMA GUERRA

Testemunhas:

1ª) Ass. *Salvadora Martins Santos*

Nome: *Salvadora Martins Santos* RG: *MG-13.555.377*

2ª) Ass. *Vanete Aparecida Gomes*

Nome: *Vanete Aparecida Gomes* RG: *M-7.683.665*



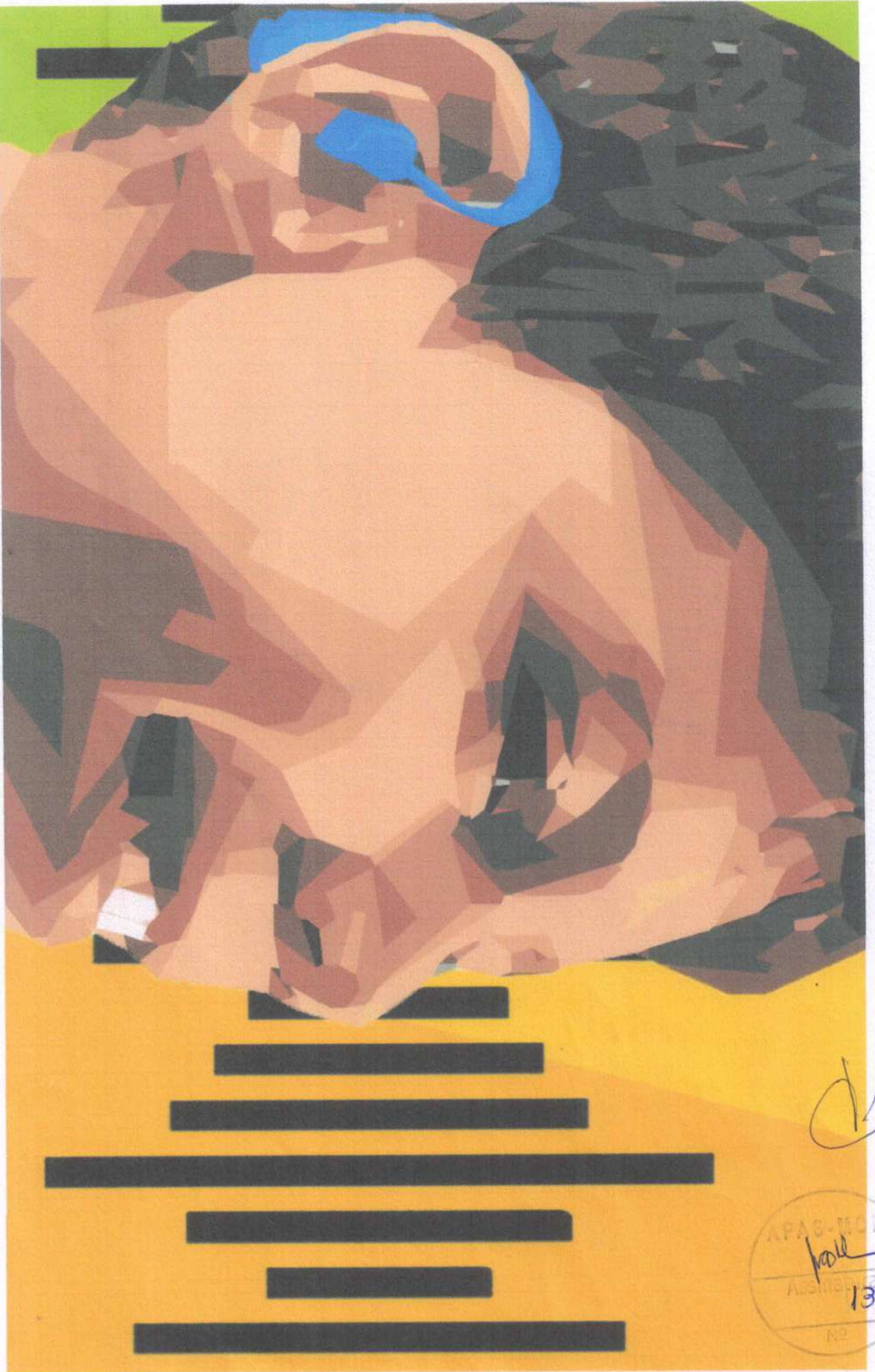

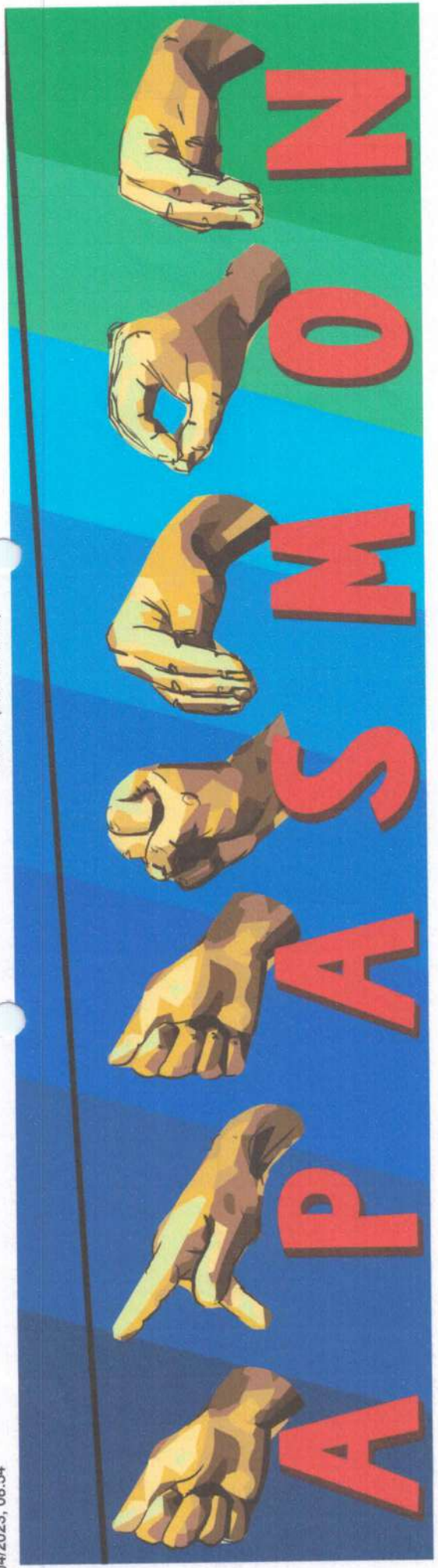

[Handwritten signature]



APAS-MON



Transações Pendentes

DOC ou TED Eletrônico

Debitado

Agência 2220-9
Conta corrente 55900-8 ASSOCIACAO P A S M REGIAO

Creditado

Banco 104 CAIXA ECONOMICA FEDERAL
Agência (sem DV) 607 JOAO MONLEVADE
Conta corrente (com DV) 12860
CNPJ 16.893.117/0001-81
Nome favorecido ESCRITORIO DE CONTABILIDADE LIDER LTDA
Finalidade CREDITO EM CONTA
Número documento 40.501
Valor 492,50
Destinação 0
Data transferência 05/04/2023
"C" - CPF/CNPJ diferente
Autenticação SISBB ED9D99CB41A46CA1

Assinada por JD830496 VIRGINIA LIMA PIRES 05/04/2023 16:34:09
JD830497 VANDA LOUREIRO GOME 05/04/2023 16:37:52

Transação efetuada com sucesso.

Transação efetuada com sucesso por: JD830497 VANDA LOUREIRO GOME.





MUNICÍPIO DE JOÃO MONLEVADE
SECRETARIA MUNICIPAL DE FAZENDA



Número da Nota Fiscal
90

Série: **E**

Data Emissão: **05/04/2023 -**

Certificação: **C82D2-B944C**

NOTA FISCAL DE SERVIÇOS ELETRÔNICA - NFS-E

DADOS DO PRESTADOR

Nome/Razão Social: **ESCRITORIO DE CONTABILIDADE LIDER LTDA**
 Nome Fantasia: **CONTABILIDADE LIDER**
 CNPJ/CPF: **16.893.117/0001-81** Insc. Municipal: **14192**
 Endereço: **RUA FERNAO DIAS**
 Bairro: **NOSSA SRA DO ROSARIO**
 Município: **JOÃO MONLEVADE**
 E-mail: **dfiscal.lider@yahoo.com.br**
 Insc. Estadual: **Nº: 303**
 Compl.: **5º ANDAR**
 UF: **MG** CEP: **35930-180**
 Telefone: **3138523355**

DADOS DO TOMADOR

Nome/Razão Social: **ASSOC.DE PAIS E AMIGOS DOS SURDOS DE MONLEVADE**
 CNPJ/CPF: **04.280.580/0001-79** Insc. Municipal: **110523**
 Endereço: **RUA OLGA DEMETRIO**
 Bairro: **MANGABEIRAS**
 Município: **JOÃO MONLEVADE**
 E-mail: **apas.mon@oi.com.br**
 Insc. Estadual: **Nº: 17**
 Compl.: **UF: MG** CEP: **35930-192**
 Telefone: **3138528887**

DISCRIMINAÇÃO DO SERVIÇO

SERVIÇOS PRESTADOS DE SERVIÇOS CONTÁBEIS REFERENTE A MARÇO/2023

Item	Tributável	Qtde.	Vi. Unitário R\$	Total R\$
PRESTAÇÃO DE SERVIÇOS	Sim	1,00	492,5000	492,50

Valor Tributável: R\$ 492,50	Valor não Tributável: R\$ 0,00	VALOR BRUTO DA NOTA			R\$ 492,50
Valor Total das Deduções: R\$ 0,00	Desconto Incondicionado: R\$ 0,00	Desconto Condicionado: R\$ 0,00	Base de Cálculo: R\$ 492,50	Aliquota: 0,0000%	Valor do ISS: R\$ 0,00
PIS: 0,000% R\$ 0,00	COFINS: 0,000% R\$ 0,00	INSS: 0,000% R\$ 0,00	IR: 0,000% R\$ 0,00	CSLL: 0,000% R\$ 0,00	Outras Retenções: R\$ 0,00
Valor Aproximado de Impostos: Federais R\$ 0,00 Estaduais R\$ 0,00 Municipais R\$ 0,00			VALOR LÍQUIDO DA NOTA		R\$ 492,50

ENQUADRAMENTO DO SERVIÇO

17.19 - Contabilidade, inclusive serviços técnicos e auxiliares.

OUTRAS INFORMAÇÕES

Mês de Competência: **04/2023** Local do Recolhimento: **JOÃO MONLEVADE/MG** Data Geração: **05/04/2023 00:00:00**
 Recolhimento: **Sem Retenção** Tributação: **Fixo**
 CNAE: **6920601**
 Observações:

O conteúdo deste documento fiscal é de inteira responsabilidade do emissor.

Impresso em: **05/04/2023 às 09:13:16**

Recebi(emos) de: **ESCRITORIO DE CONTABILIDADE LIDER LTDA**
 Os serviços constantes nesta Nota Fiscal de Serviços Eletrônica.

Data

Assinatura do Recebedor

NOTA FISCAL DE SERVIÇOS ELETRÔNICA
 Número: **90**
 Certificação
C82D2-B944C

APAS-MON
 133



Transações Pendentes

DOC ou TED Eletrônico

Debitado

Agência 2220-9
Conta corrente 55900-8 ASSOCIACAO P A S M REGIAO

Creditado

Banco 260 NU PAGAMENTOS - IP
Agência (sem DV) 1
Conta corrente (com DV) 509628067
CPF 151.477.696-09
Nome favorecido GABRIEL LIMA GUERRA ✓
Finalidade CREDITO EM CONTA
Número documento 42.801
Valor 1.750,00 ✓
Destinação 0
Data transferência 28/04/2023 ✓

C - CPF/CNPJ diferente

Autenticação SISBB 7A688E4F94C98A63

Assinada por	JD830496 VIRGINIA LIMA PIRES	28/04/2023 16:51:19
	JD830497 VANDA LOUREIRO GOMES	28/04/2023 16:52:41

Transação efetuada com sucesso.

Transação efetuada com sucesso por: JD830497 VANDA LOUREIRO GOMES.





MUNICÍPIO DE JOÃO MONLEVADE
SECRETARIA MUNICIPAL DE FAZENDA



Número da Nota Fiscal
2
Série: **E**
Data Emissão: **28/04/2023**
Certificação: **56C0D-6ABE0**

NOTA FISCAL AVULSA DE SERVIÇOS ELETRÔNICA - NFS-E

DADOS DO PRESTADOR

Nome/Razão Social: **GABRIEL LIMA GUERRA**
 Nome Fantasia:
 CNPJ/CPF: **151.477.696-09** Insc. Municipal: **1514** Insc. Estadual:
 Endereço: **RUA VENEZUELA** N°: **46**
 Bairro: **N SRA DA CONCEIÇÃO** Compl.:
 Município: **JOÃO MONLEVADE** UF: **MG** CEP: **35930-040**
 E-mail: **gabrielpiresguerra@yahoo.com.br** Telefone: **3194701254**

DADOS DO TOMADOR

Nome/Razão Social: **ASSOC.DE PAIS E AMIGOS DOS SURDOS DE MONLEVADE** Insc. Estadual:
 CNPJ/CPF: **04.280.580/0001-79** Insc. Municipal: **110523** N°: **17**
 Endereço: **RUA OLGA DEMETRIO** Compl.:
 Bairro: **MANGABEIRAS** UF: **MG** CEP: **35930-192**
 Município: **JOÃO MONLEVADE** Telefone: **3138528887**
 E-mail: **apasmon.jm@gmail.com**

DISCRIMINAÇÃO DO SERVIÇO

PRESTAÇÃO DE SERVIÇO DE PINTURA EM ARTE GRAFITE NO MURO DE FRENTE DA APASMON REFERENTE A SEGUNDA PARCELA (50%) TOTALIZANDO DO SERVIÇO R\$ 3.500,00

Item	Tributável	Qtde.	Vi. Unitário R\$	Total R\$
PRESTAÇÃO DE SERVIÇOS	Sim	1,00	1.750,0000	1.750,00

Valor Tributável: R\$ 1.750,00	Valor não Tributável: R\$ 0,00	VALOR BRUTO DA NOTA			R\$ 1.750,00
Valor Total das Deduções: R\$ 700,00	Desconto Incondicionado: R\$ 0,00	Desconto Condicionado: R\$ 0,00	Base de Cálculo: R\$ 1.050,00	Alíquota: 5,0000%	Valor do ISS: R\$ 52,50
PIS: 0,000% R\$ 0,00	COFINS: 0,000% R\$ 0,00	INSS: 0,000% R\$ 0,00	IR: 0,000% R\$ 0,00	CSLL: 0,000% R\$ 0,00	Outras Retenções: R\$ 0,00
Valor Aproximado de Impostos: Federais R\$ 0,00 Estaduais R\$ 0,00 Municipais R\$ 0,00			VALOR LÍQUIDO DA NOTA		R\$ 1.750,00

ENQUADRAMENTO DO SERVIÇO

17.05 - Fornecimento de mão-de-obra, mesmo em caráter temporário, inclusive de empregados ou trabalhadores, avulsos ou temporários, contratados pelo prestador de serviço.

OUTRAS INFORMACÕES

Mês de Competência: **04/2023** Local do Recolhimento: **JOÃO MONLEVADE/MG** Dt: **28/04/2023 00:00:00**
 Recolhimento: **Sem Retenção** Tributação: **Tributação por Faturamento (Variável)** Competência:

CNAE:
Observações:

O conteúdo deste documento fiscal é de inteira responsabilidade do emissor.

Impresso em: 28/04/2023 às 16:37:31

Recebi(emos) de: **GABRIEL LIMA GUERRA**
 Os serviços constantes nesta Nota Fiscal Avulsa de Serviços Eletrônica

NOTA FISCAL DE SERVIÇOS ELETRÔNICA
 Número: 2
 Certificação
 56C0D-6ABE0

 Data Assinatura do Recebedor



Identificação do Contribuinte: GABRIEL LIMA GUERRA CNPJ: 15147769809 RUA VENEZUELA, 46 - N SRA DA CONCEIÇÃO JOÃO MONLEVADE - MG 35930040							Código	Tributo	Valor
							1	ISSQN	52.50
Observação: Pagável somente nas agências bancárias do Banco do Brasil, SiccoB CREDIMEPE, Banco Mercantil do Brasil, Lotéricas e Correios. Não receber após 22/05/2023.							Guia Prestador Referência: 4/2023 ✓ Valor Tributo: 52.50 Outros Acréscimos: 10.97 Total: 63.47 ✓		
Ano	Mês	Pr/Tot	Vencimento original	Emissão	Vencimento do boleto	Número Guia	Seq.		
2023	4	1/1	22/05/2023	28/04/2023	22/05/2023	00000000010161121	2		
81660000000-3 63472285202-3 30522000000-7 00010161121-8 							Sub Total	52.50	
							Multa	0.00	
							Juros	0.00	
							Correção	0.00	
							Tarifa	10.97	
							Total a Recolher:	63.47	

Autenticação Mecânica Via do Banco

RECIBO DO SACADO



MUNICÍPIO DE JOÃO MONLEVADE
SECRETARIA MUNICIPAL DE FAZENDA

DOCUMENTO DE ARRECAÇÃO DO IMPOSTO SOBRE SERVIÇOS - PRESTADOR

Inscrição Municipal	CNPJ / CPF	Período Incidência	Vencimento original	Vencimento do boleto	Valor do Imposto
1514	151.477.696-09	ABRIL/2023	22/05/2023	22/05/2023	52.50
Sacado			Documento	Correção Monetária	
GABRIEL LIMA GUERRA			00000000010161121	0.00	
Endereço			Valor Tributo:	Multa	Juros
RUA VENEZUELA, 46 - N SRA DA CONCEIÇÃO			52.50	0.00	0.00
35930-040 JOÃO MONLEVADE - MG			Outros Acréscimos:	Total do Documento	
			10.97	63.47	
			Total:	63.47	
Certificação					Tipo de Guia
8166000000063472285202305220000000010161121					Prestador - 0 - Normal

Notas Fiscais não Retidas na Fonte

Nota Fiscal	CNPJ / CPF	Razão Social	Data	Valor NF	Dedução	Bs Calc.	Alíq.	Imposto
QTD NOTAS:	1		TOTAL:	1750.00	700.00	1050.00		52.50

Notas Fiscais Retidas na Fonte

Nota Fiscal	CNPJ / CPF	Razão Social	Data	Valor NF	Dedução	Bs Calc.	Alíq.	Imposto
QTD NOTAS:	0		TOTAL:					

Notas Fiscais com Outras Formas de Recolhimentos (DAS; Carnê; Isento; Imune)

Nota Fiscal	CNPJ / CPF	Razão Social	Data	Valor NF	Dedução	Bs Calc.	Alíq.	Imposto
QTD NOTAS:	0		TOTAL:					

Notas Fiscais Canceladas

Nota Fiscal	CNPJ / CPF	Razão Social	Data	Valor NF	Dedução	Bs Calc.	Alíq.	Imposto
QTD NOTAS:	0		TOTAL:					

Autenticação Mecânica Ficha de Compensação
 136
 Nº



Comprovante de pagamento

28 ABR 2023 - 16:38:53

Valor R\$ 63,47-

Pagador Gabriel Lima Guerra-

Agência 0001

Conta 50962806-7

Documentos

Favorecido PREF DE JOAO MONLEVADE

Linha digitável

816600000000-3
63472285202-3
305220000000-7
00010161121-8



Nu Pagamentos S.A. - Instituição de Pagamento
CNPJ 18.236.120/0001-58

ID da transação: 644c20cd-2848-4e6b-



Transações Pendentes

DOC ou TED Eletrônico

Debitado

Agência 2220-9
Conta corrente 55900-8 ASSOCIACAO P A S M REGIAO

Creditado

Banco 104 CAIXA ECONOMICA FEDERAL
Agência (sem DV) 607 JOAO MONLEVADE
Conta corrente (com DV) 12860
CNPJ 16.893.117/0001-81
Nome favorecido ESCRITORIO DE CONTABILIDADE LIDER LTDA ✓
Finalidade CREDITO EM CONTA
Número documento 50.901
Valor 492,50 ✓
Destinação 0
Data transferência 09/05/2023 ✓
"C" - CPF/CNPJ diferente
Autenticação SISBB D75EE77A43F99F0B

Assinada por JD830496 VIRGINIA LIMA PIRES 09/05/2023 09:10:15
JD830497 VANDA LOUREIRO GOMES 09/05/2023 09:16:47

Transação efetuada com sucesso.

Transação efetuada com sucesso por: JD830497 VANDA LOUREIRO GOMES.





MUNICÍPIO DE JOÃO MONLEVADE
SECRETARIA MUNICIPAL DE FAZENDA



Número da Nota Fiscal
91

Série: E

Data Emissão: 04/05/2023 #

Certificação: 2CF7F-53869

NOTA FISCAL DE SERVIÇOS ELETRÔNICA - NFS-E

DADOS DO PRESTADOR

Nome/Razão Social: ESCRITORIO DE CONTABILIDADE LIDER LTDA ✓
Nome Fantasia: CONTABILIDADE LIDER
CNPJ/CPF: 16.893.117/0001-81 Insc. Municipal: 14192
Endereço: RUA FERNAO DIAS
Bairro: NOSSA SRA DO ROSARIO
Município: JOÃO MONLEVADE
E-mail: dfiscal.lider@yahoo.com.br

Insc. Estadual:
Nº: 303
Compl.: 5º ANDAR
UF: MG CEP: 35930-180
Telefone: 3138523355

DADOS DO TOMADOR

Nome/Razão Social: ASSOC.DE PAIS E AMIGOS DOS SURDOS DE MONLEVADE
CNPJ/CPF: 04.280.580/0001-79 Insc. Municipal: 110523
Endereço: RUA OLGA DEMETRIO
Bairro: MANGABEIRAS
Município: JOÃO MONLEVADE
E-mail: apas.mon@oi.com.br

Insc. Estadual:
Nº: 17
Compl.:
UF: MG CEP: 35930-192
Telefone: 3138528887

DISCRIMINAÇÃO DO SERVIÇO

SERVIÇOS PRESTADOS DE SERVIÇOS CONTÁBEIS REFERENTE A ABRIL/2023 ✓

Item	Tributável	Qtde.	Vi. Unitário R\$	Total R\$
PRESTAÇÃO DE SERVIÇOS	Sim	1,00	492,5000	492,50

Valor Tributável: R\$ 492,50	Valor não Tributável: R\$ 0,00	VALOR BRUTO DA NOTA			R\$ 492,50
Valor Total das Deduções: R\$ 0,00	Desconto Incondicionado: R\$ 0,00	Desconto Condicionado: R\$ 0,00	Base de Cálculo: R\$ 492,50	Alíquota: 0,0000%	Valor do ISS: R\$ 0,00
PIS: 0,000% R\$ 0,00	COFINS: 0,000% R\$ 0,00	INSS: 0,000% R\$ 0,00	IR: 0,000% R\$ 0,00	CSLL: 0,000% R\$ 0,00	Outras Retenções: R\$ 0,00
Valor Aproximado de Impostos: Federais R\$ 0,00 Estaduais R\$ 0,00 Municipais R\$ 0,00			VALOR LÍQUIDO DA NOTA		R\$ 492,50

ENQUADRAMENTO DO SERVIÇO

17.19 - Contabilidade, inclusive serviços técnicos e auxiliares.

OUTRAS INFORMAÇÕES

Mês de Competência: 05/2023 Local do Recolhimento: JOÃO MONLEVADE/MG Data Geração: 04/05/2023 00:00:00
Recolhimento: Sem Retenção Tributação: Sociedade de Profissionais
CNAE: 6920601
Observações:

O conteúdo deste documento fiscal é de inteira responsabilidade do emissor.

Impresso em: 04/05/2023 às 14:10:59

Recebi(emos) de: ESCRITORIO DE CONTABILIDADE LIDER LTDA Os serviços constantes nesta Nota Fiscal de Serviços Eletrônica.	NOTA FISCAL DE SERVIÇOS ELETRÔNICA Número: 91 Certificação 2CF7F-53869
_____ Data	_____ Assinatura do Recebedor

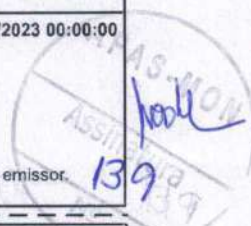



Transações Pendentes

G335221347259025015
22/05/2023 14:01:33

DOC ou TED Eletrônico

Debitado

Agência 2220-9
Conta corrente 55900-8 ASSOCIACAO P A S M REGIAO

Creditado

Banco 237 BCO BRADESCO S.A.
Agência (sem DV) 1503 JOAO MONLEVADE
Conta corrente (com DV) 744352
CNPJ 24.945.920/0001-40
Nome favorecido WARLEYTON GOMES DA SILVA 04992701698 ✓
Finalidade CREDITO EM CONTA
Número documento 52.202
Valor 2.500,00 ✓
Destinação 0
Data transferência 22/05/2023 ✓
"C" - CPF/CNPJ diferente
Autenticação SISBB BFB60BA7E8234365

Assinada por JD830496 VIRGINIA LIMA PIRES 22/05/2023 13:53:50
JD830497 VANDA LOUREIRO GOMES 22/05/2023 14:01:33

Transação efetuada com sucesso.

Transação efetuada com sucesso por: JD830497 VANDA LOUREIRO GOMES.

[Handwritten signature]





Transações Pendentes

G334231336069541016
23/05/2023 13:46:06

DOC ou TED Eletrônico

Debitado

Agência 2220-9
Conta corrente 55900-8 ASSOCIACAO P A S M REGIAO

Creditado

Banco 237 BCO BRADESCO S.A.
Agência (sem DV) 1503 JOAO MONLEVADE
Conta corrente (com DV) 744352
CNPJ 24.945.920/0001-40
Nome favorecido WARLEYTON GOMES DA SILVA 04992701698 ✓
Finalidade CREDITO EM CONTA
Número documento 52.301
Valor 2.500,00 ✓
Destinação 0
Data transferência 23/05/2023 ✓
"C" - CPF/CNPJ diferente
Autenticação SISBB A78793433B7FADAF

Assinada por JD830496 VIRGINIA LIMA PIRES 23/05/2023 13:41:50
JD830497 VANDA LOUREIRO GOMES 23/05/2023 13:46:06

Transação efetuada com sucesso.

Transação efetuada com sucesso por: JD830497 VANDA LOUREIRO GOMES.

Handwritten signature in blue ink.





MUNICÍPIO DE JOÃO MONLEVADE
SECRETARIA MUNICIPAL DE FAZENDA



Número da Nota Fiscal
20

Série: **E**

Data Emissão: **19/05/2023**

Certificação: **7C6A4-FD906**

NOTA FISCAL DE SERVIÇOS ELETRÔNICA - NFS-E

DADOS DO PRESTADOR

Nome/Razão Social: **WARLEYTON GOMES DA SILVA**
 Nome Fantasia: **HELP LAR REFORMAS E MANUTENÇÃO PREDIAL**
 CNPJ/CPF: **24.945.920/0001-40** Insc. Municipal: **2260991**
 Endereço: **TRINTA E QUATRO**
 Bairro: **LOANDA**
 Município: **JOÃO MONLEVADE**
 E-mail: **warleyton@gmail.com**

Insc. Estadual:
 Nº: **236**
 Compl.:
 UF: **MG** CEP: **35931-072**
 Telefone: **31998284951**

DADOS DO TOMADOR

Nome/Razão Social: **ASSOC.DE PAIS E AMIGOS DOS SURDOS DE MONLEVADE**
 CNPJ/CPF: **04.280.580/0001-79** Insc. Municipal: **110523**
 Endereço: **RUA OLGA DEMETRIO**
 Bairro: **MANGABEIRAS**
 Município: **JOÃO MONLEVADE**
 E-mail: **apasmon.jm@gmail.com**

Insc. Estadual:
 Nº: **17**
 Compl.:
 UF: **MG** CEP: **35930-192**
 Telefone: **3138528887**

DISCRIMINAÇÃO DO SERVIÇO

PRESTAÇÃO DE SERVIÇOS DE EXECUÇÃO DE REFORMA E ADEQUAÇÃO DOS BANHEIROS FEMININO E MASCULINO SEM ALTERAÇÃO DE ÁREA, INCLUINDO: LIGAÇÕES HIDRO SANITÁRIAS, ELÉTRICA, FRALDÁRIO, INSTALAÇÃO DE BACIAS SANITÁRIAS COM CAIXA ACOPLADA, SUBSTITUIÇÃO DE CERÂMICA DO PISO E AZULEJOS.

Item	Tributável	Qtde.	VI. Unitário R\$	Total R\$
ENTRADA: MÃO-DE-OBRA	Sim	1,00	5.000,0000	5.000,00

Valor Tributável: R\$ 5.000,00	Valor não Tributável: R\$ 0,00	VALOR BRUTO DA NOTA			R\$ 5.000,00
Valor Total das Deduções: R\$ 0,00	Desconto Incondicionado: R\$ 0,00	Desconto Condicionado: R\$ 0,00	Base de Cálculo: R\$ 5.000,00	Alíquota: 0,0000%	Valor do ISS: R\$ 0,00
PIS: 0,000% R\$ 0,00	COFINS: 0,000% R\$ 0,00	INSS: 0,000% R\$ 0,00	IR: 0,000% R\$ 0,00	CSLL: 0,000% R\$ 0,00	Outras Retenções: R\$ 0,00
Valor Aproximado de Impostos: Federais R\$ 0,00 Estaduais R\$ 0,00 Municipais R\$ 0,00			VALOR LÍQUIDO DA NOTA		R\$ 5.000,00

ENQUADRAMENTO DO SERVIÇO

7.02 - Execução, por administração, empreitada ou subempreitada, de obras de construção civil, hidráulica ou elétrica e de outras obras semelhantes, inclusive sondagem, perfuração de poços, escavação, drenagem e irrigação, terraplanagem, pavimentação, concretagem

OUTRAS INFORMAÇÕES

Mês de Competência: **05/2023** Local do Recolhimento: **JOÃO MONLEVADE/MG** Data Geração: **19/05/2023 00:00:00**
 Recolhimento: **Sem Retenção** Tributação: **Microempresário Individual (MEI)**
 CNAE: **4399103** Empresa Optante do Simples Nacional
 Observações:

Impresso em: 19/05/2023 às 15:47:27

O conteúdo deste documento fiscal é de inteira responsabilidade do emissor.

Recebi(emos) de: **WARLEYTON GOMES DA SILVA**
 Os serviços constantes nesta Nota Fiscal de Serviços Eletrônica.

NOTA FISCAL DE SERVIÇOS ELETRÔNICA
 Número: 20
 Certificação
 7C6A4-FD906

Data

Assinatura do Recebedor





APAS - MON

Associação de Pais e Amigos dos Surdos de Monlevade e Região

CNPJ: 04.280.580/0001-79



MÉDIA DE PREÇOS PARA AQUISIÇÃO/SERVIÇOS

ITEM	QUANTIDADE	DESCRIÇÃO	CARLOS ANTONIO	JM REPAROS E MANUTENÇÃO	HELP'LAR REPAROS E MANUTENÇÃO PREDIAL	
1		EXECUÇÃO DE SERVIÇOS COMPREENDENDO REFORMA E ADEQUAÇÃO DOS BANHEIROS FEMININO E MASCULINO SEM ALTERAÇÃO DA ÁREA GLOBAL, LIGAÇÕES HIDROSSANITÁRIAS, ELÉTRICA, INSTALAÇÃO DE BACIAS, PORTAS DE ALUMINIO NOS BOX E JANELAS, SUBSTITUIÇÃO DE CERÂMICA E AZULEIROS TORNEIRAS, COM PAREDES EM DRYWALL	16.490,00	14.630,00	10.571,12	
PREÇO / COMPRA/SERVIÇOS:						R\$ 10.571,12

PRODUTO/DESCRIÇÃO / COTAÇÃO DE PREÇOS

Empresa: Help Lei Papirões e Manutenção Predial

Telefone: (31) 998284951 38513743

Data: 17/04/2023 Validade: 30 dias

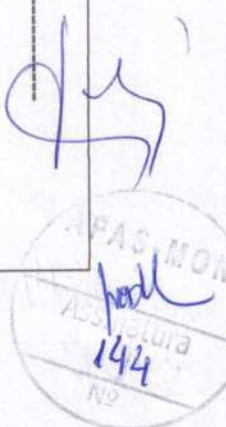

Quantidade	Und.	Itens / MATERIAL	Valor Total /empreitada (R\$)
03	unidade	EXECUÇÃO DE SERVIÇOS, COMPREENDENDO AS ATIVIDADES DE REFORMA E ADEQUAÇÃO DOS BANHEIROS, FEMININO E MASCULINO, SEM ALTERAÇÃO DE SUA ÁREA GLOBAL, INCLUINDO LIGAÇÕES HIDROSSANITÁRIAS, ELÉTRICA, INSTALAÇÃO DE BACIAS SANITÁRIAS COM CAIXA E CUBA, PREPARAÇÃO PARA ADAPTAÇÃO DE PORTAS DE ALÚMINIO NOS BOX E JANELAS, SUBSTITUIÇÃO DE CERÂMICA DO PISO E AZULEJOS, ADAPTAÇÃO DE TORNEIRA, CONSTRUÇÃO DE PAREDES EM DRYWALL CONFORME CROQUI ANEXO.	R\$ 30.573,12
VALOR TOTAL DO SERVIÇO			

Carimbo/assinatura da empresa:

[Handwritten Signature]

CNPJ: 255.272-116

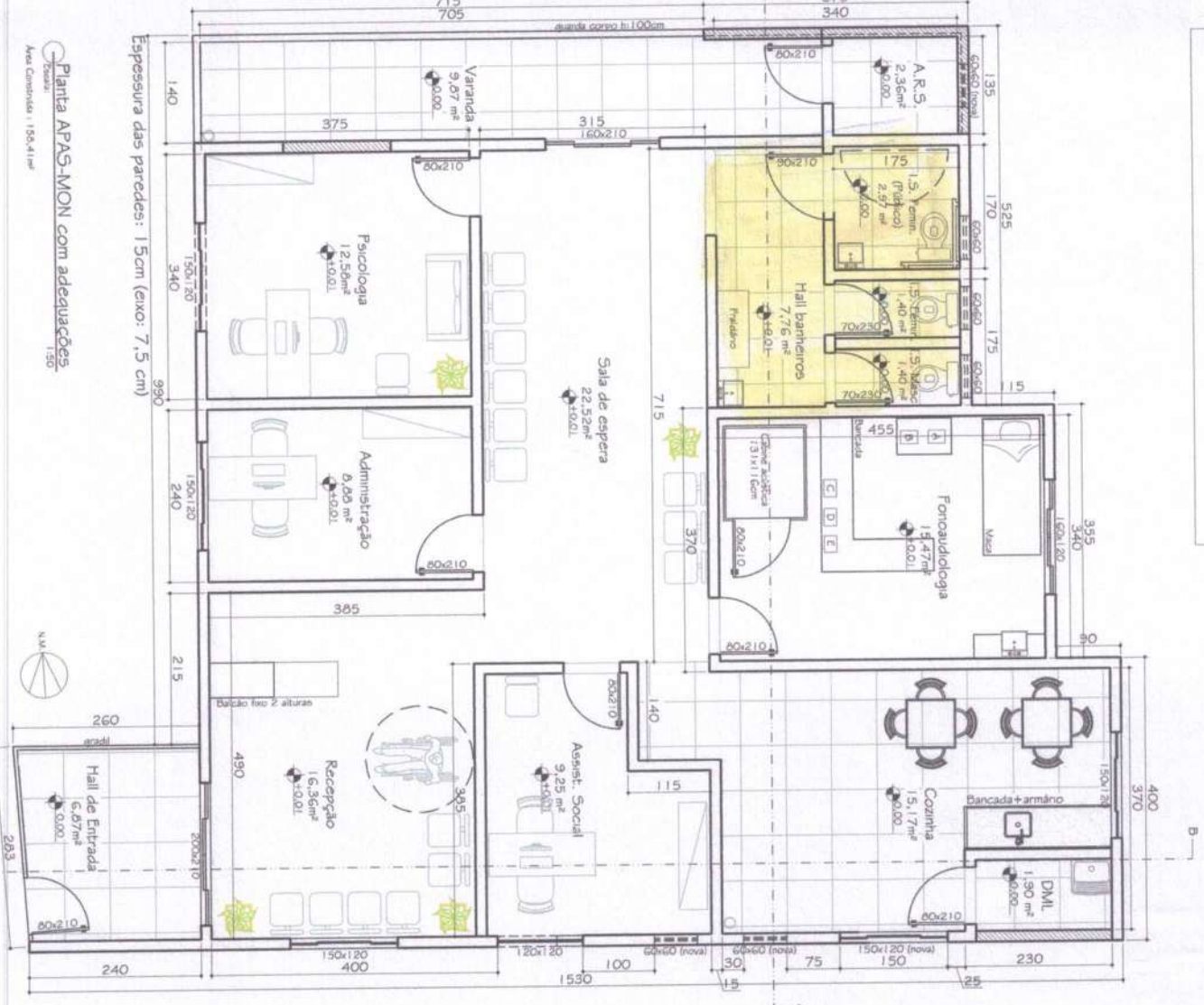

Espessura das paredes: 15cm (exceto 7,5 cm)

Planta APAS-MON com adequações
 Área Construída: 1.584,41 m²



SIMBOLOGIA
 --- Paredes existentes
 - - - Paredes a demover
 = = = Paredes a construir

ACABAMENTOS INTERNOS:
 * Piso interno cerâmica
 * Paredes de cozinha e banheiros, pintura acrílica;
 * Paredes de sala e 1.5.; Cozinha piso-esteiro;
 (na cozinha, alt. H=2m)
 * Teto: Pintura acrílica.

EQUIPAMENTOS - FONOAUDIOLÓGIA:
 A. Tede vestibular Idemto
 B. Emissores de ondas curtas
 C. Teto receptor regular (aparato auditivo)
 D. Aúdiometro
 E. Aúdiometro

QUADRO DE ESQUADRIAS

TIPO	QUANTIDADE	MATERIAL	VENIO	TIPO DE ABERTURA	PERÍMETRO	QUANTIDADE (unidade)
Janelas	10x120 cm	Alu.	U	Com.	300 cm	01 unidade
Janelas	15x120 cm	Alu.	U	Com.	300 cm	01 unidade
Janelas	15x120 cm	Alu.	U	Com.	300 cm	01 unidade
Janelas	15x120 cm	Alu.	U	Com.	300 cm	01 unidade
Janelas	15x120 cm	Alu.	U	Com.	300 cm	01 unidade
Janelas	15x120 cm	Alu.	U	Com.	300 cm	01 unidade
Janelas	15x120 cm	Alu.	U	Com.	300 cm	01 unidade
Janelas	15x120 cm	Alu.	U	Com.	300 cm	01 unidade
Janelas	15x120 cm	Alu.	U	Com.	300 cm	01 unidade
Janelas	15x120 cm	Alu.	U	Com.	300 cm	01 unidade

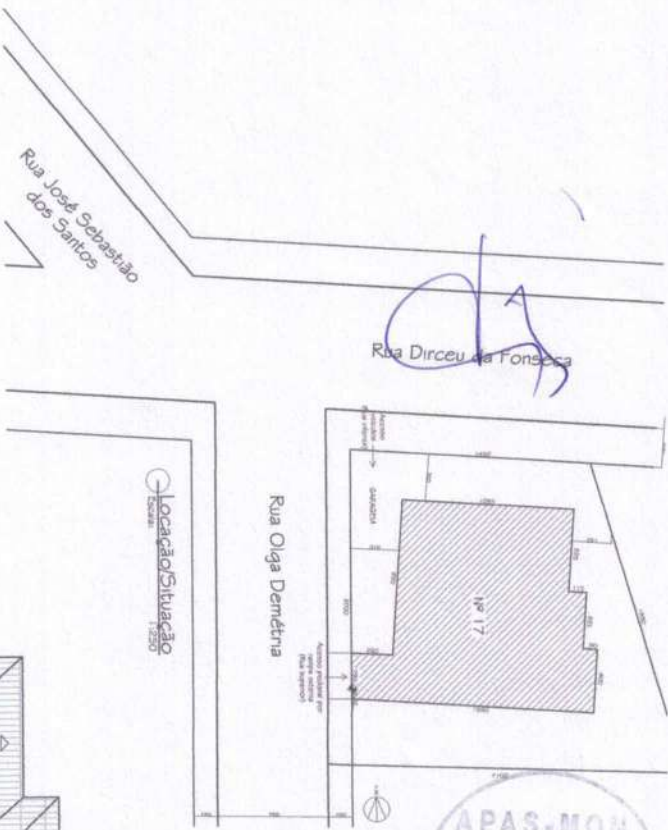

APAS-MON
 Assinatura
 145

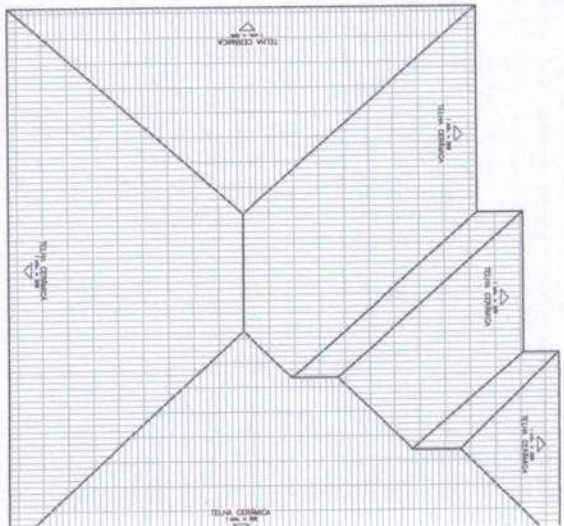

Prefeitura Municipal de João Montevade
 Secretaria Municipal de Obras

REATOR:	D. Latorre	PROJ.:	Arquitetônico / estrutural
SECRETÁRIO:	Edson Bastos	DATA:	21/0-1
Relatório do projeto de APAS-MON (Associação de Pais e Amigos dos Surdos de Montevade e Região)			
ENDEREÇO:	Rua Olga Demétria, 17, Bairro Montevade.	ÁREA CONSTRUIVA:	336,0 m²
PROJ.:	APAS-MON	ÁREA OBRADA:	1.584,41 m²
RESPONSÁVEL TÉCNICO PELA APROVAÇÃO:	Sergio Demond	CORRETELA DE APROVAÇÃO:	0,45

PRODUTO/DESCRIÇÃO / COTAÇÃO DE PREÇOS

Empresa: SM Reparos e Manutenção

Telefone: (35) 9 98432721

Data: 10-04-23 Validade: 30 dias

Studio por Habitat com.br

[Handwritten Signature]



Quantidade	Und.	Itens / MATERIAL	Valor Total / empreitada (R\$)
03	unidade	EXECUÇÃO DE SERVIÇOS, COMPREENDENDO AS ATIVIDADES DE REFORMA E ADEQUAÇÃO DOS BANHEIROS, FEMININO E MASCULINO, SEM ALTERAÇÃO DE SUA ÁREA GLOBAL, INCLUINDO LIGAÇÕES HIDROSSANITÁRIAS, ELÉTRICA, INSTALAÇÃO DE BACIAS SANITÁRIAS COM CAIXA E CUBA, PREPARAÇÃO PARA ADAPTAÇÃO DE PORTAS DE ALUMÍNIO NOS BOX E JANELAS, SUBSTITUIÇÃO DE CERÂMICA DO PISO E AZULEJOS, ADAPTAÇÃO DE TORNEIRA, CONSTRUÇÃO DE PAREDES EM DRYWALL CONFORME CROQUI ANEXO.	R\$ 14.630,00
VALOR TOTAL DO SERVIÇO			

Carimbo/assinatura da empresa:

Studio por Habitat

Novas adequações solicitadas ao setor de projetos

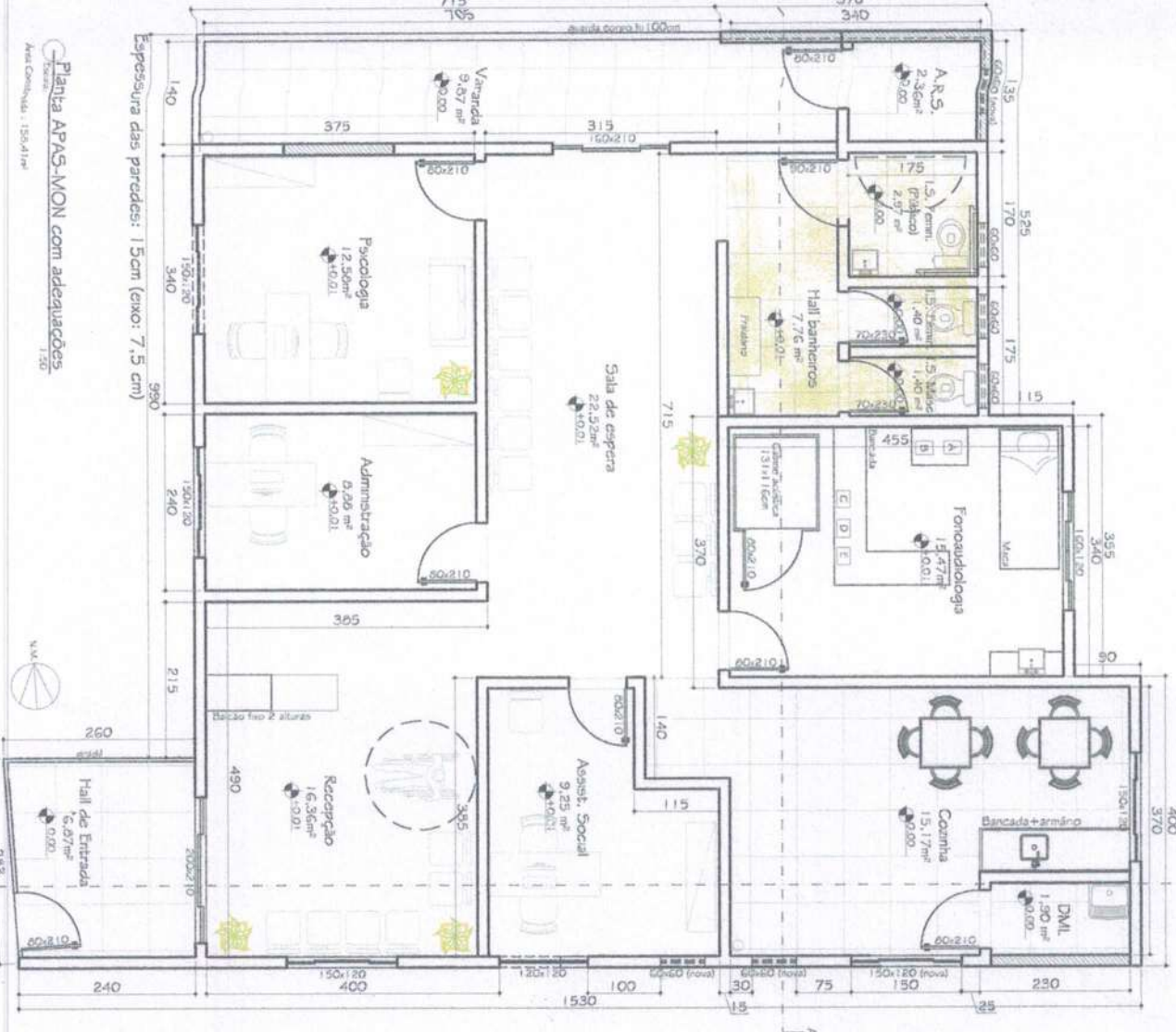

Planta APAS-MON com adequações
 Área Construída - 135,41 m²
 1/30



ACADAMIENTOS INTERIORES:

- Piso: sistema cerâmico
- Forro: de gesso, pintura acrílica
- Paredes: de concreto e L5.1; Cerâmica piso-lato; fio coveado, até H=2m
- Teto: Pintura acrílica

QUADRO DE EQUIPAMENTOS - FONOAUDIOLÓGICA:

A: Tóca webster-Idemita
 B: Trazedor eletroacústico
 C: Trazedor eletroacústico (superalto audível)
 D: Interfoneiro
 E: Amplificador

SIMBOLOGIA

- Paredes existentes
- Paredes a demover
- Paredes a construir

QUADRO DE EQUIPAMENTOS

TPO	QUANTIDADE	MATERIAL	VALOR	TIPO DE	PREÇO	QUANTO
Janela	10	Alu	100,00	10	1000,00	10000,00
Paredes	2000	Alu	100,00	10	1000,00	100000,00
Paredes	2000	Alu	100,00	10	1000,00	100000,00
Paredes	2000	Alu	100,00	10	1000,00	100000,00
Paredes	2000	Alu	100,00	10	1000,00	100000,00
Paredes	2000	Alu	100,00	10	1000,00	100000,00
Paredes	2000	Alu	100,00	10	1000,00	100000,00
Paredes	2000	Alu	100,00	10	1000,00	100000,00
Paredes	2000	Alu	100,00	10	1000,00	100000,00
Paredes	2000	Alu	100,00	10	1000,00	100000,00

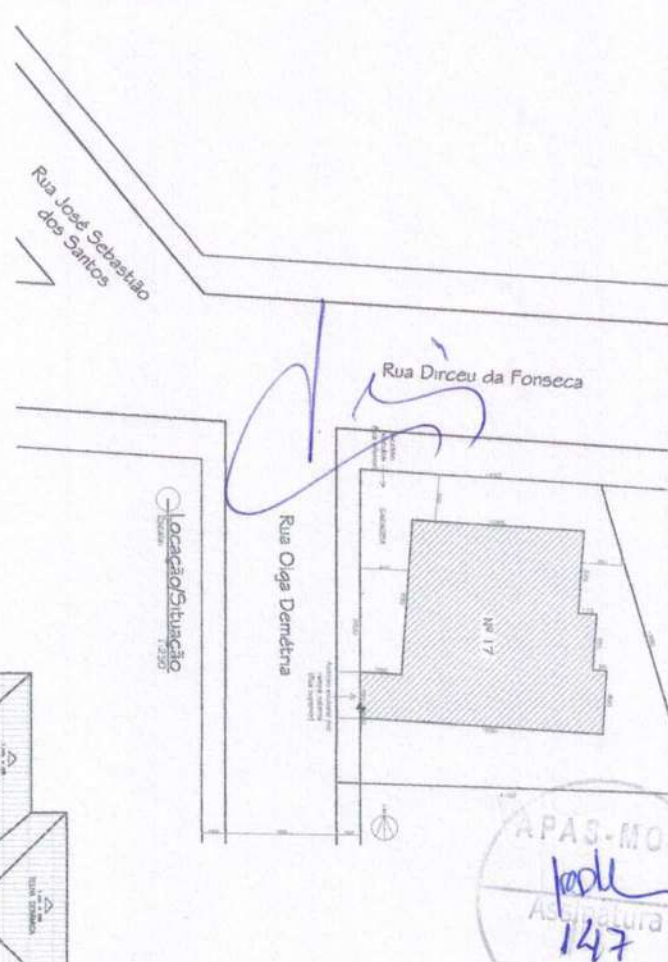

Prefeitura Municipal de João Montevade
 Secretaria Municipal de Obras

Projeto: Dr. Luciano
 Gerente: Eduardo Dutra
 Título: Reforma do projeto de APAS-MON (Associação de Pais e Amigos dos Surdos de Montevade e Região)

Valor: 330,0 m²
 Área Construída: 135,41 m²
 Área Útil: 40,25 m²
 Área Total: 175,66 m²

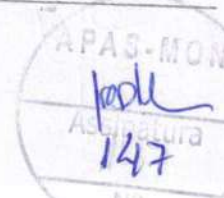

PRODUTO/DESCRIÇÃO / COTAÇÃO DE PREÇOS

Empresa: _____

Carlos Antônio

Telefone: _____

994468477

Data: _____

15-09-23

Validade: _____

25 DIAS

[Signature]



Quantidade	Und.	Itens / MATERIAL	Valor Total /empreitada (R\$)
<i>03</i>	unidade	EXECUÇÃO DE SERVIÇOS, COMPREENDENDO AS ATIVIDADES DE REFORMA E ADEQUAÇÃO DOS BANHEIROS, FEMININO E MASCULINO, SEM ALTERAÇÃO DE SUA ÁREA GLOBAL, INCLUINDO LIGAÇÕES HIDROSSANITÁRIAS, ELÉTRICA, INSTALAÇÃO DE BACIAS SANITÁRIAS COM CAIXA E CUBA, PREPARAÇÃO PARA ADAPTAÇÃO DE PORTAS DE ALUMÍNIO NOS BOX E JANELAS, SUBSTITUIÇÃO DE CERÂMICA DO PISO E AZULEJOS, ADAPTAÇÃO DE TORNEIRA, CONSTRUÇÃO DE PAREDES EM DRYWALL CONFORME CROQUI ANEXO.	<i>R\$ 16.930,00</i>
VALOR TOTAL DO SERVIÇO			

Carimbo/assinatura da empresa:

[Signature]

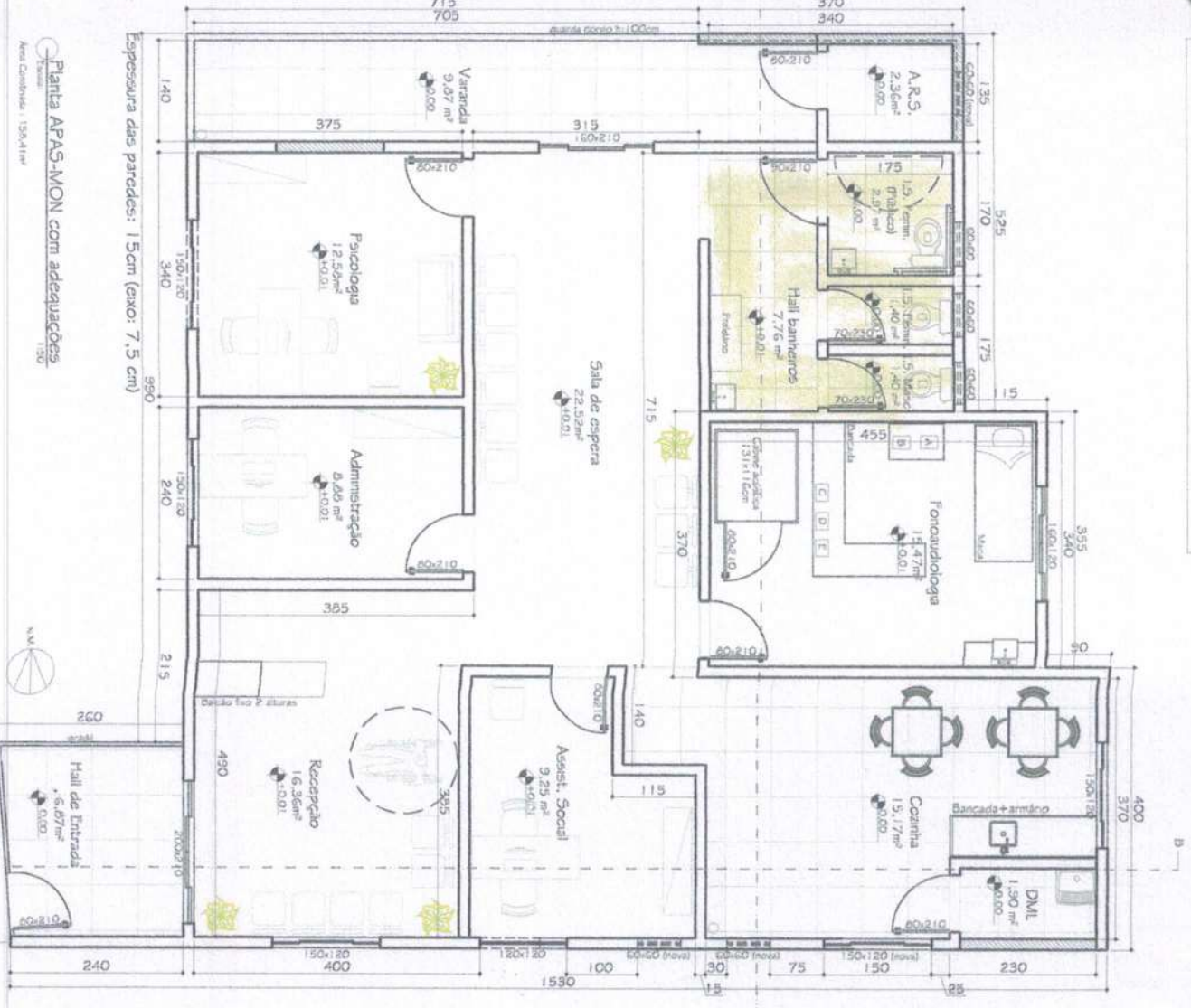

QUADRO DE EQUIPAMENTOS

TIPO	ESPECIFICAÇÃO	MATERIAL	UNIDADE	QUANTIDADE	VALOR UNITÁRIO (R\$)	VALOR TOTAL (R\$)
Arquitetura	Arquitetura	Arquitetura	1	1	1000000	1000000
Engenharia	Engenharia	Engenharia	1	1	500000	500000
Instalação	Instalação	Instalação	1	1	200000	200000
Manutenção	Manutenção	Manutenção	1	1	100000	100000
Outros	Outros	Outros	1	1	50000	50000

ACABAMENTOS INTERIORES:

- Piso interno cerâmica;
- Parquet de áreas secas; pintura acrílica;
- Parquet de cozinha e L.S.; Cozinha por-fletor; (na cozinha, até 11=2m)
- Teto: Tefalona acrílica.

QUADRO DE EQUIPAMENTOS:

- A: Totele vestibular idôntico;
- B: Impressão fotográfica;
- C: Terele vestibular regular (pavimento aluado);
- D: Intercomunicador;
- E: Auditório;



Localização/Situação

Rua Dirceu da Fonseca

Rua Olga Demétria

No 17

Cooperativa

Prefeitura Municipal de João Montevade

Secretaria Municipal de Obras

Projeto: Dr. Lázaro

Execução: Fernando Duarte

Reformulação do projeto de AVIS-ION (Reconstrução de 1º e 2º e Anexo dos Serviços de Montevade e Bogal)

Área construída: 330,0 m²

Área total: 150,41 m²

Valor construído: 40,62%

Valor total: 9,48

Assessoria: APA-SOM



REPÚBLICA FEDERATIVA DO BRASIL

CADASTRO NACIONAL DA PESSOA JURÍDICA

NÚMERO DE INSCRIÇÃO 24.945.920/0001-40 MATRIZ	COMPROVANTE DE INSCRIÇÃO E DE SITUAÇÃO CADASTRAL	DATA DE ABERTURA 06/06/2016
NOME EMPRESARIAL WARLEYTON GOMES DA SILVA 04992701698		
TÍTULO DO ESTABELECIMENTO (NOME DE FANTASIA) HELP LAR REFORMAS E MANUTENCAO PREDIAL	PORTE ME	
CÓDIGO E DESCRIÇÃO DA ATIVIDADE ECONÔMICA PRINCIPAL 43.99-1-03 - Obras de alvenaria		
CÓDIGO E DESCRIÇÃO DAS ATIVIDADES ECONÔMICAS SECUNDÁRIAS 25.42-0-00 - Fabricação de artigos de serralheria, exceto esquadrias 77.32-2-01 - Aluguel de máquinas e equipamentos para construção sem operador, exceto andaimes 43.22-3-02 - Instalação e manutenção de sistemas centrais de ar condicionado, de ventilação e refrigeração 43.21-5-00 - Instalação e manutenção elétrica 43.22-3-01 - Instalações hidráulicas, sanitárias e de gás 25.99-3-01 - Serviços de confecção de armações metálicas para a construção 43.30-4-03 - Obras de acabamento em gesso e estuque 43.30-4-04 - Serviços de pintura de edifícios em geral 43.30-4-05 - Aplicação de revestimentos e de resinas em interiores e exteriores 47.44-0-99 - Comércio varejista de materiais de construção em geral 01.61-0-03 - Serviço de preparação de terreno, cultivo e colheita		
CÓDIGO E DESCRIÇÃO DA NATUREZA JURÍDICA 213-5 - Empresário (Individual)		
LOGRADOURO R TRINTA E QUATRO	NÚMERO 236	COMPLEMENTO *****
CEP 35.931-072	BAIRRO/DISTRITO LOANDA	MUNICÍPIO JOAO MONLEVADE
UF MG	ENDEREÇO ELETRÔNICO WARLEYTON@GMAIL.COM	
TELEFONE (31) 3851-3743		
ENTE FEDERATIVO RESPONSÁVEL (EFR) *****		
SITUAÇÃO CADASTRAL ATIVA	DATA DA SITUAÇÃO CADASTRAL 06/06/2016	
MOTIVO DE SITUAÇÃO CADASTRAL		
SITUAÇÃO ESPECIAL *****	DATA DA SITUAÇÃO ESPECIAL *****	

Aprovado pela Instrução Normativa RFB nº 1.863, de 27 de dezembro de 2018.

Emitido no dia 31/03/2023 às 07:50:58 (data e hora de Brasília).

Página: 1/1



REPÚBLICA FEDERATIVA DO BRASIL

ESTADO DE MINAS GERAIS
POLÍCIA CIVIL DO ESTADO DE MINAS GERAIS
INSTITUTO DE IDENTIFICAÇÃO



POLEGAR DIREITO



Handwritten signature

ASSINATURA DO TITULAR

CARTEIRA DE IDENTIDADE

Handwritten signature

APAS-MON
Handwritten signature
Assinatura
157
Nº

VÁLIDA EM TODO O TERRITÓRIO NACIONAL

REGISTRO
GERAL MG-12.308.142

DATA DE
EXPIRAÇÃO 18/03/2015

NOME

WARLEYTON GOMES DA SILVA

FILIAÇÃO

HELIO GOMES DA SILVA

CLEUZA MARIA SILVA

NATURALIDADE

JOAO MONLEVADE-MG

DATA DE NASCIMENTO

6/11/1980

DOC ORIGEM

CAS. LV-64 FL-57

JOAO MONLEVADE-MG

CPF

PIC-2205

Leticia
LETICIA ALESSI MACHADO ROGÉDO
ASSINATURA DO DIRETOR

2. VIA

LEI N 7.116 DE 29/08/83





MINISTÉRIO DA FAZENDA
Secretaria da Receita Federal

CPF - CADASTRO DE PESSOAS FÍSICAS

Nome

WARLEYTON GOMES DA SILVA

Ng de inscrição

049927016-98

Data do Nascimento

06/11/80





APAS - MON

Associação de Pais e Amigos dos Surdos de Monlevade e Região

CNPJ: 04.280.580/0001-79

- .Fundada em 06 / 05 / 2000
- .Registrada em Cartório em 26 / 01 / 2001
- .Registrada no Conselho Municipal de Assistência Social n° 11 em 07 / 07 / 2001
- .Registrada no Conselho Municipal dos Direitos da Criança e do Adolescente n° 13 em 07 / 07 / 2001
- .Filiada na Secretaria de Estado e Desenvolvimento Social e Esportes n° 16.978 em 06/05/2004
- .Filiada à Federação Nacional de Educação e Integração dos Surdos – FENEIS n° 132 de 22/10/2002
- .Registrada no Conselho Nacional de Assistência Social n° 71010.002122/2006-63 em 19/12/2006
- .Utilidade Pública Municipal Lei n° 1.554 de 29/11/2002
- .Utilidade Pública Estadual Lei n° 15.320 de 08/09/2004
- .Utilidade Pública Federal Portaria 1.276 de 14/05/2006 n° 08071.009326/2006-74
- .CEBAS-Ministério da Cidadania/Secretaria Nacional de Assistência Social – Portaria 168/2020

CONTRATO DE PRESTAÇÃO DE SERVIÇO POR TEMPO DETERMINADO

CONTRATANTE: IDENTIFICAÇÃO DAS PARTES CONTRATADAS

CONTRATANTE: APAS- MON, Associação de Pais e Amigos dos Surdos de Monlevade e Região, com sede e foro na Rua Olga Demétrio, n° 17, Bairro Mangabeiras, CEP 35930-192, no Estado de Minas Gerais, inscrito no CNPJ sob o n° 04.280.580/0001-79; neste ato representada pela presidente Sra. Virginia Lima Pires, CPF n° 328.083.726-04, de nacionalidade Brasileira, estado civil casada, profissão: professora aposentada, residente e domiciliado à Rua Armando Batista, 350, Bairro Rosário, CEP 35.930-175, cidade de João Monlevade, Estado de Minas Gerais.

CONTRATADO: HELP LAR REFORMAS E MANUTENÇÃO PREDIAL, inscrita no CNPJ sob o n° 24.945.920/0001-40; representada neste ato por **WARLEYTON GOMES DA SILVA**, de nacionalidade Brasileira, de Estado Civil casado, Carteira de Identidade de n° **MG 12.308.142 PC/MG**, e do CPF de n° **049.927.016-98**, residente e domiciliado na Rua Trinta e Quatro, n° 236, CEP 35931-072- Bairro Loanda, cidade João Monlevade, Estado de Minas Gerais, telefone: (31) 99828-4951; Email: helpplarrefomas@gmail.com

As partes acima identificadas têm, entre si, justo e acertado o presente contrato de prestação de serviço de prazo determinado, que se regerá pelas cláusulas seguintes e pelas condições descritas no presente.

Cláusula 1ª. O objeto deste contrato é a **EXECUÇÃO DE SERVIÇOS, COMPREENDENDO AS ATIVIDADES DE REFORMA E ADEQUAÇÃO DOS BANHEIROS, FEMININO E MASCULINO, SEM ALTERAÇÃO DE SUA ÁREA GLOBAL, INCLUINDO LIGAÇÕES HIDROSSANITÁRIAS, ELÉTRICA, INSTALAÇÃO DE BACIAS SANITÁRIAS COM CAIXA E CUBA, PREPARAÇÃO PARA ADAPTAÇÃO DE PORTAS DE ALUMÍNIO NOS BOX E JANELAS, SUBSTITUIÇÃO DE CERÂMICA DO PISO E AZULEJOS, ADAPTAÇÃO DE TORNEIRA, CONSTRUÇÃO DE PAREDES EM DRYWALL, CONFORME CROQUI ANEXO.**

Cláusula 2ª. O CONTRATADO declara que recebe, neste ato, orientações DESCRITAS NA PLANILHA DE ORÇAMENTO e, acata todas as determinações da CONTRATANTE referentes à interpretação e execução dos mesmos.

Cláusula 3ª. Em remuneração pela execução dos serviços prestados, o CONTRATADO receberá da CONTRATANTE a quantia no valor total de **R\$ 10.571,12 (DEZ MIL QUINHENTOS E SETENTA E UM REAIS E 12 CENTAVOS)** pagos da seguinte forma:

Entrada de R\$5.000,00 (cinco mil reais) no início da obra; R\$ 2.000,00 (dois mil reais) no decorrer da obra e, o restante do valor, sendo R\$3.571,12 (três mil quinhentos e setenta e um reais e doze centavos), pagos na CONCLUSÃO do serviço objeto deste contrato; **totalizando o valor global de R\$10.571,12 (dez mil quinhentos e setenta e um reais e doze centavos)**, devendo ser pago em transferência Bancária e, somente em nome do CONTRATADO na **conta corrente n° 74435-2, agência 1503, Banco Bradesco/ João Monlevade**, através da conta da parceria: Conta Corrente: Banco do Brasil 55900-8, Agência 2220-9/João Monlevade/MG; (Termo de

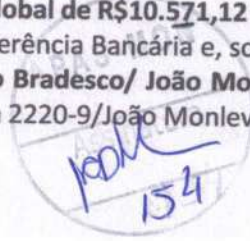

Handwritten signatures and initials in blue ink.



APAS - MON

Associação de Pais e Amigos dos Surdos de Monlevade e Região

CNPJ: 04.280.580/0001-79

- .Fundada em 06 / 05 / 2000
- .Registrada em Cartório em 26 / 01 / 2001
- .Registrada no Conselho Municipal de Assistência Social nº 11 em 07 / 07 / 2001
- .Registrada no Conselho Municipal dos Direitos da Criança e do Adolescente nº 13 em 07/ 07/2001
- .Registrada no Conselho Nacional de Assistência Social nº 16.978 em 06/05/2004
- .Filiada na Secretaria de Estado e Desenvolvimento Social e Esportes nº 16.978 em 06/05/2004
- .Filiada à Federação Nacional de Educação e Integração dos Surdos – FENEIS nº 132 de 22/10/2002
- .Registrada no Conselho Nacional de Assistência Social nº 71010.002122/2006-63 em 19/12/2006
- .Utilidade Pública Municipal Lei nº 1.554 de 29/11/2002
- .Utilidade Pública Estadual Lei nº 15.320 de 08/09/2004
- .Utilidade Pública Federal Portaria 1.276 de 14/05/2006 nº 08071.009326/2006-74
- .CEBAS-Ministério da Cidadania/Secretaria Nacional de Assistência Social – Portaria 168/2020

Colaboração nº 03/2022 (Lei 13.019-Dec.Municipal 112/2018-Chamamento Público 02/2022-Emenda Parlamentar Federal nº 202224880001/GND3/COMAS/JM) Projeto “Melhorando a Acessibilidade Social na Entidade Inclusiva”); sendo que o pagamento da conclusão dos serviços será pago após confirmada à execução dos serviços e desde que os mesmos tenham sido aprovados pela CONTRATANTE.

Parágrafo único: O(s) preço(s) acima referido(s) constituirão a qualquer título, a única e completa remuneração do CONTRATADO pela adequada, perfeita e aceita execução deste contrato; caso haja a conclusão dos serviços antes da data prevista para o término deste contrato a contratante poderá realizar o pagamento restante, ou seja, da parcela faltante, na conclusão dos serviços, desde que esteja em conformidade com a cláusula 3ª deste contrato.

Cláusula 4ª. O CONTRATADO deverá obedecer aos prazos fixados no CRONOGRAMA DOS EXECUÇÃO DE SERVIÇOS, COMPREENDENDO AS ATIVIDADES DE REFORMA E ADEQUAÇÃO DOS BANHEIROS, FEMININO E MASCULINO, SEM ALTERAÇÃO DE SUA ÁREA GLOBAL, INCLUINDO LIGAÇÕES HIDROSSANITÁRIAS, ELÉTRICA, INSTALAÇÃO DE BACIAS SANITÁRIAS COM CAIXA E CUBA, PREPARAÇÃO PARA ADAPTAÇÃO DE PORTAS DE ALUMÍNIO NOS BOX E JANELAS, SUBSTITUIÇÃO DE CERÂMICA DO PISO E AZULEJOS, ADAPTAÇÃO DE TORNEIRA, CONSTRUÇÃO DE PAREDES EM DRYWALL, CONFORME CROQUI ANEXO.

SENDO:

Início: 15/05/2023

Término: 15/07/2023

O PRESENTE CONTRATO TERÁ VIGENCIA POR PRAZO DE 60 (SESSENTA) DIAS, podendo ser prorrogado por mais 30 (trinta) dias, acordado ambas as partes e, com autorização da contratante.

Cláusula 5ª. O CONTRATADO responderá por todos os prejuízos decorrentes da inobservância dos prazos acima estipulados, facultado à CONTRATANTE, em caso de atraso dos serviços, executá-los diretamente, ou por terceiros. Nestes casos, O CONTRATADO fará jus ao pagamento dos trabalhos até então executados, nos termos e condições deste contrato.

Cláusula 6ª . O CONTRATADO obriga-se a:

- estudar e analisar detalhadamente os projetos, plantas, especificações e memoriais relativos à obra;
- transportar ferramentas e equipamentos necessários para a perfeita execução dos trabalhos;
- guardar e vigiar todos os seus bens existentes no local da obra;
- retirar do local das obras após o término das mesmas, todos os equipamentos, máquinas e materiais de sua propriedade;
- cumprir todas as disposições legais relativas à higiene e segurança do trabalho;





APAS - MON

Associação de Pais e Amigos dos Surdos de Monlevade e Região

CNPJ: 04.280.580/0001-79

- .Fundada em 06 / 05 / 2000
- .Registrada em Cartório em 26 / 01 / 2001
- .Registrada no Conselho Municipal de Assistência Social nº 11 em 07 / 07 / 2001
- .Registrada no Conselho Municipal dos Direitos da Criança e do Adolescente nº 13 em 07 / 07 / 2001
- .Filiada na Secretaria de Estado e Desenvolvimento Social e Esportes nº 16.978 em 06/05/2004
- .Filiada à Federação Nacional de Educação e Integração dos Surdos – FENEIS nº 132 de 22/10/2002
- .Registrada no Conselho Nacional de Assistência Social nº 71010.002122/2006-63 em 19/12/2006
- .Utilidade Pública Municipal Lei nº 1.554 de 29/11/2002
- .Utilidade Pública Estadual Lei nº 15.320 de 08/09/2004
- .Utilidade Pública Federal Portaria 1.276 de 14/05/2006 nº 08071.009326/2006-74
- .CEBAS-Ministério da Cidadania/Secretaria Nacional de Assistência Social – Portaria 168/2020

- g) Utilizar todos os equipamentos de proteção individual, responsabilizando-se o CONTRATADO, única e exclusivamente, por todo e qualquer acidente de trabalho que possa ocorrer, bem como, os seus ajudantes.
- h) apresentar, nota fiscal de prestação de serviços, juntamente com guias de recolhimentos tributários;
- i) responsabilizar-se por danos e prejuízos decorrentes de acidentes que eventualmente ocorram durante a execução dos serviços previstos neste contrato;
- j) responder pela boa qualidade dos serviços e solidez das obras, nos termos da lei e do contrato.

Cláusula 7ª . São obrigações da CONTRATANTE:

- a) Fornecer o material necessário para a execução dos serviços de acordo com os prazos previstos;
- b) fornecer informações memoriais da obra;
- c) fornecer outros elementos e/ou condições que forem necessários a execução dos serviços;
- d) pagar pontualmente pelos serviços executados, conforme Cláusula Terceira;

Cláusula 8ª . O CONTRATADO não poderá subempreitar ou ceder, total ou parcialmente, este contrato.

Cláusula 9ª . É proibido ao CONTRATADO executar qualquer alteração, supressão ou acréscimo dos serviços previstos no presente contrato, sem que a CONTRATANTE, previamente, autorize por escrito, sob a forma de aditivo a este ou na forma de novo contrato.

Cláusula 10ª . O presente contrato será rescindido sem nenhuma formalidade, além de simples carta protocolada, face o descumprimento de qualquer cláusula ou condição deste contrato, cabendo ao CONTRATADO, nesses casos, unicamente o recebimento do valor dos serviços concluídos até a data da rescisão deste, com o desconto dos valores eventualmente devidos em virtude da aplicação das disposições do presente.





APAS - MON **Associação de Pais e Amigos dos Surdos de Monlevade e Região**

CNPJ: 04.280.580/0001-79

- .Fundada em 06 / 05 / 2000
- .Registrada em Cartório em 26 / 01 / 2001
- .Registrada no Conselho Municipal de Assistência Social n° 11 em 07 / 07 / 2001
- .Registrada no Conselho Municipal dos Direitos da Criança e do Adolescente n° 13 em 07 / 07 / 2001
- .Filiada na Secretaria de Estado e Desenvolvimento Social e Esportes n° 16.978 em 06/05/2004
- .Filiada à Federação Nacional de Educação e Integração dos Surdos – FENEIS n° 132 de 22/10/2002
- .Registrada no Conselho Nacional de Assistência Social n° 71010.002122/2006-63 em 19/12/2006
- .Utilidade Pública Municipal Lei n° 1.554 de 29/11/2002
- .Utilidade Pública Estadual Lei n° 15.320 de 08/09/2004
- .Utilidade Pública Federal Portaria 1.276 de 14/05/2006 n° 08071.009326/2006-74
- .CEBAS-Ministério da Cidadania/Secretaria Nacional de Assistência Social – Portaria 168/2020

Cláusula 11ª . A omissão no exercício de qualquer direito ou a maneira de exercê-lo constituir-se-ão atos de mera liberalidade, não podendo ser entendidos como novação.

Cláusula 12ª . As partes elegem o Foro da Comarca de João Monlevade/(MG) para dirimir eventuais litígios decorrentes deste contrato.

Estando assim justos e contratados, firmam as partes o presente instrumento, em 02 (duas) vias de igual teor e forma, perante as testemunhas abaixo.

João Monlevade, 15 de maio de 2023.

CONTRATANTE

Virgínia Lima Pires
Presidente da APAS-MON



VIRGINIA LIMA PIRES – PRESIDENTE

Associação de Pais e Amigos dos Surdos de Monlevade e Região – APASMON

CONTRATADO

Warleyton Gomes da Silva

HELP LAR REFORMAS E MANUTENÇÃO PREDIAL

CNPJ 24.945.920/0001-40

representada por WARLEYTON GOMES DA SILVA

ID.MG MG 12.308.142 PC/MG / CPF 049.927.016-98

Testemunhas:

1ª) Ass. Eunice Aparecida da Silva Miranda

Nome: Eunice Aparecida da Silva Miranda RG: MG 14740.822
CPF 064.142.606-22

2ª) Ass. Vanete Aparecida Gomes

Nome: Vanete Aparecida Gomes RG: M 7683.665
CPF. 008.323.316-43





APAS - MON

Associação de Pais e Amigos dos Surdos de Monlevade e Região

CNPJ: 04.280.580/0001-79

- .Fundada em 06 / 05 / 2000
- .Registrada em Cartório em 26 / 01 / 2001
- .Registrada no Conselho Municipal de Assistência Social nº 11 em 07 / 07 / 2001
- .Registrada no Conselho Municipal dos Direitos da Criança e do Adolescente nº 13 em 07 / 07 / 2001
- .Filiada na Secretaria de Estado e Desenvolvimento Social e Esportes nº 16.978 em 06/05/2004
- .Filiada à Federação Nacional de Educação e Integração dos Surdos – FENEIS nº 132 de 22/10/2002
- .Registrada no Conselho Nacional de Assistência Social nº 71010.002122/2006-63 em 19/12/2006
- .Utilidade Pública Municipal Lei nº 1.554 de 29/11/2002
- .Utilidade Pública Estadual Lei nº 15.320 de 08/09/2004
- .Utilidade Pública Federal Portaria 1.276 de 14/05/2006 nº 08071.009326/2006-74
- .CEBAS – Portaria 168/2020/Ministério da Cidadania/Secretaria Nacional de Assistência Social
- Rua Olga Demétria, nº 17-Bairro Mangabeiras-João Monlevade-MG-Telefone (31) 3852-8788

ANEXO IV

DECLARAÇÃO DE GUARDA DOS DOCUMENTOS ORIGINAIS APRESENTADOS NA PRESTAÇÃO DE CONTAS

DECLARAÇÃO

Eu, VIRGINIA LIMA PIRES, Presidente da Associação de Pais e Amigos dos Surdos de Monlevade e Região, inscrita no CPF sob o nº 328.083.726-04, DECLARO, para os devidos fins e sob penas da lei, que a Organização da Sociedade Civil manterá em seu arquivo os documentos originais que compõem a prestação de contas da parceria referente ao Termo de Colaboração 03/2022.

João Monlevade, 03 de julho de 2023.

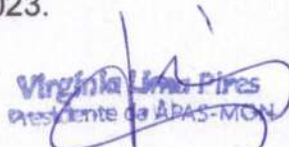
Virginia Lima Pires
Presidente da APAS-MON
Presidente

da Associação de Pais e Amigos dos
Surdos de Monlevade e Região – APAS-MON





APAS - MON

Associação de Pais e Amigos dos Surdos de Monlevade e Região

CNPJ: 04.280.580/0001-79

- .Fundada em 06 / 05 / 2000
- .Registrada em Cartório em 26 / 01 / 2001
- .Registrada no Conselho Municipal de Assistência Social nº 11 em 07 / 07 / 2001
- .Registrada no Conselho Municipal dos Direitos da Criança e do Adolescente nº 13 em 07 / 07 / 2001
- .Filiada na Secretaria de Estado e Desenvolvimento Social e Esportes nº 16.978 em 06/05/2004
- .Filiada à Federação Nacional de Educação e Integração dos Surdos – FENEIS nº 132 de 2/10/2002
- .Registrada no Conselho Nacional de Assistência Social nº 71010.002122/2006-63 em 19/12/2006
- .Utilidade Pública Municipal Lei nº 1.554 de 29/11/2002
- .Utilidade Pública Estadual Lei nº 15.320 de 08/09/2004
- .Utilidade Pública Federal Portaria 1.276 de 14/05/2006 nº 08071.009326/2006-74
- .CEBAS Portaria 168/2020 Ministério da Cidadania/Secretaria Nacional de Assistência Social
- Rua Olga Demétria, nº 17-Bairro Mangabeiras-João Monlevade-MG-Telefone (31) 3852-8788

ANEXO V

DECLARAÇÃO DO CONTADOR RESPONSÁVEL PELA ORGANIZAÇÃO DA SOCIEDADE CIVIL

DECLARAÇÃO

VIRGINIA LIMA PIRES, Presidente da ASSOCIAÇÃO DE PAIS E AMIGOS DOS SURDOS DE MONLEVADE E REGIÃO, inscrita no CPF sob o nº328.083.726-04, DECLARO, para os devidos fins e sob penas da lei, que **(DOMINGOS SÁVIO DE VASCONCELOS)**, inscrito no CPF sob o nº 279.794.156-04, CRC nº MG-035701/0-0, é o contador responsável pela referida Organização da Sociedade Civil e que seu registro está regular junto ao Conselho Regional de Contabilidade, conforme cópia anexa.

João Monlevade, 03 de julho de 2020.

Escritório: Contabilidade Líder Ltda.
Rua Fernão Dias, nº 303 - 5º Andar
CEP 35.930-180 - João Monlevade - MG
Tel.: (31) 3852-3355

Empresa Contabil - CRC: 4625
CNPJ: 16.693.117/0001-87

Assinatura do contador e carimbo ou identificação

Virginia Lima Pires
Presidente da APAS-MON

Assinatura do presidente da OSC



Obs.: anexar a esta declaração comprovante de regularidade do contador perante o Conselho Regional de Contabilidade





CONSELHO REGIONAL DE CONTABILIDADE
DE MINAS GERAIS

**CONSELHO REGIONAL DE CONTABILIDADE DO ESTADO DE MINAS GERAIS
CERTIDÃO NEGATIVA DE DÉBITOS PROFISSIONAL**

O CONSELHO REGIONAL DE CONTABILIDADE DO ESTADO DE MINAS GERAIS certifica que o(a) profissional identificado(a) no presente documento encontra-se em dia com seus débitos perante o CRC.

IDENTIFICAÇÃO DO REGISTRO

NOME..... : DOMINGOS SAVIO DE VASCONCELOS
REGISTRO..... : MG-035701/O-0
CATEGORIA..... : TÉCNICO EM CONTABILIDADE
CPF..... : ***.794.156-**

A presente CERTIDÃO não quita nem invalida quaisquer débitos ou infrações que posteriormente, venham a ser apurados pelo CRCMG contra o referido registro.

A falsificação deste documento constitui-se em crime previsto no Código Penal Brasileiro, sujeitando o autor à respectiva ação penal.

Emissão: MINAS GERAIS, 04/05/2023 as 09:08:29.

Válido até: 02/08/2023.

Código de Controle: 698450.

Para verificar a autenticidade deste documento consulte o site do CRCMG.

Escritório de Contabilidade Ltda
Rua Fernão Dias, nº 303 - 5º Andar
CEP 35.930-180 - João Monlevade - MG
Tel.: (31) 3852-3355
Empresa Contábil - CRC: 4829
CNPJ: 16.893.117/0007-82

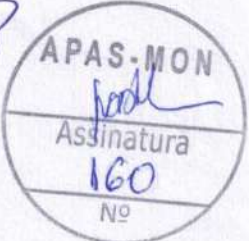

SETOR DE PARCERIAS PMJM <setordeparceriaspmjm@gmail.com>



APASMON- PENDÊNCIAS PRESTAÇÃO DE CONTAS PARCIAL 3- TC 03-2022 EMENDA PARLAMENTAR

1 mensagem

SETOR DE PARCERIAS PMJM <setordeparceriaspmjm@gmail.com>

14 de julho de 2023 às 16:35

Para: Apasmon João Monlevade <apasmon.jm@gmail.com>, "cc: virginia lima Lima" <virginalima36@gmail.com>, controladoria.monlevade@pmjm.mg.gov.br, Secretaria de Assistente Social Marinete Moraes <social@pmjm.mg.gov.br>, Conselho Municipal de Assistência Social de João Monlevade <comasjm.95@gmail.com>, ana_prandini@yahoo.com.br

Prezados, boa tarde

Após a análise da prestação de contas da parcial 03 do Termo de Colaboração nº 03/2022, seguem as pendências:

- 1) Pág. 03 - corrigir o cumprimento das ações programadas meta 1 **PARCIALMENTE**;
- 2) Pág. 04 - **inserir a data do início da reforma e a pintura do muro nas datas cumpridas**;
- 3) Págs. 38 a 39 - apresentar o comprovante de devolução das 11 (onze) tarifas bancárias cobradas no valor de R\$ 11,50 (cada), totalizando R\$ 126,50 ;
- 4) Pág. 41 - inserir na receita o valor de devolução das tarifas bancárias (acima item 03), lançar as datas das despesas de acordo com os pagamentos (não teve despesa com pessoal), corrigir o total de despesas e o saldo;
- 5) Págs 53 a 56 - transferência no valor de R\$ 1.669,78 (orçamentos incondizentes com a descrição da nota fiscal, divergência da discriminação dos produtos, divergência na quantidade, divergência na especificação, divergência nas medidas)
- 6) Págs 67 a 69 - transferência no valor de R\$ 256,21 (orçamentos incondizentes com a descrição da nota fiscal, divergência da discriminação dos produtos, divergência na quantidade, divergência na especificação, divergência nas medidas)
- 7) Págs 81 a 83 - transferência no valor de R\$ 142,50 (orçamentos incondizentes com a descrição da nota fiscal, divergência da discriminação dos produtos, divergência na quantidade, divergência na especificação, divergência nas medidas)
- 8) Págs 87 a 90 - transferência no valor de R\$ 254,35 (orçamento inválido, cópia cortada, orçamentos incondizentes com a descrição da nota fiscal, divergência da discriminação dos produtos, divergência na quantidade, divergência na especificação, divergência nas medidas)
- 9) Págs 77 a 83 - transferência no valor de R\$ 3.366,24 (orçamentos incondizentes com a descrição da nota fiscal e sem assinatura)
- 10) Págs 92 a 96 - transferência no valor de R\$ 30,91 (alguns documentos ilegíveis, orçamentos incondizentes com a descrição da nota fiscal ,sem assinatura, divergência da discriminação dos produtos, divergência na quantidade, divergência na especificação);
- 11) Pág. 101 - transferência no valor de R\$ 760,74 (orçamento inválido)
- 12) Pág. 105 - o vaso sanitário não é um material permanente que em caso de extinção da OSC será devolvido para à administração pública;
- 13) Págs 110 a 112 - transferência no valor de R\$ 1.066,65 (alguns documentos ilegíveis, orçamentos incondizentes com a descrição da nota fiscal e sem assinatura, divergência da discriminação dos produtos, divergência na quantidade, divergência na especificação, divergência nas medidas);

14) Pág. 113 - o vaso sanitário não é um material permanente que em caso de extinção da OSC será devolvido para à administração pública;

15) Págs 122- orçamento inválido;

16) Págs. 144, 146 e 148 orçamentos inválidos.



OBS: Em caso de dúvidas quanto às pendências enviadas, gentileza marcar um horário para prestarmos os devidos esclarecimentos pessoalmente no Setor de Parcerias.

Atenciosamente,

Pauliana

(Indicação entregue) 25/08/23-

Setor de Parcerias - MROSC
PREFEITURA MUNICIPAL DE JOÃO MONLEVADE
Website: www.pmjm.mg.gov.br
Rua Geraldo Miranda, nº 337, Bairro Alvorada
CEP: 35930-027, João Monlevade - MG
Telefone (031) 3859-2500 / Ramal 2553



JOÃO MONLEVADE

PREFEITURA MUNICIPAL

Administração 2021-2024



APAS - MON **Associação de Pais e Amigos dos Surdos de Monlevade e Região**

CNPJ: 04.280.580/0001-79



- .Fundada em 06 / 05 / 2000
- .Registrada em Cartório em 26 / 01 / 2001
- .Registrada no Conselho Municipal de Assistência Social nº 11 em 07 / 07 / 2001
- .Registrada no Conselho Municipal dos Direitos da Criança e do Adolescente nº 13 em 07/ 07/2001
- .Registrada na Secretaria de Estado e Desenvolvimento Social e Esportes nº 16.978 em 06/05/2004
- .Filiada à Federação Nacional de Educação e Integração dos Surdos – FENEIS nº 132 de 2/10/2002
- .Registrada no Conselho Nacional de Assistência Social nº 71010.002122/2006-63 em 19/12/2006
- .Utilidade Pública Municipal Lei nº 1.554 de 29/11/2002
- .Utilidade Pública Estadual Lei nº 15.320 de 08/09/2004
- .Utilidade Pública Federal Portaria 1.276 de 14/05/2006 nº 08071.009326/2006-74
- .CEBAS Portaria 168/2020 Ministério da Cidadania/Conselho Nacional de Assistência Social

2 - PÚBLICO-ALVO E ALCANCE DAS METAS

META/OBJETIVO	QUANTIDADE PREVISTA	NÚMERO DE PESSOAS ATENDIDAS	CUMPRIMENTO DAS AÇÕES PROGRAMADAS (x)sim () não	JUSTIFICATIVA (QUANDO NÃO ATENDER A QUANTIDADE PREVISTA)
Realizar adaptações no banheiro masculino e feminino, sem alterar sua área global	Aproximadamente 120 usuários	Aproximadamente 120 usuários	SIM	Parcialmente
Manter registros contábeis da entidade conforme as normas da contabilidade	01 honorário contábil mensal	Toda comunidade da OSC	SIM	
Pintura Externa do Muro da entidade	Todos os usuários atendidos pela OSC	Toda comunidade da OSC	SIM	

APAS-MON
Assinatura
Nº



APAS - MON **Associação de Pais e Amigos dos Surdos de Monlevade e Região**

CNPJ: 04.280.580/0001-79



- .Fundada em 06 / 05 / 2000
- .Registrada em Cartório em 26 / 01 / 2001
- .Registrada no Conselho Municipal de Assistência Social nº 11 em 07 / 07 / 2001
- .Registrada no Conselho Municipal dos Direitos da Criança e do Adolescente nº 13 em 07/ 07/2001
- .Registrada na Secretaria de Estado e Desenvolvimento Social e Esportes nº 16.978 em 06/05/2004
- .Filiada à Federação Nacional de Educação e Integração dos Surdos – FENEIS nº 132 de 2/10/2002
- .Registrada no Conselho Nacional de Assistência Social nº 71010.002122/2006-63 em 19/12/2006
- .Utilidade Pública Municipal Lei nº 1.554 de 29/11/2002
- .Utilidade Pública Estadual Lei nº 15.320 de 08/09/2004
- .Utilidade Pública Federal Portaria 1.276 de 14/05/2006 nº 08071.009326/2006-74
- .CEBAS Portaria 168/2020 Ministério da Cidadania/Conselho Nacional de Assistência Social

3 - AÇÕES PROGRAMADAS E EXECUTADAS

META/OBJETIVO	MEIOS DE REALIZAÇÃO	DATAS PREVISTAS	DATAS CUMPRIDAS
Realizar adaptações no banheiro masculino e feminino, sem alterar sua área global	Contratação de profissional da área civil para elaboração e execução com responsabilidade técnica, atendendo as normas da VISA conforme resolução 7.426/2021/MG-Decreto 48.036/020-Vigilância Sanitária do Estado de Minas Gerais.	30/08/20222 a 30/08/2023	Maio/23
Manter registros contábeis da entidade conforme as normas da contabilidade	Pagamento de honorários contábeis	30/08/20222 a 30/08/2023	Março/23 Abril/23 Maio/23
Pintura Externa do Muro da entidade	Pagamento de profissionais em pintura externa para comunicação visual e localização da entidade pelos usuários	30/08/20222 a 30/08/2023	Abril/23 Maio/23





APAS - MON Associação de Pais e Amigos dos Surdos de Monlevade e Região
 CNPJ: 04.280.580/0001-79

- .Fundada em 06 / 05 / 2000
- .Registrada em Cartório em 26 / 01 / 2001
- .Registrada no Conselho Municipal de Assistência Social nº 11 em 07 / 07 / 2001
- .Registrada no Conselho Municipal dos Direitos da Criança e do Adolescente nº 13 em 07 / 07 / 2001
- .Filiada na Secretaria de Estado e Desenvolvimento Social e Esportes nº 16.978 em 06/05/2004
- .Filiada à Federação Nacional de Educação e Integração dos Surdos – FENEIS nº 132 de 2/10/2002
- .Registrada no Conselho Nacional de Assistência Social nº 71010.002122/2006-63 em 19/12/2006
- .Utilidade Pública Municipal Lei nº 1.554 de 29/11/2002
- .Utilidade Pública Estadual Lei nº 15.320 de 08/09/2004
- .Utilidade Pública Federal Portaria 1.276 de 14/05/2006 nº 08071.009326/2006-74
- .CEBAS Portaria 168/2020 Ministério da Cidadania/Conselho Nacional de Assistência Social

NOTA EXPLICATIVA – PARCIAL III

TERMO DE COLABORAÇÃO 03/2022 – recurso de EMENDA PARLAMENTAR 202224880001-NGD3

Informamos que o valor cobrado referente às tarifas bancárias da conta de parceria – **Banco do Brasil, Agencia 2220-9 CC. 55900-8-TC03/2023**, período 09/03/2023 a 31/05/2023, referente **11 (onze) parcelas**, perfazendo o valor **total de R\$126,50** (cento e vinte e seis reais e cinquenta centavos); serão apresentados na prestação de contas, na parcial IV.

É o que nos cumpre justificar.

João Monlevade, 03 de julho de 2023.

Virgínia Lima Pires
 Presidente da APAS-MON

Presidente da APASMON

04.280.580/0001-79
Associação de Pais e Amigos
dos Surdos de Monlevade e Região
 Rua Olga Demétria, 17
 Mangabeiras - CEP 35.930-192
 João Monlevade - MG





APAS - MON Associação de Pais e Amigos dos Surdos de Monlevade e Região

CNPJ: 04.280.580/0001-79

- .Fundada em 06 / 05 / 2000
- .Registrada em Cartório em 26 / 01 / 2001
- .Registrada no Conselho Municipal de Assistência Social nº 11 em 07 / 07 / 2001
- .Registrada no Conselho Municipal dos Direitos da Criança e do Adolescente nº 13 em 07 / 07 / 2001
- .Filiada na Secretaria de Estado e Desenvolvimento Social e Esportes nº 16.978 em 06/05/2004
- .Filiada à Federação Nacional de Educação e Integração dos Surdos – FENEIS nº 132 de 22/10/2002
- .Registrada no Conselho Nacional de Assistência Social nº 71010.002122/2006-63 em 19/12/2006
- .Utilidade Pública Municipal Lei nº 1.554 de 29/11/2002
- .Utilidade Pública Estadual Lei nº 15.320 de 08/09/2004
- .Utilidade Pública Federal Portaria 1.276 de 14/05/2006 nº 08071.009326/2006-74
- .CEBAS – Portaria 168/2020/Ministério da Cidadania/Secretaria Nacional de Assistência Social
- Rua Olga Demétria, nº 17-Bairro Mangabeiras-João Monlevade-MG-Telefone (31) 3852-8788



2 - DEMONSTRATIVO DE EXECUÇÃO DA RECEITA E DESPESA

DEMONSTRATIVO DE EXECUÇÃO DA RECEITA E DESPESA

TERMO DE COLABORAÇÃO Nº 03/2022

PERÍODO DE 09/03/2023 a 31/05/2023

RECEITA			DESPESA		
DATA	HISTÓRICO	VALOR	DATA	HISTÓRICO	VALOR
	<input type="checkbox"/> SALDO ANTERIOR	R\$ 27.315,00		<input type="checkbox"/> DESPESAS COM PESSOAL (Item 3)	
	<input type="checkbox"/> REPASSE DA ADMINISTRAÇÃO PÚBLICA			<input type="checkbox"/> DESPESAS COM MANUTENÇÃO (Item 4)	
	<input type="checkbox"/> DEVOLUÇÕES DE TARIFA (Item 8)		18/05/23 20/05/23 23/05/23 24/05/23 30/05/23	<input type="checkbox"/> DESPESAS COM MATERIAL DE CONSUMO (Item 5)	3.656,99
	<input type="checkbox"/> OUTRAS DEVOLUÇÕES (Item 8)		23/05/23 30/05/23	<input type="checkbox"/> DESPESAS COM MATERIAL PERMANENTE (Item 6)	1.827,39
			04/04/23 05/04/23 28/04/23 04/05/23 19/05/23	<input type="checkbox"/> DESPESAS COM PRESTADORES DE SERVIÇO (Item 7)	9.485,00
				<input type="checkbox"/> TARIFAS BANCÁRIAS (se houver)	
31/05/2023	TOTAL DE RECEITAS	R\$27.315,00		TOTAL DE DESPESAS	R\$ 14.969,38
-	-	-	31/05/2023	SALDO	R\$ 12.345,62

- O Recurso da Parceria deverá ser mantido em aplicação financeira.
- O Extrato de Fundos de Investimentos/ Rendimentos deverá ser apresentado ao final da parceria, compreendendo o período da abertura até o encerramento de conta.
- Os rendimentos serão contabilizados ao final da parceria, o que justifica a diferença entre o saldo demonstrativo e o extrato bancário.

Escritório de Contabilidade Líder Ltda.

Rua ... 303 - 5º Andar

CEP: 38.930-180 - João Monlevade - MG

Tel.: (31) 3852-3355

Empresa Contábil - CRC: 4623

CNPJ: 16.893.117/0001-83

04.280.580/0001-79

Associação de Pais e Amigos dos Surdos de Monlevade e Região

Rua Olga Demétria, 17 Mangabeiras - CEP 35.930-192 João Monlevade - MG

Virgínia ... Presidente da OSC

Presidente da OSC

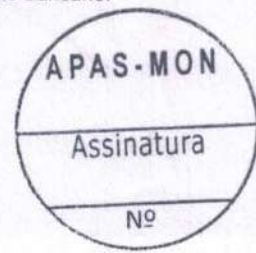



	QUANTIDADE	DESCRIÇÃO	VALOR UNITARIO	VALOR TOTAL
01	60 mts	REVESTIMENTO MEDIDA APROXIMADA 32X57	23,90	1.455,51

MÉDIA DE PREÇOS – MATERIAIS DE CONSTRUÇÃO/ REFORMA E ADEQUAÇÃO DE BANHEIROS

Nome da empresa:

Julio Matriciana 18/05/2023

TELEFONE:

38524004

Validade:

30/07/2023

[Handwritten signature]
28 483 920 / 0001 - 65
FILARE MATERIAIS DE CONSTRUÇÃO E REFORMA - ME
RUA JOANA D'ARCA, Nº 308
ALVORADIM - CEP 35630-053
JOÃO MONLEVADE - MG

FILARE MATERIAIS DE CONSTRUÇÃO E REFORMA - ME
RUA JOANA D'ARCA, Nº 308
ALVORADIM - CEP 35630-053
JOÃO MONLEVADE - MG



	QUANTIDADE	DESCRIÇÃO	VALOR UNITARIO	VALOR TOTAL
01	04	Espaçador 5mm	3,50	14,00
02	02	Rejunte porc/cerâmica branco	9,90	19,80
03	02	Tubo 32mm	58,00	116,00

MÉDIA DE PREÇOS – MATERIAIS DE CONSTRUÇÃO/ REFORMA E ADEQUAÇÃO DE BANHEIROS

Nome da empresa: TG Materiais de Construção Ltda

TELEFONE: 31 3851 7255 Validade: 10 dias data: 18/05/2013

TG Materiais de Construção Ltda.
CNPJ: 49.476.391/0001-04
(31) 3851-7255



112
56
530



QUANTIDADE	DESCRIÇÃO	VALOR UNITARIO	VALOR TOTAL
01	60 mts REVESTIMENTO MEDIDA APROXIMADA 32X57	R\$ 27,90	R\$ 1.699,11

MÉDIA DE PREÇOS - MATERIAIS DE CONSTRUÇÃO/ REFORMA E ADEQUAÇÃO DE BANHEIROS

Nome da empresa: ABC da Construção 18/05/2023

TELEFONE: (31) 3850-1111 Validade: 10 dias

[26.859.336/0002-89]
I.E. 002.892.572-0159
Duarte Souza Construções
e Acabamentos Ltda.
Av. Gentil Bicalho, 493
Carmelinhos - CEP 35.930-478
João Monlevade - MG

Darlene Souza

DARLENE
(31) 98781-9096
CONSULTORA DE VENDAS



	QUANTIDADE	DESCRIÇÃO	VALOR UNITARIO	VALOR TOTAL
01	60 mts	REVESTIMENTO MEDIDA APROXIMADA 32X57	29,90 0 metro	1820,91
	60,90 mts			

MÉDIA DE PREÇOS – MATERIAIS DE CONSTRUÇÃO/ REFORMA E ADEQUAÇÃO DE BANHEIROS

Nome da empresa:

TG Materiais de Construção
Cama de Construção

TELEFONE:

(31) 38517255

Validade:

18/05/2023 10d.

TG Materiais de Construção Ltda.

CNPJ: 49.476.391/0001-04

(31) 3851-7255

Informações técnicas



Placa Cerâmica Prensada a Seco, Grupo BIIb, Esmaltada, Retificada

Declaração na embalagem

Tamanho Nominal (cm)	52,5x52,5 (Retificada)
Piças na caixa (unidade)	7
Espessura (mm)	7,1 mm
Juntas mínimas para assentamento	2mm

Dimensão e qualidade superficial

Dimensão Nominal N N ≥ 15cm	Tolerância	Método de Ensaio
Para placas não modulares, diferença entre a dimensão de trabalho (W) e a medida nominal (N)	±2 % / ±5mm	-
Desvio da dimensão média de cada placa (2 ou 4 lados) em relação à dimensão de trabalho (W)	±0,3% / ±1mm	ABNT NBR ISO 10545-2
Espessura	±5% / ±0,5mm	ABNT NBR ISO 10545-2
Retitude dos lados	±0,3% / ±0,8mm	ABNT NBR ISO 10545-2
Ortogonalidade	±0,3% / ±1,5mm	ABNT NBR ISO 10545-2
Curvatura Central em relação a diagonal calculada a partir da dimensão de trabalho (W)	±0,4% / ±1,8mm	ABNT NBR ISO 10545-2
Curvatura lateral em relação à dimensão de trabalho correspondente	±0,4% / ±1,8mm	ABNT NBR ISO 10545-2
Empeno em relação à diagonal calculada a partir da dimensão de trabalho	±0,4% / ±1,8mm	ABNT NBR ISO 10545-2
Qualidade Superficial	≥95%	ABNT NBR ISO 10545-2

Nota1: Quando as características dimensionais forem apresentadas em % e em mm aplicar o que for menor.
Nota 2: Ensaio dimensional realizada em braço de medição por coordenadas tridimensionais.

Propriedades físicas

	Tolerância	Método de Ensaio
Absorção de água (%)	6% < a ≤10% Individual máximo 11%	ABNT NBR ISO 10545-3
Módulo de Ruptura (N/mm ²)	Mínimo 18 Individual mínimo 16	ABNT NBR ISO 10545-4
Carga de ruptura (N)	e < 7,5mm Não menor que 500	ABNT NBR ISO 10545-4
Expansão por umidade (mm/m)	Não maior que 0,6	ABNT NBR ISO 10545-10
Resistência ao risco (Dureza MOHS)	Não menor que 3	Método Interno
Resistência ao gretamento	Resistente	ABNT NBR ISO 10545-11
Coefficiente de atrito	Consultar indicação em "Detalhes do Produto" ou no site	ABNT NBR ISO 16919:20
Indicação de uso	Consultar indicação em "Detalhes do Produto" ou no site	
Resistência ao Congelamento	Não Resiste	ABNT NBR ISO 10545-12

Propriedades químicas

	Classe de Limpeza	Método de Ensaio
Resistência ao manchamento	Mínimo classe 3	ABNT NBR ISO 10545-14
Resistência ao Ataque Químico	Classe	Método de Ensaio
Resistência a produtos de limpeza doméstica e sais de piscinas	Mínimo GB	ABNT NBR ISO 10545-13
Resistência a ácidos e álcalis de baixa concentração	Mínimo GLB	ABNT NBR ISO 10545-13

Referências Normativas: ABNT NBR ISO 13006:2020 / ABNT NBR ISO 10545 / ABNT NBR 16919:2020



Instruções

Recebimento e armazenamento

Observar se todas as embalagens contêm as mesmas informações. No caso de identificar diferenças entre elas, as embalagens devem ser armazenadas de forma separada, e utilizadas em ambientes diferentes.

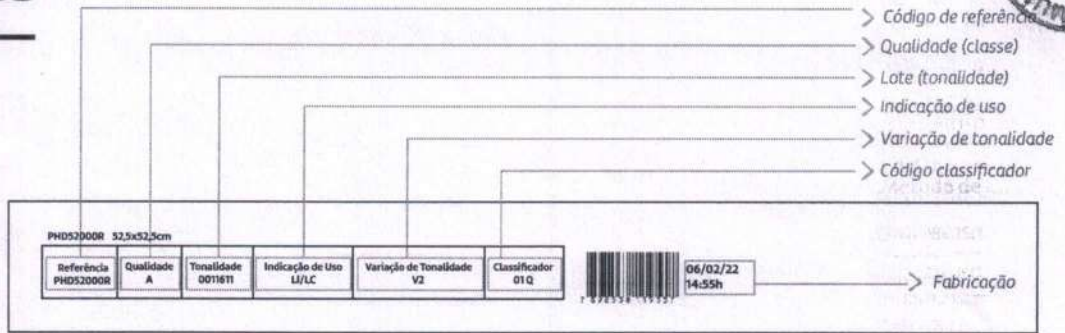

Atenção: apenas o código do classificador pode variar.

PROTEGER CONTRA AÇÃO DO TEMPO
 PROTEGE CONTRA LA ACCIÓN DEL CLIMA
 PROTECT AGAINST THE WEATHER ACTION

FRÁGIL ARMAZENAR E TRANSPORTAR VERTICALMENTE
FRAGILE STORE AND TRANSPORT ON THE UPRIGHT POSITION
FRÁGIL ALMACENAR Y TRANSPORTAR EN POSICIÓN VERTICAL

Armazenar as caixas em pé e manter o produto em local seco e coberto.

Cuidados antes do assentamento

- 1 - Abrir algumas caixas do mesmo lote e bitola e, aleatoriamente formar um painel de verificação - análise tonalidade.
- 2 - Diferentes lotes podem apresentar diferença de tonalidade e tamanho.
- 3 - Verificar se o contrapiso ou parede estão limpos, impermeabilizados, com juntas estruturais e completamente secos.
- 4 - Certificar-se se o contrapiso ou parede estão nivelados e esquadrejados, estes podem interferir no correto alinhamentos das placas durante o processo de aplicação.
- 5 - Observar se não há vazamentos e infiltrações de água antes da aplicação do produto.

Produto indicado para condições normais de uso. Para uso específico, consultar assistência técnica.
 Estes produtos não são recomendados para locais externos com baixas temperaturas ou sujeitos ao congelamento. Também não devem revestir paredes externas e fachadas em altura superior a 3 metros.

Cuidados durante o assentamento

- 1 - Seguir normas referentes ao revestimento com placas cerâmicas o uso de argamassa colante: ABNT NBR 13753 (revestimento de piso interno e externo). ABNT NBR 13754 (revestimento de paredes internas). ABNT NBR 15825 (qualification of people for civil construction).
- 2 - O contrapiso ou parede deve estar seco, limpo, nivelado, prumado e com juntas estruturais.
- 3 - O lote recebido deve ter a mesma referência, qualidade, bitola e tonalidade.
- 4 - O produto deve ser próprio para uso no local, conforme a indicação de uso constante na ficha "Detalhes do produto".
- 5 - Comprar 10% a mais para recortes e acabamentos. Usar peças com imperfeições nos recortes.
- 6 - Usar argamassa colante tipo ACII.
- Aplicar argamassa colante com o lado liso de uma desempenadeira de 8mm. Depois formar cordões com o lado dentado.
- Realizar a dupla colagem, espalhando uma fina camada de argamassa no verso da placa.
- 7-Para o assentamento, usar espaçadores / niveladores plásticos para auxiliar no alinhamento, conforme indicado na embalagem do produto.
- 8 - Usar rejunte industrializado, impermeável e de boa qualidade.
- 9 - Evitar a queda de objetos pesados e pontiagudos, pois podem danificar o esmalte.
- 10 - Conferir na embalagem orientação sobre o sentido de assentamento.
- 11 - Para recorte com acabamento semelhante ao da placa, utilizar máquina elétrica com disco diamantado (produtos retificados)
- 12 - Proteger o piso até o final da obra contra riscos e lascados.

Limpeza pós-obra

Para limpeza final pós-obra, utilizar somente água e detergente neutro ou saponáceo líquido. Não utilizar sabão em pó. Não utilizar ácido ou outros produtos químicos de média e/ou alta concentração, bem como "palha de aço", estes podem danificar permanentemente a placa. No caso de utilização de produtos específicos de limpeza pós obra, verificar as orientações do fabricante quanto a sua utilização.

Manutenção e conservação

A limpeza e manutenção diária deve ser realizada apenas com água e sabão neutro. Em caso de dúvidas, consultar a Incefra por meio do SAC (Serviço de Atendimento ao Consumidor).

Realizar manutenções preventivas e, sempre que necessárias, manutenções corretivas de forma impedir que pequenas falhas progridam levando a anomalias maiores.

IMPORTANTE: somente produtos de qualidade A têm garantia.



NOME

Título
PHD52560R

Formato
52.5cm x 52.5cm

Acabamento
Granilhado

Indicação de Uso
LC / LE

Coefficiente de atrito
ND

Junta mínima
2mm

Quantidade de Faces
1

Descrição

O lançamento PHD52560R da Incefra é perfeito para você que busca durabilidade, qualidade e um excelente custo benefício. O revestimento cerâmico PHD52560R possui medida de 52,5x52,5 e faz parte da coleção Linha HD Max inspirada em pedras naturais. O produto é de aplicação indicada para chão e parede. A junta do Revestimento PHD52560R é de 2 mm e possui acabamento granilhado. A Incefra pertence ao Grupo Fragnani e está no mercado desde 1971, quando o fundador Valdemar Fragnani começou a produzir telhas no interior de São Paulo. A partir de 1989, passou a fabricar pisos e placas cerâmicas. Hoje, o Grupo Fragnani prioriza o investimento em tecnologia para oferecer a você produtos da mais alta qualidade.

Local de uso



Garagem



Área Comercial



Área Externa Coberta



Área Externa Descoberta



Toda a Casa Interna

Variação de tonalidade



V1 - Aparência Uniforme: Sem diferença de tons entre as peças, podendo apresentar diferenças mínimas em alguns casos.

Ambientes

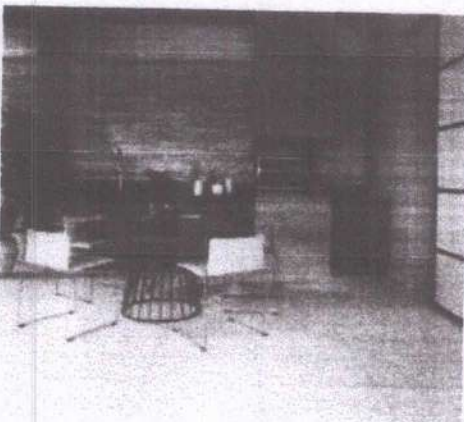



PRODUTO/DESCRIÇÃO / COTAÇÃO DE PREÇOS

Empresa: Para da Construções

Telefone : (31) 3851-7955

Validade : 10 dias 23/05/2023

Quantidade	Und.	Itens / MATERIAL	PREÇO UNITARIO	Valor Total
9,65	mts	REVESTIMENTO - MEDIDA APROXIMADA 52X52 CM	28,75	277,05
VALOR TOTAL				

TG Materiais de Construção Ltda.
CNPJ: 49.476.391/0001-04
(31) 3851-7255

Carimbo/assinatura da empresa:



PRODUTO/DESCRIÇÃO / COTAÇÃO DE PREÇOS

Empresa:

ABC da Construção

Telefone:

(31) 3550-1111

Validade:

30 dias 23/05/2023

Quantidade	Und.	Itens / MATERIAL	PREÇO UNITARIO	Valor Total
9,65	mts	REVESTIMENTO - MEDIDA APROXIMADA 52X52 CM	45,90	442,93
VALOR TOTAL				

Carimbo/assinatura da empresa:

26,859.336/0002-89
I.E. 002.892.572-0159
Duarte Souza Construções
e Acabamentos Ltda.
Av. Gentil Bicalho, 493
Carmelinhos - CEP 35.930-478
João Monlevade - MG

Marlene Soares

DARLENE
(31) 98781-9096
CONSULTORA DE VENDAS



QUANTIDADE	DESCRIÇÃO	Unidade	VALOR UNITARIO	VALOR TOTAL
01	DISCO TURBO	PC	56,90	113,80
02	DISCO DIAMANTE PORCEL.	UN	63,90	191,70

Total — 305,50

MÉDIA DE PREÇOS – MATERIAIS DE CONSTRUÇÃO/ REFORMA E ADEQUAÇÃO DE BANHEIROS

Nome da empresa: Fraga e Mendes

TELEFONE: 31 3851-6428 Validade: 29/06/23

04 522 717 / 0002 - 35

Fraga e Mendes Mat. de Construção Ltda.

Av. Gentil Bicalho, 181

CARNEIRINHOS - CEP 35930-480

JOÃO MONLEVADE - MG

Julie M. Martins



QUANTIDADE	DESCRIÇÃO	Unidade	VALOR UNITARIO	VALOR TOTAL
01	DISCO TURBO	PC	48,45	96,90
02	DISCO DIAMANTE PORCEL.	UN	48,45	145,35

Total — 242,25

MÉDIA DE PREÇOS – MATERIAIS DE CONSTRUÇÃO/ REFORMA E ADEQUAÇÃO DE BANHEIROS

Nome da empresa: Ulete Mota

TELEFONE: 38526101 Validade: 24/05/23

[24.231.276/0001-49]

Ulete Mota e Cia Ltda.

Av. Getúlio Vargas, 5.166
Carneirinhos - CEP 35.930-003
João Monlevade - MG



QUANTIDADE	DESCRIÇÃO	Unidade	VALOR UNITARIO	VALOR TOTAL
01				
02	DISCO TURBO	PC	53,91	107,82
03	DISCO DIAMANTE PORCEL.	UN 42,90	42,90	128,70

Total — 236,52

APAS. MON 23/05/23

MÉDIA DE PREÇOS – MATERIAIS DE CONSTRUÇÃO / REFORMA E ADEQUAÇÃO DE BANHEIROS

Nome da empresa: T6 Materiais de Construção Ltda

TELEFONE: (31) 3851 7255 Validade: 30/05/23

TG Materiais de Construção Ltda.
CNPJ: 49.476.391/0001-04
(31) 3851-7255



DOCUMENTO AUXILIAR DE VENDA - ORÇAMENTO VÁLIDO ATÉ 23/05/2023
 NÃO É DOCUMENTO FISCAL - NÃO É VÁLIDO COMO RECIBO E COMO GARANTIA DE MERCADORIA
 NÃO COMPROVA PAGAMENTO

Nº Documento: DAV0000189463 Data: 23/05/2023 08:59:43 Vendedor: 34-ELIZABETE

DEPOSITO KATUNY LTDA
 CNPJ: 25.978.529/0001-05 IE 362.611.453/0048
 AV. ARMANDO FAJARDO, 3776
 CRUZ. CELESTE, JOÃO MONLEVADE - MG
 Telefone: (31)3851-6242 Celular:
 katuny@redegminas.com.br

Cliente: 20640-ASSOCIACAO DE PAIS E AMIGOS DOS SURDOS DE
 ASSOCIACAO DE PAIS E AMIGOS DOS SURDOS DE MONLEVADE E
 R OLGA DEMETRIO, 17
 MANGABEIRAS, JOÃO MONLEVADE - MG, CEP 35930-192
 Telefone: 3852-8788 Celular:
 CNPJ: 04.280.580/0001-79 IE

Item	Código	Descrição	Qtde	Pr.Unitário	Desc.	Pr.Venda	Total
1	060188	S JOELHO 32MM X 90 T.	6 UN	2,70	0,22	2,48	14,88
Local.:							
2	060406	S TE 32MM T.	5 UN	5,15	0,41	4,74	23,70
Local.:							
3	060416	S BUCHA RED.LONGA 32MM X 20MM T.	4 UN	3,50	0,28	3,22	12,88
Local.:							
4	060143	S JOELHO 20MM X 90 T.	6 PC	0,70	0,06	0,64	3,84
Local.:							
5	060359	S JOELHO 20MM X 1/2 C/BUCHA LATAO T.	6 PC	9,40	0,75	8,65	51,90
Local.:							
6	030084	LIXA D'AGUA 100.	1 FL	2,30	0,18	2,12	2,12
Local.:							
7	011700	ADESIVO 175G TIGRE	1 PC	21,00	1,68	19,32	19,32
Local.:							
8	060010	S TUBO 20MM PLASTUBOS.	1.500 PC	24,30	1,94	22,36	33,54
Local.:							
9	099569	TORN. 1130 PAREDE AMARELA C/BICO LEAO	1 UN	41,90	3,35	38,55	38,55
Local.:							
10	005023	ENGATE RAPIDO 1/2 ATLAS.	2 UN	9,90	0,79	9,11	18,22
Local.:							
11	060342	S TE 50MM T.	4 UN	11,90	0,95	10,95	43,80
Local.:							
12	060326	S LUVA 50MM T.	3 PC	5,40	0,43	4,97	14,91
Local.:							
13	060322	S JOELHO 50MM X 90 T.	4 PC	6,50	0,52	5,98	23,92
Local.:							
14	010335	FITA V.ROSCA 50M X 18MM VEDAFLON	1 RL	5,90	0,47	5,43	5,43
Local.:							
15	060363	S BUCHA RED.CURTA 50MM X 40MM T.	6 UN	5,30	0,42	4,88	29,28
Local.:							
16	067322	S BUCHA RED.CURTA 40MM X 32MM T.	6 UN	2,40	0,18	2,22	13,31
Local.:							

25.978.529/0001-05

Qtde Total Itens: 57,500 Peso Total: 0,00

Observação:

Forma de Pagto: DINHEIRO 349,50

Depósito Katuny Ltda

Av. Armando Fajardo, 3.776 A

Cruzeiro Celeste - CEP 35.931-673

João Monlevade - MG

Valor Bruto: 379,90

Descontos: 30,40

Valor Total: 349,50

ASSOCIACAO DE PAIS E AMIGOS DOS SURDOS DE MONLEVADE

E VEDADA A AUTENTICACAO DESTA DOCUMENTO

Nº DO DOCUMENTO: DAV0000189463

Luiz Acácio

[Signature]

FILIFE MATERIAIS DE CONSTRUÇÃO LTDA
 RUA JOANA D'ARC, 388 ALVORADA
 JOÃO MONLEVADE - MG - CEP: 35930053
 CNPJ: 28.463.920/0001-65 IE: 003027403.00-20



Fone: (31) 3852-4004

Fax: () -

IMPRESSO SEM VALIDADE FISCAL

ORÇAMENTO Nº 00006003888

Cliente: CONSUMIDOR FINAL MONLEVADE
 Fantasia: CONSUMIDOR FINAL MONLEVADE
 Endereço: RUA JOANA DARC, 388LOJA
 Município: JOÃO MONLEVADE
 CNPJ/CPF: 000.000.001-91
 Cond.Pag: A VISTA
 011 - DINHEIRO
 Form.Pag.: 001 - DINHEIRO (A VISTA)

Código: 00000286
 Fone: (31) 3852-4004
 Bairro: ALVORADA
 C.E.P.: 35930-053
 IE/RG:

1/1

EF	EMP	CÓDIGO	DESCRIÇÃO / REFERÊNCIA	LEG	UNID.	QUANTIDADE	VR. UNIT	VR. TOTAL
N	006	02872	TE SOLDAVEL 50MM	C	UN	4,00	7,50	30,00
N	006	01550	LUA SOLDAVEL 50MM	C	UN	3,00	3,90	11,70
N	006	02881	JOELHO SOLDAVEL 50MM	C	UN	4,00	5,50	22,00
N	006	01319	JOELHO SOLDAVEL 32MM	C	UN	6,00	2,50	15,00
N	006	02840	BUCHA SOLDAVEL RED LONGA 50X32MM	C	UN	6,00	5,50	33,00
N	006	02871	TE SOLDAVEL 32MM	C	UN	5,00	3,90	19,50
N	006	00380	BUCHA SOLDAVEL RED LONGA 32X20MM	C	UN	6,00	2,50	15,00
N	006	01316	JOELHO SOLDAVEL 20MM	C	UN	6,00	0,50	3,00
N	006	01313	JOELHO SOLDAVEL AZUL 20MM X 1/2	C	UN	6,00	3,90	23,40
N	006	06489	LIXA D'AGUA 600 TIGRE 100	E	UN	1,00	1,90	1,90
N	006	00050	ADESIVO PVC 175G C/PINCEL	A	UN	1,00	11,90	11,90
N	006	02634	TUBO SOLDAVEL 20MM	B	UN	1,50	18,90	28,35
N	006	04467	REGISTRO ESFERA METAL 1/2 MEGA	F	UN	1,00	17,90	17,90
N	006	18710	ENGATE RAPIDO TRAMONTINA	C	PC	2,00	4,90	9,80
N	006	01134	FITA VEDA ROSCA 18MM X 50M PLASTUBO	D	UN	1,00	11,90	11,90

28 463 920 / 0001 - 65
 FILIFE MATERIAIS DE CONSTRUÇÃO LTDA - ME
 RUA JOANA D'ARC, Nº 388
 ALVORADA - CEP 35930-053
 JOÃO MONLEVADE - MG

Wesley F. Alves

TOTAL: 254,35

Vendedor: 041 - TAMBOR 988396708
 Profissional: -
 Região: 00005 - JM - LUCÍLIA

Volume: 43,00 Peso Bruto: 53,500

Data Previsão: 22/05/2023 Data Emissão: 22/05/2023 Hora: 17:09:35

Mensagem:

Financie suas compras em até 36x com o "PARCEIRO MAIS CRÉDITO" da Sicoob Credimepi, de forma rápida e fácil. A simulação e operação é toda feita na loja. Consulte nossos vendedores.

SUJEITO ANÁLISE DE CRÉDITO.

APAS-MON
 Assinatura
 87
 Nº



APAS - MON Associação de Pais e Amigos dos Surdos de Monlevade e Região

CNPJ: 04.280.580/0001-79

- .Fundada em 06 / 05 / 2000
- .Registrada em Cartório em 26 / 01 / 2001
- .Registrada no Conselho Municipal de Assistência Social nº 11 em 07 / 07 / 2001
- .Registrada no Conselho Municipal dos Direitos da Criança e do Adolescente nº 13 em 07 / 07 / 2001
- .Filiada na Secretaria de Estado e Desenvolvimento Social e Esportes nº 16.978 em 06/05/2004
- .Filiada à Federação Nacional de Educação e Integração dos Surdos – FENEIS nº 132 de 2/10/2002
- .Registrada no Conselho Nacional de Assistência Social nº 71010.002122/2006-63 em 19/12/2006
- .Utilidade Pública Municipal Lei nº 1.554 de 29/11/2002
- .Utilidade Pública Estadual Lei nº 15.320 de 08/09/2004
- .Utilidade Pública Federal Portaria 1.276 de 14/05/2006 nº 08071.009326/2006-74
- .CEBAS Portaria 168/2020 Ministério da Cidadania/Conselho Nacional de Assistência Social

NOTA EXPLICATIVA – PARCIAL III

TERMO DE COLABORAÇÃO 03/2022 – recurso de EMENDA PARLAMENTAR 202224880001-NGD3

Esclarecemos que foram adquiridos os produtos:

ADESIVO 175grs. SEM PINCEL do fornecedor ADOLFLAYTER ANDREY PETERS MACHADO – ME, nota fiscal 000002287 série 001, datada de 20/05/2023,

e,

ADESIVO 175grs COM PINCEL, do fornecedor FELIPE MATERIAIS DE CONSTRUÇÃO LTDA – nota fiscal 4.098, série 1, data de 24/05/2023

É o que nos cumpre justificar.

João Monlevade, 03 de julho de 2023.

Virgínia Lima Pires
Presidente da APAS MON

Presidente da APASMON

04.280.580/0001-79

Associação de Pais e Amigos
dos Surdos de Monlevade e Região

Rua Olga Demétria, 17

Hangabeiras - CEP 35.930-192

João Monlevade - MG

*** NAO E DOCUMENTO FISCAL E NAO E VALIDO COMO GARANTIA DE MERCADORIA ***
 22/05/2023 DOCUMENTO AUXILIAR DE VENDA - ORÇAMENTO
 IDEAL CASA SHOPPING
 INSC. ESTADUAL: 3623705960017
 CRUZEIRO CELESTE

CNPJ: 17.037.516/0001-03
 AV. ARMANDO FAJARDO
 Cód. CLIENTE: 000000 APAS MON(TUBULACAO)
 END: NÃO SELECIONADO
 CIDADE: NÃO DEFINIDO

16:18:36
 CONTROLE: 300070
 TEL: (31) 3852-1970
 JOÃO MONLEVADE

COND. PAGAMENTO: À VISTA - DINHEIRO

CEP: - BAIRRO: NÃO DEFINIDO
 TEL: () -
 VEND: GABRIEL DATA/HORA: 22/05/2023 16:11:50

CÓDIGO	DESCRIÇÃO	UN	QTE.ITEM	VR.UNIT.	TOTAL ITEM
713	TE 50MM ESGOTO TIGRE ✓	PC	4,000	6,65	26,60
518	LUVA 50MM ESGOTO TIGRE ✓	PC	3,000	3,04	9,12
468	JOELHO 50MM ESGOTO TIGRE ✓	PC	4,000	2,94	11,76
464	JOELHO 32MM TIGRE ✓	PC	6,000	2,85	17,10
1244	REDUCAO 50MMX32MM LONGA TIGRE	PC	6,000	7,22	43,32
709	TE 32MM TIGRE	PC	5,000	4,75	23,75
1237	REDUCAO 32MMX20MM LONGA TIGRE	PC	4,000	3,80	15,20
452	JOELHO 20MM TIGRE	PC	6,000	0,66	3,96
453	JOELHO 20MMX1/2 LATAO TIGRE	PC	6,000	6,65	39,90
1862	LIXA AGUA 100	UN	1,000	2,38	2,38
2319	ADESIVO PLASTICO 175 G TIGRE ✓	PC	1,000	19,00	19,00
2451	TUBO 20MM SOLDAVEL TIGRE	UN	1,500	21,85	32,78
1381	TORNEIRA 1130 1/2 AMAR C/BICO METALPLAS	PC	1,000	33,72	33,72
23092	ENGATE RAPIDO 1/2 MANG. LATAO AJAX	UN	2,000	38,48	76,96
1497	VEDA ROSCA 50MX18MM TIGRE/ATLAS	PC	1,000	13,30	13,30

NOME: NÃO DEFINIDO
 LOCAL ENTREGA: NÃO SELECIONADO
 NÃO DEFINIDO
 SUBTOTAL: 368,85 ACRÉSCIMO: 0,00
 ENTRADA: 0,00 RESTANTE: 368,85
 PARCELAS: NÃO DEFINIDO
 DESCONTO: 0,00 TOTAL: 368,85

FORMA DE PAGAMENTO VALOR

[Signature]
 APAS MON(TUBULACAO)
 ***TIJOLOS SERÃO DESCARREGADOS AO LADO DO CAMINH.
 É vedada a autenticação deste documento.

[Signature]
[Signature]
 89



DOCUMENTO AUXILIAR DE VENDA - ORÇAMENTO VÁLIDO ATÉ 22/05/2023
 NÃO É DOCUMENTO FISCAL - NÃO É VÁLIDO COMO RECIBO E COMO GARANTIA DE MERCADORIA
 NÃO COMPROVA PAGAMENTO

Nº Documento: DAV0000740040 Data: 19/05/2023 14:44:53 Vendedor: 76-ELISANGELA - 98495-0025 Nº Doc. Fiscal: 0-0

ULETE MOTA E CIA LTDA
 CNPJ: 24.231.276/0001-49 IE: 362.027.210/0065
 AV. GETULIO VARGAS, 5166
 CARNEIRINHOS, JOÃO MONLEVADE - MG
 Telefone: (31)3852-6101 Celular: (31)3852-6101
 www.uletemota.com.br - administracao@uletemota.com.br

Cliente: 16980-ASSOC DE PAIS E AMIGOS DOS SURDOS DE MONLEVADE
 ASSOC DE PAIS E AMIGOS DOS SURDOS DE MONLEVADE
 RUA OLGA DEMÉTRIO, 17
 MANGABEIRAS, JOÃO MONLEVADE - MG, CEP 35930-192
 Telefone: (31) 3852-8788 Celular:
 CNPJ: 04.280.580/0001-79 IE:

Item	Código	Qtde	UN	CST	Descrição	Fábrica	Pr.Unitário	Total
1	140191TON30	60,900	MT	060	REV FIORANNO 32X57 ALASKA PLU	FIORANNO	24,93	1.518,24
2	600779TON51	10	MT	060	REV LUME 60X60 600779-BRANCO	LUME	29,70	297,00
3	1833Z1	20	UN	060	ARGAM.FASSA AC3 20KG	FASSA BORTOL	38,13	762,60
4	1802Z1	3	UN	060	ARGAM.FASSA AC2 20KG	FASSA BORTOL	26,04	78,12
5	60510	4	UN	060	ESPACADOR PISO/AZL 3 MM C/100	CORTAG	2,98	11,90
6	181223S2	3	UN	060	REJUNTE FASSA 5 KG BRANCO F01	FASSA BORTOL	26,60	79,80
7	11031030	1,500	BA	060	TUBO ESG TIGRE 100 MM	PVC TIGRE TU	77,00	115,50
8	11111700	1,500	BA	060	TUBO ESG TIGRE 40 MM	PVC TIGRE TU	30,33	45,49
9	26367450	2	UN	060	TE ESG. 100 X 100 MM TIGRE	PVC TIGRE ES	11,16	22,32
10	26301017	5	UN	060	LUVA ESG SIMPLES 100 MM TIGRE	PVC TIGRE ES	4,41	22,05
11	26241014	5	UN	060	JOELHO ESG 90GR 100 MM TIGRE	PVC TIGRE ES	5,49	27,45
12	27560440	5	UN	060	JOELHO ESG 90GR 40 MM TIGRE	PVC TIGRE ES	1,49	7,43
13	10120250	2	BA	060	TUBO SOLDAVEL TIGRE 25 MM	PVC TIGRE TU	20,70	41,40
14	10120322	2	BA	060	TUBO SOLDAVEL TIGRE 32 MM	PVC TIGRE TU	45,45	90,90
15	53020151	1	UN	000	ADESIVO TIGRE 175 GRS PVC SOLD	PVC TIGRE AD	18,41	18,41
16	53201830	1	UN	000	PASTA LUBRIFIC TIGRE 400 GRS	PVC TIGRE AD	24,21	24,21
17	37051004	20	UN	000	ANEL BORRACHA 100 MM ESG	PVC TIGRE ES	2,52	50,40
18	CBLUN00	1	UN	060	COMBO ICASA+CX.ACOPL.LUNA BCO	ICASA	1.203,14	1.203,14
19	5107	2	UN	060	VASO CELITE+CX.AC.SAVEIRO BCO	CELITE/INCEP	380,37	760,74
20	26912261	2	UN	000	ANEL VEDACAO C/ GUIA	TIGRE ACESSO	9,30	18,60
21	4659	2	PCT	060	PRF CASTELO CROM PRAONTI B.10	MINAS METAIS	10,23	20,46
22	26915848	2	UN	060	ENGATE PLASTICO 40CM TIGRE	PVC TIGRE AC	5,58	11,16
23	38874	1	UN	040	ALCA DE APOIO 40CM METALPLAS	METALPLAS	85,97	85,97
24	38881	1	UN	040	ALCA DE APOIO 60CM METALPLAS	METALPLAS	100,70	100,70

Qtde Total Itens: 157,900 Peso Total: 0,00

Observação:

Forma de Pagto: DINHEIRO 5.413,99

Valor Bruto: 5.897,13

Descontos: 483,14

Valor Total: 5.413,99

ASSOC DE PAIS E AMIGOS DOS SURDOS DE MONLEVADE
 E VEDADA A AUTENTICACAO DESTE DOCUMENTO

Nº DO DOCUMENTO: DAV0000740040

www.emcsistemas.com.br

984950025
 Elizangela
 Validade 15 dias

24.231.276/0001-49

Ulete Mota e Cia Ltda.

Av. Getúlio Vargas, 5.166
 Carneirinhos - CEP 35.930-003
 João Monlevade - MG



Cliente: 7542 - CONSUMIDOR FINAL

CNPJ: 012.345.678-90

IE: ISENTO

Endereço: SEM ENDEREÇO, SN

Bairro: SEM BAIRRO

Cidade: JOÃO MONLEVADE

UF: MG

CEP: 11.111-111

Telefone: (3)1333-3333 /

Item	Produto	Descrição	Unidade	Quantidade	Preço Unitário	Preço Total
1	2901	REV. DIVAH 32X59 BRANCO 325776 RETIFICAD M2	M2	50,600	21,90	1.108,14
2	5861	PISO VIENNA 53X53 - VN 53003 M2	M2	9,200	19,90	183,08
3	4342	ARGAMASSA IMAR 20 KG ACIII UN	UN	15,000	33,21	498,15
4	4508	ARGAMASSA IMAR 20 KG ACII UN	UN	3,000	21,50	64,50
5	3661	ESPACADOR 3MM GRAP PC	PC	4,000	2,47	9,88
6	2168	REJUNTE CERAMICA QUARTZOLIT 5 KG BRANCO PC	PC	3,000	29,67	89,01
7	4328	TUBO 100MM AMANÇO 6 METROS	MT	1,500	75,06	112,59
8	4303	TUBO 40MM ESGOTO AMANÇO 6 METROS	MT	1,500	26,27	39,41
9	1287	TE 100MM ESGOTO AMANÇO UN	UN	2,000	8,43	16,86
10	1346	JOELHO 100MMX90 ESGOTO AMANÇO UN	UN	2,000	4,42	8,84
11	2015	LUVA 100MM ESG AMANÇO UN	UN	5,000	3,49	17,45
12	5935	JOELHO 40MMX90 ESGOTO AMANÇO UN	UN	5,000	1,41	7,05
13	5265	TUBO 25MM SOLDAVEL AMANÇO 6 METROS	MT	2,000	18,07	36,14
14	5469	TUBO 32MM SOLDAVEL AMANÇO 6 METROS	MT	2,000	40,72	81,44
15	3683	ADESIVO PLASTICO 175 GR AMANÇO UN	UN	1,000	16,07	16,07
16	3265	PASTA LUBRIFICANTE AMANÇO 300GR C/BICO UN	UN	1,000	17,00	17,00
17	6038	ANEL VEDACAO 100MM AMANÇO UN	UN	20,000	1,62	32,40
18	5655	INCEPA BACIA ACOPLADA ACESSO KIT BRANCO UN	UN	1,000	1.154,22	1.154,22
19	3565	INCEPA BACIA ACOPLADA KIT ART BR UN	UN	2,000	578,00	1.156,00
20	6836	BARRA DE APOIO 40CM GS METAIS UN	UN	1,000	52,11	52,11
21	6837	BARRA DE APOIO 60CM GS METAIS UN	UN	1,000	57,63	57,63
22	6778	CIMENTO LIZ CPIV SACO 50KG	SC	10,000	32,90	329,00
23	7307	AREIA LAVADA MEDIA 01 METRO 1 METRO	M3	1,000	120,00	120,00

Forma de Pagamento: DINHEIRO

Condição de Pagamento: A VISTA

Tabela: 1

Total Itens:

0,00 Total:

dedor: GUILHERME SILVA

Emissao: 18/05/2023

Volume(m³): 0,000

Peso: 501,338

Observações

Handwritten signature



APAS - MON Associação de Pais e Amigos dos Surdos de Monlevade e Região

CNPJ: 04.280.580/0001-79

- .Fundada em 06 / 05 / 2000
- .Registrada em Cartório em 26 / 01 / 2001
- .Registrada no Conselho Municipal de Assistência Social nº 11 em 07 / 07 / 2001
- .Registrada no Conselho Municipal dos Direitos da Criança e do Adolescente nº 13 em 07 / 07 / 2001
- .Filiada na Secretaria de Estado e Desenvolvimento Social e Esportes nº 16.978 em 06/05/2004
- .Filiada à Federação Nacional de Educação e Integração dos Surdos – FENEIS nº 132 de 2/10/2002
- .Registrada no Conselho Nacional de Assistência Social nº 71010.002122/2006-63 em 19/12/2006
- .Utilidade Pública Municipal Lei nº 1.554 de 29/11/2002
- .Utilidade Pública Estadual Lei nº 15.320 de 08/09/2004
- .Utilidade Pública Federal Portaria 1.276 de 14/05/2006 nº 08071.009326/2006-74
- .CEBAS Portaria 168/2020 Ministério da Cidadania/Conselho Nacional de Assistência Social

NOTA EXPLICATIVA – PARCIAL III

TERMO DE COLABORAÇÃO 03/2022 – recurso de EMENDA PARLAMENTAR 202224880001-NGD3

Esclarecemos que foram adquiridos os produtos:

ADESIVO 175grs. SEM PINCEL do fornecedor ADOLFLAYTER ANDREY PETERS MACHADO – ME, nota fiscal 000002287 série 001, datada de 20/05/2023,

e,

ADESIVO 175grs COM PINCEL, do fornecedor FELIPE MATERIAIS DE CONSTRUÇÃO LTDA – nota fiscal 4.098, série 1, data de 24/05/2023

É o que nos cumpre justificar.

João Monlevade, 03 de julho de 2023.

Virginia Lima Pires
Presidente da APAS-MON

Presidente da APASMON

04.280.580/0001-79

Associação de Pais e Amigos
dos Surdos de Monlevade e Região

Rua Olga Demétria, 17

Mangabeiras - CEP 35.930-192

João Monlevade - MG

C/ Pincel



DECLARAÇÃO DE FÉLIX MATERIAIS DE CONSTRUÇÃO LÍDA E MANTENÇÃO DOS SERVIÇOS CONSTANTES DA NOTA FISCAL ELETRÔNICA IMPOSTADA AO LÍQUIDO.

DATA DE RECEBIMENTO: _____ IDENTIFICAÇÃO E ASSINATURA DO RECEBEDOR: ASSOC. PAIS E AMG DOS SURDOS DE MONL. E 04.280.580/0001-79

Nº. SÉRIE 1

FILIFE MATERIAIS DE CONSTRUÇÃO LTDA
RUA JOANA D'ARC, 388
ALVORADA
JOAO MONLEVADE - MG
TELEFONE: (31) 111111
CEP: 35.930-053

DANFE
DOCUMENTO AUXILIAR DA
NOTA FISCAL ELETRÔNICA
0 - ENTRADA
1 - SAÍDA
Nº. 4.098
SÉRIE 1
FL 1/1

CHAVE DE ACESSO: 3123 0528 4639 2000 0165 5500 1000 0040 9815 0403 2330

CONSULTA DE AUTENTICIDADE NO PORTAL NACIONAL DA NF-e
www.nfe.fazenda.gov.br/portal ou no site da SEFAZ AUTORIZADORA

NATUREZA DA OPERAÇÃO: VENDA DE MERCADORIA ADQUIRIDA OU RECEBIDA DE

PROTÓCOLO DE AUTORIZAÇÃO: 13123539830198024/05/2023 11:35:43

INSCRIÇÃO ESTADUAL: 0030274030020 INSCR. ESTADUAL DO SUBST. TRIBUTÁRIO: 28.463.920/0001-65

DESTINATÁRIO / REMETENTE: ASSOC. PAIS E AMG DOS SURDOS DE MONL. E REGIAO 00009098

CNPJ/CPF: 04.280.580/0001-79 DATA DA EMISSÃO: 24/05/2023

ENDEREÇO: RUA OLGA DEMETRIO, 17

Bairro / Distrito: MANGABEIRAS CEP: 35.930-192

MUNICÍPIO: JOAO MONLEVADE UF: MG INSCRIÇÃO ESTADUAL: _____

DATA DE ENTRADA / SAÍDA: _____

HORA DA SAÍDA: _____

Quantidade	Descrição	Valor	Quantidade	Descrição	Valor
254,35	Valor Total da Nota	254,35			

Valor	Descrição	Valor	Descrição	Valor
23,60	Valor do ICMS	4,24	Valor do ICMS Substituição	0,00
0,00	Valor do IPI	0,00	Valor do IPI	0,00
0,00	Valor do Seguro	0,00	Outras Despesas Acessórias	0,00
0,00	Desconto	0,00	Valor do IPI	0,00
0,00	Valor Total da Nota	254,35	Valor Total da Nota	254,35

TRANSPORTADORA / VEÍCULOS TRANSPORTADOS

MODELO / PLACA SOCIAL: _____ FRETE POR CONTA: 0 - Emitente

COD. ANTI: _____ PLACA VEICULO: _____ UF: _____ CNPJ / CPF: _____

MUNICÍPIO: _____ UF: _____ INSCRIÇÃO ESTADUAL: _____

QUANTIDADE: 43 ESPÉCIE: CX MARCA: _____ NUMERAÇÃO: _____ PESO BRUTO: 53,500 PESO LÍQUIDO: 53,500

CÓDIGO	DESCRIÇÃO DOS PRODUTOS/SERVIÇOS	NUM/SN	EST	CFOP	UNID.	QUANT.	VALOR UNIT.	VALOR TOTAL	ICMS	VALOR ICMS	VALOR	ICMS	ALIQ	ALIQ
00350	ADESIVO PVC 175G C/PINCEL	35061090	000	5102	UN	1,000	11,9000	11,90	11,90	2,14	0,00	19,0	0,00	0,00
00380	BUCHA SOLDABEL RED LONGA 32X20MM	39174090	060	5405	UN	6,000	2,5000	15,00	0,00	0,00	0,00	0,00	0,00	0,00
02840	BUCHA SOLDABEL RED LONGA 50X32MM	39174090	060	5405	UN	6,000	5,5000	33,00	0,00	0,00	0,00	0,00	0,00	0,00
18710	ENGATE RAPIDO TRAMONTINA	39174090	000	5102	PC	2,000	4,9000	9,80	9,80	1,76	0,00	18,0	0,00	0,00
01134	FITA VEDA ROSCA 18MM X 50M PLASTUBO	39211900	060	5405	UN	1,000	11,9000	11,90	0,00	0,00	0,00	0,00	0,00	0,00
01316	JOELHO SOLDABEL 20MM	39174090	060	5405	UN	6,000	0,5000	3,00	0,00	0,00	0,00	0,00	0,00	0,00
01319	JOELHO SOLDABEL 32MM	39174090	060	5405	UN	6,000	2,5000	15,00	0,00	0,00	0,00	0,00	0,00	0,00
02881	JOELHO SOLDABEL 50MM	39174090	060	5405	UN	4,000	5,5000	22,00	0,00	0,00	0,00	0,00	0,00	0,00
01313	JOELHO SOLDABEL AZUL 20MM X 1/2	39174090	060	5405	UN	6,000	3,9000	23,40	0,00	0,00	0,00	0,00	0,00	0,00
06489	LIXA D AGUA 600 TIGRE 100	68052000	000	5102	UN	1,000	1,9000	1,90	1,90	0,34	0,00	18,0	0,00	0,00
01550	LUVA SOLDABEL 50MM	39174090	060	5405	UN	3,000	3,9000	11,70	0,00	0,00	0,00	0,00	0,00	0,00
04467	REGISTRO ESFERA METAL 1/2 MEGA	84811000	060	5405	UN	1,000	17,9000	17,90	0,00	0,00	0,00	0,00	0,00	0,00
02871	TE SOLDABEL 32MM	39174090	060	5405	UN	5,000	3,9000	19,50	0,00	0,00	0,00	0,00	0,00	0,00
02872	TE SOLDABEL 50MM	39174090	060	5405	UN	4,000	7,5000	30,00	0,00	0,00	0,00	0,00	0,00	0,00
02684	TUBO SOLDABEL 20MM	39172100	060	5405	UN	1,500	18,9000	28,35	0,00	0,00	0,00	0,00	0,00	0,00

CÁLCULO DO ISSQN

VALOR TOTAL DOS SERVIÇOS: 0,00

BASE DE CÁLCULO DO ISSQN: 0,00

VALOR DO ISSQN: 0,00

INFORMAÇÕES COMPLEMENTARES

Vendedor: 204 - GERNUBIA SOARES BUENO
Cond. Pag: 01010 - CREDIARIO NEGOCIADO
DADOS BANCARIOS: BANCO: 756 AG: 4108 CC: 24346-9
Vlr Aprox dos Tributos: R\$ 12,96 Federal / R\$ 45,43 Estadual - Fonte: IBPT

RESERVADO AO FISCO

85



DOCUMENTO AUXILIAR DE VENDA - ORÇAMENTO VÁLIDO ATÉ 18/06/2023
 NÃO É DOCUMENTO FISCAL - NÃO É VÁLIDO COMO RECIBO E COMO GARANTIA DE MERCADORIA
 NÃO COMPROVA PAGAMENTO



Nº Documento: DAV0000001681 Data: 19/05/2023 13:57:12 Vendedor: 2-ARTHUR Nº Doc. Fiscal: 0-0

IMPERIUS MATERIAIS DE CONSTRUÇÃO LTDA
 CNPJ: 45.108.733/0001-82 IE: 004.257.715/0091
 AVENIDA CÂNDIDO DIAS, 1654
 LOANDA, JOÃO MONLEVADE - MG
 Telefone: (31)3850-4111 Celular: (31)9580-0279

Cliente: VANETE

Telefone:
 CNPJ:
 Celular:
 IE:

Item	Código	Qtde	UN	CST	Descrição	Fábrica	Pr.Unitário	Total
1	7898240014382	3	SC	560	ARGAMASSA AC 2 CINZA 20 KG IM		21,01	63,03
2	7898240014399	20	UN	560	ARGAMASSA AC 3 CINZA 20 KG IM		28,80	576,00
3	7897801304139	1	UN	060	TUBO PVC ESGOTO 100 MM X 6 MT	COMERCIAL E	92,93	92,93
4	7897801301268	3	UN	060	TE 90 ESGOTO 100MM KRONA	TECIDOS E AR	16,65	49,95
5	7897801300223	5	UN	060	JOELHO 90 ESGOTO 100MM KRONA	TECIDOS E AR	7,83	39,15
6	7897801301480	2	UN	060	TE 90 ESGOTO REDUÇÃO 100 X 50	TECIDOS E AR	15,89	31,78
7	7897801304115	1,200	UN	060	TUBO PVC ESGOTO 50 MM X 6 MT	COMERCIAL E	59,40	71,28
8	7898937894037	10	UN	200	ANEL BORRACHA ESGOTO 50 MM RA		0,81	8,10
9	7898937894020	20	UN	200	ANEL BORRACHA ESGOTO 100 MM R		1,04	20,80
10	7897801301763	2	UN	060	JOELHO 45 ESGOTO 50 MM KRONA	TECIDOS E AR	4,41	8,82
11	7897801301824	10	UN	060	LUVA SIMPLES ESGOTO 50 MM KRO	TECIDOS E AR	4,53	45,30
12	7897801308786	2	UN	060	JOELHO 90 ANEL 40MM BRANCO KR	TECIDOS E AR	5,40	10,80
13	7897801304108	1,500	UN	060	TUBO PVC ESGOTO 40 MM X 6 MT	COMERCIAL E	34,65	51,97
14	7897801302661	1	UN	000	COLA PVC 175G KRONA C/PINCEL	TECIDOS E AR	15,68	15,68

Qtde Total Itens: 81,700 Peso Total: 0,00

Observação:

Forma de Pagto: A PRAZO 1.085,29

Valor Bruto: 1.205,87

Descontos: 120,58

Valor Total: 1.085,29

D/ vende
 VANETE - *APAS. mo N*

E VEDADA A AUTENTICAÇÃO DESTE DOCUMENTO

Nº DO DOCUMENTO: DAV0000001681

Handwritten signature

FILIFE MATERIAIS DE CONSTRUCAO LTDA

RUA JOANA D'ARC, 388 ALVORADA

JOÃO MONLEVADE - MG - CEP: 35930053

CNPJ: 28.463.920/0001-65

IE: 003027403.00-20

Fone: (31) 3852-4004

Fax: () -



****IMPRESSO SEM VALIDADE FISCAL****

ORÇAMENTO Nº 00006003839

1/1

Cliente: CONSUMIDOR FINAL MONLEVADE
 Fantasia: CONSUMIDOR FINAL MONLEVADE
 Endereço: RUA JOANA DARC, 388LOJA
 Município: JOÃO MONLEVADE
 CNPJ/CPF: 000.000.001-91
 Cond.Pag: A VISTA
 011 - DINHEIRO
 Form.Pag.: 001 - DINHEIRO (A VISTA)

Código: 00000286
 Fone: (31) 3852-4004
 Bairro: ALVORADA
 C.E.P.: 35930-053
 IE/RG:

EF	EMP	CÓDIGO	DESCRIÇÃO / REFERÊNCIA	LEG	UNID.	QUANTIDADE	VR. UNIT	VR. TOTAL
N	601	12528	REVESTIMENTO BOLD 34X60 BRANCO 2,10	L	M2	60,90	23,90	1.455,51
N	601	14767	PISO BOLD 53X53 53053 2,03	K	M2	8,12	19,90	161,59
N	006	14913	ARGAMASSA ACIII IMAR	C	UN	15,00	29,90	448,50
N	006	14912	ARGAMASSA ACII IMAR	C	UN	3,00	21,90	65,70
N	006	01005	ESPACADOR P/ AZULEJOS/ PISOS 3MM	I	UN	4,00	2,90	11,60
N	006	08810	REJUNTE 5KG QUARTZ BRANCO	C	UN	3,00	34,50	103,50
N	006	02664	TUBO ESGOTO 100MM CLASSE A	G	UN	1,50	59,90	89,85
N	006	02669	TUBO ESGOTO 40MM CLASSE A	G	UN	1,50	32,50	48,75
N	006	02365	TE ESGOTO 100MM	H	UN	2,00	9,50	19,00
N	006	01287	JOELHO 90 ESGOTO 100MM	H	UN	5,00	5,50	27,50
N	006	01525	LUVA ESGOTO 100MM	H	UN	5,00	4,90	24,50
N	006	01289	JOELHO 90 ESGOTO 40MM	H	UN	5,00	1,00	5,00
N	006	02685	TUBO SOLDAVEL 25MM	F	UN	2,00	19,90	39,80
N	006	02686	TUBO SOLDAVEL 32MM	F	UN	2,00	37,50	75,00
N	006	00050	ADESIVO PVC 175G C/PINCEL	E	UN	1,00	11,90	11,90
N	006	12856	PASTA LUBRIFICANTE. 400G	D	UN	1,00	18,50	18,50
N	006	00077	ANEL VED ESG DN 100MM	J	UN	20,00	2,25	45,00
N	006	11828	VASO RED. C/CX ACOPL. CELITE P/DEFICIENTE	M	UN	1,00	1.090,00	1.090,00
N	006	10707	VASO ACOPLADO INCEPA AVANT BR	M	UN	2,00	699,90	1.399,80
N	006	08632	ANEL VED. CENS! P/VASO SANIT. C/GUIA 7490	H	UN	3,00	13,90	41,70
N	006	01698	PARAFUSO CASTELO P/VASO C/BUCHA 10	O	UN	6,00	3,90	23,40
N	006	00900	ENGATE PLASTICO 1/2 40CM	H	UN	3,00	5,90	17,70
N	006	03597	ALCA DE APOIO 40CM	N	UN	1,00	74,90	74,90
N	006	03598	ALCA DE APOIO 60CM	N	UN	1,00	79,90	79,90
N	006	13201	CIMENTO CPIII 32 CAMPEAO 50KG	B	PC	10,00	31,90	319,00
N	006	00123	AREIA RIO DOCE MEDIA	A	M3	1,00	144,00	144,00

DESCONTO TOTAL: 0,90

TOTAL: 5.841,60

Vendedor: 041 - TAMBOR 988396708

Volume: 141,00 Peso Bruto: 3.261,770

Profissional: -

Região: 00005 - JM - LUCÍLIA

Data Previsão: 19/05/2023 Data Emissão: 19/05/2023 Hora: 11:47:45

Mensagem:

Financie suas compras em até 36x com o "PARCEIRO MAIS CRÉDITO" da Sicoob Credimepi, de forma rápida e fácil. A simulação e operação é toda feita na loja. Consulte nossos vendedores.

SUJEITO ANÁLISE DE CRÉDITO.

Nº Documento: DAV0000740040 Data: 17/05/2023 10:43:01 Vendedor: 76-ELISANGELA - 98495-0025 Nº Doc. Fiscal: 0-0

ULETE MOTA E CIA LTDA

CNPJ: 24.231.276/0001-49 IE: 362.027.210/0065
AV. GETULIO VARGAS, 5166
CARNEIRINHOS, JOÃO MONLEVADE - MG
Telefone: (31)3852-6101 Celular: (31)3852-6101
www.uletemota.com.br - administracao@uletemota.com.br

Cliente:

Telefone:
CNPJ:

Celular:
IE:



Item	Código	Qtde	UN	CST	Descrição	Fábrica	Pr.Unitário	Total
1	140191TON30	50,750	MT	060	REV FIORANNO 32X57 ALASKA PLU	FIORANNO	24,93	1.265,20
2	600779TON51	10	MT	060	REV LUME 60X60 600779-BRANCO	LUME	29,70	297,00
3	1833Z1	15	UN	060	ARGAM.FASSA AC3 20KG	FASSA BORTOL	38,13	571,95
4	1802Z1	3	UN	060	ARGAM.FASSA AC2 20KG	FASSA BORTOL	26,04	78,12
5	60510	4	UN	060	ESPACADOR PISO/AZL 3 MM C/100	CORTAG	2,98	11,90
6	1812Z3S2	3	UN	060	REJUNTE FASSA 5 KG BRANCO F01	FASSA BORTOL	26,60	79,80
7	11031030	1,500	BA	060	TUBO ESG TIGRE 100 MM	PVC TIGRE TU	77,00	115,50
8	11111700	1,500	BA	060	TUBO ESG TIGRE 40 MM	PVC TIGRE TU	30,33	45,49
9	26367450	2	UN	060	TE ESG. 100 X 100 MM TIGRE	PVC TIGRE ES	11,16	22,32
10	26301017	5	UN	060	LUVA ESG SIMPLES 100 MM TIGRE	PVC TIGRE ES	4,41	22,05
11	26241014	5	UN	060	JOELHO ESG 90GR 100 MM TIGRE	PVC TIGRE ES	5,49	27,45
12	27560440	5	UN	060	JOELHO ESG 90GR 40 MM TIGRE	PVC TIGRE ES	1,49	7,43
13	10120250	2	BA	060	TUBO SOLDAVEL TIGRE 25 MM	PVC TIGRE TU	20,70	41,40
14	10120322	2	BA	060	TUBO SOLDAVEL TIGRE 32 MM	PVC TIGRE TU	45,45	90,90
15	53020151	1	UN	000	ADESIVO TIGRE 175 GRS PVC SOLD	PVC TIGRE AD	18,41	18,41
16	53201830	1	UN	000	PASTA LUBRIFIC TIGRE 400 GRS	PVC TIGRE AD	24,21	24,21
17	37051004	20	UN	000	ANEL BORRACHA 100 MM ESG	PVC TIGRE ES	2,52	50,40
18	CBLUN00	1	UN	060	COMBO ICASA+CX.ACOPL.LUNA BCO	ICASA	1.203,14	1.203,14
19	5107	2	UN	060	VASO CELITE+CX.AC.SAVEIRO BCO	CELITE/INCEP	380,37	760,74
20	26912261	2	UN	000	ANEL VEDACAO C/ GUIA	TIGRE ACESSO	9,30	18,60
21	4659	2	PCT	060	PRF CASTELO CROM PRAONTI B.10	MINAS METAIS	10,23	20,46
22	26915848	2	UN	060	ENGATE PLASTICO 40CM TIGRE	PVC TIGRE AC	5,58	11,16
23	38874	1	UN	040	ALCA DE APOIO 40CM METALPLAS	METALPLAS	85,97	85,97
24	38881	1	UN	040	ALCA DE APOIO 60CM METALPLAS	METALPLAS	100,70	100,70

Qtde Total Itens: 142,750 Peso Total: 0,00
 Valor Bruto: 5.410,98
 Descontos: 440,68
 Valor Total: 4.970,30
 Forma de Pagto: DINHEIRO 4.970,30

E VEDADA A AUTENTICACAO DESTE DOCUMENTO

Nº DO DOCUMENTO: DAV0000740040

24.231.276/0001-49

Ulete Mota e Cia Ltda.

Av. Getúlio Vargas, 5.166

Carneirinhos - CEP 35.930-003

João Monlevade - MG

Elisângela

Validade: 15 dias



APAS - MON Associação de Pais e Amigos dos Surdos de Monlevade e Região

CNPJ: 04.280.580/0001-79

- .Fundada em 06 / 05 / 2000
- .Registrada em Cartório em 26 / 01 / 2001
- .Registrada no Conselho Municipal de Assistência Social nº 11 em 07 / 07 / 2001
- .Registrada no Conselho Municipal dos Direitos da Criança e do Adolescente nº 13 em 07/ 07/2001
- .Filiada na Secretaria de Estado e Desenvolvimento Social e Esportes nº 16.978 em 06/05/2004
- .Filiada à Federação Nacional de Educação e Integração dos Surdos – FENEIS nº 132 de 2/10/2002
- .Registrada no Conselho Nacional de Assistência Social nº 71010.002122/2006-63 em 19/12/2006
- .Utilidade Pública Municipal Lei nº 1.554 de 29/11/2002
- .Utilidade Pública Estadual Lei nº 15.320 de 08/09/2004
- .Utilidade Pública Federal Portaria 1.276 de 14/05/2006 nº 08071.009326/2006-74
- .CEBAS Portaria 168/2020 Ministério da Cidadania/Conselho Nacional de Assistência Social

NOTA EXPLICATIVA – PARCIAL III

TERMO DE COLABORAÇÃO 03/2022 – recurso de EMENDA PARLAMENTAR 202224880001-NGD3

Informamos que no orçamento da **empresa Ideal Casa Shopping**, (página 89 da prestação de contas) datado de 22/05/2023 – produto código 1244 – Onde lê-se:

REDUÇÃO 50MM X 32MM LONGA;

Leia-se BUCHA REDUÇÃO LONGA 50 X 32MM, por se tratar do mesmo produto; ainda, que houve um equívoco e a palavra BUCHA não foi mencionada no referido produto e orçamento.

É o que nos cumpre justificar.

João Monlevade, 03 de julho de 2023.

Virginia Lima Pires
Presidente da APAS-MON

Presidente da APASMON



RECEBEMOS DE FILIPE MATERIAIS DE CONSTRUCAO LTDA OS PRODUTOS E/OU SERVIÇOS CONSTANTES DA NOTA FISCAL ELETRÔNICA INDICADA AO LADO.

DATA DE RECEBIMENTO: _____ IDENTIFICAÇÃO E ASSINATURA DO RECEBEDOR: ASSOC.PAIS E AMG DOS SURDOS DE MONL. E 04.280.580/0001-79

Nº. 4.098 SÉRIE 1

FILIFE MATERIAIS DE CONSTRUCAO LTDA
 RUA JOANA D'ARC, 388
 ALVORADA
 JOAO MONLEVADE - MG
 TELEFONE: (31) 111111
 CEP: 35.930-053

DANFE
 DOCUMENTO AUXILIAR DA
 NOTA FISCAL ELETRÔNICA
 0 - ENTRADA
 1 - SAÍDA
 Nº. 4.098
 SÉRIE 1
 FL 1/1



CONSULTA DE AUTENTICIDADE NO PORTAL NACIONAL DA NF-e
 www.nfis.fazenda.gov.br/portal ou no site da SEFAZ AUTORIZADORA

NATUREZA DA OPERAÇÃO: **VENDA DE MERCADORIA ADQUIRIDA OU RECEBIDA DE** PROTOCOLO DE AUTORIZAÇÃO: 13123539830198024/05/2023 11:35:43

INSCRIÇÃO ESTADUAL: 0030274030020 INSCR. ESTADUAL DO SUBST. CRECIÁRIO: CNPJ: 28.463.920/0001-65

DESTINATÁRIO / REMETENTE: ASSOC.PAIS E AMG DOS SURDOS DE MONL. E REGIAO 00009098 CNPJ/CPF: 04.280.580/0001-79 DATA DA EMISSÃO: 24/05/2023

ENDEREÇO: RUA OLGA DEMETRIO, 17 BAIRRO / DISTRITO: MANGABEIRAS CEP: 35.930-192 DATA DE ENTRADA / SAÍDA: _____

MUNICÍPIO: JOAO MONLEVADE FONE/FAX: 31 38528788 UF: MG INSCRIÇÃO ESTADUAL: _____ HORA DA SAÍDA: _____

NUMERO	DT. VENCIMENTO	Valor	NUMERO	DT. VENCIMENTO	Valor
001	03/06/2023	254,35			

CLASSE DE CÁLCULO DO ICMS	VALOR DO ICMS	BASE DE CÁLCULO DO ICMS SUBSTITUIÇÃO	VALOR DO ICMS SUBSTITUIÇÃO	VALOR TOTAL DOS SERVIÇOS
23,60	4,24	0,00	0,00	254,35

TRANSPORTADORA / VOLUMES TRANSPORTADOS: VALOR DO FRETE: 0,00 VALOR DO SEGURO: 0,00 OUTRAS DESPESAS ACESSÓRIAS: 0,00 VALOR DO IPT: 0,00 VALOR TOTAL DA NOTA: 254,35

FORMA DE PAGAMENTO: 43 ESPÉCIE: CX QUANTIDADE: 43 PESO BRUTO: 53,500 PESO LÍQUIDO: 53,500

CÓDIGO	DESCRIÇÃO DOS PRODUTOS/SERVIÇOS	Ncm/SH	EST	CFOP	UNID.	QUANT.	VALOR UNIT.	VALOR TOTAL	BC ICMS	VALOR ICMS	VALOR	ALIC. ICMS	ALIC. IPT
00050	ADESIVO PVC 175G C/PINCEL	35061090	000	5102	UN	1,000	11,9000	11,90	11,90	2,14	0,00	18,0	0,00
00380	BUCHA SOLDÁVEL RED LONGA 32X20MM	39174090	060	5405	UN	6,000	2,5000	15,00	0,00	0,00	0,00	0,00	0,00
02640	BUCHA SOLDÁVEL RED LONGA 50X32MM	39174090	060	5405	UN	6,000	5,5000	33,00	0,00	0,00	0,00	0,00	0,00
18710	ENGATE RÁPIDO TRAMONTINA	39174090	060	5102	PC	2,000	4,9000	9,80	9,80	1,75	0,00	18,0	0,00
01134	FITA VEDA ROSCA 18MM X 50M PLASTUBO	39211900	060	5405	UN	1,000	11,9000	11,90	0,00	0,00	0,00	0,00	0,00
01316	JOELHO SOLDÁVEL 20MM	39174090	060	5405	UN	6,000	0,5000	3,00	0,00	0,00	0,00	0,00	0,00
01319	JOELHO SOLDÁVEL 32MM	39174090	060	5405	UN	6,000	2,5000	15,00	0,00	0,00	0,00	0,00	0,00
02681	JOELHO SOLDÁVEL 50MM	39174090	060	5405	UN	4,000	5,5000	22,00	0,00	0,00	0,00	0,00	0,00
01313	JOELHO SOLDÁVEL AZUL 20MM X 1/2	39174090	060	5405	UN	6,000	3,9000	23,40	0,00	0,00	0,00	0,00	0,00
06489	LIXA D AGUA 600 TIGRE 100	68052000	000	5102	UN	1,000	1,9000	1,90	1,90	0,34	0,00	18,0	0,00
01550	LUVA SOLDÁVEL 50MM	39174090	060	5405	UN	3,000	3,9000	11,70	0,00	0,00	0,00	0,00	0,00
04467	REGISTRO ESFERA METAL 1/2 MEGA	84811000	060	5405	UN	1,000	17,9000	17,90	0,00	0,00	0,00	0,00	0,00
02871	TE SOLDÁVEL 32MM	39174090	060	5405	UN	5,000	3,9000	19,50	0,00	0,00	0,00	0,00	0,00
02872	TE SOLDÁVEL 50MM	39174090	060	5405	UN	4,000	7,5000	30,00	0,00	0,00	0,00	0,00	0,00
02684	TUBO SOLDÁVEL 20MM	39172100	060	5405	UN	1,500	18,9000	28,35	0,00	0,00	0,00	0,00	0,00
	RESOLUÇÃO DO SENADO FEDERAL N. 13/12, NÚMERO DA FCI: 78A429C0-548A-4C89-8BD6-AEC9F890C5D6												

CÁLCULO DO ISSQN: INSCRIÇÃO MUNICIPAL: VALOR TOTAL DOS SERVIÇOS: 0,00 BASE DE CÁLCULO DO ISSQN: 0,00 VALOR DO ISSQN: 0,00

INFORMAÇÕES COMPLEMENTARES: Vendedor: 204 - GERNUBIA SOARES BUENO Cond. Pag: 01010 - CREDITARIO NEGOCIADO DADOS BANCARIOS: BANCO: 756 AG: 4108 CC: 24346-9 Vlr: Aprox dos Tributos: R\$ 12,96 Federal / R\$ 45,43 Estadual - Fonte: IBPT

RESERVADO AO FISCO

FILIFE MATERIAIS DE CONSTRUCAO LTDA

RUA JOANA D'ARC, 388 ALVORADA

JOÃO MONLEVADE - MG - CEP: 35930053

CNPJ: 28.463.920/0001-65

IE: 003027403.00-20

Fone: (31) 3852-4004

Fax: () -



****IMPRESSO SEM VALIDADE FISCAL****

ORÇAMENTO Nº 00006003888

1/1

Cliente: CONSUMIDOR FINAL MONLEVADE
 Fantasia: CONSUMIDOR FINAL MONLEVADE
 Endereço: RUA JOANA DARC, 388LOJA
 Município: JOÃO MONLEVADE
 CNPJ/CPF: 000.000.001-91
 Cond.Pag: A VISTA
 011 - DINHEIRO
 Form.Pag.: 001 - DINHEIRO (A VISTA)

Código: 00000286
 Fone: (31) 3852-4004
 Bairro: ALVORADA
 C.E.P.: 35930-053
 IE/RG:

EF	EMP	CÓDIGO	DESCRIÇÃO / REFERÊNCIA	LEG	UNID.	QUANTIDADE	VR. UNIT	VR. TOTAL
N	006	02872	TE SOLDAVEL 50MM	C	UN	4,00	7,50	30,00
N	006	01550	LUVA SOLDAVEL 50MM	C	UN	3,00	3,90	11,70
N	006	02881	JOELHO SOLDAVEL 50MM	C	UN	4,00	5,50	22,00
N	006	01319	JOELHO SOLDAVEL 32MM	C	UN	6,00	2,50	15,00
N	006	02840	BUCHA SOLDAVEL RED LONGA 50X32MM	C	UN	6,00	5,50	33,00
N	006	02871	TE SOLDAVEL 32MM	C	UN	5,00	3,90	19,50
N	006	00380	BUCHA SOLDAVEL RED LONGA 32X20MM	C	UN	6,00	2,50	15,00
N	006	01316	JOELHO SOLDAVEL 20MM	C	UN	6,00	0,50	3,00
N	006	01313	JOELHO SOLDAVEL AZUL 20MM X 1/2	C	UN	6,00	3,90	23,40
N	006	06439	LIXA D AGUA 600 TIGRE 100	E	UN	1,00	1,90	1,90
N	006	00050	ADESIVO PVC 175G C/PINCEL	A	UN	1,00	11,90	11,90
N	006	02634	TUBO SOLDAVEL 20MM	B	UN	1,50	18,90	28,35
N	006	04467	REGISTRO ESFERA METAL 1/2 MEGA	F	UN	1,00	17,90	17,90
N	006	18710	ENGATE RAPIDO TRAMONTINA	C	PC	2,00	4,90	9,80
N	006	01134	FITA VEDA ROSCA 18MM X 50M PLASTUBO	D	UN	1,00	11,90	11,90

28 463 920 / 0001 - 65

FILIFE MATERIAIS DE CONSTRUÇÃO LTDA - ME

RUA JOANA D'ARC, Nº 388

ALVORADA - CEP 35930-053

JOÃO MONLEVADE - MG

Handwritten signature and initials

Handwritten signature

TOTAL: 254,35

Vendedor: 041 - TAMBOR 988396708 Volume: 43,00 Peso Bruto: 53,500
 Profissional: -
 Região: 00005 - JM - LUCÍLIA Data Previsão: 22/05/2023 Data Emissão: 22/05/2023 Hora: 17:09:35

Mensagem:

Handwritten signature

Financie suas compras em até 36x com o "PARCEIRO MAIS CRÉDITO" da Sicoob Credimepi, de forma rápida e fácil. A simulação e operação é toda feita na loja. Consulte nossos vendedores.

SUJEITO ANÁLISE DE CRÉDITO.

Handwritten signature and number 87



Handwritten signature or initials.

QUANTIDADE	Produtos/Materiais	Preço Unitário	Valor Total
	Descrição		
01	LIXA DAGUA 600/100	2,70	2,70
01	FITA VEDA ROSCA 18MMX50MM	4,55	4,55
01	TUBO SOLDAVEL 20MM	22,50	22,50
03	LUVA SOLDAVEL 50MM	10,86	32,58
01	REGISTRO ESFERA METAL 1/2	12,50	12,50
06	JOELHO SOLDAVEL 20MM	0,50	3,00
06	JOELHO SOLDAVEL 32MM	3,25	19,50
04	JOELHO SOLDAVEL 50MM	4,90	19,60
06	JOELHO SOLDAVEL AZUL 20MM X 1/2	6,75	40,50
06	BUCHA SOLDAVEL REDUÇÃO LONGA 32X20MM	2,88	17,28
06	BUCHA SOLDAVEL REDUÇÃO LONGA 50X32MM	6,27	37,62
05	TE SOLDAVEL 32MM	5,27	26,35
04	TE SOLDAVEL 50MM	11,25	45,00
02	ENGATE RAPIDO	23,90	47,80
	TOTAL		318,90

Cotação de Preços – MATERIAIS DE CONSTRUÇÃO/ REFORMA E ADEQUAÇÃO DE BANHEIROS

Empresa: IMPERIUS MATERIAIS DE CONSTRUÇÃO

Telefone: 3199580-0279

Validade: 15 dias 22/03/23

Handwritten signature of Fernando Silva.

Carimbo e assinatura:

ERNANDO SILVA 45 108 733/0001-82



DOCUMENTO AUXILIAR DE VENDA - ORÇAMENTO VÁLIDO ATÉ 18/05/2023
NÃO É DOCUMENTO FISCAL - NÃO É VÁLIDO COMO RECIBO E COMO GARANTIA DE MERCADORIA
NÃO COMPROVA PAGAMENTO

Nº Documento: DAV0000189084 Data: 18/05/2023 16:22:44 Vendedor: 34-ELIZABETE Nº Doc. Fiscal: 0-0

DEPOSITO KATUNY LTDA CNPJ: 25.978.529/0001-05 IE: 362.611.453/0048 AV ARMANDO FAJARDO, 3776 CRUZ CELESTE, JOÃO MONLEVADE - MG Telefone: (31)3851-6242 Celular: katuny@redsgminas.com.br		Cliente: APAS-MON Telefone: 98922-7536 Celular: 3852-8788 CNPJ: IE:	
---	--	---	--

Item	Descrição	Local:	Qtde:	Pr.Unitário:	Desc.:	Pr.Venda:	Total:
21	PARAFUSO CASTELO C/BUCHA 10.		4 UN	2,00	0,16	1,84	7,36
22	ENGATE FLEXIVEL 40CM PVC DURIN/KRONA.		3 UN	4,90	1,19	3,71	11,13
23	ALCA DE APOIO 40CM 11/4 2340 LEAO.		1 UN	89,90	7,19	82,71	82,71
	ENCOMENDA 20 DIAS UTEIS						
24	ALCA DE APOIO 60CM 11/4 2380 LEAO		1 UN	115,90	17,40	98,50	98,50
25	CIMENTO 50KG CAUE CPB-40		10 SC	49,90	3,51	37,39	373,90
26	AREIA RIO DOCE (M³) MEDIA		1 M3	128,00	12,80	115,20	115,20
27	VASO CONV. ICASA LUNA SPECIALE IP9300.		1 UN	1.100,00	88,00	1.012,00	1.012,00
	VASO COM CAIXA ACOPLADA LUNA SPECIALE **ENCOMENDA** 30 DIAS UTEIS						

Qtde Total Itens:	168,300	Peso Total:	0,00	Valor Bruto:	6.088,52
Observação:				Descontos:	697,74
Forma de Pagto: DINHEIRO	5.368,78			Valor Total:	5.368,78

Elizabeth Prop

 APAS-MON

E VEDADA A AUTENTICACAO DESTA DOCUMENTO Nº DO DOCUMENTO: DAV0000189084

25.978.529/0001-05
Depósito Katuny Ltda.
 Av. Armando Fajardo, 3.776 A
 Cruzeiro Celeste - CEP 35.931-073
 João Monlevade - MG



DOCUMENTO AUXILIAR DE VENDA - ORÇAMENTO VÁLIDO ATÉ 23/05/2023
NÃO É DOCUMENTO FISCAL - NÃO É VÁLIDO COMO RECIBO E COMO GARANTIA DE MERCADORIA
NÃO COMPROVA PAGAMENTO

Nº Documento: DAV0000189463 Data: 23/05/2023 08:59:43 Vendedor: 34-ELIZABETE

DEPOSITO KATUNY LTDA

CNPJ: 25.978.529/0001-05 IE: 362.611.453/0048
AV. ARMANDO FAJARDO, 3776
CRUZ CELESTE, JOÃO MONLEVADE - MG
Telefone: (31)3851-6242 Celular:
katuny@redegminas.com.br

Cliente: 20640-ASSOCIACAO DE PAIS E AMIGOS DOS SURDOS DE
ASSOCIACAO DE PAIS E AMIGOS DOS SURDOS DE MONLEVADE E
R OLGA DEMETRIO, 17
MANGABEIRAS, JOÃO MONLEVADE - MG, CEP 35930-192
Telefone: 3852-8788 Celular:
CNPJ: 04.280.580/0001-79 IE:

Item	Código	Descrição	Qtde	Pr.Unitário	Desc.	Pr.Venda	Total
1	060188	S JOELHO 32MM X 90 T.	6 UN	2,70	0,22	2,48	14,88
Local.:							
2	060406	S TE 32MM T.	5 UN	5,15	0,41	4,74	23,70
Local.:							
3	060416	S BUCHA RED.LONGA 32MM X 20MM T.	4 UN	3,50	0,28	3,22	12,88
Local.:							
4	060143	S JOELHO 20MM X 90 T.	6 PC	0,70	0,06	0,64	3,84
Local.:							
5	060359	S JOELHO 20MM X 1/2 C/BUCHA LATAO T.	6 PC	9,40	0,75	8,65	51,90
Local.:							
6	030084	LIXA D'AGUA 100.	1 FL	2,30	0,18	2,12	2,12
Local.:							
7	011700	ADESIVO 175G TIGRE	1 PC	21,00	1,68	19,32	19,32
Local.:							
8	060010	S TUBO 20MM PLASTUBOS.	1,500 PC	24,30	1,94	22,36	33,54
Local.:							
9	099569	TORN. 1130 PAREDE AMARELA C/BICO LEAO	1 UN	41,90	3,35	38,55	38,55
Local.:							
10	005023	ENGATE RAPIDO 1/2 ATLAS.	2 UN	9,90	0,79	9,11	18,22
Local.:							
11	060342	S TE 50MM T.	4 UN	11,90	0,95	10,95	43,80
Local.:							
12	060326	S LUVA 50MM T.	3 PC	5,40	0,43	4,97	14,91
Local.:							
13	060322	S JOELHO 50MM X 90 T.	4 PC	6,50	0,52	5,98	23,92
Local.:							
14	010335	FITA V.ROSCA 50M X18MM VEDAFLON	1 RL	5,90	0,47	5,43	5,43
Local.:							
15	060363	S BUCHA RED.CURTA 50MM X 40MM T.	6 UN	5,30	0,42	4,88	29,28
Local.:							
16	067322	S BUCHA RED.CURTA 40MM X 32MM T.	6 UN	2,40	0,18	2,22	13,31
Local.:							

Qtde Total Itens: 57,500 Peso Total: 0,00

Observação:

Forma de Pagto: DINHEIRO 349,50

25.978.529/0001-05

Depósito Katuny Ltda.

Av. Armando Fajardo, 3.776 A

Valor Bruto: 379,90

Descontos: 30,40

Valor Total: 349,50

Cruzeiro Celeste - CEP 35.931-073

João Monte Verde - MG

ASSOCIACAO DE PAIS E AMIGOS DOS SURDOS DE MONLEVADE

E VEDADA A AUTENTICACAO DESTE DOCUMENTO

Nº DO DOCUMENTO: DAV0000189463

Luiz Acácio



Handwritten signature or initials.

Exatidão Data P/ Pm: 1/11

QUANTIDADE	Produtos/Materiais	Preço Unitário	Valor Total
	Descrição		
01	LIXA DAGUA 600/100	3,00	3,00
01	FITA VEDA ROSCA 18MMX50MM	7,50	7,50
01	TUBO SOLDAVEL 20MM	16,30	16,30
03	LUVA SOLDAVEL 50MM	4,00	12,00
01	REGISTRO ESFERA METAL 1/2	24,00	24,00
06	JOELHO SOLDAVEL 20MM	0,65	3,90
06	JOELHO SOLDAVEL 32MM	2,10	12,60
04	JOELHO SOLDAVEL 50MM	4,25	17,00
06	JOELHO SOLDAVEL AZUL 20MM X 1/2	5,25	31,50
06	BUCHA SOLDAVEL REDUÇÃO LONGA 32X20MM	2,40	14,40
06	BUCHA SOLDAVEL REDUÇÃO LONGA 50X32MM	5,80	34,80
05	TE SOLDAVEL 32MM	5,25	26,25
04	TE SOLDAVEL 50MM	10,89	43,56
02	ENGATE RAPIDO	6,97	13,94
	TOTAL		260,75

Cotação de Preços - MATERIAIS DE CONSTRUÇÃO/ REFORMA E ADEQUAÇÃO DE BANHEIROS

[21 104 490 / 0001 - 46]

WAGNER VIEIRA DA SILVA-ME

Empresa: Dupresato Ferraria

Telefone: 3851-6850

Validade: 15 dias

RUA DUQUE DE CAXIAS Nº 139
JOSE ELOI, CEP 35930-198

JOÃO MONLEVADE - MG

Carimbo e assinatura:

Handwritten signature and date: 22/05/23



APAS - MON Associação de Pais e Amigos dos Surdos de Monlevade e Região
CNPJ: 04.280.580/0001-79

- .Fundada em 06 / 05 / 2000
- .Registrada em Cartório em 26 / 01 / 2001
- .Registrada no Conselho Municipal de Assistência Social nº 11 em 07 / 07 / 2001
- .Registrada no Conselho Municipal dos Direitos da Criança e do Adolescente nº 13 em 07 / 07 / 2001
- .Filiada na Secretaria de Estado e Desenvolvimento Social e Esportes nº 16.978 em 06/05/2004
- .Filiada à Federação Nacional de Educação e Integração dos Surdos – FENEIS nº 132 de 2/10/2002
- .Registrada no Conselho Nacional de Assistência Social nº 71010.002122/2006-63 em 19/12/2006
- .Utilidade Pública Municipal Lei nº 1.554 de 29/11/2002
- .Utilidade Pública Estadual Lei nº 15.320 de 08/09/2004
- .Utilidade Pública Federal Portaria 1.276 de 14/05/2006 nº 08071.009326/2006-74
- .CEBAS Portaria 168/2020 Ministério da Cidadania/Conselho Nacional de Assistência Social

NOTA EXPLICATIVA – PARCIAL III

TERMO DE COLABORAÇÃO 03/2022 – recurso de EMENDA PARLAMENTAR 202224880001-NGD3

Informamos que o produto da Nota Fiscal 000000324 série 001 do fornecedor Imperius Materiais de Construção Ltda, datada de 30/05/2023; como segue: quando foi cotado inicialmente, a cotação foi realizada para os 03 (três) vasos sanitários, necessários para a adequação dos banheiros da entidade;

Ocorre que o vaso sanitário PNE/deficiente veio completo, com todos os acessórios inclusos ou seja, parafuso castelo 10mm e anel de vedação; não havendo portanto a necessidade da compra dos acessórios para os 03 vasos sanitários e sim, para os 02 (dois) vasos sanitários normais; ocorrendo a necessidade da compra dos parafusos e anéis de vedação para compor os 02(dois) sanitários restante, conforme a nota fiscal anexa.

É o que nos cumpre justificar.

João Monlevade, 03 de julho de 2023.

Virgínia Lima Pires
Presidente da APAS-MON

Presidente da APASMON

RECEBEMOS DE IMPERIUS MATERIAIS DE CONSTRUCAO LTDA OS PRODUTOS / SERVIÇOS CONSTANTES DA NOTA FISCAL INDICADO AO LADO
 EMISSÃO: 30/05/2023 - DEST. / REM.: ASSOCIACAO DE PAIS E AMIGOS DOS SURDOS DE MONLEVADE E REGIAO - VALOR TOTAL: R\$ 30,91

DATA DE RECEBIMENTO IDENTIFICAÇÃO E ASSINATURA DO RECEBEDOR

 NF-e
 Nº 000000324
 SÉRIE 001

IDENTIFICAÇÃO DO EMITENTE

IMPERIUS MATERIAIS DE CONSTRUCAO LTDA
 AVENIDA CANDIDO DIAS, 1654 - LOANDA - CEP:35931-011 - JOAO MONLEVADE - MG
 TEL: (31)3850-4111 - FAX: (31)9580-0279

DANFE
 DOCUMENTO AUXILIAR DA NOTA FISCAL ELETRÔNICA
 0 - ENTRADA
 1 - SAÍDA
 Nº 000000324 fl. 1 / 1
 SÉRIE 001

CHAVE DE ACHSSO: 3123 0545 1087 3300 0182 5500 1000 0003 2416 8334 9801

Consulta de autenticidade no portal nacional da NF-e
 www.nfc.fazenda.gov.br/portal
 ou no site da Sefaz Autorizadora

NATUREZA DE OPERAÇÃO: Venda de mercadoria adquirida ou recebida de terceiros em op

PROTOCOLO DE AUTORIZAÇÃO DE USO: 131235410009520

INSCRIÇÃO ESTADUAL: 0042577150091 INSCRIÇÃO ESTADUAL DO SUBST. TRIB. CNPJ / CPF: 45.108.733/0001-82

DESTINATÁRIO / REMETENTE

NOME / RAZÃO SOCIAL: ASSOCIACAO DE PAIS E AMIGOS DOS SURDOS DE MONLEVADE E REGIAO
 CNPJ / CPF: 04.280.580/0001-79 DATA DA EMISSÃO: 30/05/2023

ENDEREÇO: R OLGA DEMETRIO, 17
 BAIRRO / DISTRITO: MANGABEIRAS CEP: 35930-192 DATA SAÍDA / ENTRADA: 30/05/2023

MUNICÍPIO: JOAO MONLEVADE FONE / FAX: (31)3852-3355 UF: MG INSCRIÇÃO ESTADUAL HORA DA SAÍDA: 15:45:00

CÁLCULO DO IMPOSTO

BASE DE CÁLCULO DO ICMS	VALOR DO ICMS	BASE CÁLC. ICMS SUST.	VALOR DO ICMS SUST.	VALOR TOTAL DOS PRODUTOS
0,00	0,00	0,00	0,00	34,34
VALOR DO FRETE	VALOR DO SEGURO	DESCONTO	OUTRAS DESP. ACESS.	VALOR DO IPI
0,00	0,00	3,43	0,00	0,00
				VALOR TOTAL DA NOTA
				30,91

TRANSPORTADOR / VOLUMES TRANSPORTADOS

RAZÃO SOCIAL: 9 - SEM FRETE

ENDEREÇO: MUNICÍPIO: UF: INSCRIÇÃO ESTADUAL:

QUANTIDADE	ESPÉCIE	MARCA	NUMERAÇÃO	PESO BRUTO	PESO LÍQUIDO
------------	---------	-------	-----------	------------	--------------

DADOS DO PRODUTO / SERVIÇOS

CÓDIGO DO PROD. / SERV.	DESCRIÇÃO DO PRODUTO / SERVIÇO	NCM / SH	CSOSN	CFOP	UNID.	QUANT.	VALOR UNITÁRIO	VALOR DESCONTO	VALOR LÍQUIDO	BASE CÁLC. ICMS	VALOR ICMS	VALOR IPI	ALÍQUOTAS ICMS	ALÍQUOTAS IPI
7898567700036	ANEL DE VEDACAO VASO SANITARIO MASSA C/GUIA	40069000	0102	5102	UN	2,00	9,50	1,90	17,10	0,00	0,00	0,00	0,00	0,00
7893394001530	PARAFUSO CASTELO 10 MM TORALF	73181500	0500	5405	PR	2,00	7,67	1,53	13,81	0,00	0,00	0,00	0,00	0,00

Anel 7,60
 Parafuso 3,07

[Handwritten signatures and scribbles]

DADOS ADICIONAIS

INFORMAÇÕES COMPLEMENTARES: DOCUMENTO EMITIDO POR ME OU EPP OPTANTE PELO SIMPLES NACIONAL NAO GERA DIREITO A CREDITO FISCAL DO ICMS E IPI CSOSN 500 - ICMS retido anteriormente por ST: Base de Calculo R\$ 5,90 Valor R\$ 0,62 ICMS proprio do Substituto: Valor R\$ 0,44 Trib aprox ___ Federal, ___ Estadual e ___ Municipal
 Formas de Pagto.: Banco R\$ 30,91

RESERVADO AO FISCO

[Handwritten signature]



APAS - MON **Associação de Pais e Amigos dos Surdos de Monlevade e Região**

CNPJ: 04.280.580/0001-79

- .Fundada em 06 / 05 / 2000
- .Registrada em Cartório em 26 / 01 / 2001
- .Registrada no Conselho Municipal de Assistência Social nº 11 em 07 / 07 / 2001
- .Registrada no Conselho Municipal dos Direitos da Criança e do Adolescente nº 13 em 07 / 07 / 2001
- .Registrada na Secretaria de Estado e Desenvolvimento Social e Esportes nº 16.978 em 06/05/2004
- .Filiada à Federação Nacional de Educação e Integração dos Surdos – FENEIS nº 132 de 2/10/2002
- .Registrada no Conselho Nacional de Assistência Social nº 71010.002122/2006-63 em 19/12/2006
- .Utilidade Pública Municipal Lei nº 1.554 de 29/11/2002
- .Utilidade Pública Estadual Lei nº 15.320 de 08/09/2004
- .Utilidade Pública Federal Portaria 1.276 de 14/05/2006 nº 08071.009326/2006-74
- .CEBAS Portaria 168/2020 Ministério da Cidadania/Conselho Nacional de Assistência Social

NOTA EXPLICATIVA – PARCIAL III

TERMO DE COLABORAÇÃO 03/2022 – recurso de EMENDA PARLAMENTAR 202224880001-NGD3

Informamos que o produto da Nota Fiscal 000000324 série 001 do fornecedor Imperius Materiais de Construção Ltda, datada de 30/05/2023; como segue: quando foi cotado inicialmente, a cotação foi realizada para os 03 (três) vasos sanitários, necessários para a adequação dos banheiros da entidade;

Ocorre que o vaso sanitário PNE/deficiente veio completo, com todos os acessórios inclusos, ou seja, parafuso castelo 10mm e anel de vedação; não havendo, portanto, a necessidade da compra dos acessórios para os 03 vasos sanitários e sim, para os 02 (dois) vasos sanitários normais; ocorrendo a necessidade da compra de 1 dos parafusos e anéis de vedação para compor os 02 (dois) sanitários restante, conforme a nota fiscal anexa.

Cabe-nos esclarecer ainda, que o vaso sanitário PNE/deficiente cotado no orçamento dia 18/05/2023, do fornecedor DEPÓSITO KATUNY LTDA, no item 27, trata-se valor cotado para vaso sanitário PNE/deficiente. O fornecedor não tinha na data para pronta entrega e solicitou um prazo de 30 dias após a compra e por esta razão o caso sanitário PNE/deficiente não foi adquirido deste fornecedor.

É o que nos cumpre justificar.

João Monlevade, 03 de julho de 2023.

Virgínia Lima Pires

Presidente da APAS-MON

Presidente da APASMON



DOCUMENTO AUXILIAR DE VENDA - ORÇAMENTO VÁLIDO ATÉ 23/05/2023
 NÃO É DOCUMENTO FISCAL - NÃO É VÁLIDO COMO RECIBO E COMO GARANTIA DE MERCADORIA
 NÃO COMPROVA PAGAMENTO

Nº Documento: DAV0000189463

Data: 23/05/2023 08:59:43

Vendedor: 34-ELIZABETE

DEPOSITO KATUNY LTDA

CNPJ: 25.978.529/0001-05

IE: 362.611.453/0048

AV. ARMANDO FAJARDO, 3776

CRUZ. CELESTE JOÃO MONLEVADE - MG

Telefone: (31)3851-6242

Celular:

katuny@redregminas.com.br

Cliente: 20640-ASSOCIACAO DE PAIS E AMIGOS DOS SURDOS DE

ASSOCIACAO DE PAIS E AMIGOS DOS SURDOS DE MONLEVADE E

ROLGA DE METRIO, 17

MANGABERAS, JOÃO MONLEVADE - MG, CEP 35930-192

Telefone: 3852-8789

Celular:

CNPJ: 04.280.580/0001-79

IE:

Item	Código	Descrição	Qtde	Pr. Unitário	Desc.	Pr. Venda	Total
1	060188	S JOELHO 32MM X 90 T.	6 UN	2,70	0,22	2,48	14,88
Local:							
2	060406	S TE 32MM T.	5 UN	5,15	0,41	4,74	23,70
Local:							
3	060418	S BUCHA RED. LONGA 32MM X 20MM T.	4 UN	3,50	0,28	3,22	12,88
Local:							
4	060143	S JOELHO 20MM X 90 T.	6 PC	0,70	0,06	0,64	3,84
Local:							
5	060359	S JOELHO 20MM X 1/2 C/BUCHA LATAO T.	6 PC	9,40	0,75	8,65	51,90
Local:							
6	030084	LIXA D'AGUA 100.	1 FL	2,30	0,18	2,12	2,12
Local:							
7	011700	ADESIVO 175G TIGRE	1 PC	21,00	1,88	19,32	19,32
Local:							
8	060010	S TUBO 20MM PLASTUBOS.	1.500 PC	24,30	1,94	22,36	33,54
Local:							
9	099569	TORN. 1130 PAREDE AMARELA C/BICO LEO	1 UN	41,90	3,35	38,55	38,55
Local:							
10	005023	ENGATE RAPIDO 1/2 ATLAS.	2 UN	9,90	0,79	9,11	18,22
Local:							
11	060342	S TE 50MM T.	4 UN	11,90	0,95	10,95	43,80
Local:							
12	060326	S LUVA 50MM T.	3 PC	5,40	0,43	4,97	14,91
Local:							
13	060322	S JOELHO 50MM X 90 T.	4 PC	6,50	0,52	5,98	23,92
Local:							
14	010335	FITA V. ROSCA 50M X 18MM VEDAFLON	1 RL	5,90	0,47	5,43	5,43
Local:							
15	060363	S BUCHA RED. CURTA 50MM X 40MM T.	6 UN	5,30	0,42	4,88	29,28
Local:							
16	067322	S BUCHA RED. CURTA 40MM X 32MM T.	6 UN	2,40	0,16	2,22	13,31
Local:							

25.978.529/0001-05

Qtde Total Itens: 57.500 Peso Total: 0,00

Observação:

Forma de Pagto: DINHEIRO 349,50

Depósito Katuny Ltda

Av. Armando Fajardo, 3.776 A

Valor Bruto: 379,90

Descontos: 30,40

Valor Total: 349,50

Cruzeiro Celeste - CEP 35.931-671

João Monlevade - MG

ASSOCIACAO DE PAIS E AMIGOS DOS SURDOS DE MONLEVADE

E VEDADA A AUTENTICACAO DESTA DOCUMENTO

Nº DO DOCUMENTO: DAV0000189463

Luiz Acácio



DOCUMENTO AUXILIAR DE VENDA - ORÇAMENTO VÁLIDO ATÉ 18/05/2023
NÃO É DOCUMENTO FISCAL - NÃO É VÁLIDO COMO RECIBO E COMO GARANTIA DE MERCADORIA
NÃO COMPROVA PAGAMENTO

Nº Documento: DAV0000189084 Data: 18/05/2023 16:22:44 Vendedor: 34-ELIZABETE Nº Doc. Fiscal: 0-0

DEPÓSITO KATUNY LTDA CNPJ: 25.978.529/0001-05 IE: 362.811.453/0048 AV. ARMANDO FAJARDO, 3778 CRUZ. CELESTE, JOÃO MONLEVADE - MG Telefone: (31)3851-8242 Celular: katuny@redegminas.com.br	Cliente: APAS-MON Telefone: 98922-7536 Celular: 3852-8788 CNPJ: IE:
---	--

Item Descrição

Item	Descrição	Local:	Qtde:	Pr. Unitário	Desc.:	Pr. Venda	Total
1	REVTO ALASKA PLUS BR 32,2 X 57,3 (S7)						
			80,900 M2	26,90	4,03	22,87	1.392,48
2	PISO 3751 HD 58 X 58 (S4).						
			9,400 M2	23,90	4,92	23,98	272,41
3	ARGAMASSA AC-II PRECON 20KG						
			15 SC	36,80	2,94	33,86	507,84
4	ARGAMASSA AC-II PRECON 20KG						
			3 SC	26,50	2,12	24,38	73,14
5	ESPACADOR 5MM.						
			4 UN	2,50	0,20	2,30	9,20
6	REJUNTE FASSA PORC./CERAMICA BRANCO 5KG						
			2 PT	42,90	3,43	39,47	78,94
7	E TUBO 100MM PLASTUBOS						
			1,500 PC	64,50	24,57	59,93	69,89
8	E TUBO 40MM PLASTUBOS.						
			1,500 UN	29,90	4,50	25,40	38,10
9	E TE 100MM X 100MM T.						
			2 UN	15,20	4,25	10,95	21,90
10	E JOELHO 100MM X 90 T.						
			2 UN	8,00	1,90	6,10	12,20
11	E LUVA 100MM T.						
			5 UN	6,15	1,05	5,10	25,50
12	E JOELHO 40MM X 90 T.						
			5 PC	2,00	0,38	1,62	8,10
13	S TUBO 25MM PLASTUBOS.						
			2 UN	25,90	4,40	21,50	43,00
14	S TUBO 32MM PLASTUBOS.						
			2 UN	40,20	3,22	36,98	73,96
15	ADESIVO 175G TIGRE.						
			1 PC	21,00	4,80	16,20	16,20
16	PASTA LUBRIFICANTE BISNAGA 160G TIGRE.						
			2 UN	12,20	1,90	10,30	20,60
17	ANEL DE VED. 100MM ESG. TIGRE.						
			20 UN	2,85	0,50	2,35	47,00
18	ZZCAIXA DESC. DECA. IZY/ASPEN GELO 3/6L.						
			2 UN	244,70	19,57	225,13	450,25
19	ZZVASO DECA. P/CX ACOPL. IZY GELO						
			2 UN	255,20	20,41	234,78	469,57
20	ANEL DE VEDAÇÃO P/ VASO C/GUIA BLUKIT.						
			3 UN	7,90	2,00	5,90	17,70



DOCUMENTO AUXILIAR DE VENDA - ORÇAMENTO VÁLIDO ATÉ 18/05/2023
 NÃO É DOCUMENTO FISCAL - NÃO É VÁLIDO COMO RECIBO E COMO GARANTIA DE MERCADORIA
 NÃO COMPROVA PAGAMENTO

Nº Documento: DAV0000189084 Data: 18/05/2023 16:22:44 Vendedor: 34-ELIZABETE Nº Doc. Fiscal: 0-0

DEPOSITO KATUNY LTDA CNPJ: 25.978.529/0001-05 IE: 362.611.453/0048 AV. ARMANDO FAJARDO, 3776 CRUZ CELESTE, JOÃO MONLEVADE - MG Telefone: (31)3851-6242 Celular: katuny@redgminas.com.br	Cliente: APAS-MON Telefone: 98922-7536 Celular: 3852-8788 CNPJ: IE:
---	---

Item	Descrição	Qtde:	Pr.Unitário:	Desc.:	Pr.Venda:	Total:
21	PARAFUSO CASTELO C/BUCHA 16.	4 UN	2,00	0,16	1,84	7,36
22	ENGATE FLEXIVEL 40CM PVC DURIN/KRONA.	3 UN	4,90	1,19	3,71	11,13
23	ALCA DE APOIO 40CM 11/4 2340 LEAO.	1 UN	89,90	7,19	82,71	82,71
	ENCOMENDA 20 DIAS UTEIS					
24	ALCA DE APOIO 60CM 11/4 2360 LEAO	1 UN	115,90	17,40	98,50	98,50
25	CIMENTO 50KG CAUE CPB-40	10 SC	40,90	3,51	37,39	373,90
26	AREIA RIO DOCE (M³) MEDIA*	1 M3	128,00	12,80	115,20	115,20
27	VASO CONV. ICASA LUNA SPECIALE IP9300.	1 UN	1.100,00	88,00	1.012,00	1.012,00
	VASO COM CAIXA ACOPLADA LUNA SPECIALE **ENCOMENDA** 30 DIAS UTEIS					

Qtde Total Itens:	166,300	Peso Total:	0,00	Valor Bruto:	6.086,52
Observação:				Descontos:	697,74
Forma de Pagto: DINHERO	5.388,78			Valor Total:	5.388,78

Elizabeth Braga
 APAS-MON

E VEDADA A AUTENTICACAO DESTE DOCUMENTO Nº DO DOCUMENTO: DAV0000189084

25.978.529/0001-05
Depósito Katuny Ltda.
 Av. Armando Fajardo, 3.776 A
 Cruzeiro Celeste - CEP 35.931-073
 João Monlevade - MG



DOCUMENTO AUXILIAR DE VENDA - ORÇAMENTO VÁLIDO ATÉ 22/05/2023
NÃO É DOCUMENTO FISCAL - NÃO É VÁLIDO COMO RECIBO E COMO GARANTIA DE MERCADORIA
NÃO COMPROVA PAGAMENTO

Nº Documento: DAV0000740040 Data: 19/05/2023 14:44:53 Vendedor: 76-ELISANGELA - 98495-0025 Nº Doc. Fiscal: 0-0

ULETE MOTA E CIA LTDA
 CNPJ: 24.231.276/0001-49 IE: 362.027.210/0065
 AV. GETULIO VARGAS, 5166
 CARNEIRINHOS, JOÃO MONLEVADE - MG
 Telefone: (31)3852-6101 Celular: (31)3852-6101
 www.uletemota.com.br - administracao@uletemota.com.br

Cliente: 16980-ASSOC DE PAIS E AMIGOS DOS SURDOS DE MONLEVADE
 ASSOC DE PAIS E AMIGOS DOS SURDOS DE MONLEVADE
 RUA OLGA DEMÉTRIO, 17
 MANGABEIRAS, JOÃO MONLEVADE - MG, CEP 35930-192
 Telefone: (31) 3852-8788 Celular:
 CNPJ: 04.280.580/0001-79 IE:

Item	Código	Qtde	UN	CST	Descrição	Fábrica	Pr.Unitário	Total
1	140191TON30	60,900	MT	060	REV FIORANNO 32X57 ALASKA PLU	FIORANNO	24,93	1.518,24
2	600779TON51	10	MT	060	REV LUME 60X60 600779-BRANCO	LUME	29,70	297,00
3	1833Z1	20	UN	060	ARGAM.FASSA AC3 20KG	FASSA BORTOL	38,13	762,60
4	1802Z1	3	UN	060	ARGAM.FASSA AC2 20KG	FASSA BORTOL	26,04	78,12
5	60510	4	UN	060	ESPACADOR PISO/AZL 3 MM C/100	CORTAG	2,98	11,90
6	1812Z3S2	3	UN	060	REJUNTE FASSA 5 KG BRANCO F01	FASSA BORTOL	26,60	79,80
7	11031030	1,500	BA	060	TUBO ESG TIGRE 100 MM	PVC TIGRE TU	77,00	115,50
8	11111700	1,500	BA	060	TUBO ESG TIGRE 40 MM	PVC TIGRE TU	30,33	45,49
9	26367450	2	UN	060	TE ESG. 100 X 100 MM TIGRE	PVC TIGRE ES	11,16	22,32
10	26301017	5	UN	060	LUVA ESG SIMPLES 100 MM TIGRE	PVC TIGRE ES	4,41	22,05
11	26241014	5	UN	060	JOELHO ESG 90GR 100 MM TIGRE	PVC TIGRE ES	5,49	27,45
12	27560440	5	UN	060	JOELHO ESG 90GR 40 MM TIGRE	PVC TIGRE ES	1,49	7,43
13	10120250	2	BA	060	TUBO SOLDAVEL TIGRE 25 MM	PVC TIGRE TU	20,70	41,40
14	10120322	2	BA	060	TUBO SOLDAVEL TIGRE 32 MM	PVC TIGRE TU	45,45	90,90
15	53020151	1	UN	000	ADESIVO TIGRE 175 GRS PVC SOLD	PVC TIGRE AD	18,41	18,41
16	53201830	1	UN	000	PASTA LUBRIFIC TIGRE 400 GRS	PVC TIGRE AD	24,21	24,21
17	37051004	20	UN	000	ANEL BORRACHA 100 MM ESG	PVC TIGRE ES	2,52	50,40
18	CBLUN00	1	UN	060	COMBO ICASA+CX.ACOPL.LUNA BCO	ICASA	1.203,14	1.203,14
19	5107	2	UN	060	VASO CELITE+CX.AC.SAVEIRO BCO	CELITE/INCEP	380,37	760,74
20	26912261	2	UN	000	ANEL VEDACAO C/ GUIA	TIGRE ACESSO	9,30	18,60
21	4659	2	PCT	060	PRF CASTELO CROM PRAONTI B.10	MINAS METAIS	10,23	20,46
22	26915848	2	UN	060	ENGATE PLASTICO 40CM TIGRE	PVC TIGRE AC	5,58	11,16
23	38874	1	UN	040	ALCA DE APOIO 40CM METALPLAS	METALPLAS	85,97	85,97
24	38881	1	UN	040	ALCA DE APOIO 60CM METALPLAS	METALPLAS	100,70	100,70

Qtde Total Itens: 157,900 Peso Total: 0,00

Valor Bruto: 5.897,13
 Descontos: 483,14

Observação:

Forma de Pagto: DINHEIRO 5.413,99

Valor Total: 5.413,99

ASSOC DE PAIS E AMIGOS DOS SURDOS DE MONLEVADE
 E VEDADA A AUTENTICACAO DESTA DOCUMENTO

Nº DO DOCUMENTO: DAV0000740040

www.emcsistemas.com.br

984950025
Elisangela
Validade 15 dias

24.231.276/0001-49

Ulete Mota e Cia Ltda.

Av. Getúlio Vargas, 5.166
 Carneirinhos - CEP 35.930-003
 João Monlevade - MG

[Handwritten signature]

[Handwritten signature]

12



DOCUMENTO AUXILIAR DE VENDA - ORÇAMENTO VÁLIDO ATÉ 18/05/2023
NÃO É DOCUMENTO FISCAL - NÃO É VÁLIDO COMO RECIBO E COMO GARANTIA DE MERCADORIA
NÃO COMPROVA PAGAMENTO

Nº Documento: DAV0000189084 Data: 18/05/2023 16:22:44 Vendedor: 34-ELIZABETE Nº Doc. Fiscal: 0-0

DEPOSITO KATUNY LTDA		Cliente: APAS-MON	
CNPJ: 25.978.529/0001-05	IE: 362.811.453/0048		
AV ARMANDO FAJARDO, 3776			
CRUZ CELESTE, JOÃO MONLEVADE - MG			
Telefone: (31)3851-8242	Celular:	Telefone: 98922-7536	Celular: 3852-8788
katuny@redeminas.com.br		CNPJ:	IE:

Item	Descrição	Local:	Qtde:	UN	Pr.Unitário:	Desc.:	Pr.Venda:	Total:	
21	PARAFUSO CASTELO C/BUCHA 10.		4	UN	2,00	0,18	1,84	7,36	
22	ENGATE FLEXIVEL 40CM PVC DURIN/KRONA.		3	UN	4,90	1,19	3,71	11,13	
23	ALCA DE APOIO 40CM 11/4 2340 LEAO.		1	UN	89,90	7,19	82,71	82,71	
ENCOMENDA 20 DIAS UTEIS									
24	ALCA DE APOIO 80CM 11/4 2380 LEAO		1	UN	115,90	17,40	98,50	98,50	
25	CIMENTO 50KG CADE CPII-40		10	SC	40,90	3,51	37,39	373,90	
26	AREIA RIO DOCE (M³) MÉDIA*		1	M3	128,00	12,80	115,20	115,20	
27	VASO CONV. ICASA LUNA SPECIALE IP9300.		1	UN	1.100,00	88,00	1.012,00	1.012,00	
VASO COM CAIXA ACOPLADA LUNA SPECIALE **ENCOMENDA** 30 DIAS UTEIS									

Qtde Total Itens:	186,300	Peso Total:	0,00	Valor Bruto:	6.088,52
Observação:				Descontos:	697,74
Forma de Pagto: DINHEIRO	5.388,78			Valor Total:	5.388,78

Elizabeth Dias
APAS-MON

E VEDADA A AUTENTICACAO DESTA DOCUMENTO Nº DO DOCUMENTO: DAV0000189084

25.978.529/0001-05

Depósito Katuny Ltda.

Av. Armando Fajardo, 3.776 A

Cruzeiro Celeste - CEP 35.931-073

João Monlevade - MG

RECEBEMOS DE IMPERIUS MATERIAIS DE CONSTRUÇÃO LTDA OS PRODUTOS / SERVIÇOS CONSTANTES DA NOTA FISCAL INDICADO AO LADO

EMISSION: 30/05/2023 - DEST. / REM.: ASSOCIACAO DE PAIS E AMIGOS DOS SURDOS DE MONLEVADE E REGIAO - VALOR TOTAL: R\$ 30,91



NF-e
000000324
SÉRIE 001

DATA DE RECEBIMENTO

IDENTIFICAÇÃO E ASSINATURA DO RECEBEDOR

IDENTIFICAÇÃO DO EMITENTE
IMPERIUS MATERIAIS DE CONSTRUÇÃO LTDA
AVENIDA CANDIDO DIAS, 1654 - LOANDA -
CEP:35931-011 - JOAO MONLEVADE - MG
TEL: (31)3850-4111 - FAX: (31)9580-0279

DANFE
DOCUMENTO AUXILIAR DA
NOTA FISCAL ELETRÔNICA
0 - ENTRADA
1 - SAÍDA
Nº 000000324 fl. 1 / 1
SÉRIE 001



CHAVE DE ACHSISO
3123 0545 1087 3300 0182 5500 1000 0003 2416 8334 9801

Consulta de autenticidade no portal nacional da NF-e
www.nfc.fazenda.gov.br/portal
ou no site da Sefaz Autorizadora

NATUREZA DE OPERAÇÃO
Venda de mercadoria adquirida ou recebida de terceiros em op

PROTOCOLO DE AUTORIZAÇÃO DE USO
131235410009520

INSCRIÇÃO ESTADUAL
0042577150091

INSCRIÇÃO ESTADUAL DO SUBST. TRIB.

CNPJ / CPF
45.108.733/0001-82

DESTINATÁRIO / REMETENTE
NOME / RAZÃO SOCIAL: ASSOCIACAO DE PAIS E AMIGOS DOS SURDOS DE MONLEVADE E REGIAO
CNPJ / CPF: 04.280.580/0001-79
DATA DA EMISSÃO: 30/05/2023
ENDEREÇO: R OLGA DEMETRIO, 17
MUNICÍPIO: JOAO MONLEVADE
BAIRRO / DISTRITO: MANGABEIRAS
CEP: 35930-192
DATA SAÍDA / ENTRADA: 30/05/2023
MUNICÍPIO: JOAO MONLEVADE
UF: MG
INSCRIÇÃO ESTADUAL
HORA DA SAÍDA: 15:45:00
FONE / FAX: (31)3852-3355

CÁLCULO DO IMPOSTO		BASE CÁLC. ICMS S/BSI.		VALOR DO ICMS SUST.		VALOR TOTAL DOS PRODUTOS	
BASE DE CÁLCULO DO ICMS	0,00	VALOR DO ICMS	0,00	VALOR DO ICMS SUST.	0,00	VALOR TOTAL DOS PRODUTOS	34,34
VALOR DO FRETE	0,00	VALOR DO SEGURO	0,00	OUTRAS DESP. ACESS.	0,00	VALOR TOTAL DA NOTA	30,91
DESCONTO			3,43	VALOR DO IPI	0,00		

TRANSPORTADOR / VOLUMES TRANSPORTADOS
RAZÃO SOCIAL: 9 - SEM FRETE
CÓDIGO ANTT
PLACA DO VEÍCULO
UF
CNPJ / CPF
ENDEREÇO
MUNICÍPIO
UF
INSCRIÇÃO ESTADUAL
QUANTIDADE
ESPÉCIE
MARCA
NUMERAÇÃO
PESO BRUTO
PESO LÍQUIDO

DADOS DO PRODUTO / SERVIÇOS													
CÓDIGO DO PROD. / SERV.	DESCRIÇÃO DO PRODUTO / SERVIÇO	NCM / SH	CSOSN	CPROD	UNID.	QUANT.	VALOR UNITÁRIO	VALOR DESCONTO	VALOR LÍQUIDO	BASE CÁLC. ICMS	VALOR ICMS	VALOR IPI	ALÍQUOTAS ICMS / IPI
7898567700036	ANEL DE VEDACAO VASO SANITARIO MASSA C/GUIA	40069000	0102	5102	UN	2,00	9,50	1,90	17,10	0,00	0,00	0,00	0,00 0,00
7893394001530	PARAFUSO CASTELO 10 MM TORALF	73181500	0500	5405	PR	2,00	7,67	1,53	13,81	0,00	0,00	0,00	0,00 0,00

Anel 7,60
Parafuso 3,07

45.108.733/0001-82
Imperius Materiais de Construção Ltda.
Av. Cândido Dias, 1654
Loanda - CEP 35.931-011
João Monlevade - MG

[Handwritten signature and scribbles]

DADOS ADICIONAIS
INFORMAÇÕES COMPLEMENTARES
DOCUMENTO EMITIDO POR ME OU EPP OPTANTE PELO SIMPLES NACIONAL NAO GERA DIREITO A CREDITO FISCAL DO ICMS E IPI CSOSN 500 - ICMS retido anteriormente por ST: Base de Calculo R\$ 5,90 Valor R\$ 0,62 ICMS proprio do Substituto: Valor R\$ 0,44 Trib aprox Federal, Estadual e Municipal
Formas de Pagto.: Banco R\$ 30,91

RESERVADO AO FISCO
[Handwritten signature]
92



DOCUMENTO AUXILIAR DE VENDA - ORÇAMENTO VÁLIDO ATÉ 16/06/2023
 NÃO É DOCUMENTO FISCAL - NÃO É VÁLIDO COMO RECIBO E COMO GARANTIA DE MERCADORIA
 NÃO COMPROVA PAGAMENTO

Nº Documento: DAV0000001682 Data: 19/05/2023 15:48:18 Vendedor: 2-ARTHUR Nº Doc. Fiscal: 0-0

IMPERIUS MATERIAIS DE CONSTRUÇÃO LTDA
 CNPJ: 45.108.733/0001-82 IE: 004.257.715/0091
 AVENIDA CÂNDIDO DIAS, 1654
 LOANDA, JOÃO MONLEVADE - MG
 Telefone: (31)3850-4111 Celular: (31)9580-0279

Cliente: CLIENTE

 Telefone:
 Celular:
 CNPJ:
 IE:

Item	Código	Qtde	UN	CST	Descrição	Fábrica	Pr.Unitário	Total
1	7898240014399	20	UN	560	ARGAMASSA AC 3 CINZA 20 KG IM		28,60	576,00
2	7898240014382	3	SC	560	ARGAMASSA AC 2 CINZA 20 KG IM		21,01	63,03
3	7898100070585	4	PC	060	ESPACADOR AZULEJO PISO 3MM PR	TECIDOS E AR	2,74	10,96
4	7897255911862	3	UN	560	REJUNTE BRANCO 5 KG QUARTZOL		33,62	100,86
5	7897801304139	1	UN	060	TUBO PVC ESGOTO 100 MM X 6 MT		92,92	92,92
6	7897801304108	1,500	UN	060	TUBO PVC ESGOTO 40 MM X 6 MT	COMERCIAL E	34,65	51,97
7	7897801301268	2	UN	060	TE 90 ESGOTO 100MM KRONA	TECIDOS E AR	16,65	33,30
8	7897801300399	2	UN	060	JOELHO 90 ESGOTO 40 MM KRONA	TECIDOS E AR	1,62	3,24
9	7897801301800	4	UN	060	LUVA SIMPLES ESGOTO 100 MM KR		3,91	15,64
10	7897801300223	5	UN	060	JOELHO 90 ESGOTO 100MM KRONA	TECIDOS E AR	7,83	39,15
11	7897801304016	2	UN	060	TUBO PVC SOLDAVEL 25MM X 6M K	COMERCIAL E	27,90	55,80
12	7897801304023	2	UN	060	TUBO PVC SOLDAVEL 32 MM X 6MT	COMERCIAL E	50,67	101,34
13	7898937694020	20	UN	200	ANEL BORRACHA ESGOTO 100 MM R		0,85	17,00
14	7896902181108	2	UN	060	VASO SANITARIO LIKE BRANCO CO		699,90	1.399,80
15	7896587700036	3	UN	000	ANEL DE VEDACAO VASO SANITARI		8,55	25,65
16	7893394001530	6	PR	060	PARAFUSO CASTELO 10 MM TORALF	TECIDOS E AR	6,90	41,40
17	7897801300834	3	UN	060	ENGATE PLASTICO 1/2 40 CM KRO	TECIDOS E AR	6,84	20,52
18	7896428983559	1	UN	000	ALCA APOIO 40 CM METAIS SEGUR		65,38	65,38
19	7898671089055	1	UN	000	BARRA DE APOIO 60 CM OS METAI		58,48	58,48
20	7898920614024	10	SC	060	CIMENTO LIZ CPV-32 50 KG		35,00	350,00
21	001	1	M3	000	AREIA FINA E MEDIA		195,75	195,75
22	243	1	UN	000	BACIA + CAIXA ACOP. ACESSO CO		1.051,05	1.051,05

Qtde Total Itens:	97,500	Peso Total:	0,00	Valor Bruto:	4.855,05
Observação:				Descontos:	485,51
Forma de Pagto: A PRAZO	4.369,54			Valor Total:	4.369,54

CLIENTE

E VEDADA A AUTENTICACAO DESTE DOCUMENTO

Nº DO DOCUMENTO: DAV0000001682

www.emcsantias.com.br

[45.108.733/0001-82]

Imperius Materiais de Construção Ltda.

**Av. Cândido Dias, 1654
 Loanda - CEP 35.931-011
 João Monlevade - MG**

ERUANDO SILVA



Orçamento pintura do muro- APASMOM

Entidade: APASMON- Associação de Pais e Amigos dos Surdos de Monlevade.

Executor: **Marcus Vinicius Franco**

CPF: 141.024.436-90

Endereço: Rua Flores, nº 73, bairro São Benedito, João Monlevade/MG

CEP:35930-288

Entidade contratante: APASMON- Associação de Pais e Amigos dos Surdos de Monlevade.

1) Pintura do muro de frente; metragem 28M²; valor de R\$ 5.350,00 (cinco mil trezentos e cinquenta reais).

SERVIÇO	METRAGEM	VALOR
pintura	MUROS FRENTE- 28M ²	R\$ 5.350,00

2) Forma de pagamento: Entrada de 50% do valor e restante na entrega do serviço.

João Monlevade, 28 de março de 2023.

M.V. Franco

Contratado

(31) 997 74 9502

Francisco

Contratante

PRODUTO/DESCRIÇÃO / COTAÇÃO DE PREÇOS

Empresa: CARLOS ANTONIO
 Telefone: 9 99 96 8977
 Data: 15. 09. 23 Validade: 60 DIAS

Quantidade	Und.	Itens / MATERIAL	Valor Total /empreitada (R\$)
	unidade	EXECUÇÃO DE SERVIÇOS, COMPREENDENDO AS ATIVIDADES DE REFORMA E ADEQUAÇÃO DOS BANHEIROS, FEMININO E MASCULINO, SEM ALTERAÇÃO DE SUA ÁREA GLOBAL, INCLUINDO LIGAÇÕES HIDROSSANITÁRIAS, ELÉTRICA, INSTALAÇÃO DE BACIAS SANITÁRIAS COM CAIXA E CUBA, PREPARAÇÃO PARA ADAPTAÇÃO DE PORTAS DE ALUMÍNIO NOS BOX E JANELAS, SUBSTITUIÇÃO DE CERÂMICA DO PISO E AZULEJOS, ADAPTAÇÃO DE TORNEIRA, CONSTRUÇÃO DE PAREDES EM DRYWALL CONFORME CROQUI ANEXO.	R\$ 16.990,00
VALOR TOTAL DO SERVIÇO			

Carimbo/assinatura da empresa:

Carlo Antonio



Novas adequações solicitadas ao setor de projetos

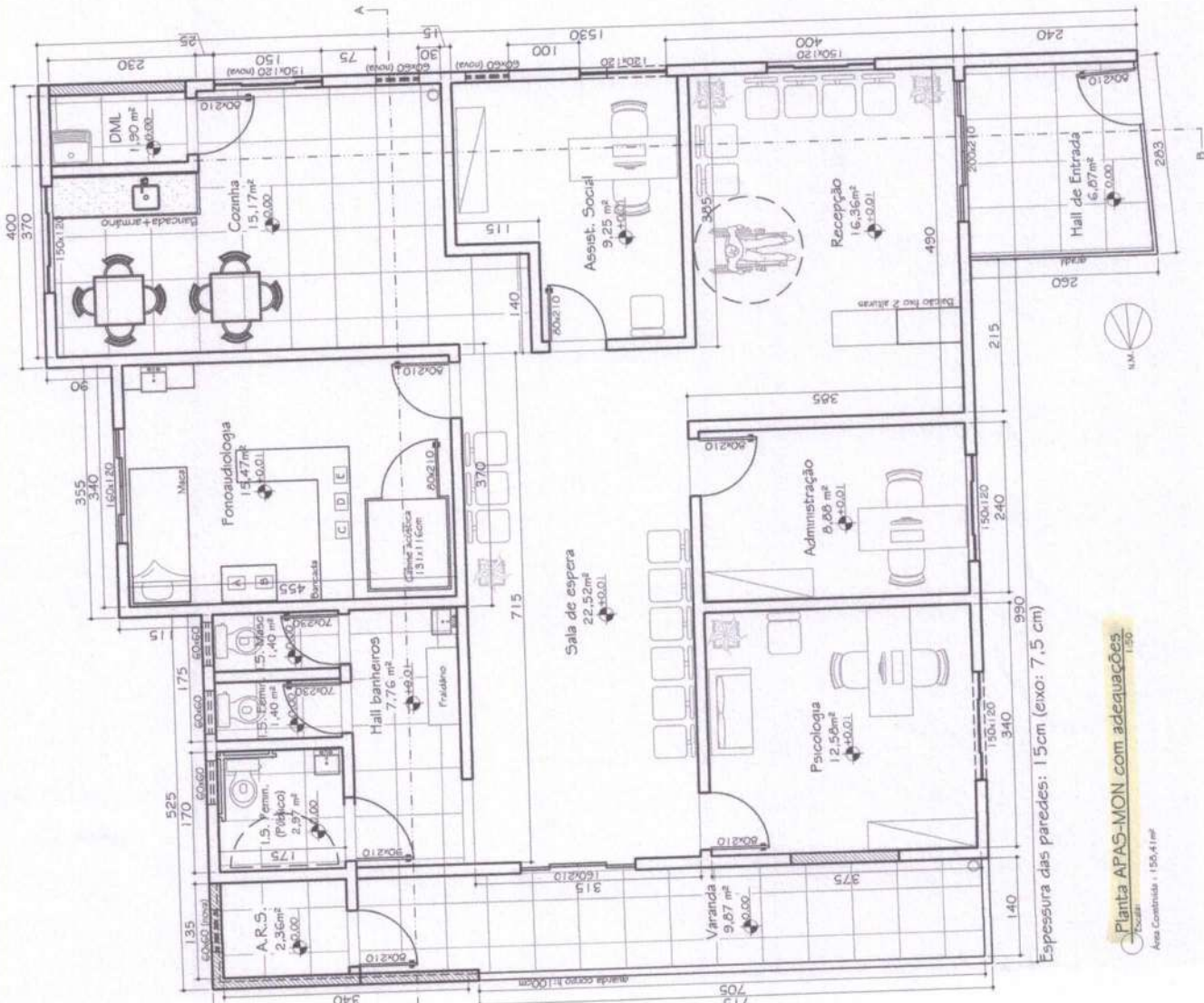

Espessura das paredes: 15cm (eixo: 7,5 cm)

Planta AFAS-MON com adequações

Área Construída = 150,41 m²

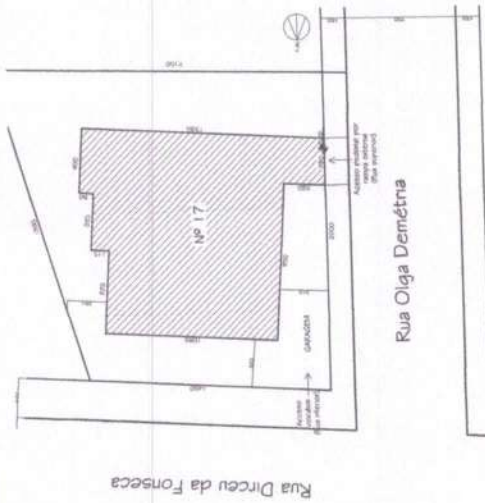

Localização/Situação

Rua José Sebastião

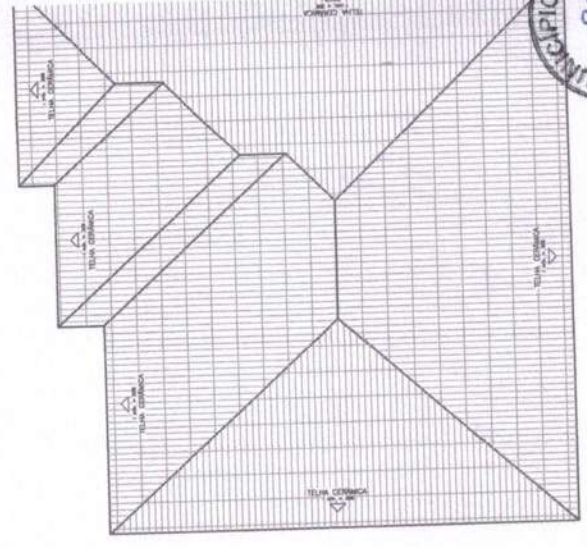

Cobertura 1:100

- SIMBOLOGIA**
- Parque existentes
 - Parque a demolir
 - Parque a construir
- ACABAMENTOS INTERNOS:**
- Piso externo: cerâmica;
 - Piso interno: cerâmica; pintura acrílica;
 - Paredes de cozinha e 1,5: Cerâmica porcelanada (na cozinha, até H=2m);
 - Teto: Pintura acrílica.

EQUIPAMENTOS - FONOAUDIOLÓGICA:

- A: Teste vestibular-áurico;
- B: Emissores otoscópicos;
- C: Infrassom regular (aparelho audívo);
- D: Infrassom irregular;
- E: Audiômetro

TIPO	DESCRIÇÃO	MATERIAL	VOLUME	APRESENTAÇÃO	REITOR	QUANT. (unidade e valor)
Janelas	100x120 cm	Alu. Anodizado	100 cm	Alu. Anodizado	100 cm	01 unidade
Janelas	100x120 cm	Alu. Anodizado	100 cm	Alu. Anodizado	100 cm	01 unidade
Janelas	100x120 cm	Alu. Anodizado	100 cm	Alu. Anodizado	100 cm	01 unidade
Janelas	100x120 cm	Alu. Anodizado	100 cm	Alu. Anodizado	100 cm	01 unidade
Janelas	100x120 cm	Alu. Anodizado	100 cm	Alu. Anodizado	100 cm	01 unidade
Janelas	100x120 cm	Alu. Anodizado	100 cm	Alu. Anodizado	100 cm	01 unidade
Janelas	100x120 cm	Alu. Anodizado	100 cm	Alu. Anodizado	100 cm	01 unidade
Janelas	100x120 cm	Alu. Anodizado	100 cm	Alu. Anodizado	100 cm	01 unidade
Janelas	100x120 cm	Alu. Anodizado	100 cm	Alu. Anodizado	100 cm	01 unidade
Janelas	100x120 cm	Alu. Anodizado	100 cm	Alu. Anodizado	100 cm	01 unidade

Prefeitura Municipal de João Montenegro
Secretaria Municipal de Obras

MEMÓRIA: D. Létrico
SECRETÁRIO: Eduardo Santos

TÍTULO: Histórico Leilão
ZONA: 210-D-1

REFORMULAÇÃO DO PROJETO DA AFAS-MON (Associação de Pais e Amigos dos Surdos de Montevide e Região)

REVISÃO: 01
RUA OLGA DEMÉTRIA, 17, BARRIO MANGABEIRAS, JOÃO MONTENEGRO

PROF.: AFAS-MON

RESPONSÁVEL TÉCNICO PELA EXECUÇÃO DAS OBRAS: Sérgio Drumond

ÁREA CONSTRUIDA: 150,41 m²
ÁREA TOTAL: 40,02%
CONTEÚDO: 0,48





PRODUTO/DESCRIÇÃO / COTAÇÃO DE PREÇOS

Empresa: Help Cal Reformas e Melhorias
Telefone: 31 99828 4951 3851 3743
Data: 17/04/2023 Validade: 60 dias

Quantidade	Und.	Itens / MATERIAL	Valor Total /empreitada (R\$)
	unidade	EXECUÇÃO DE SERVIÇOS, COMPREENDENDO AS ATIVIDADES DE REFORMA E ADEQUAÇÃO DOS BANHEIROS, FEMININO E MASCULINO, SEM ALTERAÇÃO DE SUA ÁREA GLOBAL, INCLUINDO LIGAÇÕES HIDROSSANITÁRIAS, ELÉTRICA, INSTALAÇÃO DE BACIAS SANITÁRIAS COM CAIXA E CUBA, PREPARAÇÃO PARA ADAPTAÇÃO DE PORTAS DE ALUMÍNIO NOS BOX E JANELAS, SUBSTITUIÇÃO DE CERÂMICA DO PISO E AZULEJOS, ADAPTAÇÃO DE TORNEIRA, CONSTRUÇÃO DE PAREDES EM DRYWALL CONFORME CROQUI ANEXO.	R\$ 10.575,12
VALOR TOTAL DO SERVIÇO			

Carimbo/assinatura da empresa:

Wagner 255272 MG



PRODUTO/DESCRIÇÃO / COTAÇÃO DE PREÇOS

Empresa: JM Reparos e Manutenção
Telefone: (31) 9 9843 2721
Data: 10-04-23 Validade: 60 dias
claudio.gon@hotmail.com.br

Quantidade	Und.	Itens / MATERIAL	Valor Total /empreitada (R\$)
	unidade	EXECUÇÃO DE SERVIÇOS, COMPREENDENDO AS ATIVIDADES DE REFORMA E ADEQUAÇÃO DOS BANHEIROS, FEMININO E MASCULINO, SEM ALTERAÇÃO DE SUA ÁREA GLOBAL, INCLUINDO LIGAÇÕES HIDROSSANITÁRIAS, ELÉTRICA, INSTALAÇÃO DE BACIAS SANITÁRIAS COM CAIXA E CUBA, PREPARAÇÃO PARA ADAPTAÇÃO DE PORTAS DE ALUMÍNIO NOS BOX E JANELAS, SUBSTITUIÇÃO DE CERÂMICA DO PISO E AZULEJOS, ADAPTAÇÃO DE TORNEIRA, CONSTRUÇÃO DE PAREDES EM DRYWALL CONFORME CROQUI ANEXO.	19.630,00
VALOR TOTAL DO SERVIÇO			

Carimbo/assinatura da empresa:

claudio gon silva

Novas adequações solicitadas ao setor de projetos

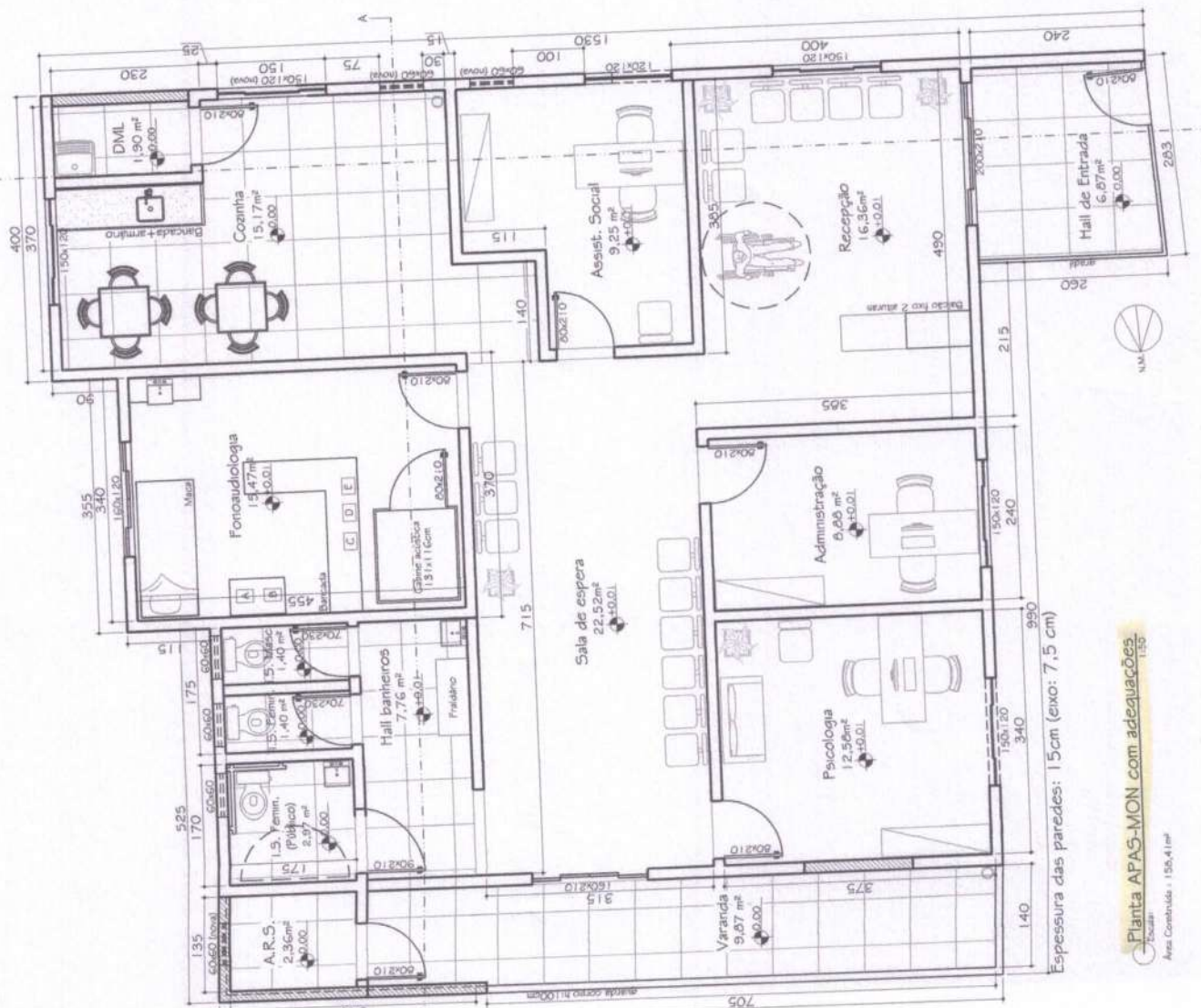

Espessura das paredes: 15cm (exco: 7,5 cm)

Planta APAS-MON com adequações

Área Construída: 156,41 m²

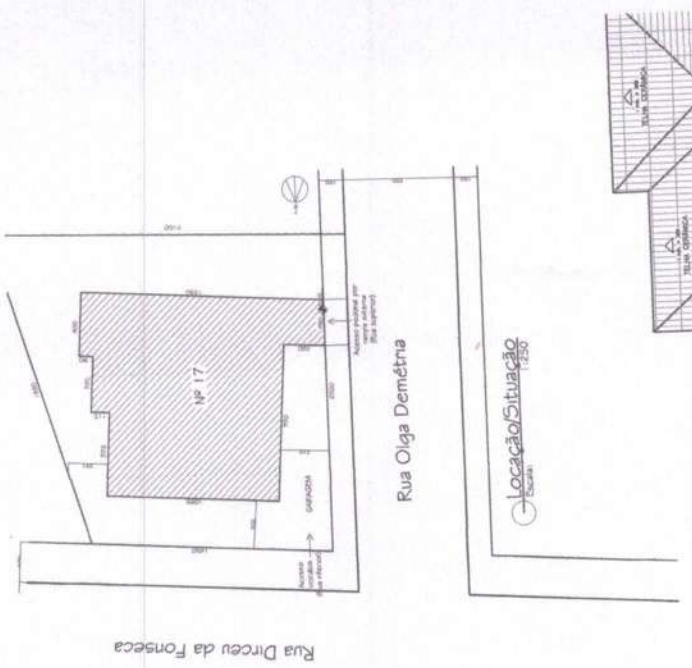

Localização/Situação

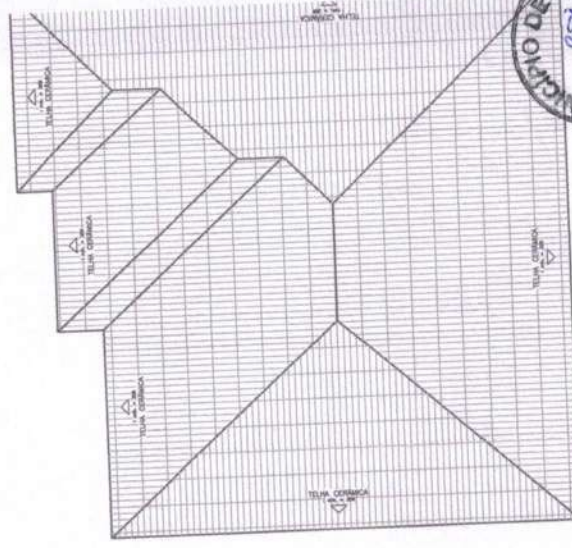

Cobertura

- SIMBOLOGIA**
- Parades sustentador
 - Parades a demolir
 - Parades a construir

- ACADAMIENTOS INTERNOS:**
- Piso interno: cerâmica;
 - Parades de áreas secas: pintura acrílica;
 - Parades da cozinha e L.S.: Cerâmica piso-lado;
 - (na cozinha, até H=2m)
 - Tecto: Pintura acrílica.

- EQUIFAMENTOS - FONOAUDIOLOGIA**
- A: Tecto acústico laminado
 - B: Painéis acústicos
 - C: Híbrido interferas regular (aparelho audívo)
 - D: Instalação de microfone
 - E: Audiômetro

QUADRO DE ESQUADRIAS

TIPO	DIMENSÕES	MATERIAL	TIPO DE ABERTURA	PERÍMETRO (sem a janela)	QUANT. (sem a janela)
Janelas	150x120 cm	Alu	Correr	150 cm	01 unidades
	150x135 cm	Alu	Correr	150 cm	01 unidades
	80x60 cm	Alu	Correr	150 cm	01 unidades
Portas	120x120 cm	Alu	Correr	150 cm	01 unidades
	120x135 cm	Alu	Correr	150 cm	01 unidades
	150x120 cm	Alu	Correr	150 cm	01 unidades
Portas	150x120 cm	Madeira de lei	Abir	-	01 unidades
	150x120 cm	Madeira de lei	Abir	-	01 unidades

MUNICÍPIO DE JOÃO MONTE
215 P

Prefeitura Municipal de João Monte
Secretaria Municipal de Obras

Memória D: Lote 17
Secretaria: Engenharia Direta

Projeto: Reforma do prédio da APAS-MON (Associação de Pais e Amigos dos Surdos de Montes e Págo)

Área Construída: 156,41 m²
Área Total: 338,0 m²
Cobertura: 40,02%
Cobertura: 156,41 m²
Cobertura: 40,02%
Cobertura: 156,41 m²
Cobertura: 40,02%

RESPONSÁVEL TÉCNICO PELO PROJETO EM ATUALIZAÇÃO:
Engenheiro: Sérgio Drummond



SETOR DE PARCERIAS PMJM <setordeparceriaspmjm@gmail.com>



A/ C Angélica - PRESTAÇÃO DE CONTAS APASMON

SETOR DE PARCERIAS PMJM <setordeparceriaspmjm@gmail.com>

30 de agosto de 2023 às 08:05

Para: Apasmon João Monlevade <apasmon.jm@gmail.com>, "cc: virginia lima Lima" <virginalima36@gmail.com>, Secretaria de Assistente Social Marinete Moraes <social@pmjm.mg.gov.br>, Girlene <girlenemartins@ymail.com>, Conselho Municipal de Assistência Social de João Monlevade <comasjm.95@gmail.com>

Bom dia

Prezados, após a reanálise da prestação de contas da parcial 03 do Termo de Colaboração nº 03/2022 - Emenda Parlamentar detectamos as seguintes inconsistências:

- A OSC realizou compras de materiais de consumo, materiais permanentes e materiais de construção para realizar as adaptações nos banheiros da sede, porém o Plano de Trabalho contempla a contratação de profissional da área civil para elaborar e executar o projeto.

Gentileza esclarecer sobre o pagamento dessas despesas pagas em desconformidade com o item 08 e item 11.5. do Plano de Trabalho.

8. DESCRIÇÃO DE METAS A SEREM ATINGIDAS E DE ATIVIDADES OU PROJETOS A SEREM EXECUTADOS:

META/OBJETIVO	MEIOS DE REALIZAÇÃO	PRAZO ESTIMADO DE EXECUÇÃO
Realizar adaptações no banheiro masculino e feminino, sem alterar sua área global.	Contratação de profissional da área civil para elaboração e execução com responsabilidade técnica, atendendo as normas da VISA conforme resolução 7.426/2021/MG-Decreto 48.036/020-Vigilancia Sanitária do Estado de Minas Gerais.	12 meses

11.5. NATUREZA DA DESPESA – VALORES ESTIMADOS

11.5.1. Manutenção da Sede

11.5.1.1 Pagamento de Terceiros

11.5.1.2. Contratação de serviço de profissional técnico para adaptação do banheiro (sem alterar sua área global) em atendimento à resolução da VISA SES/MG DEC. 48.036/020 - R\$ 20.860,00 (dezoito mil e novecentos reais);

11.5.2.1 Honorários Contábeis

11.5.2.2. Pagamento de honorários contábeis - R\$ 5.640,00 (cinco mil seiscentos e quarenta reais)

11.5.2.3. Pagamento de pintura externa do muro – R\$ 3.500,00 (três mil e quinhentos reais).

A OSC fica responsável em arcar com despesas que possam surgir eventualmente além do planejado com recurso co-financiado.

Atenciosamente,

Pauliana

Setor de Parcerias - MROSC

PREFEITURA MUNICIPAL DE JOÃO MONLEVADE

Website: www.pmjm.mg.gov.br

Rua Geraldo Miranda, nº 337, Bairro Alvorada



APAS - MON Associação de Pais e Amigos dos Surdos de Monlevade e Região
CNPJ: 04.280.580/0001-79

- .Fundada em 06 / 05 / 2000
- .Registrada em Cartório em 26 / 01 / 2001
- .Registrada no Conselho Municipal de Assistência Social nº 11 em 07 / 07 / 2001
- .Registrada no Conselho Municipal dos Direitos da Criança e do Adolescente nº 13 em 07 / 07 / 2001
- .Registrada no Conselho Municipal dos Direitos da Criança e do Adolescente nº 16.978 em 06/05/2004
- .Filiada na Secretaria de Estado e Desenvolvimento Social e Esportes nº 132 de 2/10/2002
- .Filiada à Federação Nacional de Educação e Integração dos Surdos – FENEIS nº 71010.002122/2006-63 em 19/12/2006
- .Registrada no Conselho Nacional de Assistência Social nº 08071.009326/2006-74
- .Utilidade Pública Municipal Lei nº 1.554 de 29/11/2002
- .Utilidade Pública Estadual Lei nº 15.320 de 08/09/2004
- .Utilidade Pública Federal Portaria 1.276 de 14/05/2006 nº 08071.009326/2006-74
- .CEBAS Portaria 168/2020 Ministério da Cidadania/Conselho Nacional de Assistência Social

NOTA EXPLICATIVA – PARCIAL III

**TERMO DE COLABORAÇÃO 03/2022 – recurso de EMENDA PARLAMENTAR
202224880001-NGD3**

8. DESCRIÇÃO DE METAS A SEREM ATINGIDAS E DE ATIVIDADES OU PROJETOS A SEREM EXECUTADOS:

META/OBJETIVO	MEIOS DE REALIZAÇÃO	PRAZO ESTIMADO DE EXECUÇÃO
Realizar adaptações no banheiro masculino e feminino, sem alterar sua área global.	Contratação de profissional da área civil para elaboração e execução com responsabilidade técnica, atendendo as normas da VISA conforme resolução 7.426/2021/MG- Decreto 48.036/020-Vigilância Sanitária do Estado de Minas Gerais.	12 meses

A APASMOM, vem a este setor justificar a alteração na forma de execução do meio de realização do item - **8. DESCRIÇÃO DE METAS A SEREM ATINGIDAS E DE ATIVIDADES OU PROJETOS A SEREM EXECUTADOS** – da Parceria em questão, firmada entre esta instituição e a PMJM, CONSIDERANDO que:

- 1- Em 20/04/2023, o Warleyton Gomes da Silva, responsável pela execução da meta 01. citada acima, informou à entidade que não poderia adquirir os materiais necessários à execução da meta, e só poderia realizar a mão de obra, passando a lista dos materiais necessários para que a APASMOM realizasse as compras;

APAS - MON
Cidade Auditiva
Microrregional



- 2- A condição apresentada pelo engenheiro, se deveu à diferença entre o tempo da apresentação do orçamento do projeto e a sua execução;
- 3- Projeto foi apresentado em julho de 2022, e o início da obra em maio de 2023;
- 4- Diante da demora do início da obra, os preços dos materiais listados em anexo tiveram aumento dos valores, o que reforçou a negação em realizar as compras, porque o mesmo teria tempo para pesquisa de preços;
- 5- A APAS-MON contactou outros profissionais e que não interessaram executar o projeto decido ao capital disponível – R\$ 20.860,00 (vinte mil oitocentos e sessenta reais);
- 6- A APAS-MON preocupada em atender à exigência da VISA (conforme documento anexo), e prazos da execução do projeto, EQUIVOCADAMENTE assumiu a compra dos materiais, procedendo com todos os trâmites necessários.

CONSIDERANDO AINDA, que: não houve pré autorização de nenhum órgão para alteração na forma dos meios de realização para que se fizesse a aquisição da lista de materiais (anexo); rogamos que seja aceita a mudança na forma de execução do serviço, uma vez a alternativa que restou para a entidade foi a compra dos materiais.

Informamos que, na alteração feita NÃO HOUVE DESVIO DO OBJETO DA PROPOSTA, a entidade foi visitada pela VISA, que concedeu diante da regularidade da proposta, o ALVARÁ DE LICENÇA, que estava suspenso.

Não tendo ocorrido alteração de valores e a compra dos materiais seguiram os trâmites legais, sendo as partes foram atendidas,

É o que nos cumpre justificar, aguardando providencias necessárias ao deferimento, subscrevemo-nos,

atenciosamente,

João Monlevade, 03 de outubro de 2023.

Virgínia Lima Pires
Presidente da APAS-MON

Presidente da APASMON

Associação de Pais e Amigos dos Surdos de Monlevade e Região

04.280.580/0001-79

Associação de Pais e Amigos
dos Surdos de Monlevade e Região

Rua Olga Demétria, 17

Mangabeiras - CEP 35.930-192

João Monlevade - MG

MATERIAL PARA ADEQUAÇÃO DOS BANHEIROS



DESCRIÇÃO	QUANT/UNIDADE
CIMENTO LIZ CPIV -32 50KG	10 SC
REVTO ALASKA PLUS BR 32.2 X 57.3 (S7)	60.90 M2
ESPACADOR 5 MM	4 UN
REJUNTE FASSA PORC/CERAMICA BANCO 5KG	2 PT
S TUBO 32MM PLASTUBOS	2 UN
AREA RIO DOCE (M) MÉDIA	1 M3
TUBO ESG. 100MM CA	1 UN
TE ESG. 100MM CA	3 UN
JOELHO ESG.100MM CA	4 UN
TE ESG. 100X50 CA	2 UN
TUBO ESG. 50MM CA	0,50 UN
ANEL VEDAÇÃO 50MM	10 UN
ANEL VEDAÇÃO 100MM	20 UN
JOELHO ESG. 50MM CA	2 UN
LUVA ESG. 50 MM CA	10 UN
CAIXA SINF. 100X100X50 CA	3 UN
JOELHO SOLD. 40MM CA	2 UN
TUBO ESG. 40MM CA	1,50 UN
PASTA LUBRIFICANTE 300 G	1 UN
ADESIVO 175 GR	1 UN
REV. INCEFRA 50X52 52080R (A) 1,93MCX	9,65 MT
ARGAMASSA AC 2 CINZA 20 KG IMAR	3 SC
ARGAMASSA AC 3 CINZA 20 KG IMAR	20 UN
DISCO DIAM. PORCEL. BESTFER	3 UN
LOTUS DISCO TURBO	2 PC
ADESIVO PVC 175 G C/ PINCEL	1 UN
BUCHA SOLDAVEL RED LONGA 32X20MM	6 UN
BUCHA SOLDAVEL RED LONGA 50X32MM	6 UN
ENGATE RAPIDO TRAMONTINA	2 PC
FITA VEDA ROSCA 18MM X 50 M PLASTUBO	1 UN
JOELHO SOLDAVEL 20MM	6 UN
JOELHO SOLDAVEL 32MM	6 UN
JOELHO SOLDAVEL 50MM	4 UN
JOELHO SOLDAVEL AZUL 20MM X 1/2	6 UN
LIXA DE ÁGUA 600 TIGRE 100	1 UN
LUVA SOLDAVEL 50MM	3 UN
REGISTRO ESFERA METAL ½ MEGA	1 UN
TE SOLDAVEL 32 MM	5 UN
TE SOLDAVEL 50MM	4 UN
TUBO SOLDAVEL 20MM	1,50 UN
ANEL DE VEDAÇÃO VASO SANITARIO MASSA C/GUIA	2 UN
PARAFUSO CASTELO 10MM TORALF	2 PR
VASO CELITE CX ACOPL. SAVEIRO BRANCA	2 UN
BACIA + CAIXA ACOPLADA + PARAFUSO + ANEL VEDAÇÃO PNE CELITE	1 CJ
DUCHA HIGIENICA C/GAT E REG. METAL C50 METALPLAS	1 UN
GESSO REVEST. LENTO	1 SC
PARAFUSO GN25 C/1000 P.A	0,30 CX
PLACA KNAUF RU 12.5/1200/1800 (METRO)	6.00 M2
GUIA 0,70 C 3M	2 UN
MONTANTE 70	8 UN

04.280.580/0001-79
 Associação de Pais e Amigos
 dos Surdos de Monlevade e Região
 Rua Olga Demétria, 17
 Mangabeiras - CEP 35.930-192
 João Monlevade - MG

APAS - MG
 Saúde Auditiva
 Microregional

MATERIAL PARA ADEQUAÇÃO DOS BANHEIROS



VALVULA LAVATORIO 1603 METALPLAS	1 PÇ
CELITE LAVATORIO SUSPENSO CONTO 30X39X12	1 UN
SIFAO KRONA SANFONADO SIMPLES BCO	1 UN
PARAFUSO CASTELO B10 LATONADO (PAR)	1 UN
TROCADOR COM 02 PORTAS DE GIRO DOBRADIÇAS COM SISTEMA DE AMORTECIMENO RODIZIO DE SILICONE COM TRAVA	01 UN

APAS - MON

Saúde Auditiva

Microregional

[04.280.580/0001-79]

Associação de Pais e Amigos
dos Surdos de Monlevade e Região

Rua Olga Demétria, 17

Mangabeiras - CEP 35.930-192

João Monlevade - MG



GOVERNO DO ESTADO DE MINAS GERAIS
SECRETARIA DE ESTADO DE SAÚDE
Diretoria de Vigilância em Estrutura Física

Parecer Técnico de Indeferimento nº. 293/SES/SUBVS-SVS-DVEF / 2022

PROCESSO Nº 1320.01.0144475/2021-28

Belo Horizonte, 17 de fevereiro de 2022.

PARECER TÉCNICO DE INDEFERIMENTO Nº 293/22, de 17-02-2022

ESTABELECIMENTO: Associação de Pais e Amigos dos Surdos de Monlevade e Região
ENDEREÇO: Rua Olga Demétria, nº 17 – Mangabeiras – JOÃO MONLEVADE

INADEQUAÇÕES CONSTATADAS:

Inexistência de:

1. Memorial descritivo atualizado contendo horário de funcionamento e número de funcionários;
2. layout de todos os ambientes;
3. indicação em planta baixa das cotas de nível interna e externa nas plantas e nos cortes, devendo ser prevista rampa (fora da calçada) de acesso ao hall de entrada, caso haja desnível superior a 2,0cm, de acordo com a NBR 9050, da ABNT;
4. acesso ao DML - depósito de material de limpeza sem trânsito pela cozinha;
5. sanitário de funcionários;
6. abrigo de resíduos sólidos;
7. esclarecimentos quanto a lavagem de materiais utilizados no serviço de fonoaudiologia, caso haja;
8. largura mínima de 0,80m da porta da cabine de audiometria;
9. esclarecimentos quanto as demais atividades realizadas no terreno;
10. ventilação em todos os ambientes, devendo ser indicado em planta baixa os sistemas de ventilação mecânica, onde houver;
11. atendimento aos quesitos que forem pertinentes ao projeto mencionados na **RDC 50/02** da ANVISA.

OBSERVAÇÕES:

1. O projeto avaliado não foi aprovado, devendo ser reformulado de acordo com os itens supracitados e a legislação sanitária vigente e ser novamente remetido à DVEF para reavaliação;
2. É de responsabilidade do autor do projeto o cumprimento das normas, bem como a correção das inadequações acima mencionadas e aquelas que, eventualmente, venham a ser detectadas por esta Diretoria, antes da aprovação definitiva deste projeto, razão por que as obras não deverão ser iniciadas antes dessa aprovação;
3. Este projeto será descartado logo após a aprovação do projeto modificado, a menos que seja solicitada previamente sua devolução.

Arqª Sara Peters de Assunção
CAU A38.395-3



PARECER TÉCNICO DE INDEFERIMENTO Nº 293/22, de 17-07-2022

ESTABELECIMENTO: Associação de Pais e Amigos dos Surdos de Monlevade e Região
ENDEREÇO: Rua Olga Demétria, nº 17 -- Mangabeiras -- JOÃO MONLEVADE

INADEQUAÇÕES CONSTATADAS:

Inexistência de:

1. Memorial descritivo atualizado contendo horário de funcionamento e número de funcionários;
2. layout de todos os ambientes;
3. indicação em planta baixa das cotas de nível interna e externa nas plantas e nos cortes, devendo ser prevista rampa (fora da calçada) de acesso ao hall de entrada, caso haja desnível superior a 2,0cm, de acordo com a NBR 9050, da ABNT;
4. acesso ao DML - depósito de material de limpeza sem trânsito pela cozinha;
5. sanitário de funcionários;
6. abrigo de resíduos sólidos;
7. esclarecimentos quanto a lavagem de materiais utilizados no serviço de fonoaudiologia, caso haja;
8. largura mínima de 0,80m da porta da cabine de audiometria;
9. esclarecimentos quanto as demais atividades realizadas no terreno;
10. ventilação em todos os ambientes, devendo ser indicado em planta baixa os sistemas de ventilação mecânica, onde houver;
11. atendimento aos quesitos que forem pertinentes ao projeto mencionados na RDC 50/02, da ANVISA.

OBSERVAÇÕES:

1. O projeto avaliado não foi aprovado, devendo ser reformulado de acordo com os itens supracitados e a legislação sanitária vigente e ser novamente remetido à DVEF para reavaliação;
2. É de responsabilidade do autor do projeto o cumprimento das normas, bem como a correção das inadequações acima mencionadas e aquelas que, eventualmente, venham a ser detectadas por esta Diretoria, antes da aprovação definitiva deste projeto, razão por que as obras não deverão ser iniciadas antes dessa aprovação;
3. Este projeto será descartado logo após a aprovação do projeto modificado, a menos que seja solicitada previamente sua devolução.

Arq^a Sara Peters de Assunção

CAU A38.395-3

Arq^a Renata França Leitão de Almeida

CAU A 22.679-3

Diretora de Vigilância em Estrutura Física/SVS

Fwd: Parecer Técnico de Indeferimento

Caixa de entrada



José Carlos Raimundo

08:00 (há 24 minutos)

para mim, Marcia

Para conhecimento (ver abaixo)...

Parecer Técnico de Indeferimento nº 293, de 17/02/2022 do estabelecimento Associação de Pais e Amigos dos Surdos de Monlevade e Região.

Sugiro enviar ofício para o Prefeito / Secretário de obras solicitando ajuda técnica para solução deste assunto.

Cita no ofício que a finalidade da APASMON (função de ONG) parceira do município de João Monlevade e Região.

Sds,

Pr. José Carlos

31-985970500 / 31-991181700

jcr10mm@gmail.com

João Monlevade - MG

----- Forwarded message -----

De: **Julio Bruno Leite Junior** <eng.juliobruno@outlook.com>

Date: sex., 18 de fev. de 2022 às 07:46

Subject: ENC: Parecer Técnico de Indeferimento

To: JCR10MM@GMAIL.COM <JCR10MM@gmail.com>

De: SES/Núcleo de Vigilância Sanitária URSITA <visa.ita@saude.mg.gov.br>

Enviado: quinta-feira, 17 de fevereiro de 2022 16:24

Para: eng.juliobruno@hotmail.com <eng.juliobruno@hotmail.com>

Assunto: Parecer Técnico de Indeferimento

Prezados,

Encaminho anexo, Parecer Técnico de Indeferimento nº 293, de 17/02/2022 do estabelecimento Associação de Pais e Amigos dos Surdos de Monlevade e Região, localizado a Rua Olga Demétria, nº 17 – Mangabeiras – João Monlevade/MG.

O projeto avaliado não foi aprovado, devendo ser reformulado de acordo com os itens supracitados e a legislação sanitária vigente e ser novamente remetido ao NUVISA/GRS - Itabira para reavaliação.

Aguardo confirmação de recebimento do e-mail.

Atenciosamente,
Marcílio Prado
Engenheiro Civil



RELATÓRIO DE VISITA TÉCNICA

01) IDENTIFICAÇÃO DO ESTABELECIMENTO:

Razão Social: Associação de Pais e Amigos dos Surdos de Monlevade e Região
Nome Fantasia: APAS-MON
CNPJ: 04.280.580/0001-79
Endereço: Rua Olga Demétria, nº17 - bairro Mangabeiras CEP 35930-192
Município: João Monlevade Tel.: 3852-8788
E-mail: apas.mon@oi.com.br
Responsável Técnico: Fernanda Policarpo de Oliveira -
CRFa-MG – 1879 **CPF:** 027.027.636-00

02) DATA DA VISITA TÉCNICA: 05/09/2023

03) OBJETIVO DA VISITA TÉCNICA:

Verificar as boas práticas e as condições higiênico-sanitárias do estabelecimento para fins de credenciamento, conforme o edital 002/2020.

04) AUTORIDADES RESPONSÁVEIS PELA VISITA TÉCNICA:

Ana Luisa Leal Nunes – Farmacêutica-visa pmjm

05) INSTRUMENTOS NORMATIVOS:

- Portaria 3.523 GM/MS de 28 de agosto de 1.998;
- Lei Estadual 13.317 de 24/09/1999 – Código de Saúde do Estado de Minas Gerais;
- Resolução - RDC ANVISA Nº: 50 de 21 de fevereiro de 2002;
- Resolução - RDC Nº: 09 de 16 de janeiro de 2003;
- Resolução CONAMA Nº: 358 de 29 de Abril de 2005;
- Portaria MT Nº485 de 11 de novembro de 2005;
- Resolução - RDC Nº: 02 de 25 de janeiro de 2010;
- Resolução - RDC Nº: 40 de 01 de setembro de 2010;
- Resolução - RDC Nº: 42 de 25 de outubro de 2010;
- Resolução - RDC Nº: 63, de 25 de novembro de 2011;
- Resolução - RDC Nº: 222, de 28 de março de 2018;
- Resolução SES/MG Nº 6963, de 04 de dezembro de 2019;
- ABNT - NBR 9050/2020.



06) DESCRIÇÃO DO ESTABELECIMENTO:

- Associação Privada;
- Sociedade Civil de Caráter Assistencial;
- Funciona de 07:00 às 11:00 horas e 13:00 às 17:00 horas, de segunda a sexta-feira;
- Recursos Humanos:

- 02 Fonoaudióloga;
- 01 Assistente Social;
- 01 Psicóloga;
- 01 Médico Otorrinolaringologista;
- 01 Recepcionista;
- 01 técnico em libras;
- 01 Auxiliar de Limpeza;
- 01 Auxiliar Administrativo e
- 01 Coordenadora Geral.

ÁREA FÍSICA:

- O estabelecimento possui acessibilidade aos portadores de necessidades especiais;
- Construção composta das seguintes áreas:

Recepção: Composta de cadeiras para usuários, balcão com cadeira para registro, computador. Paredes lisas de cor clara, piso em cerâmica. Mobiliário em bom estado de conservação

Sala da Coordenação: Sala com computador. Piso e parede de cor clara. Mobiliário encontrava-se íntegro e em bom estado de conservação. Boa ventilação natural e artificial (climatizador).

Instalações sanitárias: Sanitários separados por sexo e um adaptado aos portadores de necessidades especiais, porta com abertura em sentido de fuga. Apresenta sabonete líquido, dispenser com papel toalha e lixeira com tampa e pedal (um banheiro falta lixeira). No Momento da inspeção encontravam-se limpos e organizados.

Consultório de Fonoaudiologia: Boa iluminação natural e artificial. Paredes de cor clara sem mofo ou infiltração. Boa ventilação natural e artificial (ar condicionado). Maca revestida com material impermeável e lençol descartável. Escada com dois degraus. Armário de madeira, material liso e de fácil desinfecção. Piso em cerâmica, lavatório anexo dotado de condições para a higienização das mãos. Presença de materiais descartáveis.



JOÃO MONLEVADE

PREFEITURA MUNICIPAL

Administração 2021-2024



Desinfecção com Glutaron e álcool 70°. Lixeira com tampa e acionada por pedal. Tem os seguintes aparelhos para exames: uma Cabine para realização de audiometria, um Imitanciômetro, um aparelho para teste vestibular, um BERA, um OtoRead (teste da orelhinha) e pré-molde. Mesa e cadeira para profissional e cadeira para usuário. Aparelhos são calibrados anualmente pela empresa licenciada, Acústica Maducha (05/23).

Sala de Psicologia: Boa iluminação natural e artificial. Paredes de cor clara. Boa ventilação natural e artificial (climatizador). Armário de madeira, material liso e de fácil desinfecção. Mesa e cadeiras para profissional e para usuário.

Sala de Informática: Boa iluminação natural e artificial. Paredes de cor clara sem mofo ou infiltração. Ausência de identificação nas tomadas.

Cozinha: Ampla toda azulejada de cor clara. Mobiliário de fácil limpeza e em bom estado de conservação. Bebedouro elétrico.

DML: Possui armário, tanque. Produtos de limpeza com registro na Anvisa.

Registro de desinsetização e desratização do estabelecimento e limpeza de caixa d'água realizados pela empresa licenciada ADPA (11/23).

Extintor de incêndio válido (12/23).

07) CONCLUSÃO:

Estabelecimento possui condições higiênico-sanitárias satisfatórias e está apto a realizar os serviços de Assistência Social e Assistência à Saúde, Serviço de Fonoaudiologia, de Psicologia e Psicanálise, atendendo as exigências para fins de credenciamento, conforme o edital 002/2020.

João Monlevade, 05 de setembro de 2023.

Responsável-Técnico ou Legal

Fernanda Polcarpo de Oliveira
Fonoaudióloga
CRFa - 1879

VISA-PMJM

Ana Luisa Leal Nunes
Matrícula: 13.068
Fiscal Sanitário - VISA/SMS
Município de João Monlevade

SECRETARIA MUNICIPAL DE SAÚDE
DIVISÃO DE VIGILÂNCIA EM SAÚDE

Av. Getúlio Vargas, 3897 - Carneirinhos - Telefone: (0XX) 31 3852-3021 - E-mail: viep.jm@gmail.com



SETOR DE PARCERIAS PMJM <setordeparceriaspmjm@gmail.com>

**APASMON-PRESTAÇÃO DE CONTAS PARCIAL 03- TC 03-22- EMENDA PARLAMENTAR**

2 mensagens

SETOR DE PARCERIAS PMJM <setordeparceriaspmjm@gmail.com>

4 de outubro de 2023 às 10:41

Para: Apasmon João Monlevade <apasmon.jm@gmail.com>, "cc: virginia lima Lima" <virginalima36@gmail.com>, Girlene <girlenemartins@ymail.com>, Secretária de Assistente Social Marinete Moraes <social@pmjm.mg.gov.br>, Conselho Municipal de Assistência Social de João Monlevade <comasjm.95@gmail.com>, controladoria.monlevade@pmjm.mg.gov.br, ana_prandini@yahoo.com.br

Prezados, bom dia

Após a análise da documentação entregue pela OSC em 03/10/23, referente a prestação de contas da parcial 03 do Termo de Colaboração nº 03/2022, segue anexo ofício para providências.

Gentileza acusar o recebimento.

Atenciosamente,

Pauliana Carla

Setor de Parcerias - MROSC
PREFEITURA MUNICIPAL DE JOÃO MONLEVADE
Website: www.pmjm.mg.gov.br
Rua Geraldo Miranda, nº 337, Bairro Alvorada
CEP: 35930-027, João Monlevade - MG
Telefone (031) 3859-2500 / Ramal 2554

**JOÃO MONLEVADE**

PREFEITURA MUNICIPAL

Administração 2021-2024

**OFÍCIO 17-22 APASMON- 03-22.pdf**
666K

virginia lima Lima <virginalima36@gmail.com>
Para: SETOR DE PARCERIAS PMJM <setordeparceriaspmjm@gmail.com>

9 de outubro de 2023 às 13:52

ok recebido
Virginia Lima Pires
Educadora Popular
31-988819238

[Texto das mensagens anteriores oculto]



JOÃO MONLEVADE

PREFEITURA MUNICIPAL

Administração 2021-2024



OFÍCIO Nº17 2023/SETOR DE PARCERIAS – MROSC - PMJM

João Monlevade, 04 de outubro de 2023.

Ilm^a Sr^a

Virgínia Lima Pires

Presidente da APAS-MON

Com meus respeitosos cumprimentos e em atendimento à Lei Federal 13.019/2014, alterada pela Lei Federal 13.204/2015, que trata do regime jurídico das parcerias entre a administração pública e as organizações da sociedade civil, e

Considerando o TERMO DE COLABORAÇÃO Nº 03/2022 - ASSOCIAÇÃO DE PAIS E AMIGOS DOS SURDOS DE MONLEVADE E REGIÃO- APAS- MON;

Considerando a vigência da parceria: 30/08/2022 a 30/11/2023;

Cabe à Comissão de Monitoramento e Avaliação - MROSC, sob a responsabilidade da servidora Pauliana Carla Nazaré dos Santos Silva, a partir da reanálise da documentação entregue pela OSC para composição do processo de prestação de contas, Parcial 03, na data 03/10/2023, solicitar as seguintes providências:

1) Página 165: As tarifas bancárias cobradas nos extratos bancários deverão ser depositadas na conta da parceria com recurso próprio da OSC no **valor de R\$ 126,50 (cento e vinte e seis reais e cinquenta centavos)** referente às 11 (onze) tarifas bancárias cobradas pelo banco em desconformidade com a Lei 13.019/2014.

Cabe salientar que os itens 4.1.1. , 5.2., 5.2.4. do Termo de Colaboração nº 03/2022 e o Artigo 51 da Lei nº 13019/2014, dispõem:

(...)

4.1.1. Os recursos recebidos em decorrência da parceria serão depositados em conta corrente específica isenta de tarifa bancária em instituição financeira pública.

5.2. Fica expressamente vedada a utilização dos recursos transferidos, sob pena de nulidade do ato e responsabilidade do agente ou representante da ORGANIZAÇÃO DA SOCIEDADE CIVIL, para:

Silva

Prefeitura Municipal de João Monlevade

Rua Geraldo Miranda, 337, Nossa Senhora da Conceição – João Monlevade / MG – CEP: 35930-027

Fone: (31) 3859-2556 / 3859-2528 – E-mail: planejamento@pmjm.mg.gov.br



JOÃO MONLEVADE

PREFEITURA MUNICIPAL

Administração 2021-2024



5.2.4. Realização de despesas com taxas bancárias, com multas, juros ou correção monetária, inclusive, referentes a pagamentos ou recolhimentos fora dos prazos;

Art. 51. Os recursos recebidos em decorrência da parceria serão depositados em conta corrente específica isenta de tarifa bancária na instituição financeira pública determinada pela administração pública.

2) É inaceitável a alegação de desconhecimento das cláusulas constantes no Termo de Parceria e no Plano de Trabalho datado e assinado pela presidente da OSC.

Conforme consta na nota explicativa da OSC " não houve nenhum pedido formalizado da OSC para o Município, em relação à compra dos materiais de construção, materiais de consumo e materiais permanentes que não constam no plano de trabalho".

O Item 8.2. do Termo de Colaboração nº 03/2022, dispõe:

Serão glosados valores relacionados a metas e resultados descumpridos sem justificativa suficiente.

Diante o exposto, a OSC deverá devolver com recurso próprio da OSC, o **valor total de R\$ 5.484,38 (cinco mil, quatrocentos e oitenta e quatro reais e trinta e oito centavos)** para a conta bancária específica da parceria por pagamento de despesa em desconformidade com a Lei 13.019/2014.

Desde já, renovo protestos de elevada estima e consideração.

Atenciosamente,

Pauliana Carla Nazaré dos Santos Silva
Setor de Parcerias- MROSC



APAS - MON Associação de Pais e Amigos dos Surdos de Monlevade e Região

CNPJ: 04.280.580/0001-79

- .Fundada em 06 / 05 / 2000
- .Registrada em Cartório em 26 / 01 / 2001
- .Registrada no Conselho Municipal de Assistência Social nº 11 em 07 / 07 / 2001
- .Registrada no Conselho Municipal dos Direitos da Criança e do Adolescente nº 13 em 07 / 07 / 2001
- .Filiada na Secretaria de Estado e Desenvolvimento Social e Esportes nº 16.978 em 06/05/2004
- .Filiada à Federação Nacional de Educação e Integração dos Surdos – FENEIS nº 132 de 22/10/2002
- .Registrada no Conselho Nacional de Assistência Social nº 71010.002122/2006-63 em 19/12/2006
- .Utilidade Pública Municipal Lei nº 1.554 de 29/11/2002
- .Utilidade Pública Estadual Lei nº 15.320 de 08/09/2004
- .Utilidade Pública Federal Portaria 1.276 de 14/05/2006 nº 08071.009326/2006-74
- .CEBAS – Portaria 168/2020/Ministério da Cidadania/Secretaria Nacional de Assistência Social
- Rua Olga Demétria, nº 17-Bairro Mangabeiras-João Monlevade-MG-Telefone (31) 3852-8788

2 - DEMONSTRATIVO DE EXECUÇÃO DA RECEITA E DESPESA

DEMONSTRATIVO DE EXECUÇÃO DA RECEITA E DESPESA					
TERMO DE COLABORAÇÃO Nº 03/2022					
PERÍODO DE 09/03/2023 a 31/05/2023					
RECEITA			DESPESA		
DATA	HISTÓRICO	VALOR	DATA	HISTÓRICO	VALOR
	<input type="checkbox"/> SALDO ANTERIOR	R\$ 27.315,00		<input type="checkbox"/> DESPESAS COM PESSOAL (Item 3)	
	<input type="checkbox"/> REPASSE DA ADMINISTRAÇÃO PÚBLICA			<input type="checkbox"/> DESPESAS COM MANUTENÇÃO (Item 4)	
	<input type="checkbox"/> DEVOLUÇÕES DE TARIFA (Item 8)		18/05/23 20/05/23 23/05/23 24/05/23 30/05/23	<input type="checkbox"/> DESPESAS COM MATERIAL DE CONSUMO (Item 5)	3.656,99
	<input type="checkbox"/> OUTRAS DEVOLUÇÕES (Item 8)		23/05/23 30/05/23	<input type="checkbox"/> DESPESAS COM MATERIAL PERMANENTE (Item 6)	1.827,39
			04/04/23 05/04/23 28/04/23 04/05/23 19/05/23	<input type="checkbox"/> DESPESAS COM PRESTADORES DE SERVIÇO (Item 7)	9.485,00
				<input type="checkbox"/> TARIFAS BANCÁRIAS (se houver)	126,50
31/05/2023	TOTAL DE RECEITAS	R\$27.315,00		TOTAL DE DESPESAS	R\$ 15.095,38
-	-	-	31/05/2023	SALDO	R\$ 12.219,12

- O Recurso da Parceria deverá ser mantido em aplicação financeira.
- O Extrato de Fundos de Investimentos/ Rendimentos deverá ser apresentado ao final da parceria, compreendendo o período da abertura até o encerramento de conta.
- Os rendimentos serão contabilizados ao final da parceria, o que justifica a diferença entre o saldo demonstrativo e o extrato bancário.

Escritório de Contabilidade Lider Ltda
Rua Fernão Dias, nº 303 - 5º Andar
CEP 35.930-180 - João Monlevade - MG
Tel.: (31) 3852-3355
Empresa Contábil - CRC: 4823
CNPJ: 16.893.117/0001-81

04.280.580/0001-79

Associação de Pais e Amigos
dos Surdos de Monlevade e Região
Rua Olga Demétria, 17
Mangabeiras - CEP 35.930-192

Virginia Lima Dias
Presidente da APAS-MON
Presidente da OSC



APAS - MON

Associação de Pais e Amigos dos Surdos de Monlevade e Região

CNPJ: 04.280.580/0001-79

- .Fundada em 06 / 05 / 2000
- .Registrada em Cartório em 26 / 01 / 2001
- .Registrada no Conselho Municipal de Assistência Social n° 11 em 07 / 07 / 2001
- .Registrada no Conselho Municipal dos Direitos da Criança e do Adolescente n° 13 em 07 / 07 / 2001
- .Filiada na Secretaria de Estado e Desenvolvimento Social e Esportes n° 16.978 em 06/05/2004
- .Filiada à Federação Nacional de Educação e Integração dos Surdos – FENEIS n° 132 de 22/10/2002
- .Registrada no Conselho Nacional de Assistência Social n° 71010.002122/2006-63 em 19/12/2006
- .Utilidade Pública Municipal Lei n° 1.554 de 29/11/2002
- .Utilidade Pública Estadual Lei n° 15.320 de 08/09/2004
- .Utilidade Pública Federal Portaria 1.276 de 14/05/2006 n° 08071.009326/2006-74
- .CEBAS Portaria 168/2020-Secretaria Nacional de Assistência Social /Ministério da Cidadania

Ofício 111/2023

Ilmo. Sr. Cassia Andrade Ottoni

DD. Gestora de Parcerias / Divisão de Controle Interno

Prefeitura Municipal de João Monlevade/MG

Assunto: Informação - TERMO DE COLABORAÇÃO 03/2022 – recurso de EMENDA PARLAMENTAR 202224880001-NGD3 / faz

Prezada Senhora,

A APAS – MON (Associação de Pais e Amigos dos Surdos de Monlevade e Região) entidade de caráter civil sem fins lucrativos, com sede e foro na cidade de João Monlevade, informa a LISTA DE MATERIAIS (A SER CONSIDERADA) para a adequação dos banheiros, conforme parceria acima citada.

Tal solicitação se dá pelo motivo de que na listagem anterior faltou o item – PORTAS DE VEZENEZIANA NA LINHA SUPREMA - QUANTIDADE 03 UNIDADES.

Agradecidos pelo apoio de sempre.

João Monlevade, 09 de outubro de 2023.

*Recebido 10/10/23
15h45min.
Bilhan*

Virginia Lima Pires
Presidente da APAS-MON

[04.280.580/0001-79]

Associação de Pais e Amigos
dos Surdos de Monlevade e Região
Rua Olga Dornelles, 11
Mangabeiras - CEP 35.930-102
João Monlevade - MG

MATERIAL PARA ADEQUAÇÃO DOS BANHEIROS



DESCRIÇÃO	QUANT/UNIDADE
CIMENTO LIZ CPIV -32 50KG	10 SC
REVTO ALASKA PLUS BR 32.2 X 57.3 (S7)	60.90 M2
ESPACADOR 5 MM	4 UN
REJUNTE FASSA PORC/CERAMICA BANCO 5KG	2 PT
S TUBO 32MM PLASTUBOS	2 UN
AREA RIO DOCE (M) MÉDIA	1 M3
TUBO ESG. 100MM CA	1 UN
TE ESG. 100MM CA	3 UN
JOELHO ESG.100MM CA	4 UN
TE ESG. 100X50 CA	2 UN
TUBO ESG. 50MM CA	0,50 UN
ANEL VEDAÇÃO 50MM	10 UN
ANEL VEDAÇÃO 100MM	20 UN
JOELHO ESG. 50MM CA	2 UN
LUVA ESG. 50 MM CA	10 UN
CAIXA SINF. 100X100X50 CA	3 UN
JOELHO SOLD. 40MM CA	2 UN
TUBO ESG. 40MM CA	1,50 UN
PASTA LUBRIFICANTE 300 G	1 UN
ADESIVO 175 GR	1 UN
REV. INCEFRA 50X52 52080R (A) 1,93MCX	9,65 MT
ARGAMASSA AC 2 CINZA 20 KG IMAR	3 SC
ARGAMASSA AC 3 CINZA 20 KG IMAR	20 UN
DISCO DIAM. PORCEL. BESTFER	3 UN
LOTUS DISCO TURBO	2 PC
ADESIVO PVC 175 G C/ PINCEL	1 UN
BUCHA SOLDAVEL RED LONGA 32X20MM	6 UN
BUCHA SOLDAVEL RED LONGA 50X32MM	6 UN
ENGATE RAPIDO TRAMONTINA	2 PC
FITA VEDA ROSCA 18MM X 50 M PLASTUBO	1 UN
JOELHO SOLDAVEL 20MM	6 UN
JOELHO SOLDAVEL 32MM	6 UN
JOELHO SOLDAVEL 50MM	4 UN
JOELHO SOLDAVEL AZUL 20MM X 1/2	6 UN
LIXA DE ÁGUA 600 TIGRE 100	1 UN
LUVA SOLDAVEL 50MM	3 UN
REGISTRO ESFERA METAL ½ MEGA	1 UN
TE SOLDAVEL 32 MM	5 UN
TE SOLDAVEL 50MM	4 UN
TUBO SOLDAVEL 20MM	1,50 UN
ANEL DE VEDAÇÃO VASO SANITARIO MASSA C/GUIA	2 UN
PARAFUSO CASTELO 10MM TORALF	2 PR
VASO CELITE CX ACOPL. SAVEIRO BRANCA	2 UN
BACIA + CAIXA ACOPLADA + PARAFUSO + ANEL VEDAÇÃO PNE CELITE	1 CJ
DUCHA HIGIENICA C/GAT E REG. METAL C50 METALPLAS	1 UN
GESSO REVEST. LENTO	1 SC
PARAFUSO GN25 C/1000 P.A	0,30 CX
PLACA KNAUF RU 12.5/1200/1800 (METRO)	6.00 M2
GUIA 0,70 C 3M	2 UN
MONTANTE 70	8 UN

[04.280.580/0001-79]
 Associação de Pais e Amigos
 dos Surdos de Monlevade e Região
 Rua Olga Demétria, 17
 Mangabeiras - CEP 35.930-192
 João Monlevade - MG

APAS - MGN
 Saúde Auditiva
 Microregional

MATERIAL PARA ADEQUAÇÃO DOS BANHEIROS



VALVULA LAVARORIO 1603 METALPLAS	1 PÇ
CELITE LAVATORIO SUSPENSO CONTO 30X39X12	1 UN
SIFAO KRONA SANFONADO SIMPLES BCO	1 UN
PARAFUSO CASTELO B10 LATONADO (PAR)	1 UN
TROCADOR COM 02 PORTAS DE GIRO DOBRADIÇAS COM SISTEMA DE AMORTECIMENO RODIZIO DE SILICONE COM TRAVA	01 UN
PORTAS DE VENEZIANA NA LINHA SUPREMA	03 UN

APAS - MON
Saúde Auditiva
Microregional

04.280.580/0001-79
Associação de Pais e Amigos
dos Surdos de Monlevade e Região
Rua Olga Demétria, 17
Mangabeiras - CEP 35.930-192
João Monlevade - MG

GOVERNO DO ESTADO DE MINAS GERAIS

SECRETARIA DE ESTADO DE SAÚDE

Diretoria de Vigilância em Estrutura Física

Parecer Técnico de Indeferimento nº. 293/SES/SUBVS-SVS-DVEF / 2022

PROCESSO Nº 1320.01.0144475/2021-28

Belo Horizonte, 17 de fevereiro de 2022.

PARECER TÉCNICO DE INDEFERIMENTO Nº 293/22, de 17-02-2022

ESTABELECIMENTO: Associação de Pais e Amigos dos Surdos de Monlevade e Região

ENDEREÇO: Rua Olga Demétria, nº 17 – Mangabeiras – **JOÃO MONLEVADE**

INADEQUAÇÕES CONSTATADAS:

Inexistência de:

1. Memorial descritivo atualizado contendo horário de funcionamento e número de funcionários;
2. layout de todos os ambientes;
3. indicação em planta baixa das cotas de nível interna e externa nas plantas e nos cortes, devendo ser prevista rampa (fora da calçada) de acesso ao hall de entrada, caso haja desnível superior a 2,0cm, de acordo com a NBR 9050, da ABNT;
4. acesso ao DML - depósito de material de limpeza sem trânsito pela cozinha;
5. sanitário de funcionários;
6. abrigo de resíduos sólidos;
7. esclarecimentos quanto a lavagem de materiais utilizados no serviço de fonoaudiologia, caso haja;
8. largura mínima de 0,80m da porta da cabine de audiometria;
9. esclarecimentos quanto as demais atividades realizadas no terreno;
10. ventilação em todos os ambientes, devendo ser indicado em planta baixa os sistemas de ventilação mecânica, onde houver;
11. atendimento aos quesitos que forem pertinentes ao projeto mencionados na RDC 50/02, da ANVISA.





OBSERVAÇÕES:

1. O projeto avaliado não foi aprovado, devendo ser reformulado de acordo com os itens supracitados e a legislação sanitária vigente e ser novamente remetido à **DVEF** para reavaliação;
2. É de responsabilidade do autor do projeto o cumprimento das normas, bem como a correção das inadequações acima mencionadas e aquelas que, eventualmente, venham a ser detectadas por esta Diretoria, antes da aprovação definitiva deste projeto, razão por que as obras não deverão ser iniciadas antes dessa aprovação;
3. Este projeto será descartado logo após a aprovação do projeto modificado, a menos que seja solicitada previamente sua devolução.

Arq^a Sara Peters de Assunção

CAU A38.395-3

Arq^a Renata França Leitão de Almeida

CAU A 22.679-3

Diretora de Vigilância em Estrutura Física/SVS

Documento assinado eletronicamente por **Sara Peters de Assuncao, Servidor (a) Público (a)**, em 17/02/2022, às 12:09, conforme horário oficial de Brasília, com fundamento no art. 6º, § 1º, do Decreto nº 47.222, de 26 de julho de 2017.

Documento assinado eletronicamente por **Renata Franca Leitao de Almeida, Diretor(a)**, em 17/02/2022, às 12:32, conforme horário oficial de Brasília, com fundamento no art. 6º, § 1º, do Decreto nº 47.222, de 26 de julho de 2017.

A autenticidade deste documento pode ser conferida no site http://sei.mg.gov.br/sei/controlador_externo.php?acao=documento_conferir&id_orgao_acesso_externo=0, informando o código verificador **42415888** e o código CRC **8D33D8BB**.





Novas Regras para o Licenciamento Sanitário

Novas Regras para Licenciamento Sanitário - Resolução SES MG 7426/2021		
Risco Sanitário	Estabelecimento (Alguns Ex.)	Regra
A (Baixo Risco I)	Distribuidores de bebidas, Comércio atacadista*, Hotéis, Ensino Médio, Fisioterapia, etc.	-Pode Funcionar sem Alvará Sanitário; -Deve cumprir legislação sanitária; -Deve receber e cumprir instruções dos fiscais sanitários; - Sujeito a denúncia, interdição e apreensão caso gere Risco a Saúde Pública.
B (Baixo Risco II)	Padarias, Bares, Supermercados, Comércio atacadista*, Açougues, Peixarias, Ensino Fundamental, etc.	- Necessita do alvará sanitário para funcionamento (Liberação Simplificada e Online**); - Deve cumprir legislação sanitária; -Deve receber e cumprir instruções dos fiscais sanitários; - Sujeito a denúncia, interdição e apreensão caso gere Risco a Saúde Pública.
C (Alto Risco)	Unidades de Saúde, Hospitais, Dentistas, ILPIs, UTI.	- Não teve mudança, necessita do Alvará Sanitário para abertura; Deve cumprir legislação sanitária; -Deve receber e cumprir instruções dos fiscais sanitários; - Sujeito a denúncia, interdição e apreensão caso gere Risco a Saúde Pública.

*Alguns estabelecimentos necessitam de mais informações das atividades, se houver procedimentos de manipulação com alto risco de contaminação e/ou procedimentos invasivos devem ser classificados como outro Grau de Risco.

** Todo o processo de abertura da empresa pode ser feito em apenas um site (JUCEMG), o proprietário/contador pode emitir alvará de bombeiros, sanitário e de funcionamento de forma online e rápida.





De acordo com a **Resolução SES MG 7426/2021**, os estabelecimentos comerciais devem ser classificados conforme seu risco sanitário envolvido. Esta classificação compreende três tipos, **A (Baixo Risco I)**, **B (Baixo Risco II)** e **C (Alto Risco)**.

Conforme a atividade desenvolvida no estabelecimento a empresa se enquadra em umas das classificações e fica sujeita ou não a necessidade do alvará sanitário para funcionamento . Tal determinação **NÃO EXTINGUE A NECESSIDADE DO COMERCIANTE/EMPREENDEDOR DE CUMPRIR AS LEIS SANITARIOS VIGENTES, APENAS PERMITE O FUNCIONAMENTO INICIAL SEM O ALVARÁ SANITARIO.**

Para mais informações ligar no setor de Vigilância Sanitária Municipal (3353-1458).





JOÃO MONLEVADE

PREFEITURA MUNICIPAL

Administração 2021-2024



COMUNICADO

De acordo com a RESOLUÇÃO SES/MG N° 7.426, de 25 de fevereiro de 2021, aprovada pela DELIBERAÇÃO CIB-SUS/MG N° 3.337, de 25 de fevereiro de 2021, que "adota a Classificação Nacional de Atividades Econômicas – CNAE – para as atividades econômicas sujeitas ao controle sanitário, estabelece sua classificação de risco para fins de licenciamento sanitário no âmbito do estado de Minas Gerais e dá outras providências", estabelece que algumas atividades são classificadas como "Baixo risco A (anexos III da referida Resolução): atividades econômicas dispensadas de Licenciamento Sanitário para operação e funcionamento".

Portanto, informamos que, a atividade: CNAE 8650-0/06 – FONOAUDIOLOGIA e CNAE 8650-0/03- PSICOLOGIA E PSICANÁLISE do estabelecimento APASMON, CNPJ 04.280.580/0001/79 Situado na Rua Olga Demetria, 17 - Mangabeiras; conforme a referida Resolução, é classificado como "Baixo Risco A" – e dispensada de Licenciamento sanitário para operação e funcionamento.

Observação: O serviço de diagnóstico por registro gráfico - audiometria - CNAE 8640-2/08 é classificada como NÍVEL DE RISCO III e está em processo de adequação documental e da estrutura física para posterior fiscalização e liberação da Licença Sanitária.

Atenciosamente,

VISA - PMJM

Cláudia Maria Xavier Santos
Bioquímica / Fiscal Sanitário
Matrícula 8305 - VISA/SMS
Município de João Monlevade

João Monlevade, 21 de setembro de 2021.



PREFEITURA DE **JOÃO MONLEVADE**
ADMINISTRAÇÃO 2021 - 2024



ALVARÁ SANITÁRIO

Processo:
1760 / 2023

Nº Alvará:
260 / 2023

Emissão:
05 / 09 / 2023

Validade:
05 / 09 / 2024

A prefeitura municipal de João Monlevade, concede o presente alvará sanitário a:

RAZÃO SOCIAL :
ASSOCIAÇÃO DE PAIS E AMIGOS DOS SURDOS DE MONLEVADE E REGIAO

CNPJ :
04.280.580/0001-79

NOME FANTASIA :
APAS- MON

ENDEREÇO DO ESTABELECIMENTO
LOGRADOURO: RUA: OLGA DEMETRIO

NÚMERO: 17

COMPLEMENTO:

CEP: 35.930-192

BAIRRO: MANGABEIRAS

UF: MG

CIDADE: JOÃO MONLEVADE

RESPONSÁVEL TÉCNICO:

FERNANDA POLICARPO DE OLIVEIRA - CRFa/MG - 1879

RESPONSÁVEL LEGAL:

ATIVIDADE(S) - SANITÁRIA

PRINCIPAL:

SECUNDÁRIA(S):
86.50-0-06- ATIVIDADES DE FONOAUDIOLOGIA

OBSERVAÇÕES

Viviane Ambrósio Passos
Coordenadora Vigilância em Saúde
Município de João Monlevade

VIGILÂNCIA EM SAÚDE
COORDENADOR(A)



É OBRIGATÓRIA A FIXAÇÃO DESTES ALVARÁ EM LOCAL VISÍVEL NO ESTABELECIMENTO.

O PRESENTE ALVARÁ PODERÁ SER CANCELADO A QUALQUER MOMENTO POR DESOBEEDIÊNCIA OU INOBSERVÂNCIA ÀS BOAS PRÁTICAS REFERENTES ÀS ATIVIDADES PRESTADAS.



SISTEMA ÚNICO DE SAÚDE
SECRETARIA MUNICIPAL DE SAÚDE
DIVISÃO DE VIGILÂNCIA EM SAÚDE



Licença Sanitária

Número **JM - APAS - 279/2021**

O Secretário Municipal de Saúde de João Monlevade, Estado de Minas Gerais, de acordo com a Legislação Vigente, e tendo em vista a regularidade do processo nº 8809/2021 em que é (são) interessado (s)

ASSOCIAÇÃO DE PAIS E AMIGOS DOS SURDOS DE JM

resolve conceder-lhe (s) **LICENÇA SANITÁRIA**

para o corrente exercício, que o (s) habilita (m) a manter em funcionamento o (a)

ATIVIDADE DE AUDIOMETRIA

sito à Rua (Av) **Olga Demétrio**

nº **17** Bairro **Mangabeiras**

sob a responsabilidade técnica do (a) **Fernanda Policarpo de Oliveira**

C. R. **EFa** **MG** Nº **1879**

João Monlevade **07** de **dezembro** de 20 **21**
(vencimento: 07/03/2022)

Divisão de Vig. Sanitária
Coordenador

Viviane Ambrósio Passos
Coordenadora Vigilância em Saúde

OBSERVAÇÕES: Município de João Monlevade

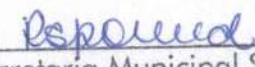
Secretaria Municipal Saúde
Gestor do SUS Municipal

Raquel de Souza Paiva Drumond
Secretária Municipal de Saúde
Município de João Monlevade

- 1 - Esta licença de funcionamento deverá ser afixada em local visível ao público.
- 2 - A presente licença terá validade de 1 (um) ano a partir da data de sua emissão.
- 3 - A presente licença poderá ser cassada, a qualquer momento, por irregularidade no estabelecimento.





SISTEMA ÚNICO DE SAÚDE
SECRETARIA MUNICIPAL DE SAÚDE
DIVISÃO DE VIGILÂNCIA EM SAÚDE

Licença Sanitária

Número **JM-APAS-030/2022**

O Secretário Municipal de Saúde de João Monlevade, Estado de Minas Gerais, de acordo com a Legislação Vigente, e tendo em vista a regularidade do processo nº 1141/2022 em que é (são) interessado (s)

ASSOCIAÇÃO DE PAIS E AMIGOS DOS SURDOS DE JM

resolve conceder-lhe (s) LICENÇA SANITÁRIA

para o corrente exercício, que o (s) habilita (m) a manter em funcionamento o (a)

ATIVIDADE DE AUDIOMETRIA

sito à Rua (Av) Olga Demétrio

nº 17 Bairro Mangabeiras

sob a responsabilidade técnica do (a) Fernanda Policarpo de Oliveira

C. R. Efa MG Nº 1.879

João Monlevade 09 de março de 2022
(vencimento: 09/06/2022)

V. Passos
Divisão de Vig. Sanitária
Coordenador

R. Drumond
Secretaria Municipal Saúde
Gestor do SUS Municipal
Raquel de Souza Paiva Drumond
Secretária Municipal de Saúde
Município de João Monlevade

OBSERVAÇÕES: Viviane Ambrósio Passos
Coordenadora Vigilância em Saúde
Município de João Monlevade

- 1 - Esta licença de funcionamento deverá ser afixada em local visível ao público.
- 2 - A presente licença terá validade de 1 (um) ano a partir da data de sua emissão.
- 3 - A presente licença poderá ser cassada, a qualquer momento, por irregularidade no estabelecimento.





SISTEMA ÚNICO DE SAÚDE
SECRETARIA MUNICIPAL DE SAÚDE
DIVISÃO DE VIGILÂNCIA EM SAÚDE

Licença Sanitária

Número JM-APAS-123/2022

O Secretário Municipal de Saúde de João Monlevade, Estado de Minas Gerais, de acordo com a Legislação Vigente, e tendo em vista a regularidade do processo nº 1141/2022 em que é (são) interessado (s)

ASSOCIAÇÃO DE PAIS E AMIGOS DOS SURDOS DE JM

resolve conceder-lhe (s) LICENÇA SANITÁRIA

para o corrente exercício, que o (s) habilita (m) a manter em funcionamento o (a)

ATIVIDADE DE AUDIOMETRIA

sito à Rua (Av) Rua: Olga Demétrio

nº 17 Bairro Mangabeiras

sob a responsabilidade técnica do (a) Fernanda Policarpo de Oliveira

C. R. EFa MG Nº 1.879

João Monlevade 08 de junho de 20 22
(vencimento:08/09/2022)

Divisão de Vig. Sanitária
Coordenador

Viviane Ambrósio Passos
Coordenadora Vigilância em Saúde
Município de João Monlevade

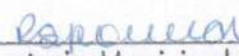

Secretaria Municipal Saúde
Gestor do SUS Municipal

Raquel de Souza Paiva Drummond
Secretária Municipal de Saúde
Município de João Monlevade

OBSERVAÇÕES:

- 1 - Esta licença de funcionamento deverá ser afixado em local visível ao público.
- 2 - A presente licença terá validade de 1 (um) ano a partir da data de sua emissão.
- 3 - A presente licença poderá ser cassada, a qualquer momento, por irregularidade no estabelecimento.

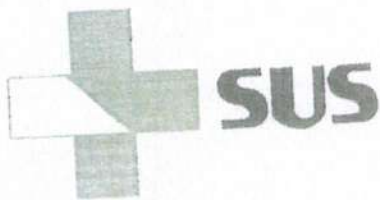



SISTEMA ÚNICO DE SAÚDE
SECRETARIA MUNICIPAL DE SAÚDE
DIVISÃO DE VIGILÂNCIA EM SAÚDE

Licença Sanitária

Número JM-APAS-123/2022

O Secretário Municipal de Saúde de João Monlevade, Estado de Minas Gerais, de acordo com a Legislação Vigente, e tendo em vista a regularidade do processo nº 1141/2022 em que é (são) interessado (s)

ASSOCIAÇÃO DE PAIS E AMIGOS DOS SURDOS DE MONLEVAD E REGIÃO

resolve conceder-lhe (s) LICENÇA SANITÁRIA

para o corrente exercício, que o (s) habilita (m) a manter em funcionamento o (a)

ATIVIDADE DE AUDIOMETRIA

sito à Rua (Av) Rua: Olga Demétrio

nº 17 Bairro Mangabeiras

sob a responsabilidade técnica do (a) Fernanda Policarpo de Oliveira

C. R. EFa MG Nº 1.879

João Monlevade 08 de setembro de 20 22
(vencimento: 08/09/2023)

Passos
Divisão de Vig. Sanitária
Coordenador

Viviane Ambrosio Passos
Coordenadora Vigilância em Saúde
Município de João Monlevade

Paiva Drumond
Secretaria Municipal Saúde
Gestor do SUS Municipal

Raquel de Souza Paiva Drumond
Secretária Municipal de Saúde
Município de João Monlevade

OBSERVAÇÕES:

- 1 - Esta licença de funcionamento deverá ser afixada em local visível ao público.
- 2 - A presente licença terá validade de 1 (um) ano a partir da data de sua emissão.
- 3 - A presente licença poderá ser cassada, a qualquer momento, por irregularidade no estabelecimento.

APAS-2022

Assinatura
[Handwritten Signature]



APAS – MON - Associação de Pais e Amigos dos Surdos de Monlevade e Região



- .Fundada em 06 / 05 / 2000
- .Registrada em Cartório em 26 / 01 / 2001
- .Registrada no Conselho Municipal de Assistência Social nº 11 em 07 / 07 / 2001
- .Registrada no Conselho Municipal dos Direitos da Criança e do Adolescente nº 13 em 07 / 07 / 2001
- .Filiada na Secretaria de Estado e Desenvolvimento Social e Esportes nº 16.978 em 06/05/2004
- .Filiada à Federação Nacional de Educação e Integração dos Surdos – FENEIS nº 132 de 22/10/2002
- .Registrada no Conselho Nacional de Assistência Social nº 71010.002122/2006-63 em 19/12/2006
- .Utilidade Pública Municipal Lei nº 1.554 de 29/11/2002
- .Utilidade Pública Estadual Lei nº 15.320 de 08/09/2004
- .Utilidade Pública Federal Portaria 1.276 de 14/05/2006 nº 08071.009326/2006-74
- .CEBAS – Portaria 168 de 28/12/2020 - Pub.29/12/202-Ministério da Cidadania /Secretaria Nacional de Assistência Social

Ofício 047/2022
 Excelentíssimo Senhor
 Prefeito Municipal de João Monlevade
 Dr. Laercio Ribeiro

Att. Sr. Eduardo Bastos
 D.D Secretário Municipal de Obras

Assunto: Solicitação faz,

Prezados,

A APAS – MON (Associação de Pais e Amigos dos Surdos de Monlevade e Região) entidade de caráter civil sem fins lucrativos, com sede e foro na cidade de João Monlevade; parceira desta prefeitura; há 20 anos oferecendo serviços de saúde auditiva e qualidade de vida aos surdos e/ou deficientes auditivos no município de João Monlevade, vem mui respeitosamente solicitar de V.Sas. **ajuda técnica e reformulação quanto ao indeferimento 293, de 17/02/2022, no Projeto arquitetônico avaliado pelo SES/Núcleo de Vigilância Sanitária URSITA**, através do Engenheiro Civil daquela unidade, o Sr. Marcilio Prado; sendo que o mesmo, após revisado deverá ser remetido ao NUVISA/GRS-Itabira para nova avaliação.

solicitamos a liberação de profissionais em sua competência, desta secretaria, para executar a revisão do **projeto da sala de exames desta entidade**; conforme exigências da Vigilância Sanitária do município e, baseando-se na Resolução SES/MG - 7.426/2021-MG- *“Estabelece as regras do licenciamento sanitário e os prazos para resposta aos requerimentos de liberação de atividade econômica de que trata o Decreto Estadual nº 48.036/020, no âmbito da Vigilância Sanitária do Estado de Minas Gerais.”*

Certos de vosso apoio de sempre, nos colocamos a disposição para quaisquer esclarecimentos,

Atenciosamente,

João Monlevade, 18 de fevereiro de 2022.

Virginia Lima Pires
 Presidente da APAS-MON
Virginia Lima Pires
 Presidente da APAS-MON

04.280.580/0001-79
 Associação de Pais e Amigos
 dos Surdos de Monlevade e Região
 Rua Olga Demétria, 17
 Mangabeiras - CEP 35.930-192
 João Monlevade - MG





PROTOCOLO DE ENTREGA DE DOCUMENTOS

DE: APAS-MON - Associação de Pais e Amigos dos Surdos de Monlevade e Região
CNPJ: 04.280.580/0001-79
Rua: Olga Demétrio, nº 17 - Bairro: Mangabeiras
João Monlevade - MG - CEP 35.930-192

PARA: GRS - Gerência Regional de Saúde de Itabira

A/C: Setor de Projetos Arquitetônicos:
Resposta ao Parecer Técnico de Indeferimento Nº 293/22, 17-02-2022

- Cópia do Parecer Técnico de Indeferimento Nº 293/22, 17-02-22
- Memorial descritivo e explicativo;
- Projeto Arquitetônico de Reforma e adequação (02 cópias): Folha 01/02: Planta APAS-MON com adequações - planta de Locação/situação, Cobertura; Folha 02/02: Corte AA, Corte BB, Fachada - R. Dirceu da Fonseca, Fachada - R. Olga Demétria;
- Histórico da APAS-MON - Lutas para a Fundação da Associação - Trabalhos e Conquistas - 22 Anos de Atividades.

Recebido e conferido por:

Em ____ de novembro de 2022.





Secretaria de Estado da Saúde de Minas Gerais
Gerência Regional de Saúde de Itabira.....
Coordenadoria de Vigilância Sanitária



IT 002 – LISTA DE VERIFICAÇÃO PARA RECEBIMENTO DE DOCUMENTOS PARA APROVAÇÃO DE PROJETO ARQUITETÔNICO

Os documentos relacionados nesta instrução são obrigatórios para protocolar o requerimento da aprovação do Projeto arquitetônico.

Identificação da empresa: A PAS - MON: ASSOCIAÇÃO DE PAIS e AMIGOS das SURDOS de SÃO MONTEVADE e RUA
Nome:
CNPJ: 04.280.580.000-79
Município: São Montevidé - MG
Verificar se foram apresentados os seguintes documentos: (31) 3852-8788

	DOCUMENTOS	SIM	NÃO
1	Projeto Arquitetônico do estabelecimento.	X	
1.1	Está assinado pelo Responsável Técnico?	X	
1.2	Apresentou duas cópias plotadas da Planta baixa?	X	
2	Apresentou Memorial Descritivo?	X	
3	Apresentou Memorial Explicativo detalhando as atividades do estabelecimento?	X	
4	Apresentou Requerimento de Aprovação de Projeto Arquitetônico - RAPA?		
4.1	O RAPA encontra-se assinado, datado e com telefones e e-mail atualizados?		
5	Apresentou ART-CREA referente ao projeto a ser analisado?		
6	Taxa DAE (Documento de Arrecadação Estadual), no valor de 1/2 UFEMG por m ² ou Certificado de Filantropia atualizado?		

P.T.I nº 293/22 A 02, 22

GRS/Itabira, 01 DEZEMBRO 2022

Assinatura
Assinatura do responsável pelo recebimento





APAS - MON

Associação de Pais e Amigos dos Surdos de Monlevade e Região

CNPJ: 04.280.580/0001-79

.Fundada em 06 / 05 / 2000

.Registrada em Cartório em 26 / 01 / 2001

.Registrada no Conselho Municipal de Assistência Social nº 11 em 07 / 07 / 2001

.Registrada no Conselho Municipal dos Direitos da Criança e do Adolescente nº 13 em 07 / 07 / 2001

.Filiada na Secretaria de Estado e Desenvolvimento Social e Esportes nº 16.978 em 06/05/2004

.Filiada à Federação Nacional de Educação e Integração dos Surdos – FENEIS nº 132 de 22/10/2002

.Registrada no Conselho Nacional de Assistência Social nº 71010.002122/2006-63 em 19/12/2006

.Utilidade Pública Municipal Lei nº 1.554 de 29/11/2002

.Utilidade Pública Estadual Lei nº 15.320 de 08/09/2004

.Utilidade Pública Federal Portaria 1.276 de 14/05/2006 nº 08071.009326/2006-74

.CEBAS – Portaria 168/2020-Ministério da Cidadania/Secretaria Nacional de Assistência Social



MEMORIAL EXPLICATIVO/DESCRITIVO

A Associação de Pais e Amigos dos Surdos de Monlevade e Região - APAS – MON, Organização da Sociedade Civil, localizada na Rua Olga Demétria, nº 17, Bairro Mangabeiras, João Monlevade/MG; CNPJ de nº 04.280.580 0001-79, através de sua representante legal **VIRGINIA LIMA PIRES**, inscrita no CPF sob o número **328.083.726-04** e,

de sua Responsável Técnica **Fernanda Policarpo de Oliveira**, sob o registro no Conselho Regional de Fonoaudiologia sob o nº 1879-P/MG, em 17-04-1999, CPF de nº 027.027.636-00, casada, nascida em 20/12/1975, residente na Rua Maria Beatriz nº 64, apto 201, Bairro Carneirinhos, João Monlevade/MG, infra assinados, **DECLARAM** para os devidos fins a que se destina, sob as penas da Lei;

Que a OSC (Organização da Sociedade Civil) possui instalações e outras condições materiais da organização adequadas para atendimento ao público e, realiza atividades de média complexidade, de serviços de Assistência Social, psicologia, fonoaudiologia e outros tipos de atividades de serviços (exames e terapias) de diagnóstico por registro gráfico, tais como:

Audiometria Tonal Limiar; Audiometria Comportamental;

Audiometria Vocal/Logaudiometria; Imitanciometria;

Emissões Otoacústicas Evocadas para Triagem auditiva (teste da Orelhinha);

Potencial Evocado Auditivo para Triagem Auditiva; Teste Vestibular.

A sala de atendimento de fonoaudiologia possui um lavabo com torneira e rede de saída para o esgoto da cidade para a higienização, afins.

Possui cabine de atendimento de fonoaudiologia com medida 0.80 X 2,10/mt.

02 (duas) funcionárias (01 (uma) coordenadora e 01(uma) Auxiliar Administrativo com ênfase em LIBRAS;

02 prestadoras de serviços de Fonoaudiologia para o atendimento do público alvo (surdos e/ou deficientes auditivos) - 12 horas cada;



APAS-MON
Saúde Auditiva Microrregional



Associação de Pais e Amigos dos Surdos de Monlevade e Região

- CNPJ: 04.280.580/0001-79
- .Fundada em 06 / 05 / 2000
- .Registrada em Cartório em 26 / 01 / 2001
- .Registrada no Conselho Municipal de Assistência Social nº 11 em 07 / 07 / 2001
- .Registrada no Conselho Municipal dos Direitos da Criança e do Adolescente nº 13 em 07 / 07 / 2001
- .Filiada na Secretaria de Estado e Desenvolvimento Social e Esportes nº 16.978 em 06/05/2004
- .Filiada à Federação Nacional de Educação e Integração dos Surdos – FENEIS nº 132 de 22/10/2002
- .Registrada no Conselho Nacional de Assistência Social nº 71010.002122/2006-63 em 19/12/2006
- .Utilidade Pública Municipal Lei nº 1.554 de 29/11/2002
- .Utilidade Pública Estadual Lei nº 15.320 de 08/09/2004
- .Utilidade Pública Federal Portaria 1.276 de 14/05/2006 nº 08071.009326/2006-74
- .CEBAS – Portaria 168/2020-Ministério da Cidadania/Secretaria Nacional de Assistência Social



01 prestadora de serviços de psicologia para o atendimento do público alvo (surdos e/ou deficientes auditivos) - 04 horas;

01 prestadora de serviços de limpeza - 08 horas, para a manutenção da sede;

01 prestadora de serviços de Assistente Social – 04 horas para atendimento às demandas do público alvo (BPC, Passe Livre e outros)

Horário e Dias de Funcionamento:

07:00 às 11:00 horas e 13:00 às 17:00 horas de segunda a sexta-feira

João Monlevade, 18 de outubro de 2022.

FERNANDA POLICARPO DE OLIVEIRA

Fernanda

Fernanda Policarpo de Oliveira
Fonoaudióloga
CRFa - 1879

RESPONSÁVEL TÉCNICA DA ENTIDADE - CRF 1879-6ª região/MG

Virgínia Lima Pires
Presidente da APAS-MON

Virgínia

VIRGINIA LIMA PIRES – PRESIDENTE

REPRESENTANTE LEGAL DA APAS-MON



04.280.580/0001-79
Associação de Pais e Amigos dos Surdos de Monlevade e Região
 Rua Olga Demétria, 17
 Mangabeiras - CEP 31930-192
 João Monlevade - MG



Administração 2021-2024

SECRETARIA MUNICIPAL DE OBRAS E SERV. URBANOS DE JOÃO
MONLEVADE

AV. GETÚLIO VARGAS, 3171 - BELMONTE
35930-293 - JOÃO MONLEVADE - MG



MEMORIAL DESCRITIVO

INFORMAÇÕES GERAIS:

OBRA: ADAPTAÇÃO DA SEDE DA APAS-MON À LEGISLAÇÃO SANITÁRIA.

ENDEREÇO: RUA OLGA DEMÉTRIA, Nº 17, Bº MANGABEIRAS

CIDADE/UF: JOÃO MONLEVADE / MG

DATA: 22/11/22

DO IMÓVEL

O imóvel sede da APAS-MON possui área construída de 158,41 m², sendo distribuída conforme projeto em anexo.

O imóvel possui:

- Hall de entrada
- Recepção
- Sala de Espera
- Hall de Banheiros
- Banheiros para PND (portadores de necessidades Especiais)
- Banheiro Masculino
- Banheiro Feminino
- Cozinha
- ASR - Área para Depósito de Resíduos Sólidos (a construir)
- DML - Depósito de Materiais de Limpeza (a construir)
- Sala de Administração
- Sala de Psicologia
- Sala de Assistente Social
- Sala de Fonoaudiologia
- Varanda

NORMAS GERAIS:

1. Os materiais e serviços empregados nessa adaptação serão de primeira qualidade e deverão ainda satisfazer rigorosamente às normas Brasileiras, às especificações técnicas em questão os Projetos específicos, bem como às exigências da DVEF - DIRETORIA DE VIGILANCIA EM ESTRUTURA FISICA / SVS;
2. A APAS-MON não aceitará serviços para cuja execução não tenha sido observada os preceitos acima estabelecidos e fará demolir por conta e riscos da executante, em todo ou em parte os referidos serviços mal executados e/ou fora do especificado;



Júlio Bruno Leite Júnior¹
Engenheiro Civil
CREA-MG 80.199/D
Município de João Monlevade



Administração 2021-2024

SECRETARIA MUNICIPAL DE OBRAS E SERV. URBANOS DE JOÃO
MONLEVADE

AV. GETÚLIO VARGAS, 3171 - BELMONTE
35930-293 - JOÃO MONLEVADE - MG



MEMORIAL DESCRITIVO

A obra consiste na adaptação da sede da APAS-MON – ASSOCIAÇÃO DE PAIS E AMIGOS DOS SURDOS DE MONLEVADE E REGIÃO, localizada à Rua Olga Demétria, Nº 17, Bº Mangabeiras, em João Monlevade / MG, à legislação sanitária vigente. A construção possui uma área construída de 158,41 m², sendo distribuída conforme projeto em anexo.

O abastecimento de energia, água e rede de esgoto da cidade é regular e estão à cargo de concessionárias que detêm o direito de exploração.

Para o tratamento e destino final do esgoto sanitário, será lançado na rede pública.

A concepção atentou para uma complementação adequada que pudesse dar maior segurança para o patrimônio público e também um conforto aos usuários e funcionários. Também foi considerada a manutenção e a durabilidade dos elementos e respectivos acabamentos.

ESPECIFICAÇÕES TÉCNICAS

1 – SERVIÇOS PRELIMINARES

Inicialmente deverá ser feito a execução das adaptações sanitárias previstas no projeto conforme exigência da DVEF - DIRETORIA DE VIGILANCIA EM ESTRUTURA FISICA / SVS, previstas em projeto, sendo:

- Elaboração do Projeto contendo o Layout de todos os ambientes do imóvel;
- Construção de uma ASR - Área para Depósito de Resíduos Sólidos, conforme Normas da ABNT e da DVEF / SVS;
- Construção de um novo DML – Depósito de Materiais de Limpeza, conforme Normas da ABNT e da DVEF / SVS;
- Substituição da porta da cabine de Fonoaudiologia conforme projeto, conforme Normas da ABNT e da DVEF / SVS;
- Ventilação natural de todos os ambientes do imóvel;

Posteriormente deverão ser realizadas as demolições previstas em projeto, sendo:

- Construção de um novo DML – Depósito de Materiais de Limpeza, retirando-o para que não tenha transito pela cozinha conforme exigido pela DVEF / SVS.

A remoção de todo entulho e detritos que venham acumular dessa ação deverá ser depositada em caçambas e terem destinação adequada conforme leis do município.

A APAS-MON deverá entregar o prédio totalmente adaptado.

A obra será executada pelo método tradicional, observando as Normas de Segurança previstas na ABNT, em conformidade com o exigido pela DVEF / SVS.



Júlio Bruno Leite Júnior
Engenheiro Civil
CREA-MG 80.199/D
Município de João Monlevade



Administração 2021-2024

SECRETARIA MUNICIPAL DE OBRAS E SERV. URBANOS DE JOÃO
MONLEVADE

AV. GETÚLIO VARGAS, 3171 - BELMONTE
35930-293 - JOÃO MONLEVADE - MG



2 – TRANSPORTE

Todo material proveniente das demolições e da limpeza diária da obra de adaptação deverá ser removido para local apropriado, observando principalmente a questão ambiental no sentido de prevenção e recuperação de erosão. Quando do descarte do material, consultar fiscalização para a destinação prevista pelo Município.

3 – DIVERSOS

A obra de adaptação deverá ser entregue completamente limpa e para tanto deverá ser removido todo entulho proveniente da mesma assim como a lavagem geral do piso, aspiração de toda poeira e a limpeza de respingo de tinta durante a pintura.

João Monlevade, 22 de novembro de 2022.

Júlio Bruno Leite Júnior
Engenheiro Civil
CREA-MG 80199/D
Município de João Monlevade

JÚLIO BRUNO LEITE JÚNIOR
Engenheiro Civil
CREA-MG 80199/D



Fwd: Parecer Técnico de Indeferimento

Caixa de entrada



José Carlos Raimundo

08:00 (há 24 minutos)

para mim, Marcia

Para conhecimento (ver abaixo)...

Parecer Técnico de Indeferimento nº 293, de 17/02/2022 do estabelecimento Associação de Pais e Amigos dos Surdos de Monlevade e Região.

Sugiro enviar ofício para o Prefeito / Secretário de obras solicitando ajuda técnica para solução deste assunto.

Cita no ofício que a finalidade da APASMON (função de ONG) parceira do município de João Monlevade e Região.

Sds,

Pr. José Carlos

31-985970500 / 31-991181700

jcr10mm@gmail.com

João Monlevade - MG

----- Forwarded message -----

De: **Julio Bruno Leite Junior** <eng.juliobruno@outlook.com>

Date: sex., 18 de fev. de 2022 às 07:46

Subject: ENC: Parecer Técnico de Indeferimento

To: JCR10MM@GMAIL.COM <JCR10MM@gmail.com>

De: SES/Núcleo de Vigilância Sanitária URSITA <visa.ita@saude.mg.gov.br>

Enviado: quinta-feira, 17 de fevereiro de 2022 16:24

Para: eng.juliobruno@hotmail.com <eng.juliobruno@hotmail.com>

Assunto: Parecer Técnico de Indeferimento

Prezados,

Encaminho anexo, Parecer Técnico de Indeferimento nº 293, de 17/02/2022 do estabelecimento Associação de Pais e Amigos dos Surdos de Monlevade e Região, localizado a Rua Olga Demétria, nº 17 – Mangabeiras – João Monlevade/MG.

O projeto avaliado não foi aprovado, devendo ser reformulado de acordo com os itens supracitados e a legislação sanitária vigente e ser novamente remetido ao NUVISA/GRS - Itabira para reavaliação.

Aguardo confirmação de recebimento do e-mail.

Atenciosamente,
Marcílio Prado
Engenheiro Civil





SOLICITAÇÃO DE RESPOSTA AO PARECER TÉCNICO



Apasmon João Monlevade <apasmon.jm@gmail.com> 08:18 (há 0
minuto)

para visa.ita, eng.juliobruno

Prezados,

Encontra-se nesta Gerência Regional de Saúde-Itabira/Setor de Projetos Arquitetônicos, a resposta solicitada no indeferimento nº 293/22, 17-02-2022; a mesma foi enviada pelo Engenheiro Júlio Bruno Leite Junior -CREA MG/80.199/D, em 01-12-2022.

Motivo este; necessitamos com urgência o parecer em resposta desta gerência para darmos seguimento aos propósitos desta entidade.

Certos de mais uma vez contarmos com vossa valiosa colaboração, agradecemos, atenciosamente,

A DIREÇÃO
Associação de Pais e Amigos dos Surdos de Monlevade - APAS-MON





REPÚBLICA FEDERATIVA DO BRASIL

CADASTRO NACIONAL DA PESSOA JURÍDICA



NÚMERO DE INSCRIÇÃO 04.280.580/0001-79 MATRIZ	COMPROVANTE DE INSCRIÇÃO E DE SITUAÇÃO CADASTRAL	DATA DE ABERTURA 26/01/2001
--	---	---------------------------------------

NOME EMPRESARIAL
ASSOCIACAO DE PAIS E AMIGOS DOS SURDOS DE MONLEVADE E REGIAO

TÍTULO DO ESTABELECIMENTO (NOME DE FANTASIA)
APAS-MON

PORTE
DEMAIS

CÓDIGO E DESCRIÇÃO DA ATIVIDADE ECONÔMICA PRINCIPAL
94.30-8-00 - Atividades de associações de defesa de direitos sociais

CÓDIGO E DESCRIÇÃO DAS ATIVIDADES ECONÔMICAS SECUNDÁRIAS
86.40-2-08 - Serviços de diagnóstico por registro gráfico - ECG, EEG e outros exames análogos
86.50-0-03 - Atividades de psicologia e psicanálise
86.50-0-06 - Atividades de fonoaudiologia
94.93-6-00 - Atividades de organizações associativas ligadas à cultura e à arte
94.99-5-00 - Atividades associativas não especificadas anteriormente

CÓDIGO E DESCRIÇÃO DA NATUREZA JURÍDICA
399-9 - Associação Privada

LOGRADOURO
R OLGA DEMETRIO

NÚMERO
17

COMPLEMENTO

CEP
35.930-192

BAIRRO/DISTRITO
MANGABEIRAS

MUNICÍPIO
JOAO MONLEVADE

UF
MG

ENDEREÇO ELETRÔNICO
CONTABILIDER@CONTABILIDER.COM.BR

TELEFONE
(31) 3852-3355

ENTE FEDERATIVO RESPONSÁVEL (EFR)

SITUAÇÃO CADASTRAL
ATIVA

DATA DA SITUAÇÃO CADASTRAL
26/01/2001

MOTIVO DE SITUAÇÃO CADASTRAL

SITUAÇÃO ESPECIAL

DATA DA SITUAÇÃO ESPECIAL

Aprovado pela Instrução Normativa RFB nº 2.119, de 06 de dezembro de 2022.

Emitido no dia **10/10/2023 às 11:08:40** (data e hora de Brasília).

Página: 1/1





SETOR DE PARCERIAS PMJM <setordeparceriaspmjm@gmail.com>



Resposta SAC - Banco do Brasil - Protocolo 101926290

1 mensagem

BANCO DO BRASIL <scbbbr01@bb.com.br>
Responder a: nao-responder@bb.com.br
Para: setordeparceriaspmjm@gmail.com

5 de outubro de 2023 às 16:07



Ref.: Protocolo Nº 101926290

Olá, Rita,

Espero que esteja bem!

A respeito do seu questionamento sobre a cobrança de tarifas de para Organizações da Sociedade Civil, entramos em contato com a agência de João Monlevade e eles providenciaram o devido cancelamento e estorno das tarifas.

Lamentamos o ocorrido e permanecemos à disposição, Rita, se precisar de algo mais ou tiver alguma outra dúvida, fale conosco por qualquer um dos nossos canais de atendimento: www.bb.com.br/atendimento

Atenciosamente,
Kátia - Equipe SAC BB

Como você avalia o meu atendimento?



Central de Relacionamento BB 4004 0001 - 0800 729 0001	SAC 0800 729 0722	Ouvidoria BB 0800 729 5678
Deficiente Auditivo/Fala 0800 729 0001	Whatsapp 61 4004 0001	Central de Atendimento - Benefícios e Auxílios 4003 5285 / 0800 729 5285



SETOR DE PARCERIAS PMJM <setordeparceriaspmjm@gmail.com>

**Cobrança de tarifa nas contas de OSC**

2 mensagens

Edna Cristina Moreira Ayres Pereira <ednaayres@bb.com.br>
Para: "setordeparceriaspmjm@gmail.com" <setordeparceriaspmjm@gmail.com>

5 de outubro de 2023 às 11:57

#interna

Rita, bom dia.

Conforme contato telefônico com a Pauliana, estamos conduzindo sua demanda.

Com relação à cobrança de tarifas da conta 56573-3 informamos o seguinte:
Cliente compareceu à agência em 10/08/23 e solicitou extratos de todos os meses desde abertura da CC. A cliente foi informada que a emissão dos extratos na agência estão sujeitos a cobrança de tarifas. Orientada a retirar os extratos pela GFN que são isentos da cobrança de tarifas. No entanto, por decisão administrativa vamos realizar o estorno dos débitos.

Quanto a conta 55900-8, informamos que adequamos o pacote de serviço para a Lei 13.019 e estornaremos as tarifas cobradas indevidamente.

Att

Edna Cristina Moreira Ayres Pereira
Gerente de Relacionamento
Banco do Brasil S.A.
Agência 2220-9 João Monlevade/MG
4003-3001

SETOR DE PARCERIAS PMJM <setordeparceriaspmjm@gmail.com>
Para: Edna Cristina Moreira Ayres Pereira <ednaayres@bb.com.br>

5 de outubro de 2023 às 13:39

Bom dia, Edna

Agradeço sua atenção e esclareço que as parcerias formalizadas entre o Município e as Organizações da Sociedade Civil são regulamentadas pela Lei Federal 13.019/2014, que dispõe o seguinte:

Seção V**Da Movimentação e Aplicação Financeira dos Recursos**

.....Art. 51. Os recursos recebidos em decorrência da parceria serão depositados em conta corrente específica isenta de tarifa bancária na instituição financeira pública determinada pela administração pública.

.....Art. 53. Toda a movimentação de recursos no âmbito da parceria será realizada mediante transferência eletrônica sujeita à identificação do beneficiário final e à obrigatoriedade de depósito em sua conta bancária.

§ 1º Os pagamentos deverão ser realizados mediante crédito na conta bancária de titularidade dos



fornecedores e prestadores de serviços.

Diante o exposto, **esclarecemos também que não existe transação financeira com cheque, cartão de débito e/ou cartão de crédito, nesta conta específica da parceria.**

*** Em tempo, todo recurso público proveniente da parceria deverá ser aplicado em Fundos de Investimentos com resgate automático.**

Ressalvo que a OSC, entrega uma cópia do termo de parceria e um ofício do Setor de Parcerias para abertura de conta bancária específica com todas as informações supracitadas.

Mais uma vez, agradeço a atenção e estou à disposição para quaisquer esclarecimentos

Atenciosamente,

Cássia Ottoni

Setor de Parcerias - MROSC
PREFEITURA MUNICIPAL DE JOÃO MONLEVADE
Website: www.pmjm.mg.gov.br
Rua Geraldo Miranda, nº 337, Bairro Alvorada
CEP: 35930-027, João Monlevade - MG
Telefone (031) 3859-2500 / Ramal 2554



JOÃO MONLEVADE
PREFEITURA MUNICIPAL
Administração 2021-2024

[Texto das mensagens anteriores oculto]



JOÃO MONLEVADE

PREFEITURA MUNICIPAL

Administração 2021-2024



**PORTARIA Nº 281 /2023
DE 10 DE JULHO DE 2023**

RETIFICA A NOMEAÇÃO DOS MEMBROS QUE COMPÕEM A COMISSÃO DE MONITORAMENTO E AVALIAÇÃO PARA MONITORAR E AVALIAR PARCERIAS CELEBRADAS ENTRE O MUNICÍPIO E AS ORGANIZAÇÕES DA SOCIEDADE CIVIL

O **PREFEITO MUNICIPAL DE JOÃO MONLEVADE**, no desempenho de suas atribuições legais, conferidas pelo art. 52, inciso VI, da Lei Orgânica Municipal;

RESOLVE:

Art. 1º Retificar a nomeação dos membros que compõem a Comissão de Monitoramento e Avaliação das parcerias celebradas entre o Município de João Monlevade e as Organizações da Sociedade Civil, conforme previsto na Lei Federal 13.019, de julho de 2014 e no Decreto Municipal 112, de 06 de Dezembro de 2018, passando a constar os seguintes membros:

- **PAULIANA CARLA NAZARÉ DOS SANTOS SILVA**
- **THAMIRES DELAMAR MARTINS**
- **VAENDER PESSOA DE CASTRO**
- **JOSÉ SILVÉRIO DOS SANTOS**
- **PRISCILA DAS GRAÇAS DA SILVA**

Art. 2º Esta Portaria entrará em vigor na data de sua publicação

João Monlevade, em 10 de Julho de 2023

Laércio José Ribeiro
Prefeito Municipal

Registrada e publicada nesta Assessoria de Governo, ao décimo dia do mês de Julho de 2023.

Gentil Lucas Moreira Bicalho
Assessor de Governo



RELATÓRIO TÉCNICO DE MONITORAMENTO E AVALIAÇÃO- MROSC

DADOS E INFORMAÇÕES DA PARCERIA	
ASSOCIAÇÃO DE PAIS E AMIGOS DOS SURDOS DE MONLEVADE E REGIÃO – APASMON	
Responsável pelo acompanhamento da parceria: Rita de Cássia Andrade Ottoni	
Telefone: (31) 3859-2553 - E-mail: setordeparceriaspmjm@gmail.com	
Termo de Colaboração: Nº 03/2022	
Vigência da parceria: 30/08/2022 a 30/08/2023 - Valor Global: R\$ 30.000,00 (trinta mil reais)	
1º Termo Aditivo - Prorrogação da Vigência : até 30/11/2023	
Parcial 03 - R\$ 14.969,38 (quatorze mil, novecentos e sessenta e nove reais e trinta e oito centavos)	
MONITORAMENTO	
OBJETO DA PARCERIA	Possibilitar a realização das ações previstas no Projeto “Melhorando a Acessibilidade Social na Entidade Inclusiva” utilizando recursos oriundos da Emenda Parlamentar Federal nº 202224880001 de Relatoria Geral, na modalidade custeio GND3, aprovada pelo Conselho Municipal de Assistência Social – COMAS, Ata 335, em 24/03/2022, conforme detalhado no plano de trabalho.
PERÍODO DAS ATIVIDADES DE MONITORAMENTO DESCRITAS NESTE RELATÓRIO	Março a Maio/2023
ACOMPANHAMENTO DAS AÇÕES DA PARCERIA	O objetivo proposto foi cumprido parcialmente pela OSC no período em análise.
RESULTADOS (ATÉ A PRESENTE DATA)	[x] parciais
ACOMPANHAMENTO DAS METAS DA PARCERIA	A OSC realizou os pagamentos das despesas com as adaptações nos banheiros em desconformidade com o Plano de Trabalho, porém as demais metas estão sendo cumpridas.
EFICÁCIA DOS INDICADORES DO PLANO DE TRABALHO	[x] satisfatórios

COMISSÃO DE MONITORAMENTO E AVALIAÇÃO - SETOR DE PARCERIAS

Rua Geraldo Miranda, nº 337, Carneirinhos - João Monlevade / MG - CEP 35930-027

Telefone: (31) 3859.2500 / 3859.2553 - Site: www.pmjm.gov.br - E-mail: setordeparceriaspmjm@gmail.com

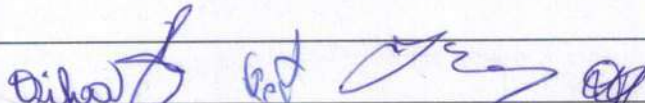

FATOS OBSERVADOS EM VISITAS TÉCNICAS E/OU REUNIÕES PERIÓDICAS	Observamos que a OSC carece de um planejamento mais eficiente para execução financeira de parceria desta natureza que envolve reformas na área de construção civil.
AVALIAÇÃO	
ANÁLISE QUANTITATIVA	Esta parceria proporcionará mais qualidade de vida a aproximadamente 120 usuários atendidos pela OSC e suas famílias.
ANÁLISE QUALITATIVA	As ações previstas neste projeto para adaptação de ambientes para atendimento dos usuários estão sendo executadas pela OSC. A realização de identificação da OSC através de pinturas alusivas a linguagem dos sinais no muro da entidade já foi concluída no período em análise.
EFEITO SANEADOR DO MONITORAMENTO	A OSC recebeu orientações para cumprimento das metas e execução do objeto, esclarecimentos sobre documentação para composição do processo de prestação de contas e também, orientações para cumprimento do Art. 11, Art. 53 e Art. 57 da Lei 13.019/2014. Porém, observamos na documentação do processo de prestação de contas - Parcial 03, que a OSC executou pagamentos de despesas em desconformidade com o plano de trabalho.
TRANSPARÊNCIA E CONTROLE	O Termo de Parceria, o Plano de Trabalho e a Prestação de Contas estão publicados no site da Prefeitura Municipal de João Monlevade nos seguintes endereços: <ul style="list-style-type: none">● https://pmjm.mg.gov.br/pagina/10_Marco-Regulatorio-Terceiro-Setor.html● https://pmjm.mg.gov.br/pagina/15_Termos-de-Parcerias.html● https://pmjm.mg.gov.br/pagina/14_Prestacao-de-Contas.html● https://pmjm.mg.gov.br/publicacoes
CONTROLE SOCIAL	A Secretaria Municipal de Assistência Social, o Conselho Municipal de Assistência Social e suas respectivas Comissões são responsáveis pelo monitoramento das ações executadas pela OSC.
IMPACTO DA PARCERIA	[X] Social 



CONCLUSÃO	Conclui-se portanto que a APASMON executou parcialmente as ações descritas no plano de trabalho.
------------------	--

João Monlevade, 11 de outubro de 2023.

Pauliana

Pauliana Carla Nazaré dos Santos Silva
Setor de Parcerias- MROSC

João Monlevade, 11 de outubro de 2023.

HOMOLOGAÇÃO DA COMISSÃO DE AVALIAÇÃO E MONITORAMENTO: ■ **SIM** □ **NÃO**

OBSERVAÇÕES:

A OSC realizou compras de materiais de construção para realizar as adaptações nos banheiros da sede, porém, o Plano de Trabalho contempla a contratação de profissional da área civil para elaborar e executar o projeto.

Diante o exposto, solicitamos à OSC o esclarecimento sobre o pagamento dessas despesas em desconformidade com o item 08 e item 11.5. do Plano de Trabalho. (ver páginas 216, 217, 218, 227, 228 e 229.)

A OSC encaminhou nota explicativa para compor o processo de prestação de contas justificando que o prestador de serviços contratado para executar as adaptações dos banheiros não poderia adquirir os materiais necessários para execução da meta e somente executaria os serviços de mão de obra. Sendo assim, ele entregou uma lista dos materiais de construção para que a OSC realizasse a compra. A OSC realizou a compra dos materiais sem a solicitação de adequação do plano de trabalho, sem a prévia autorização da Secretaria Municipal de Assistência Social e do Conselho Municipal de Assistência Social responsáveis pelo monitoramento das ações executadas pela OSC, para posterior publicação do termo de apostilamento para remanejamento dos recursos sem a alteração do valor global da parceria.

A OSC justificou ainda que o alvará de licença sanitária estava suspenso e que na data de 05/09/23 foi realizada visita técnica pela farmacêutica da Vigilância Sanitária do Município Ana Luísa Leal Nunes, concluindo no final do relatório de visita técnica que a OSC possui condições higiênico-sanitárias satisfatórias e está apto a realizar os serviços prestados.

O alvará de licença sanitária foi concedido na data de 25 de setembro de 2023 pela VISA.

A OSC cita no plano de trabalho, meta 1: Realizar adequações nos banheiros feminino e masculino visa atender as normas da VISA conforme Resolução 7.426/MG - Decreto 48.036/020 - VISA do Estado de Minas Gerais. Porém este documento se refere ao projeto arquitetônico já aprovado pela Diretoria de Vigilância em Estrutura Física de MG. (docs anexos)

Na data de 04 de outubro de 2023, enviamos o ofício nº 17/2023/ Setor de Parcerias, solicitando a devolução de recursos para a conta específica da parceria de R\$ 126,50 (cento e vinte e seis reais e cinquenta centavos) referente as tarifas bancárias cobradas pelo Banco do Brasil.

COMISSÃO DE MONITORAMENTO E AVALIAÇÃO - SETOR DE PARCERIAS

Rua Geraldo Miranda, nº 337, Carneirinhos - João Monlevade / MG - CEP 35930-027

Telefone: (31) 3859.2500 / 3859.2553 - Site: www.pmjm.gov.br - E-mail: setorparceriaspmjm@gmail.com

Eltoni



Na oportunidade, o Gestor de Parcerias denunciou à Ouvidoria do Banco do Brasil, a questão das cobranças de tarifas bancárias em desconformidade com o art. 51 da Lei Federal 13.019/2014 o que prontamente fomos atendidos. (documentos anexos).

Neste mesmo Ofício, informamos que o valor de R\$ 5.484,38 (cinco mil, quatrocentos e oitenta e quatro reais e trinta e oito centavos) referente ao pagamento de materiais de construção não previstos no plano de trabalho, também deveriam ser devolvidos para a conta da parceria.

Até a presente data a OSC não realizou as devoluções solicitadas. Diante o exposto,

A Comissão de Monitoramento e Avaliação e o Gestor de Parcerias decidiram aguardar o **Processo de Prestação de Contas Final - Parcial 04** e encaminhar a documentação para o Gestor da Unidade Administrativa, a Secretária Municipal de Assistência Social, Marinete da Silva Moraes, para apreciação e decisão sobre a aprovação da prestação de contas após análise de seu conteúdo.

Vaender Pessoa de Castro
Membro da Comissão

Thamires Delamar Martins
Membro da Comissão

Pauliana Carla N. dos Santos Silva
Membro da Comissão

Priscila das Graças da Silva
Membro da Comissão

José Silvério dos Santos
Membro da Comissão

COMISSÃO DE MONITORAMENTO E AVALIAÇÃO - MROSC - Portaria nº 281 de 10 de julho de 2023.



JOÃO MONLEVADE

PREFEITURA MUNICIPAL

Administração 2021-2024



**PORTARIA Nº 286/2021
DE 08 DE FEVEREIRO DE 2021**

**NOMEIA GESTORA DAS PARCERIAS E
COOPERAÇÕES CELEBRADAS PELO
MUNICÍPIO DE JOÃO MONLEVADE - MG**

O PREFEITO MUNICIPAL DE JOÃO MONLEVADE, no desempenho de suas atribuições legais, conferidas pelo art. 52, inciso VI, da Lei Orgânica Municipal;

RESOLVE:

Art. 1º Nomear a servidora abaixo relacionada para exercer a função de gestora das parcerias e cooperações a serem celebradas entre o Município de João Monlevade e as Organizações da Sociedade Civil, conforme previsto na legislação vigente.

♦ Rita de Cássia Andrade Ottoni

Art. 2º Esta Portaria entrará em vigor na data de sua publicação.

Art. 3º Revogam-se as disposições em contrário.

João Monlevade, em 08 de Fevereiro de 2021.

Laércio José Ribeiro
Prefeito Municipal

Registrada e publicada nesta Assessoria de Governo, ao oitavo dia do mês de Fevereiro de 2021.

Gentil Lucas Moreira Bicalho
Assessor de Governo

**PARECER TÉCNICO DO GESTOR DE PARCERIAS - MROSC**

Trata-se o presente documento de PARECER TÉCNICO referente à prestação de contas da **Parcial 03 do Termo de Colaboração nº 03/2022**, formalizado pelo Município de João Monlevade e a **Associação de Pais e Amigos dos Surdos de Monlevade e Região - APASMON**, na data 25/08/2022, consoante o processo de Inexigibilidade de Chamamento Público nº 003/2022, sob a responsabilidade do Conselho Municipal de Assistência Social – CMAS, por intermédio da Secretaria Municipal de Assistência Social – SMAS.

A análise e aprovação dos projetos/planos de trabalho são de responsabilidade do Conselho Municipal de Assistência Social - CMAS, conforme deliberações das Plenárias em Reuniões Ordinárias realizadas nas datas 24/03/22 e 03/08/2022, atas 335 e 339, respectivamente, cabendo ao Gestor de Parcerias acompanhar e fiscalizar a execução da parceria, sem interferência no mérito da definição das ações a serem desenvolvidas pela OSC, previamente aprovadas pelo CMAS constantes no processo administrativo de formalização da parceria.

A execução, o monitoramento e a avaliação da parceria foram acompanhadas e fiscalizadas pelo **CMAS**, sem prejuízo da fiscalização pela administração pública e pelos órgãos de controle, em conformidade com o artigo 59, inciso VI, § 2º artigo 60 da Lei 13.019/2014.

Faz-se necessário registrar que foram cumpridas parcialmente as determinações da legislação conforme demonstrado no Relatório Técnico de Monitoramento e Avaliação, emitido pela servidora Pauliana Carla Nazaré dos Santos Silva, Matrícula 10.297, e homologado pela Comissão de Monitoramento e Avaliação, previamente designada pela Portaria Municipal nº 281/2023, de 10/07/2023.

Após análise da documentação apresentada pela OSC e do relatório Relatório Técnico de Monitoramento e Avaliação observa-se que não houve nenhuma solicitação formalizada pela OSC, conforme Art. 45 do Decreto Municipal 112/2018 e art. 57 da Lei Federal 13.019/2014 para ajuste da **Meta 1**, a saber: **“Realizar adaptações no banheiros masculino e feminino, sem alterar a área global, através de contratação de profissional da área civil para elaboração e execução com responsabilidade técnica”**, fato este, atestado pela própria OSC na Nota Explicativa constante neste processo, páginas 217 e 218. Demais metas pactuadas no plano de trabalho estão em andamento.

Cabe salientar que Lei Federal nº 13.019 de 31/07/2014, dispõe:

“Art. 63. A prestação de contas deverá ser feita observando-se as regras previstas nesta Lei, além de prazos e normas de elaboração constantes do instrumento de parceria e do plano de trabalho.

Art. 64. A prestação de contas apresentada pela organização da sociedade civil deverá conter elementos que permitam ao gestor da parceria avaliar o andamento ou concluir que o seu objeto foi executado conforme pactuado, com a



JOÃO MONLEVADE

PREFEITURA MUNICIPAL

Administração 2021-2024



descrição pormenorizada das atividades realizadas e a comprovação do alcance das metas e dos resultados esperados, até o período de que trata a prestação de contas”.

Nos Relatórios de Execução do Objeto e Execução Financeira apresentados pela OSC, até a presente data, constata-se que a execução da parceria foi executada em desacordo com o Plano de Trabalho, uma vez que a OSC não fez previsão de aquisição de materiais de construção para realização da Meta 1 e sim, a contratação de profissional da área civil para elaboração e execução da reforma dos banheiros.

Sendo assim, em consonância com os artigos 61, 69 e 71 da Lei 13.019/2014, a Comissão de Monitoramento e Avaliação e o Gestor de Parcerias decidem aguardar o **Processo de Prestação de Contas Final** para análise.

João Monlevade, 11 de outubro de 2023.

Rita de Cássia Andrade Ottoni

Gestora de Parcerias - Portaria nº 286/2021 de 08 de fevereiro de 2021.