



ASSOCIAÇÃO CULTURAL MARUJOS DE JOÃO MONLEVADE

ANEXO I

OFÍCIO DE ENCAMINHAMENTO DE PRESTAÇÃO DE CONTAS

Ofício nº 05 2023

João Monlevade, 06 de outubro de 2023.

Ilm^a. Sr^a

Rita de Cássia Andrade Ottoni

Gestora de Parcerias - Prefeitura Municipal de João Monlevade

Assunto: Prestação de Contas - Termo de Colaboração nº 01/2022 – Parcial 01/12

Prezada Sr^a,

Encaminhamos a V. S^a. a documentação referente à prestação de contas composta dos seguintes anexos:

- Relatório de Execução do Objeto – REO – Anexo II;
- Relatório de Execução Financeira - REF – Anexo III;
- Declaração de guarda dos originais dos documentos – Anexo IV;
- Declaração da realização da contabilização dos recursos – Anexo V.

Atenciosamente,

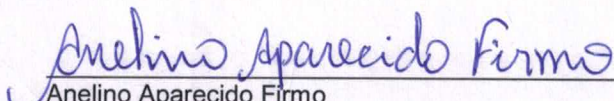
Anelino Aparecido Firmo
Presidente da Associação Cultural Marujos
de João Monlevade

Recebido em: 11 / 10 / 23 Responsável: Cássia Ottoni

01
ce



ASSOCIAÇÃO CULTURAL MARUJOS DE JOÃO MONLEVADE

NOTA EXPLICATIVA

A Associação Cultural Marujos de João Monlevade, em 05/12/2022, recebeu da Prefeitura de João Monlevade a importância de R\$15.000,00. Em janeiro de 2023 houve eleição da nova diretoria. Devido à falta de recursos financeiros para registrar em cartório a ata de eleição e o termo de posse, não houve como movimentar a conta bancária em tempo hábil. O que ocasionou atraso na execução da obra.

João Monlevade, 06 de outubro de 2023.

Anelino Aparecido Firmo

Anelino Aparecido Firmo
Presidente da Associação Cultural Marujos
De João Monlevade.



Aos 05 de janeiro de 2023 reuniu-se os sócios da Associação Cultural Marujos de São Monlevade, situada na Rua Olga Demétrio n. 637 Mangabeiras para a realização de eleição de nova Diretoria para reger no período de 05 de fevereiro de 2023 a 05 de fevereiro de 2026. A mesa foi apresentada apenas 1 chapa, sendo a chapa (1) única composta pelo candidato a Presidente: Firmino Aparecido Firmino, Vice Presidente: Maria Margareth Moreira Araújo, 1º Secretária: Letícia Karolayne Moreira Firmino, 2º Secretária: Janaina de Assis Machado, 1º Tesoureiro: José Geraldo Virgílio, 2º Tesoureiro: Valdele Teófilo Moreira Firmino, sendo o Conselho Fiscal defetivo: Presidente: Leticia Maria Cola, Vice-Presidente: José Sotero Venâncio, 1º Secretária: Juliana Aparecida Moreira de Souza, 2º Secretária: Verônica Aparecida Januário Venâncio, Conselheiros efetivos: Antonia de Almeida, Leticia Barcelos Cola, Maria Aparecida Albano Freire, Maria das Graças Urbano, Maria de Lourdes do Carmo Moreira, Tiago de Freitas Santos, Fiscal: Creusa Cristina Cola Costa, Ana Beatriz Albano Vitor. Devido a truma só chapa inscrita, a eleição foi por aclamação com a presença de vários membros da Associação Cultural Marujos de São Monlevade. A diretoria tomara posse no mesmo dia 05 de janeiro de 2023. Não havendo mais nada a tratar eu Juliana Aparecida Moreira de Souza, lavrei a presente ata que foi aprovada pelas mesmas presentes.

São Monlevade 05 de janeiro de 2023

Em tempo, onde se lá encontra de Assis Machado, lê-se Janaina Machado Legares

Maria Margareth Moreira Araújo
 José Sotero Venâncio
 Juliana Aparecida Moreira de Souza
 Amelinto Aparecido Firmino



Ana Beatriz Albano Ditor
 Maria Aparecida Albano Freitas
 Luiza de Fátima Santos
 Letícia Karolayne Moreira Lima
 Janaina Machado Lagares
 Maria das Graças Mariano
 Yrionica Aparecida Romário Amâncio
 Ucelia Maria Lota
 Cruesa Cesária da Costa
 Antônia de Almeida
~~Antônia de Almeida~~
 Cátia Terezinha Noronha Firmino
 Norma de Fátima de Brito Moreira
 José Geraldo Virgílio



PROTOCOLO: 18055 | REGISTRO: 833 - AV 42
 Livro A58 | FOLHA: 8870 | DATA: 29/08/2023
 Colação Emol.: R\$ 192,44 - TFJ: R\$ 68,16 - Recomeço: R\$ 11,55 - Desp.: R\$ 0,00 - ISS: R\$ 5,77
 Valor Final: R\$ 277,92 - Códigos 6101-0(1), 6201-8(1), 6601-9(1), 8101-8(1)

Roseli Antônia de Souza Freitas - Substituta
PODER JUDICIÁRIO - TJMG - CORREGEDORIA-GERAL DE JUSTIÇA
 1º Registro de Títulos e Documentos e Civil das Pessoas Jurídicas
 João Montevidade - MG
SELO DE CONSULTA: FVD14648
CÓDIGO DE SEGURANÇA: 5988560814443845
 Quantidade de atos praticados: 4
 Ato(s) praticado(s) por: Roseli Antônia de Souza Freitas - Substituta
 Emol.: R\$ 203,99 - TFJ: R\$ 68,16
 Valor Final: R\$ 272,15 - ISS: R\$ 5,77
 Consulte a validade deste Selo no site: <https://selos.tjmg.jus.br>



PROTOCOLO: 18052 | REGISTRO: 833 - AV 39
 Livro A58 | FOLHA: 65 | DATA: 29/08/2023
 Colação Emol.: R\$ 209,22 - TFJ: R\$ 73,74 - Recomeço: R\$ 12,55 - Desp.: R\$ 0,00 - ISS: R\$ 6,27
 Valor Final: R\$ 301,78 - Códigos 6101-0(1), 6201-8(1), 6601-9(1), 8101-8(3)

Roseli Antônia de Souza Freitas - Substituta
PODER JUDICIÁRIO - TJMG - CORREGEDORIA-GERAL DE JUSTIÇA
 1º Registro de Títulos e Documentos e Civil das Pessoas Jurídicas
 João Montevidade - MG
SELO DE CONSULTA: FVD14633
CÓDIGO DE SEGURANÇA: 9205186580833686
 Quantidade de atos praticados: 6
 Ato(s) praticado(s) por: Roseli Antônia de Souza Freitas - Substituta
 Emol.: R\$ 221,77 - TFJ: R\$ 73,74
 Valor Final: R\$ 295,51 - ISS: R\$ 6,27
 Consulte a validade deste Selo no site: <https://selos.tjmg.jus.br>



Ata de 29/08/2022

Assembleia geral 13/06/2023
Solve Maria

Aos 13 de junho de 2023 realizou-se mais uma Assembleia geral da Associação Cultural Marujos de João Montevidade, situada a rua Olga Demetria nº 637 Bairro Mangabeiras, a mesma teve início as 14:50hs com as orações iniciais de costume e em seguida foi lido e comentado o Evangelho do dia, em seguida foram lidos alguns convites para cidades São domingos do Prata no dia 03 de Setembro de 2023, cidade de Rio



brasileira, profissão aposentada, casada, residente a rua Doutor Gastão
 Rebelo nº 88 CEP 35930-170 bairro Rosário São Manoel MG; 1ª secretária
 Juliana Aparecida Moreira de Souza, portadora da identidade MG-11.759.115
 e CPF. 048.076.726-22, brasileira, casada, residente a rua Luambara
 nº 147 CEP 35930-084 bairro Novo Horizonte São Manoel MG; 2ª secretária
 Ana Beatriz Albano Litor, portadora da identidade MG-20.959.981 e
 CPF: 143.466.896-71, brasileira, profissão técnica em enfermagem,
 solteira, residente a rua Sagitário nº 152 CEP 35932-085 bairro
 Estrela Alva São Manoel MG; 1º Tesoureiro José Geraldo Virgílio,
 portador da identidade M-3.375.563 e CPF 512.131.506-63, brasileiro,
 profissão contador, casado, residente a Av. Brasília nº 64 Apt. 101 CEP:
 35930-341, bairro Baía São Manoel MG; 2º Tesoureiro Zaldete Terezinha
 Moreira Lima, portadora da identidade MG-6.821.232 e CPF: 009.485.026-73
 brasileira, profissão contadora, casada, residente a rua Holanda nº 83
 CEP 35931-266 bairro Boa Vista São Manoel MG. sendo o Conselho
 fiscal efetivo: Presidente Nelson da Silva Litor; Vice-Presidente: Antônio
 de Almeida; 1ª Secretária Letícia Karlayne Moreira Lima, 2ª Secretária
 Rosângela Aparecida Inuânia Prestância, Conselheiros efetivos: Elcely Barcelos
 Pato, Maria Aparecida Albano Freitas, Elcéia Maria Pato, Tiago de
 Freitas Santos, Maria das Graças Mariane, Rosângela Benícia de Moraes
 Lima, Angelica Mariana, Fiscal Adelino Aparecido Lima, Graça Leônia
 da Costa.

Maria Margareth Moreira Araújo
 Termo de Posse do Diretoria e Conselho Fiscal de Associação
 Cultural Marujas de São João del-Rei.

Solva Maria!



Em 06 de janeiro de 2023, na sede da Associação Cultural
 Marujas de São João del-Rei, situado a Rua Olga Demétrio
 nº 637, Mangabeiras em São João del-Rei. Compareceram
 membros da Diretoria e do Conselho Fiscal efetivos em
 06 de janeiro de 2023, com o mandato para o período de
 06 de fevereiro de 2023 a 05 de fevereiro de 2026. Em
 cumprimento ao estatuto, a presidente Maria Margareth
 Moreira Araújo, deu posse aos membros da Diretoria e



do Conselho Fiscal. Em tempo, o mandato correto é de 06 de Fevereiro de 2023 a 05 de Fevereiro de 2026.

Diretoria:

1) Presidente: Genésio Aparecido Firme
Assinatura: Anelino Aparecido Firme
Vice-Presidente: Maria Margareth Moreira Araújo
Assinatura: Maria Margareth Moreira Araújo

2) 1ª Secretária: Karolayne Moreira Firme
Assinatura: Letícia Karolayne Moreira Firme

3) 2ª Secretária: Janaina de Assis Machado
Assinatura: Janaina Machado Lagares

4) 1º Tesoureiro: José Geraldo Virgílio
Assinatura: José Geraldo Virgílio

5) 2ª Tesoureira: Valdete Ferreira Moreira Firme
Assinatura: Valdete Ferreira Moreira Firme

6) Conselho Fiscal
Presidente: Elcélia Maria Cota
Assinatura: Elcélia Maria Cota
Vice-Presidente: José Sotero Venâncio
Assinatura: José Sotero Venâncio

7) 1ª Secretária: Plana Aparecida Moreira de Souza
Assinatura: Juliana Aparecida Moreira de Souza

2ª Secretária: Verônica Aparecida Jamuário Venâncio
Assinatura: Mônica Aparecida Jamuário Venâncio

8) Conselheiros
Antônio de Almeida
Assinatura: Antônio de Almeida
Elcely Barcelos Cota

Assinatura: Eulália Maria de Souza
Mara Aparecida Albano Freitas
Assinatura: Mara Aparecida Albano Freitas
Maria dos Graços Mariano

Assinatura: Maria das Graças Mariano
Maria de Lourdes da Costa Moreira

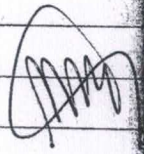



Assinatura: Maria de Lourdes da Costa Mariana

Tiago de Freitas Santos

Assinatura: Sérgio de Freitas Santos

9) Fiscal

Cruzia Casiano de Costa

Assinatura: Luiza Leiana da Costa

Ana Beatriz Albano

Assinatura: Ana Beatriz Albano Diretor

Em tempo, onde se lê Janaina de Assis Machado

le-se Janaina Machado Logares

João Monlevade 06 de Janeiro de 2023

Maria Margareth Maria Araújo



PROTÓCOLO: 18959 | REGISTRO: 833 - AV 46
 Livro A58 | FOLHA: 75/76 | DATA: 29/05/2023
 Cotação: Emol.: R\$ 200,83 - TFJ: R\$ 70,95 - Recup.: R\$ 12,05 - Desp.: R\$ 0,00 - ISS: R\$ 6,02
 Valor Final: R\$ 289,85 - Códigos 8101-0(1), 8201-8(1), 8601-9(1), 8101-8(2)

Roseli Freitas
 Roseli Antônia de Souza Freitas - Substituta

PODER JUDICIÁRIO - TJMG - CORREGEDORIA-GERAL DE JUSTIÇA
 1º Registro de Títulos e Documentos e Civil das Pessoas Jurídicas
 João Monlevade - MG

SELO DE CONSULTA: FV014885
 CÓDIGO DE SEGURANÇA: 4106175256442790
 Quantidade de atos praticados: 5
 Ato(s) praticado(s) por: Roseli Antônia de Souza Freitas - Substituta
 Emol.: R\$ 212,88 - TFJ: R\$ 70,95
 Valor Final: R\$ 283,83 - IBS: R\$ 6,02
 Consulte a validade deste Selo no site: <https://selos.tjmg.jus.br>

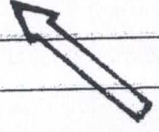
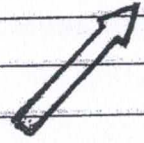
[Handwritten signature]



ASSOCIAÇÃO CULTURAL MARUJOS DE JOÃO MONLEVADE

ANEXO II

RELATÓRIO DE EXECUÇÃO DO OBJETO - (REO)

OSC PARCEIRA	Associação Cultural Marujos de João Monlevade
CNPJ	18.267.369/0001-20
OBJETO DA PARCERIA	Reforma da sede da Associação Cultural Marujos de João Monlevade
PERÍODO DE EXECUÇÃO	12 meses
TIPO DE PARCERIA	(x) COLABORAÇÃO () FOMENTO () COOPERAÇÃO
VALOR TOTAL REPASSE	R\$15.000,00
PRESTAÇÃO DE CONTAS	PARCELA Nº 01 VALOR: R\$15.000,00 DATA DO REPASSE: 05/12/2023

1 - DESCRIÇÃO DO OBJETO DA PARCERIA:

- Objetivo Geral:
Manter a cultura e as raízes das guardas de Marujos preservando suas tradições, difundindo as informações sobre a sua história e o folclore dos Marujos para a Comunidade de João Monlevade e região.

- Objetivos específicos:

- Proporcionar a participação em movimentos Culturais, Municipais e Regionais;
- Difundir a história e o folclore do Congaado;
- Preservar as tradições culturais

Anelino Aparecido Firmo
Anelino Aparecido Firmo
Presidente da Associação Cultural Marujos
de João Monlevade

8/2

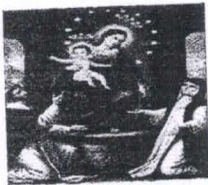

ASSOCIAÇÃO CULTURAL MARUJOS DE JOÃO MONLEVADE

2 - PÚBLICO-ALVO E ALCANCE DAS METAS

META/OBJETIVO	QUANTIDADE PREVISTA	NÚMERO DE PESSOAS ATENDIDAS	CUMPRIMENTO DAS AÇÕES PROGRAMADAS ()SIM () NÃO	JUSTIFICATIVA (QUANDO NÃO ATENDER A QUANTIDADE PREVISTA)
Assegurar a finalização da construção da sede da Associação Cultural Marujos de João Monlevade	50	50	SIM	
Garantir boas condições para realização de reuniões e treinos, e recepcionar as guardas visitantes durante suas festividades em honra a Nossa Senhora do Rosário	50	50	SIM	

Anelino Aparecido Firmo
Anelino Aparecido Firmo
Presidente da Associação Cultural Marujos
de João Monlevade

ac



ASSOCIAÇÃO CULTURAL MARUJOS DE JOÃO MONLEVADE

3 - AÇÕES PROGRAMADAS E EXECUTADAS

META/OBJETIVO	MEIOS DE REALIZAÇÃO	DATAS PREVISTAS	DATAS CUMPRIDAS
01- Assegurar a finalização da construção da sede da Associação Cultural Marujos de João Monlevade;	01- Pagamento de mão de obra (pedreiro)	04/08/2023 11/08/2023	04/08/2023 11/08/2023
	02 - Compra de material de Construção	14/08/2023	14/08/2023
02 - Garantir boas condições para realização de reuniões e treinos, e recepcionar as guardas visitantes durante suas festividades em honra a Nossa Senhora do Rosário			

Anelino Aparecido Firmo

Anelino Aparecido Firmo
Presidente da Associação Cultural Marujos
de João Monlevade

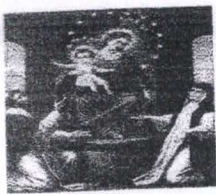

4 – RELATÓRIO FOTOGRÁFICO DE ATIVIDADES E/OU AQUISIÇÃO DE MATERIAL PERMANENTE

DATA/ LOCALIZAÇÃO	OBSERVAÇÕES
01/08/2023 a 31/08/2023 – Sede Associação Cultural Marujos de João Monlevade. Rua Olga Demétria, nº367- Mangabeiras	Reforma da Sede

João Monlevade, 06 de outubro de 2023

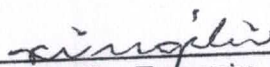
José Geraldo Virgílio - Tesoureiro
CPF: 512.131.506-63

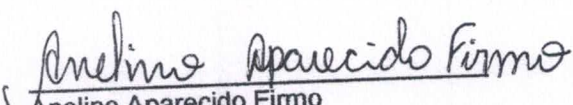
Anelino Aparecido Firmo
Presidente da Associação Cultural Marujos de João Monlevade

119

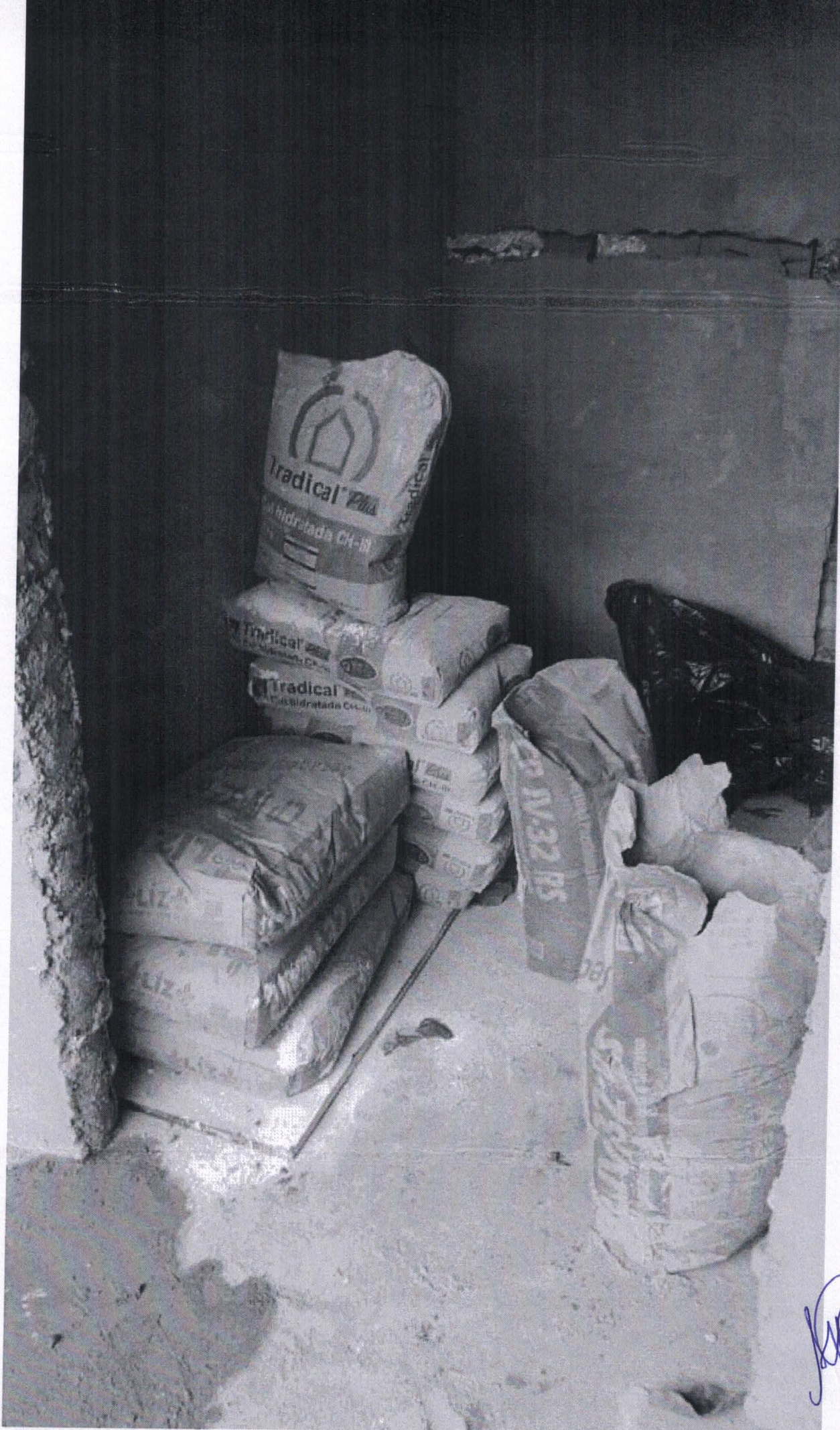

[Handwritten signature]
120



[Handwritten signature]

13c

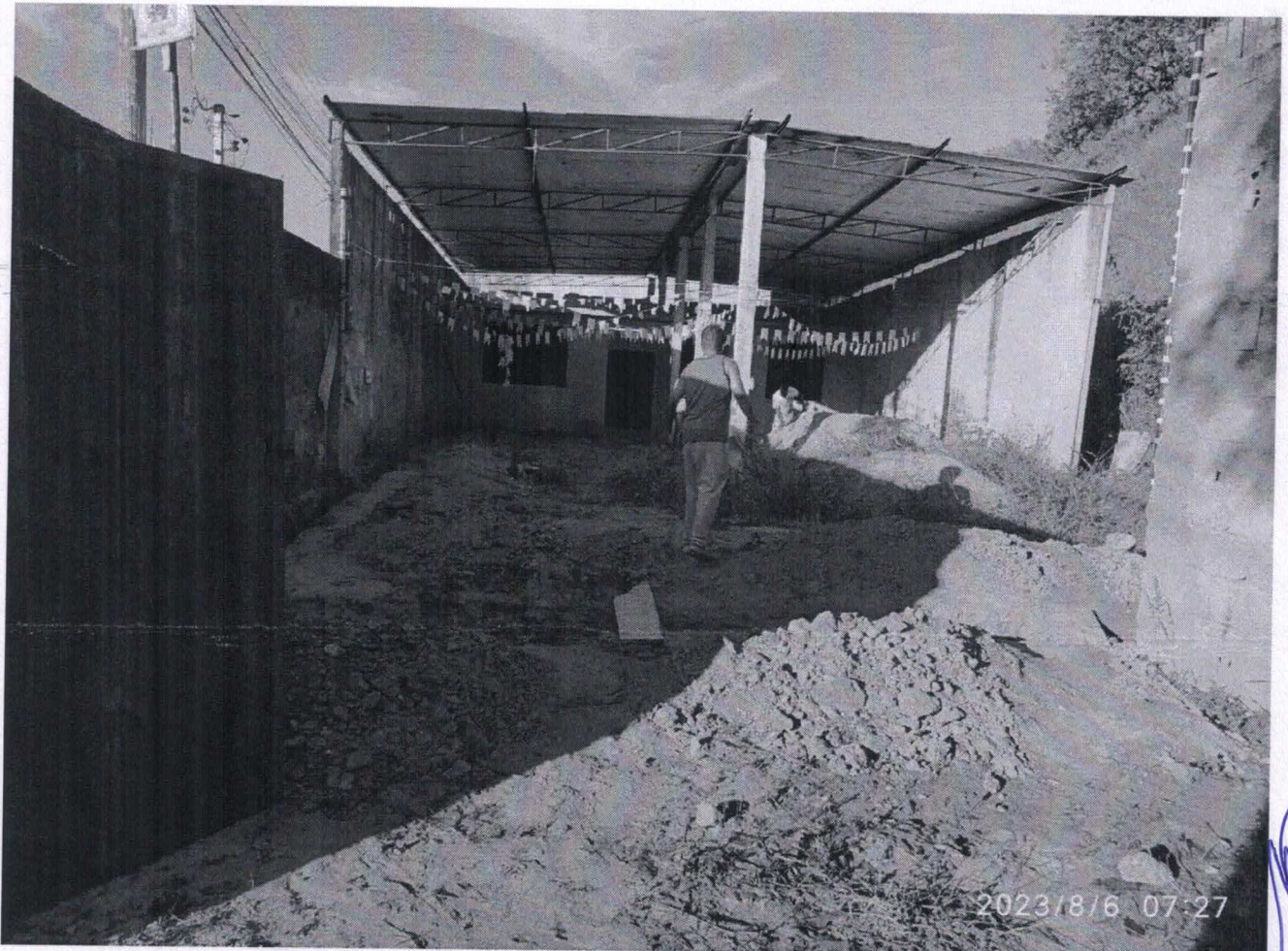
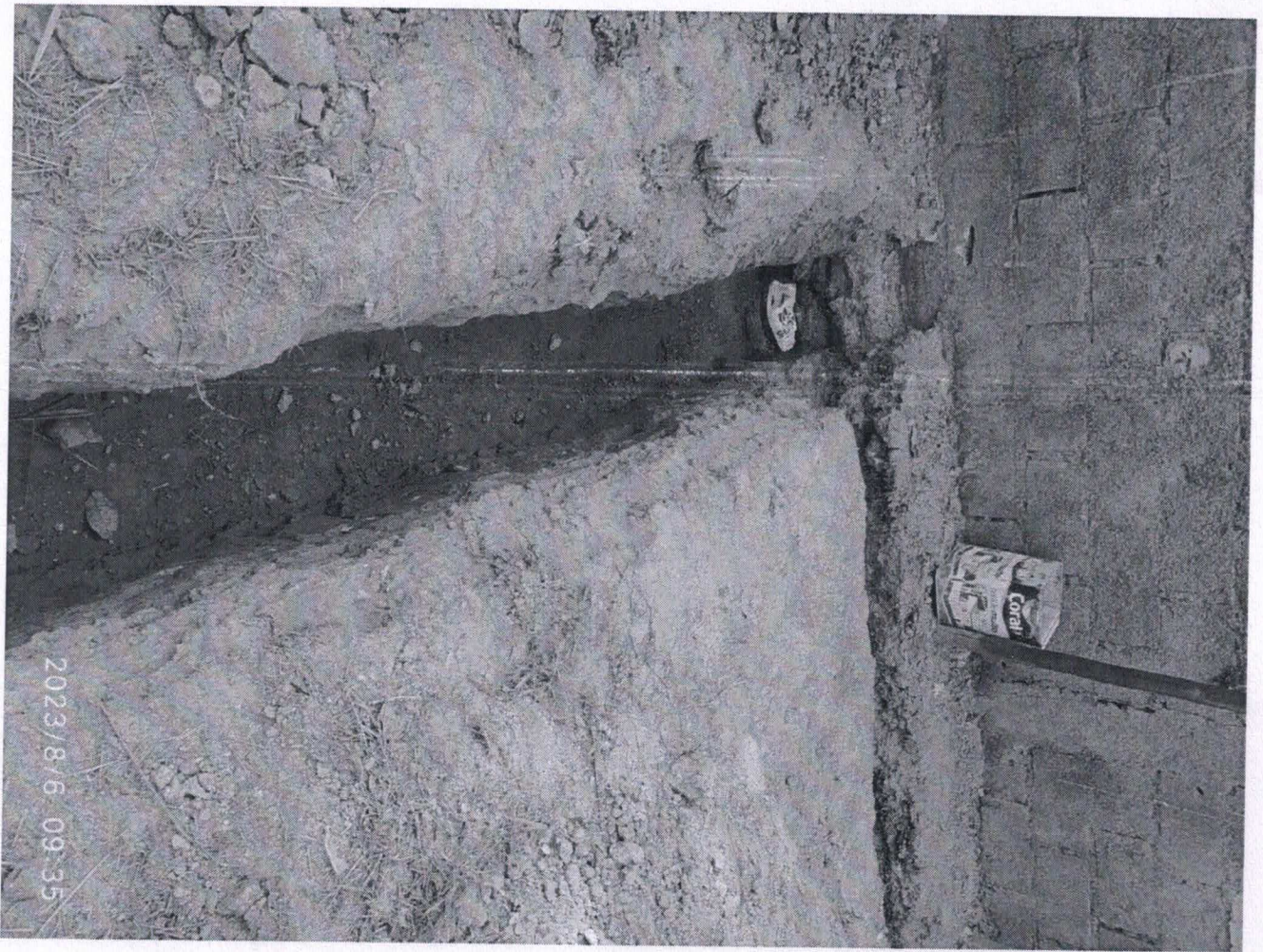

[Handwritten signature]
14e



Handwritten signature

15c

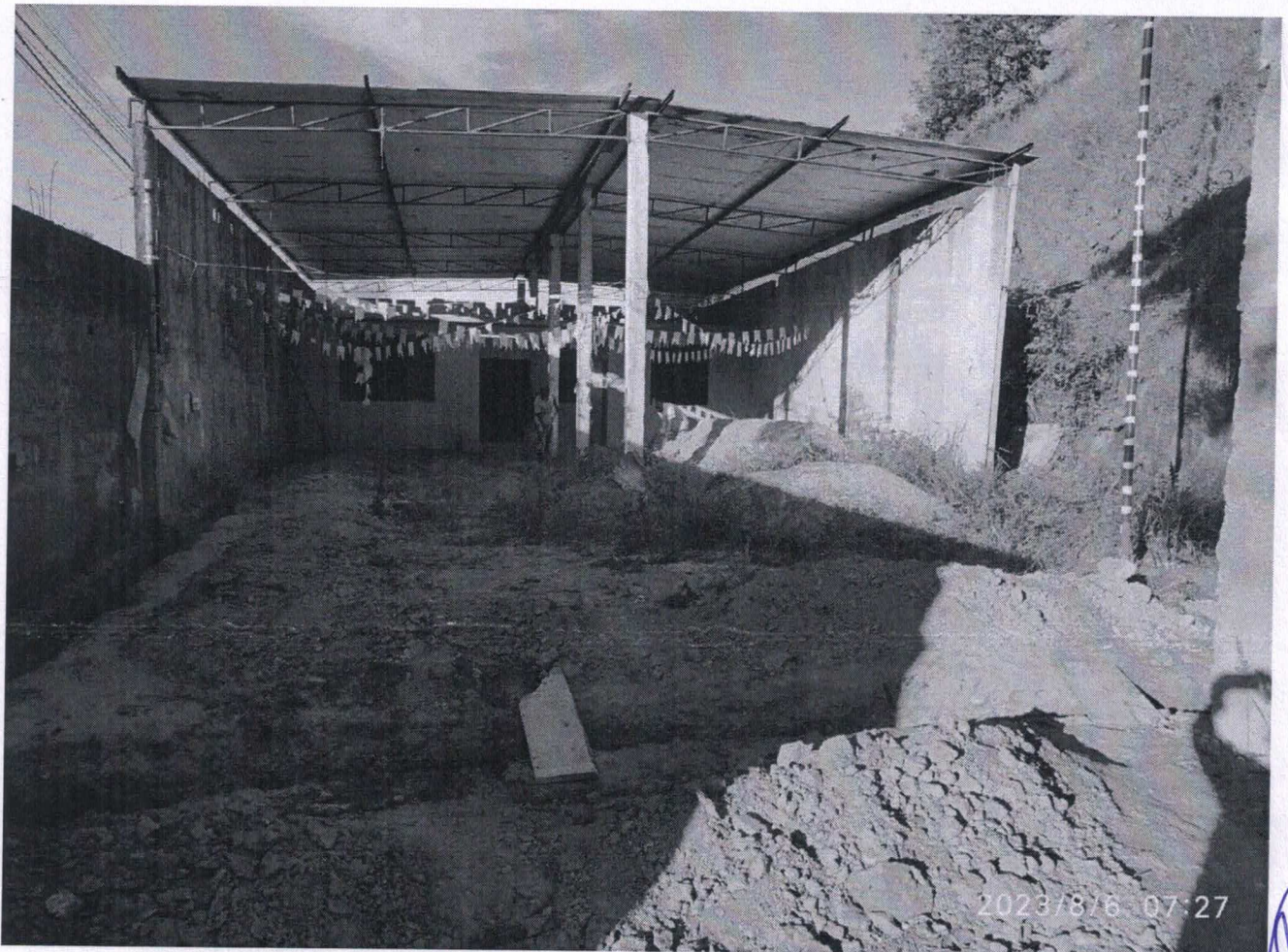
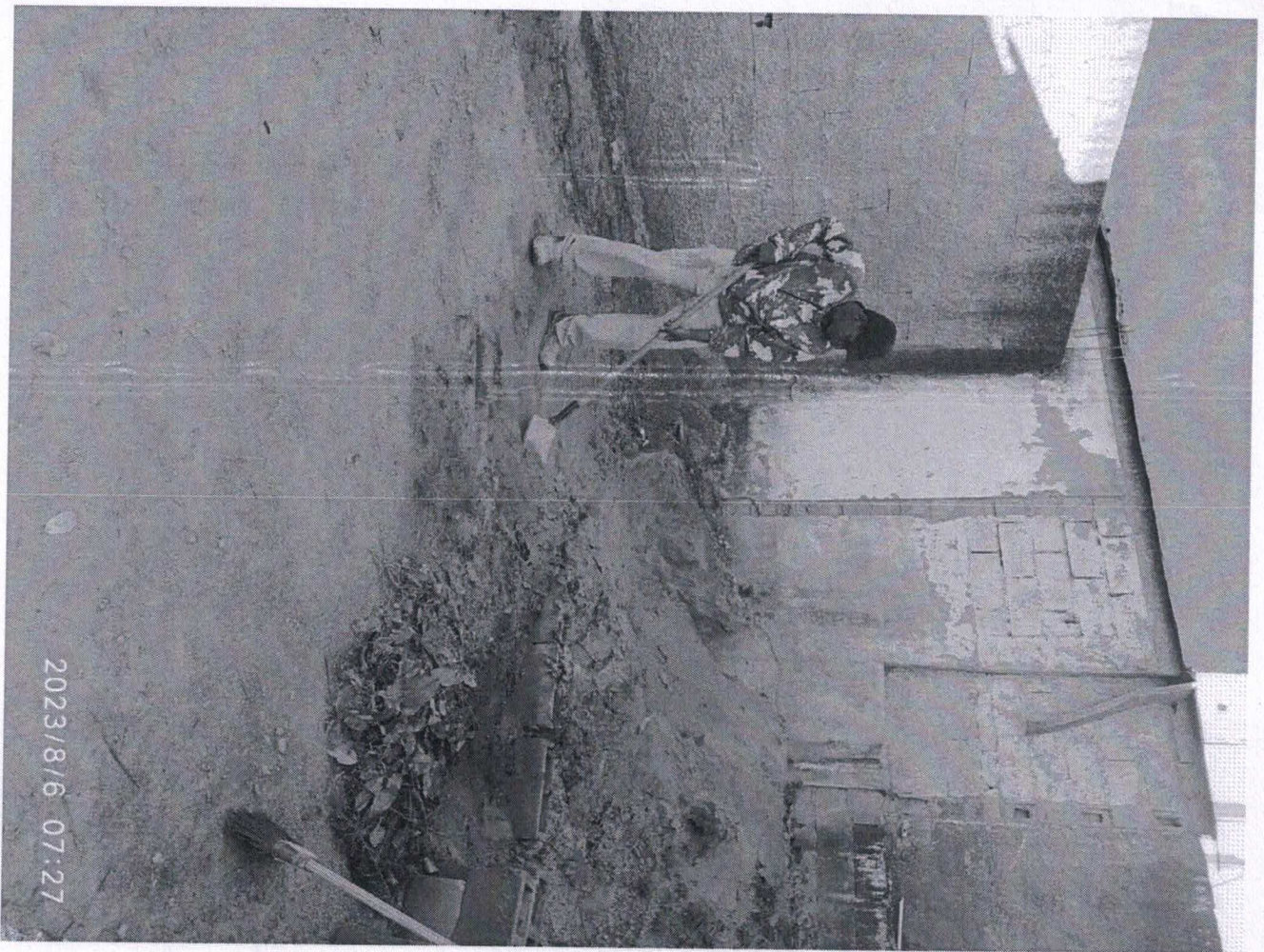

16 C



12C [Signature]

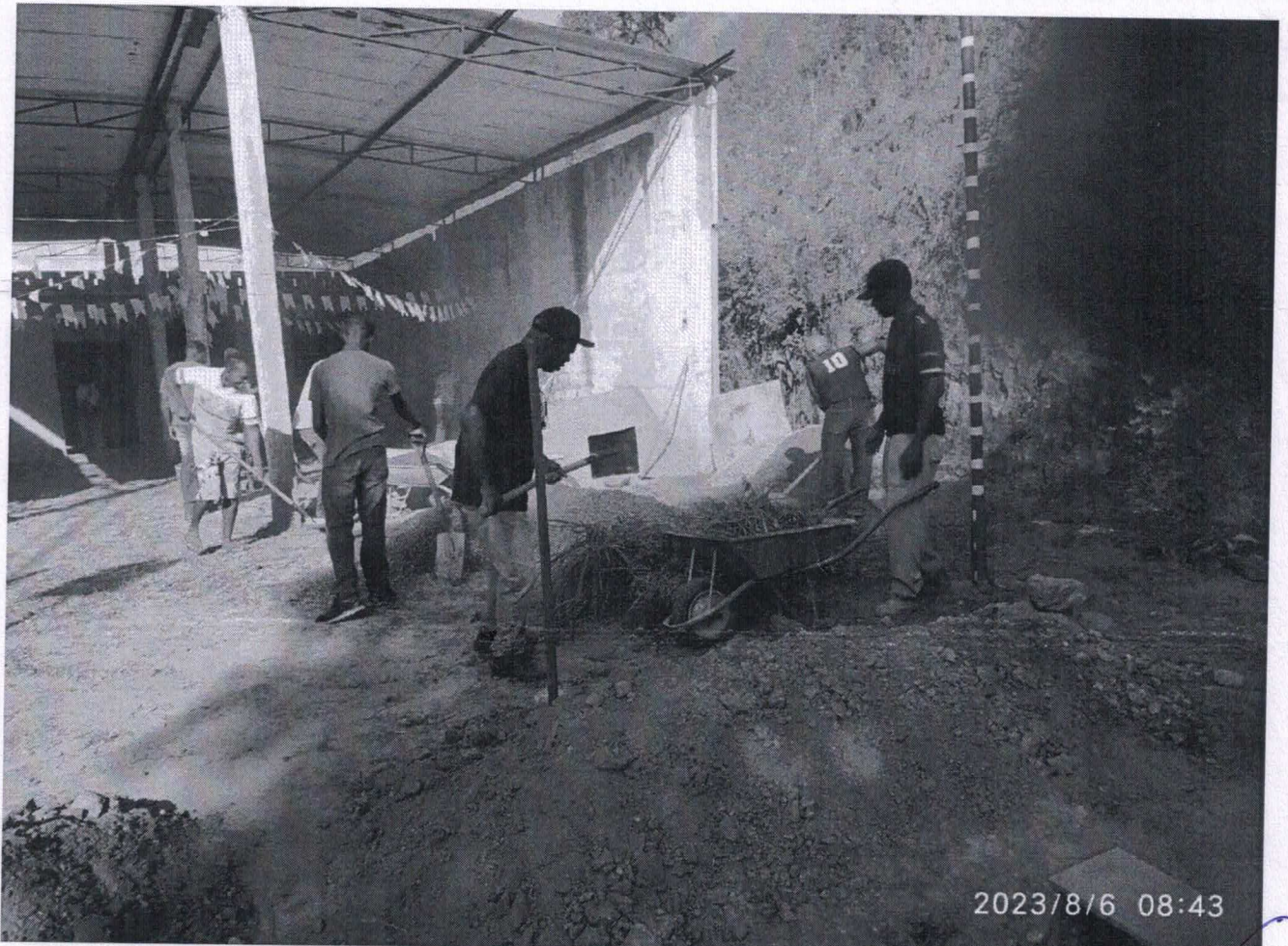
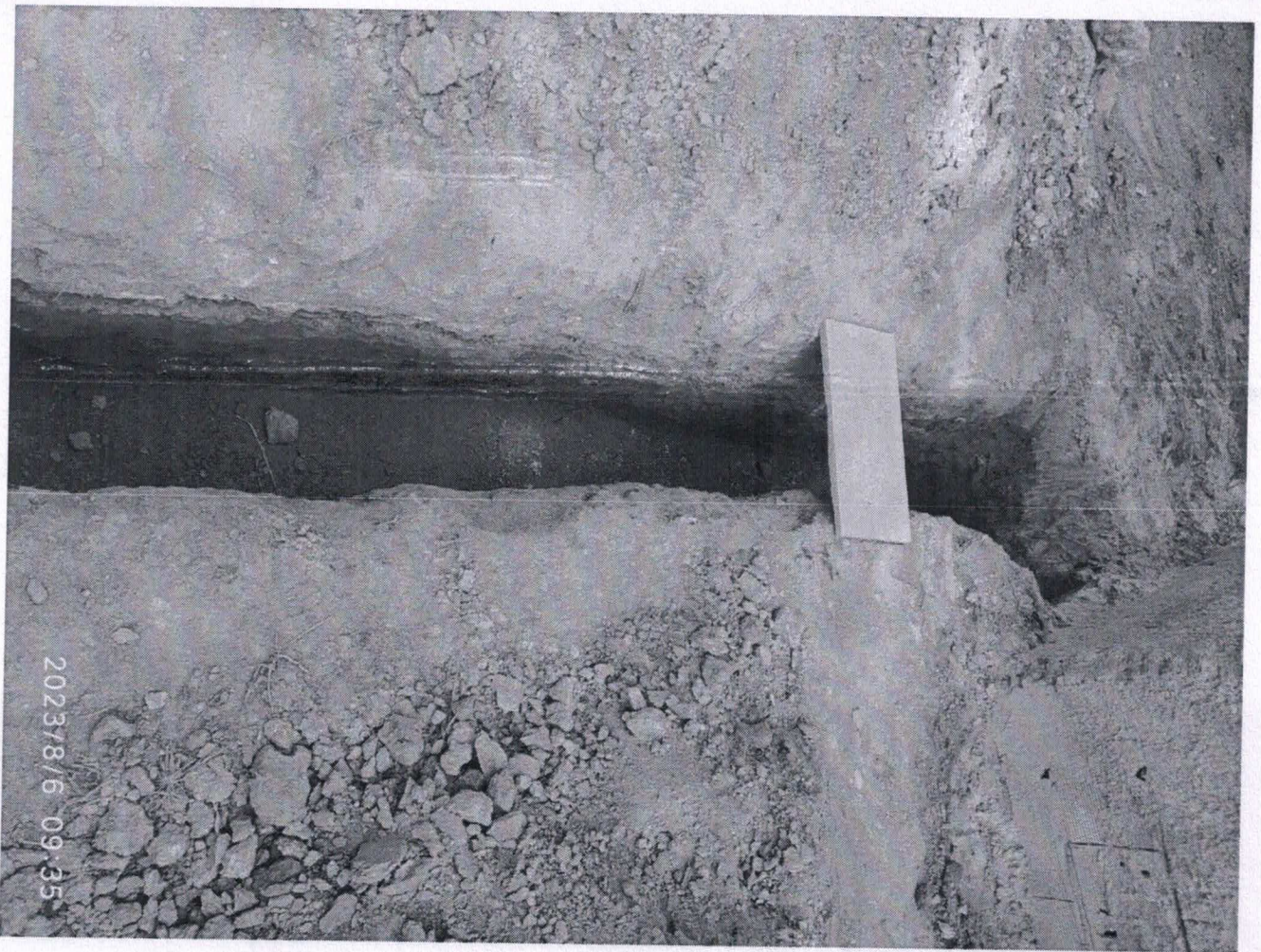

BC [Signature]

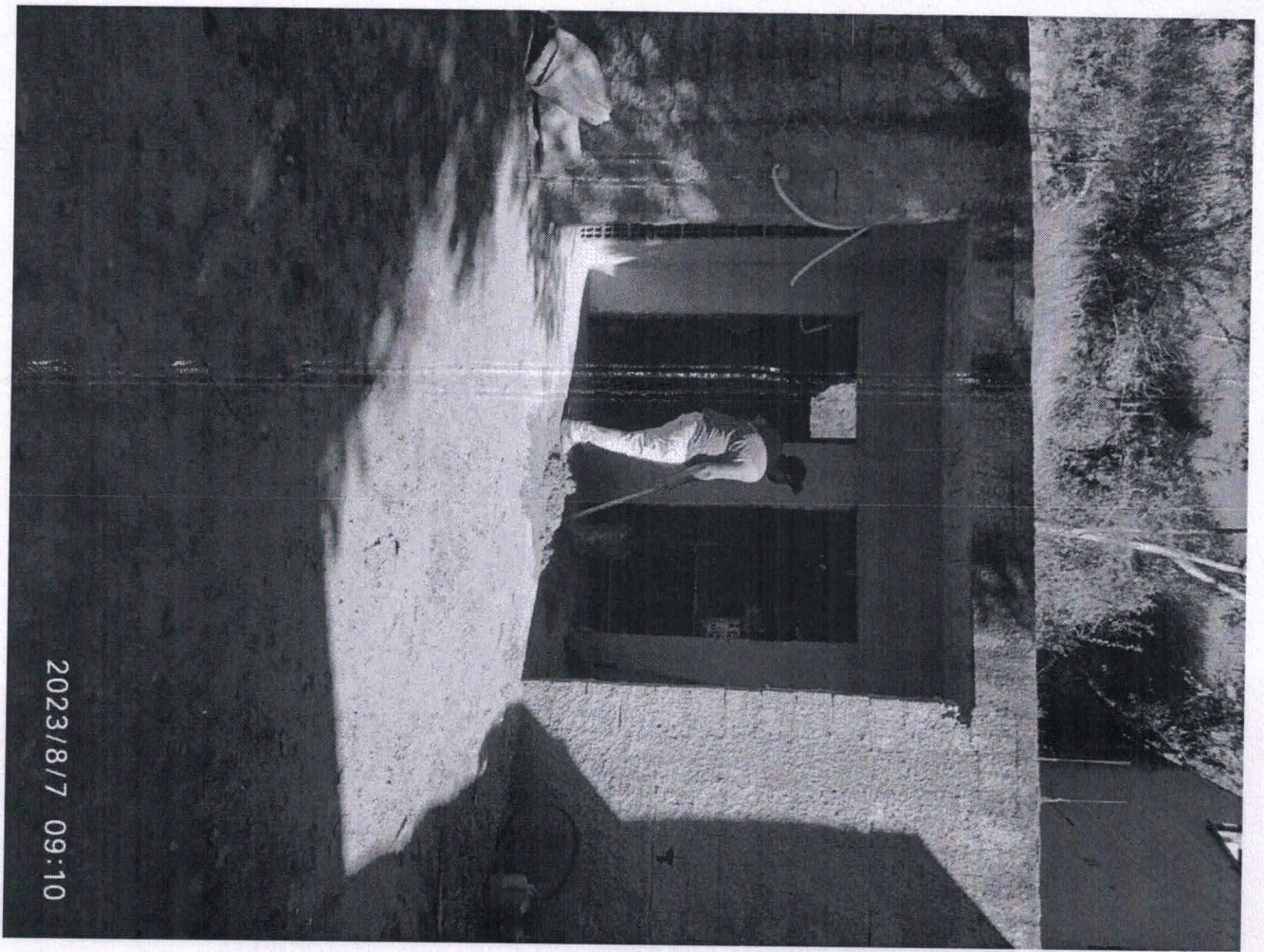

19c *[Signature]*



ASSOCIAÇÃO CULTURAL MARUJOS DE JOÃO MONLEVADE
ANEXO III

RELATÓRIO DE EXECUÇÃO FINANCEIRA- REF

OSC PARCEIRA	Associação Cultural Marujos de João Monlevade
CNPJ	18.267.369/0001-20
OBJETO DA PARCERIA	Reforma da sede da Associação Cultural Marujos de João Monlevade
PERÍODO DE EXECUÇÃO	01/08/2023 a 31/08/2023
TIPO DE PARCERIA	(x) COLABORAÇÃO () FOMENTO () COOPERAÇÃO
VALOR TOTAL REPASSE	R\$15.000,00
PRESTAÇÃO DE CONTAS	PARCELA 01 VALOR: 15.000,00 DATA DE REPASSE: 05/12/2022

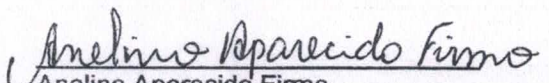
Anelino Aparecido Firmo
Presidente da Associação Cultural Marujos
De João Monlevade.

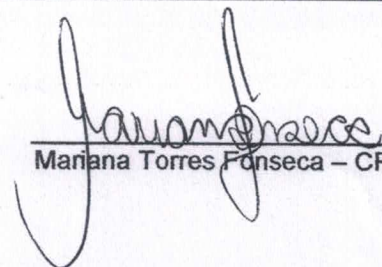
Mariana Torres Fonseca - CRC MG-107855/O-8



ASSOCIAÇÃO CULTURAL MARUJOS DE JOÃO MONLEVADE

1 - EXTRATOS BANCÁRIOS

Anelino Aparecido Firmo

Anelino Aparecido Firmo
Presidente da Associação Cultural Marujos
De João Monlevade.

Mariana Torres Fonseca

Mariana Torres Fonseca – CRC MG-107855/O-8



Consultas - Extrato de conta corrente

G3360520315990081
05/10/2023 21:34:38

Cliente - Conta atual

Agência 2220-9
Conta corrente 56383-8ASSOCIACAO M J MONLEVADE
Período do extrato 12 / 2022

Lançamentos

Dt. balancete	Dt. movimento	Ag. origem	Lote	Histórico	Documento	Valor R\$	Saldo
22/11/2022		0000	00000	000 Saldo Anterior			0,00 C
05/12/2022	05/12/2022	0000	14175	976 TED-Crédito em Conta	255.248.141	15.000,00 C	15.000,00 C
27/12/2022	27/12/2022	0000	13049	345 BB RF CP Automatico	1.201.972	15.000,00 D	0,00 C
31/12/2022		0000	00000	999 S A L D O			0,00 C

OBSERVAÇÕES:

Transação efetuada com sucesso por: JA431427 JOSE GERALDO VIRGILIO.
Serviço de Atendimento ao Consumidor - SAC 0800 729 0722

Ouvidoria BB 0800 729 5678
Para deficientes auditivos 0800 729 0088

22c



Consultas - Extrato de conta corrente

G3360520315990081
05/10/2023 21:36:09

Cliente - Conta atual

Agência 2220-9
Conta corrente 56383-8ASSOCIACAO M J MONLEVADE
Período do extrato 01 / 2023

Lançamentos

Dt. balancete	Dt. movimento	Ag. origem	Lote	Histórico	Documento	Valor R\$	Saldo
27/12/2022		0000	00000	000 Saldo Anterior			0,00 C
31/01/2023		0000	00000	999 S A L D O			0,00 C

OBSERVAÇÕES :

Transação efetuada com sucesso por: JA431427 JOSE GERALDO VIRGILIO.
Serviço de Atendimento ao Consumidor - SAC 0800 729 0722

Ouvidoria BB 0800 729 5678
Para deficientes auditivos 0800 729 0088

29c



Consultas - Extrato de conta corrente

G3360520315990081
05/10/2023 21:37:03

Cliente - Conta atual

Agência 2220-9
Conta corrente 56383-8ASSOCIACAO M J MONLEVADE
Período do extrato 02 / 2023

Lançamentos

Dt. balancete	Dt. movimento	Ag. origem	Lote	Histórico	Documento	Valor R\$	Saldo
27/12/2022		0000	00000	000 Saldo Anterior			0,00 C
28/02/2023		0000	00000	999 S A L D O			0,00 C

OBSERVAÇÕES:

Transação efetuada com sucesso por: JA431427 JOSE GERALDO VIRGILIO.
Serviço de Atendimento ao Consumidor - SAC 0800 729 0722

Ouvidoria BB 0800 729 5678
Para deficientes auditivos 0800 729 0088

24 R



Consultas - Extrato de conta corrente

G3360520315990081
05/10/2023 21:38:43

Cliente - Conta atual

Agência 2220-9
Conta corrente 56383-8ASSOCIACAO M J MONLEVADE
Período do extrato 03 / 2023

Lançamentos

Dt. balancete	Dt. movimento	Ag. origem	Lote	Histórico	Documento	Valor R\$	Saldo
27/12/2022		0000	00000	000 Saldo Anterior			0,00 C
31/03/2023		0000	00000	999 S A L D O			0,00 C

OBSERVAÇÕES:

Transação efetuada com sucesso por: JA431427 JOSE GERALDO VIRGILIO.
Serviço de Atendimento ao Consumidor - SAC 0800 729 0722

Ouvidoria BB 0800 729 5678
Para deficientes auditivos 0800 729 0088

250



Consultas - Extrato de conta corrente

G3360520315990081
05/10/2023 21:39:40

Cliente - Conta atual

Agência 2220-9
Conta corrente 56383-8ASSOCIACAO M J MONLEVADE
Período do extrato 04 / 2023

Lançamentos

Dt. balancete	Dt. movimento	Ag. origem	Lote	Histórico	Documento	Valor R\$	Saldo
27/12/2022		0000	00000	000 Saldo Anterior			0,00 C
30/04/2023		0000	00000	999 S A L D O			0,00 C

Transação efetuada com sucesso por: JA431427 JOSE GERALDO VIRGILIO.
Serviço de Atendimento ao Consumidor - SAC 0800 729 0722

Ouvidoria BB 0800 729 5678
Para deficientes auditivos 0800 729 0088



Consultas - Extrato de conta corrente

G3360520315990081
05/10/2023 21:40:28

Cliente - Conta atual

Agência 2220-9
Conta corrente 56383-8ASSOCIACAO M J MONLEVADE
Período do extrato 05 / 2023

Lançamentos

Dt. balancete	Dt. movimento	Ag. origem	Lote	Histórico	Documento	Valor R\$	Saldo
27/12/2022		0000	00000	000 Saldo Anterior			0,00 C
31/05/2023		0000	00000	999 S A L D O			0,00 C

Transação efetuada com sucesso por: JA431427 JOSE GERALDO VIRGILIO.
Serviço de Atendimento ao Consumidor - SAC 0800 729 0722

Ouvidoria BB 0800 729 5678
Para deficientes auditivos 0800 729 0088

28



Consultas - Extrato de conta corrente

G3360520315990081
05/10/2023 21:41:32

Cliente - Conta atual

Agência 2220-9
Conta corrente 56383-8ASSOCIACAO M J MONLEVADE
Período do extrato 06 / 2023

Lançamentos

Dt. balancete	Dt. movimento	Ag. origem	Lote	Histórico	Documento	Valor R\$	Saldo
27/12/2022		0000	00000	000 Saldo Anterior			0,00 C
30/06/2023		0000	00000	999 S A L D O			0,00 C

Transação efetuada com sucesso por: JA431427 JOSE GERALDO VIRGILIO.
Serviço de Atendimento ao Consumidor - SAC 0800 729 0722

Ouvidoria BB 0800 729 5678
Para deficientes auditivos 0800 729 0088

28/5



Consultas - Extrato de conta corrente

G3360520315990081
05/10/2023 21:42:05

Cliente - Conta atual

Agência 2220-9
Conta corrente 56383-8ASSOCIACAO M J MONLEVADE
Período do extrato 07 / 2023

Lançamentos

Dt. balancete	Dt. movimento	Ag. origem	Lote	Histórico	Documento	Valor R\$	Saldo
27/12/2022		0000	00000	000 Saldo Anterior			0,00 C
31/07/2023		0000	00000	999 S A L D O			0,00 C

Transação efetuada com sucesso por: JA431427 JOSE GERALDO VIRGILIO.
Serviço de Atendimento ao Consumidor - SAC 0800 729 0722

Ouvidoria BB 0800 729 5678
Para deficientes auditivos 0800 729 0088

29c



Consultas - Extrato de conta corrente

G3360520315990081
05/10/2023 21:42:59

Cliente - Conta atual

Agência 2220-9
Conta corrente 56383-8ASSOCIACAO M J MONLEVADE
Período do extrato 08 / 2023

Lançamentos

Dt. balancete	Dt. movimento	Ag. origem	Lote	Histórico	Documento	Valor R\$	Saldo
27/12/2022		0000	00000	000 Saldo Anterior			0,00 C
11/08/2023		0000	13105	393 TED Transf.Eletr.Disponiv 104 0607 61233463691 JURISMA SAVIO COT	81.101	2.170,00 D	
11/08/2023		0000	00000	848 Resgate Automático	1.972	2.170,00 C	0,00 C
15/08/2023		0000	13105	393 TED Transf.Eletr.Disponiv 104 0607 61233463691 JURISMA SAVIO COT	81.501	330,00 D	
15/08/2023		0000	00000	848 Resgate Automático	1.972	330,00 C	0,00 C
16/08/2023		0000	13105	393 TED Transf.Eletr.Disponiv 756 4108 022208077000194 ADOLFLAYTER A	81.601	5.168,67 D	
16/08/2023		0000	00000	848 Resgate Automático	1.972	5.168,67 C	0,00 C
31/08/2023		0000	00000	999 S A L D O			0,00 C

OBSERVAÇÕES:

Transação efetuada com sucesso por: JA431427 JOSE GERALDO VIRGILIO.
Serviço de Atendimento ao Consumidor - SAC 0800 729 0722

Ouvidoria BB 0800 729 5678
Para deficientes auditivos 0800 729 0088

30/0



Consultas - Extrato de conta corrente

G3360520315990081
05/10/2023 21:43:41

Cliente

Agência 2220-9
Conta 56383-8
Período solicitado 09 / 2023

Lançamentos

Sem lançamentos no período

Transação efetuada com sucesso por: JA431427 JOSE GERALDO VIRGILIO.

Serviço de Atendimento ao Consumidor - SAC 0800 729 0722

Ouvidoria BB 0800 729 5678

Para deficientes auditivos 0800 729 0088



Consultas - Extrato de conta corrente

G3360520315990081
05/10/2023 21:44:36

Cliente - Conta atual

Agência 2220-9
Conta corrente 56383-8ASSOCIACAO M J MONLEVADE
Período do extrato Mês atual

Lançamentos

Dt. balancete	Dt. movimento	Ag. origem	Lote	Histórico	Documento	Valor R\$	Saldo
16/08/2023		0000	00000	000 Saldo Anterior			0,00 C
Invest. Resgate Autom.							8.214,37C
Saldo							8.214,37C
Juros *							0,00
Data de Debito de Juros							31/10/2023
IOF *							0,00
Data de Debito de IOF							01/11/2023
Saldo de fundos de investimento							
BB RF CP Automático							8.271,28

OBSERVAÇÕES:

Transação efetuada com sucesso por: JA431427 JOSE GERALDO VIRGILIO.
Serviço de Atendimento ao Consumidor - SAC 0800 729 0722

Ouvidoria BB 0800 729 5678
Para deficientes auditivos 0800 729 0088

320



ASSOCIAÇÃO CULTURAL MARUJOS DE JOÃO MONLEVADE
2 - DEMONSTRATIVO DE EXECUÇÃO DA RECEITA E DESPESA

DEMONSTRATIVO DE EXECUÇÃO DA RECEITA E DESPESA					
TERMO DE COLABORAÇÃO Nº: 01/2022					
PERÍODO: 05/12/2022 a 31/08/2023					
RECEITA			DESPESA		
DATA	HISTÓRICO	VALOR	DATA	HISTÓRICO	VALOR(R\$)
04/12/2022	SALDO ANTERIOR	R\$ 0,00		DESPESAS COM PESSOAL (Item 3)	0,00
05/12/2022	REPASSE DA ADMINISTRAÇÃO PÚBLICA	R\$ 15.000,00		DESPESAS COM MANUTENÇÃO (Item 4)	0,00
	DEVOLUÇÕES DE TARIFA (Item 8)	R\$ 0,00	16/08/2023 Transf. Bancária	DESPESAS COM MATERIAL DE CONSUMO (Item 5)	5.168,67
	OUTRAS DEVOLUÇÕES (Item 8)	R\$ 0,00		DESPESAS COM MATERIAL PERMANENTE (Item 6)	0,00
30/09/2023	RENDIMENTOS	R\$ 939,95	11/08/2023 15/08/2023 Transf. Bancária	DESPESAS COM PRESTADORES DE SERVIÇO (Item 7)	2.500,00
				TARIFAS BANCÁRIAS (se houver)	0,00
31/09/2023	TOTAL DE RECEITAS	R\$ 15.939,95	31/09/2023	TOTAL DE DESPESAS	R\$ 7.668,67
-	-	-	31/09/2023	SALDO	R\$ 8.271,28

- O Recurso da Parceria deverá ser mantido em aplicação financeira.
- O Extrato de Fundos de Investimentos/ Rendimentos deverá ser apresentado ao final da parceria, compreendendo o período da abertura até o encerramento de conta.
- Os rendimentos serão contabilizados ao final da parceria, o que justifica a diferença entre o saldo demonstrativo e o extrato bancário.

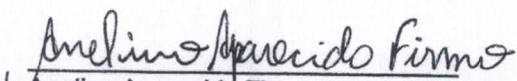
Anelino Aparecido Firmo
Presidente da Associação Cultural Marujos
de João Monlevade

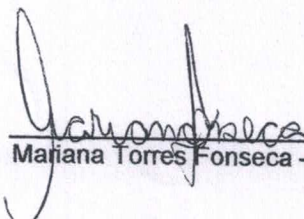
Mariana Torres Fonseca – CRC MG-107855/O-8

33c



ASSOCIAÇÃO CULTURAL MARUJOS DE JOÃO MONLEVADE

5. DESPESAS COM AQUISIÇÃO DE MATERIAL DE CONSUMO

(anexar cópias: documentos comprobatórios, comprovantes das transferências e orçamentos)

DESPESAS COM AQUISIÇÃO DE MATERIAL DE CONSUMO							
ITEM	FORNECEDOR	DISCRIMIN. DOS MATERIAIS ADQUIRIDOS	COMPROVANTES DAS DESPESAS			COMPROVANTE PAGAMENTO	
			DOC FISCAL	Nº	DATA DA EMISSÃO DO DOC. FISCAL	VALOR (R\$)	DATA DA TRANSF. ELET.
1)	Adolflyter Andrey Peters Machado - ME	Diversos Materiais de Construção	Nota Fiscal	2529	14/08/2023	5.168,67	16/08/2023
TOTAL DESPESAS COM AQUISIÇÃO DE MATERIAL DE CONSUMO							5.168,67

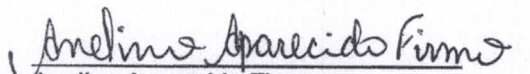
Anelino Aparecido Firmo
Presidente da Associação Cultural Marujos
De João Monlevade.

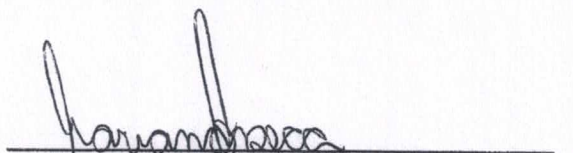
Mariana Torres Fonseca – CRC MG-107855/O-8

DATA DE RECEBIMENTO IDENTIFICAÇÃO E ASSINATURA DO RECEBEDOR

IDENTIFICAÇÃO DO EMITENTE

ADOLFLAYTER ANDREY PETERS MACHADO - ME



AV. GENTIL BICALHO, 1155 -
 CARNEIRINHOS - CEP:35930-478 - JOAO
 MONLEVADE - MG
 TEL: (31)3851-6055 - FAX: (31)3851-6055

DANFE
 DOCUMENTO AUXILIAR DA
 NOTA FISCAL ELETRÔNICA

0 - ENTRADA
 1 - SAÍDA
 Nº 000002529 fl. 1 / 1
 SÉRIE 001



CHAVE DE ACESSO

3123 0822 2080 7700 0194 5500 1000 0025 2919 7538 6696

Consulta de autenticidade no portal nacional da NF-e
 www.nfe.fazenda.gov.br/portal
 ou no site da Sefaz Autorizadora

NATUREZA DE OPERAÇÃO

Venda de mercadoria adquirida ou recebida de terceiros em op

PROTOCOLO DE AUTORIZAÇÃO DE USO

131235525923875

INSCRIÇÃO ESTADUAL

0025383310088

INSCRIÇÃO ESTADUAL DO SUBST. TRIB.

CNPJ / CPF

22.208.077/0001-94

DESTINATÁRIO / REMETENTE

NOME / RAZÃO SOCIAL

ASSOCIACAO CULTURAL MARUJOS DE JOAO MONLEVADE

CNPJ / CPF

18.267.369/0001-20

DATA DA EMISSÃO

14/08/2023

ENDEREÇO

RUA OLGA DEMETRIA, 4431

BAIRRO / DISTRITO

MANGABEIRAS

CEP

35930-002

DATA SAÍDA / ENTRADA

14/08/2023

MUNICÍPIO

JOAO MONLEVADE

PHONE / FAX

UF

MG

INSCRIÇÃO ESTADUAL

HORA DA SAÍDA

09:42:00

CÁLCULO DO IMPOSTO

BASE DE CÁLCULO DO ICMS	VALOR DO ICMS	BASE CÁLC. ICMS SUBST.	VALOR DO ICMS SUBST.	VALOR APROX. DOS TRIBUTOS	VALOR TOTAL DOS PRODUTOS
0,00	0,00	0,00	0,00	1.594,57	5.886,36
VALOR DO FRETE	VALOR DO SEGURO	DESCONTO	OUTRAS DESP. ACESS.	VALOR DO IPI	VALOR TOTAL DA NOTA
0,00	0,00	717,69	0,00	0,00	5.168,67

TRANSPORTADOR / VOLUMES TRANSPORTADOS

RAZÃO SOCIAL	FRETE POR CONTA	CÓDIGO ANTT	PLACA DO VEÍCULO	UF	CNPJ / CPF
	9 - SEM FRETE				
ENDEREÇO	MUNICÍPIO	UF	INSCRIÇÃO ESTADUAL		
QUANTIDADE	ESPÉCIE	MARCA	NUMERAÇÃO	PESO BRUTO	PESO LÍQUIDO

DADOS DO PRODUTO / SERVIÇOS

CÓDIGO DO PROD. / SERV.	DESCRIÇÃO DO PRODUTO / SERVIÇO	NCM / SH	CSOSN	CFOP	UNID.	QUANT.	VALOR UNITÁRIO	VALOR DESCONTO	VALOR LÍQUIDO	BASE CÁLC. ICMS	VALOR ICMS	VALOR IPI	ALÍQUOTAS ICMS	ALÍQUOTAS IPI
1189	PREGO TELHEIRO 18X30 1/2KG	73170090	0500	5405	KG	2,00	17,00	0,00	34,00	0,00	0,00	0,00	0,00	0,00
139	TIJOLO 09X19X29 ENG. CALDAS	69041000	0102	5102	UN	503,00	1,33	0,00	668,99	0,00	0,00	0,00	0,00	0,00
2189	FECHADURA ALAVANCA ALIANCA- EXT 2600/71	83014000	0500	5405	UN	4,00	69,80	63,20	216,00	0,00	0,00	0,00	0,00	0,00
950	DOBRADICA GALV. 3 1/2	73044190	0500	5405	UN	12,00	12,00	0,00	144,00	0,00	0,00	0,00	0,00	0,00
185	TUBO ESG. 100MM CA	39172300	0500	5405	UN	4,00	75,29	7,16	294,00	0,00	0,00	0,00	0,00	0,00
187	TUBO ESG. 50MM CA	39172300	0500	5405	UN	2,00	55,00	0,00	110,00	0,00	0,00	0,00	0,00	0,00
191	TUBO SOLD 25MM CA	39172300	0500	5405	UN	5,00	22,90	9,50	105,00	0,00	0,00	0,00	0,00	0,00
1399	CABINHO FLEX. 1,5MM AMARELO	85441100	0500	5405	MT	200,00	1,46	62,00	230,00	0,00	0,00	0,00	0,00	0,00
1160	CABINHO FLEX. 2,5MM AZUL	85444900	0500	5405	MT	200,00	2,25	80,00	370,00	0,00	0,00	0,00	0,00	0,00
81478958	PISO. SOFT WHITE/VISAGE BLANC/BIANCO 45X90 EXTRA	69072200	0102	5102	UN	50,60	25,52	112,33	1.178,98	0,00	0,00	0,00	0,00	0,00
	CIMENTO LIZ CP4	25232910	0500	5405	UN	22,00	33,50	11,00	726,00	0,00	0,00	0,00	0,00	0,00
1800Z1	FASSA COLA INTERIOR ACI CINZA 20KG	32149000	0102	5102	UN	13,00	17,00	40,30	180,70	0,00	0,00	0,00	0,00	0,00
759	ELETRODUTO CORRUGADA LARANJA CA 25MM	39172300	0500	5405	MT	20,00	3,30	40,00	26,00	0,00	0,00	0,00	0,00	0,00
7899080246687	TORNEIRA 1168	84818011	0500	5405	UN	4,00	79,80	1,20	318,00	0,00	0,00	0,00	0,00	0,00
257	PORTA ANGELIM 60/70/80CM	76101000	0102	5102	UN	3,00	286,00	291,00	567,00	0,00	0,00	0,00	0,00	0,00

DADOS ADICIONAIS

INFORMAÇÕES COMPLEMENTARES

DOCUMENTO EMITIDO POR ME OU EPP OPTANTE PELO SIMPLES NACIONAL NAO GERA DIREITO A CREDITO FISCAL DO ICMS E IPI CSOSN 500 - ICMS retido anteriormente por ST: Base de Calculo R\$ 1.238,38 Valor R\$ 121,20 ICMS proprio do Substituto: Valor R\$ 95,47 Trib aprox R\$ 664,19 Federal e R\$ 930,36 Estadual Fonte: IBPT/empresometro.com.br C07872 Formas de Pagto.: Dinheiro R\$ 5.168,67 MD-5: 28a965d819184d1dbf4b6176577aab16

RESERVADO AO FISCO

35c



Emissão de comprovantes - 3o nível

G3310521246154031
05/10/2023 22:18:43

SISBB - SISTEMA DE INFORMACOES BANCO DO BRASIL
05/10/2023 - AUTOATENDIMENTO - 22.17.23
2220902220 SEGUNDA VIA 0012

COMPROVANTE DE TRANSFERENCIA
COMPROVANTE DE

TED - TRANSFERENCIA ELETRONICA DISPONIVEL
CLIENTE: ASSOCIACAO M J MONLEVADE
AGENCIA: 2220-9 CONTA: 56.383-8

=====

FINALIDADE: 01 CREDITO EM CONTA
REMETENTE : ASSOCIACAO M J MONLEVADE
BANCO: 756 - BANCO SICOOB S.A.
AGENCIA: 4108-4 - SICOOB CREDIMEPI
CONTA: 16.378-3

FAVORECIDO: ADOLFLAYTER ANDREY PETERS MACHADO
CPF/CNPJ: 22.208.077/0001-94
VALOR: R\$ 5.168,67
DEBITO EM: 16/08/2023-

=====

DOCUMENTO: 081601
AUTENTICACAO SISBB: 4.ACD.33E.383.235.A04

Transação efetuada com sucesso por: JA431427 JOSE GERALDO VIRGILIO.

36c



TRÊS ORÇAMENTOS MATERIAL DE CONSTRUÇÃO

QUANTIDADE	ITENS DA DESPESA	DODÔ MATERIAS DE CONSTRUÇÃO (1)	CASA DE CONSTRUÇÃO (2)	FRAGA MENDES HOME CENTER (3)
50 m ²	Piso	1.178,98	1.179,49	1.158,74
13 pct	Argamassa	180,70	180,83	165,10
22 pct	Cimento	726,00	737,22	721,60
04	Torneiras	318,00	320,40	22,44
03	Portas	567,00	567,00	513,00
2 pct	Pregos	34,00	34,20	17,58
503	Tijolos	668,99	668,99	648,87
04	Fechaduras	216,00	216,00	292,24
12	Dobradiças	144,00	145,80	295,32
04	Tubos e conexões de 100	294,00	294,84	313,00
02	Tubos e conexões de 50	110,00	110,70	113,80
05	Tubos e conexões de 3/4	105,00	105,75	341,55
02 rolos	Fios de 1/2 de 20 metros	230,00	234,00	233,70
02 rolos	Fios de 2 de 20 metros	370,00	370,00	359,10
01 rolo	Mangueira 3/4 de 20 metros	26,00	26,20	245,20
TOTAL GERAL		R\$5.168,67	5.191,42	5.441,24

(1) Adolflayter Andrey Peters Machado – ME - CNPJ 22.208.077/0001-94

(2) Casa da Construção - CNPJ 22.208.077/0001-94

(3) Fraga Mendes Materiais de Construção LTDA – CNPJ 04.522.717/0002-35

Handwritten signatures and initials in black and blue ink.

DODO MATERIAIS DE CONSTRUCAO - TELEFONE : 31-3851-6055
AV GENTIL BICALHO - CARNEIRINHOS - JOAO MONLEVADE
Email: DODOMACHADO72@YAHOO.COM.BR

NUMERO...: OR39164 DATA: 14/08/2023 VALIDADE: 24/08/2023 HORA: 10:00:57

CLIENTE...: ASSOCIACAO CULTURAL MARUJOS JOAO MONLEVADE - 713 FONE: / 98667-7751
ENDERECO.: RUA OLGA DEMETRIA,
: MANGABEIRAS - JOAO MONLEVADE

Adolf Peter
Adolf Peter Andrey Peters Machado
22.208.077/0001-94

VENDEDOR.: DAYANNA - 4

CODIGO	QUANT.	DESCRICAO PRODUTO	UNID.	PRECO UNIT.	VL. TOTAL
1173	2.00	PREGO TELHEIRO 18X30 1/2KG		17,00	34,00
139	503.00	TIJOLO 09X19X29 ENG.CALDAS		1,33	668,99
2600	4.00	FECHADURA INOX EXT.2600/71		69,80	279,20
137	12.00	DOBRADICA GALV.3 1/2		12,00	144,00
185	4.00	TUBO ESG.100MM FORTLEV/KRONA		75,29	301,16
187	2.00	TUBO ESG.50MM CA		55,00	110,00
191	5.00	TUBO SOLD.25MM CA		22,90	114,50
363	200.00	CABINHO FLEX. 1,5MM		1,46	292,00
364	200.00	CABINHO FLEX. 2,5MM		2,25	450,00
	50.60	PISO. SOFT WRITE/VISAGE BLANC		25,52	1.291,31
1	22.00	CIMENTO LIZ CP4 50KG		33,50	737,00
2955	13.00	ARGAMASSA ACI FASSA		17,00	221,00
7	20.00	ELETRODUTO CORRUG.LARANJA 25 TIGRE		3,30	66,00
1	4.00	TORNEIRA PIA GIRAT.BANCADA 1168		79,80	319,20
257	3.00	PORTA ANGELIM 80X210	UN	286,00	858,00
	1044.60			TOTAL A PRAZO.:	5.886,36

VALOR DO DESCONTO: 717,69

TOTAL A VISTA.: 5.168,67

OBSERVACAO:

Handwritten signatures and initials

38 c



**CASA DA
CONSTRUÇÃO**

Tudo para o seu lar!

CASA DA CONSTRUÇÃO

RUA MARIA ANTONIA COTA, 114 JK

JOÃO MONLEVADE - MG - CEP: 35930694

CNPJ: 49.476.391/0001-04

IE: 0045413580045

financeiro@casaconstrucaojm.cim.br

Fone: (31) 3851-7255

****IMPRESSO SEM VALIDADE FISCAL****

ORÇAMENTO Nº 000000001120

1/1

Cliente: ASSOCIAÇÃO CULTURAL MARUJOS JOA MONLEVAD
Fantasia: ASSOCIAÇÃO CULTURAL MARUJOS JOA MONLEVAD
Endereço: RUA OLGA DEMÉTRIO, 637
Município: JOÃO MONLEVADE
CNPJ/CPF: 18.267.369/0001-20
Cond.Pag: A VISTA
001 - DINHEIRO
Form.Pag.: 001 - DINHEIRO (A VISTA)

Código: 00002056 "REIMPRESSÃO"
Fone: () -
Bairro: MANGABEIRAS
C.E.P.: 35930-192
Região: -

E/R	CÓDIGO	DESCRIÇÃO / LOTE	UNID.	QTD.	DATA ENT.	VR. UNIT.	VR. TOTAL
R	00405	CIMENTO LIZ CPIV-32 RS 50KG	SC	22,00	08/08/2023 TARDE	33,51	737,22
R	05977	ARCA FASSA ACI 20KG INTERNA	SC	13,00	08/08/2023 TARDE	13,91	180,83
R	02370	MANG CORRUGADA 25MM AMAREL. TRAMONTINA	MT	20,00	08/08/2023 TARDE	1,31	26,20
R	07026	PISO NOVA ERA 53X53 53008 PEI4	M2	50,60	08/08/2023 TARDE	23,31	1.179,49
R	04880	TORN LAV METALPLAS C50 1194 BICA BAIXA	UN	4,00	08/08/2023 TARDE	80,10	320,40
R	01053	PORTA MAD PRANCHETA ANGELIM 80CM	UN	3,80	08/08/2023 TARDE	189,00	567,00
R	01074	PREGO P/TELHA 18X36 PCT C/25 UN	UN	2,00	08/08/2023 TARDE	17,10	34,20
R	01363	TIJOLO 09X19X29 LA JOTA 0-10	UN	503,00	08/08/2023 TARDE	1,33	668,91
R	0639	FECHAD ALIANCA EXTERNA 2600/71 CR	UN	4,00	08/08/2023 TARDE	54,00	216,00
R	0348	CARTELA DOBRADICA GALV 3-1/2"	UN	12,00	08/08/2023 TARDE	12,15	145,80
R	01500	TUBO ESGOTO 100MM CLASSE A 6 MTS	UN	4,00	08/08/2023 TARDE	73,71	294,84
R	01496	TUBO ESGOTO 50MM CLASSE A 6 MTS	UN	2,00	08/08/2023 TARDE	55,35	110,70
R	01510	TUBO SOLDAVEL 25MM CLASSE A 6 MTS	UN	5,00	08/08/2023 TARDE	21,15	105,75
R	00237	CABO FLEXIVEL 1.5MM BRANCO	MT	200,00	08/08/2023 TARDE	1,17	234,00
R	00244	CABO FLEXIVEL 2.5MM BRANCO	MT	200,00	08/08/2023 TARDE	1,85	370,00

Valor do Frete: 0,00 Sem Frete **TOTAL: 5.191,4**
VALOR BRUTO: 5.767,99 DESCONTO TOTAL: 576,57 Desconto concedido já distribuido nos itens de: 10,00%

Vendedor: 032 - MARCIA **Volume: 1.045,00** **Peso Bruto: 3.620,410** **Total Produtos: 5.191,4**
Data Vencimento: 15/08/2023 Data Emissão: 11/08/2023 # Hora: 09:02:09

Mensagem:

TIJOLOS SERÃO DE CARREGADOS SOMENTE AO LADO DO CAMINHÃO

TG Materiais de Construção Ltda.
CNPJ: 49.476.391/0001-04
(31) 3851-7255

390

Cliente: 5928 - ASSOCIACAO CULTURAL MARUJOS DE JOAO MONL
Endereço: RUA OLGA DEMÉTRIO, 637
Cidade: JOÃO MONLEVADE
UF: MG CEP: 35.930-192 Bairro: MANGABEIRAS
CNPJ: 18.267.369/0001-20 IE:ISENTO
Telefone: (31)3852-4452 / () -

Item	Produto	Descrição	Unidade	Quantidade	Preço Unitário	Preço Total	
2	5861	PISO VIENNA 53X53 - VN 53003 M2	M2	50,600	22,90	1.158,74	
3	2837	ARGAMASSA IMAR 20 KG ACI UN	UN	13,000	12,70	165,10	
4	6778	CIMENTO LIZ CPIV SACO (ACIMA 20)	SC	22,000	32,80	721,60	
6	1660	TORNEIRA PLASTICA 1115 HERC ENCARTELADO PC	PC	4,000	5,61	22,44	
7	4679	PORTA PRANCHETA ANGELIM 80CM SCHLINDWEIN UN	UN	3,000	171,00	513,00	
9	2079	PREGO TELHEIRO 18X36 1KG UN	UN	1,000	17,58	17,58	
10	3848	TIJOLO 09X19X29 0,10 UN	UN	503,000	1,29	648,87	
11	1971	FECH 03001.0711.15 POPLINE EXT ANTIQ ESP UN	UN	4,000	73,06	292,24	
12	3212	DOBRADICA ISERO 11401 31/2X2.5/16 LATON UN	UN	12,000	24,61	295,32	
13	4328	TUBO 100MM AMANCO 6 METROS	MT	4,000	78,25	313,00	
14	4338	TUBO 50MM ESGOTO AMANCO 6 METROS	MT	2,000	56,90	113,80	
15	5546	TUBO 3/4 AMANCO TUBO 6 METROS	PC	5,000	68,31	341,55	
16	3402	CABO 1,5MM FLEXIVEL AZUL 100MTS CONDUMIG UN	UN	2,000	116,85	233,70	
17	3837	CABO 2,5MM FLEXIVEL PRETO 100MTS CONDUMI UN	UN	2,000	179,55	359,10	
18	5640	MANGUEIRA 3/4 PT 300 PRETA METRO UN	UN	20,000	12,26	245,20	
Forma de Pagamento: DINHEIRO					Condição de Pagamento: A VISTA (DINHEIRO)	Tabela: 1	Total Itens: 5.441,24
Vendedor: JULLIA MARTINS					Emissao: 08/08/2023	Volume(m³): 0,000	Peso: 2.920,396
Observações					0,00 Total: 5.441,24		

04 522 717 / 0002 - 35

Fraga e Mendes Mat. de Construção Ltda.
Av. Gentil Bicalho, 181
CARNEIRINHOS - CEP 35930-480
JOÃO MONLEVADE - MG

Jullia M. Martins

[Handwritten signature]

40c



ASSOCIAÇÃO CULTURAL MARUJOS DE JOÃO MONLEVADE

7. DESPESAS COM PRESTADORES DE SERVIÇOS - TERCEIRIZADOS

DESPESAS COM PRESTADORES DE SERVIÇOS - TERCEIRIZADOS							
ITEM	PRESTADOR DE SERVIÇO	DISCRIM. DO SERVIÇO PRESTADO	COMPROVANTES DAS DESPESAS			COMPROVANTE PAGAMENTO	
			DOC. FISCAL	Nº	DATA DA EMISSÃO DO DOC. FISCAL	VALOR EM R\$	DATA DA TRANSF. ELET.
1)	Jurismá Sávio Cota	Mão de Obra Pedreiro	Nota Fiscal	01	04/08/2023	2.170,00	11/08/2023
2)	Jurismá Sávio Cota	Mão de Obra Pedreiro	Nota Fiscal	02	11/08/2023	330,00	15/08/2023
3)							
TOTAL DESPESAS COM PRESTADORES DE SERVIÇOS – TERCEIRIZADOS							2.500,00

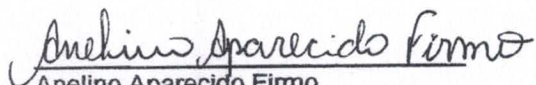
Anelino Aparecido Firmo
Presidente da Associação Cultural Marujos
De João Monlevade.

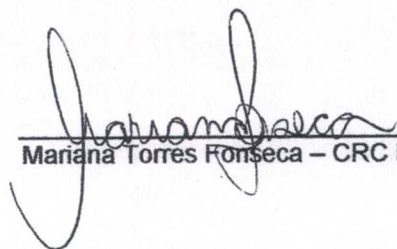
Mariana Torres Fonseca – CRC MG-107855/O-8

41c

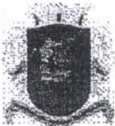

MUNICÍPIO DE JOÃO MONLEVADE
SECRETARIA MUNICIPAL DE FAZENDA



Número da Nota Fiscal
1

Série: E

Data Emissão: 04/08/2023

Certificação: 8938C-4259D

NOTA FISCAL AVULSA DE SERVIÇOS ELETRÔNICA - NFS-E

DADOS DO PRESTADOR

Nome/Razão Social: JURISMA SAVIO COTA
Nome Fantasia:
CNPJ/CPF: 612.334.636-91
Endereço: RUA ABRE CAMPO
Bairro: NOSSA SRA DO ROSARIO
Município: JOÃO MONLEVADE
E-mail: issqnfazenda@yahoo.com.br

Insc. Municipal: 78913

Insc. Estadual:
Nº: 47
Compl.:
UF: MG CEP: 35930-166
Telefone: 3198172801

DADOS DO TOMADOR

Nome/Razão Social: ASSOCIAÇÃO CULTURAL MARUJOS DE JOÃO MONLEVADE
CNPJ/CPF: 18.267.369/0001-20
Endereço: AV GETULIO VARGAS
Bairro: CARNEIRINHOS
Município: JOÃO MONLEVADE
E-mail: osasgcontabilidade@gmail.com

Insc. Estadual:
Nº: 4431
Compl.:
UF: MG CEP: 35930-002
Telefone:

DISCRIMINAÇÃO DO SERVIÇO

PRESTAÇÃO DE SERVIÇO DE MÃO DE OBRA DE PEDREIRO PARA REFORMA DA SEDE DA ASSOCIAÇÃO CULTURAL MARUJOS DE JOÃO MONLEVADE NA PRIMEIRA SEMANA DE AGOSTO/2023

Item	Tributável	Qtde.	VL. Unitário R\$	Total R\$
SERVIÇOS PRESTADOS	Sim	1,00	2.170,0000	2.170,00

Valor Tributável: R\$ 2.170,00	Valor não Tributável: R\$ 0,00	VALOR BRUTO DA NOTA			R\$ 2.170,00
Valor Total das Deduções: R\$ 868,00	Desconto Incondicionado: R\$ 0,00	Desconto Condicionado: R\$ 0,00	Base de Cálculo: R\$ 1.302,00	Aliquota: 5,0000%	Valor do ISS: R\$ 65,10
PIS: 0,000% R\$ 0,00	COFINS: 0,000% R\$ 0,00	INSS: 0,000% R\$ 0,00	IR: 0,000% R\$ 0,00	CSLL: 0,000% R\$ 0,00	Outras Retenções: R\$ 0,00
Valor Aproximado de Impostos: Federais R\$ 0,00 Estaduais R\$ 0,00 Municipais R\$ 0,00				VALOR LÍQUIDO DA NOTA	R\$ 2.170,00

7.02 - Execução, por administração, empreitada ou subempreitada, de obras de construção civil, hidráulica ou elétrica e de outras obras semelhantes, inclusive sondagem, perfuração de poços, escavação, drenagem e irrigação, terraplanagem, pavimentação, concretagem.

OUTRAS INFORMAÇÕES

Mês de Competência: 08/2023 Local do Recolhimento: JOÃO MONLEVADE/MG Dt: 04/08/2023 00:00:00
Recolhimento: Sem Retenção Tributação: Tributação por Faturamento (Variável) Competência:

CNAE:
Observações:

O conteúdo deste documento fiscal é de inteira responsabilidade do emissor.

Impresso em: 07/08/2023 às 10:14:02

Recebi(emos) de: JURISMA SAVIO COTA
Os serviços constantes nesta Nota Fiscal Avulsa de Serviços Eletrônica.

NOTA FISCAL DE SERVIÇOS ELETRÔNICA
Número: 1

42c



Emissão de comprovantes - 3o nível

G3310521246154031
05/10/2023 22:14:55

SISBB - SISTEMA DE INFORMACOES BANCO DO BRASIL
05/10/2023 - AUTOATENDIMENTO - 22.14.41
2220902220 SEGUNDA VIA 0005

COMPROVANTE DE TRANSFERENCIA
COMPROVANTE DE

TED - TRANSFERENCIA ELETRONICA DISPONIVEL
CLIENTE: ASSOCIACAO M J MONLEVADE
AGENCIA: 2220-9 CONTA: 56.383-8

=====

FINALIDADE: 01 CREDITO EM CONTA
REMETENTE : ASSOCIACAO M J MONLEVADE
BANCO: 104 - CAIXA ECONOMICA FEDERAL
AGENCIA: 0607-6 - JOAO MONLEVADE
CONTA: 34.035-7

FAVORECIDO: JURISMA SAVIO COTA
CPF/CNPJ: 612.334.636-91 2.170,00
VALOR: R\$
DEBITO EM: 11/08/2023

=====

DOCUMENTO: 081101
AUTENTICACAO SISBB: B.DF1.C81.F93.8E3.900

Transação efetuada com sucesso por: JA431427 JOSE GERALDO VIRGILIO.

43c

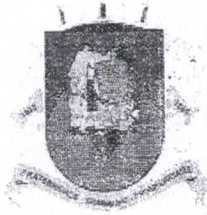

MUNICÍPIO DE JOÃO MONLEVADE
SECRETARIA MUNICIPAL DE FAZENDA

DOCUMENTO DE ARRECAÇÃO DO IMPOSTO SOBRE SERVIÇOS - PRESTADOR

Inscrição Municipal 78913	CNPJ / CPF 612.334.636-91	Período Incidência AGOSTO/2023	Voluntário original 20/09/2023	Valor do imposto 65.10
Sacado JURISMA SAVIO COTA			Documento 00000000010163926	Correção Monetária 0.00
Endereço RUA ABRE CAMPO, 47 - NOSSA SRA DO ROSARIO 35930-166 JOÃO MONLEVADE - MG			Valor Truato: 65.10 Outras Acréscimos: 10.97 Total: 76.07	Multa: 0.00 Juros: 0.00 Total do Documento: 76.07
Certificação: 8167000000760722852023092000000000010163926				Tipo de Guia Prestador - 0 - Normal

Notas Fiscais não Retidas na Fonte

Nota Fiscal	CNPJ / CPF	Razão Social	Data	Valor NF	Dedução	Bs Calc.	Aliq.	Imposto
QTD NOTAS:	1		TOTAL:	2170.00	868.00	1302.00		65.10

Notas Fiscais Retidas na Fonte

Nota Fiscal	CNPJ / CPF	Razão Social	Data	Valor NF	Dedução	Bs Calc.	Aliq.	Imposto
QTD NOTAS:	0		TOTAL:					

Notas Fiscais com Outras Formas de Recolhimentos (DAS; Carnê; Isento; Imune)

Nota Fiscal	CNPJ / CPF	Razão Social	Data	Valor NF	Dedução	Bs Calc.	Aliq.	Imposto
QTD NOTAS:	0		TOTAL:					

Notas Fiscais Canceladas

Nota Fiscal	CNPJ / CPF	Razão Social	Data	Valor NF	Dedução	Bs Calc.	Aliq.	Imposto
QTD NOTAS:	0		TOTAL:					

Autenticação Mecânica/Ficha de Compensação

Impresso em: 04/08/2023 às 15:01:35

CAIXA ECONOMICA FEDERAL
QUINA: sorteios de segunda-feira a sábado. Ap
216-661524931-0
04/AGO/2023 HORA DE 15:18:44
LOT. 11.018432-7 TERM 035174
LOCALIDADE: JOAO MONLEVADE
AG. VINCULADA: 0607
COMPROVANTE DE PAGAMENTO
PM DE JOAO MONLEVADE-MG
VALOR DO PAGAMENTO: 76,07
81670000002 760722852026
30920000003 000101639268
216-661524931-0
VIA DO BANCO

44c



MUNICÍPIO DE JOÃO MONLEVADE
SECRETARIA MUNICIPAL DE FAZENDA



Número da Nota Fiscal

2

Série: E

Data Emissão: 11/08/2023

Certificação: 64B2F-55173

NOTA FISCAL AVULSA DE SERVIÇOS ELETRÔNICA - NFS-E

DADOS DO PRESTADOR

Nome/Razão Social: JURISMA SAVIO COTA
Nome Fantasia:
CNPJ/CPF: 612.334.636-91
Endereço: RUA ABRE CAMPO
Bairro: NOSSA SRA DO ROSARIO
Município: JOÃO MONLEVADE
E-mail: issqnfazenda@yahoo.com.br

Insc. Municipal: 78913

Insc. Estadual:
Nº: 47
Compl.:
UF: MG CEP: 35930-166
Telefone: 3198172801

DADOS DO TOMADOR

Nome/Razão Social: ASSOCIAÇÃO CULTURAL MARUJOS DE JOÃO MONLEVADE
CNPJ/CPF: 18.267.369/0001-20
Endereço: AV GETULIO VARGAS
Bairro: CARNEIRINHOS
Município: JOÃO MONLEVADE
E-mail: osasgcontabilidade@gmail.com

Insc. Municipal: 124522

Insc. Estadual:
Nº: 4431
Compl.:
UF: MG CEP: 35930-002
Telefone: 3138512349

DISCRIMINAÇÃO DO SERVIÇO

PRESTAÇÃO DE SERVIÇO DE MÃO DE OBRA DE PEDREIRO PARA REFORMA DA SEDE DA ASSOCIAÇÃO CULTURAL MARUJOS DE JOÃO MONLEVADE NA SEGUNDA SEMANA DE AGOSTO/2023

Item	Tributável	Qtde.	Vi. Unitário R\$	Total R\$
SERVIÇOS PRESTADOS	Sim	1,00	330,0000	330,00

Valor Tributável: R\$ 330,00	Valor não Tributável: R\$ 0,00	VALOR BRUTO DA NOTA			R\$ 330,00
Valor Total das Deduções: R\$ 132,00	Desconto Incondicionado: R\$ 0,00	Desconto Condicionado: R\$ 0,00	Base de Cálculo: R\$ 198,00	Alíquota: 5,0000%	Valor do ISS: R\$ 9,90
PIS: 0,000% R\$ 0,00	COFINS: 0,000% R\$ 0,00	INSS: 0,000% R\$ 0,00	IR: 0,000% R\$ 0,00	CSLL: 0,000% R\$ 0,00	Outras Retenções: R\$ 0,00
Valor Aproximado de Impostos: Federais R\$ 0,00 Estaduais R\$ 0,00 Municipais R\$ 0,00			VALOR LÍQUIDO DA NOTA		R\$ 330,00

ENQUADRAMENTO DO SERVIÇO
7.02 - Execução, por administração, empreitada ou subempreitada, de obras de construção civil, hidráulica ou elétrica e de outras obras semelhantes, inclusive sondagem, perfuração de poços, escavação, drenagem e irrigação, terraplanagem, pavimentação, concretagem.

OUTRAS INFORMAÇÕES
Mês de Competência: 08/2023 Local do Recolhimento: JOÃO MONLEVADE/MG Dt 11/08/2023 00:00:00
Recolhimento: Sem Retenção Tributação: Tributação por Faturamento (Variável) Competência:

CNAE:
Observações:

O conteúdo desta documento fiscal é de inteira responsabilidade do emissor.

Impresso em: 11/08/2023 às 13:56:24

Receb(emos) de: JURISMA SAVIO COTA
Os serviços constantes nesta Nota Fiscal Avulsa de Serviços Eletrônica.

NOTA FISCAL DE SERVIÇOS ELETRÔNICA
Número: 2
Certificação
64B2F-55173

Data

Assinatura do Recebedor

45c



Emissão de comprovantes - 3o nível

G3310521246154031
05/10/2023 22:16:34

SISBB - SISTEMA DE INFORMACOES BANCO DO BRASIL
05/10/2023 - AUTOATENDIMENTO - 22.16.14
2220902220 SEGUNDA VIA 0004

COMPROVANTE DE TRANSFERENCIA
COMPROVANTE DE

TED - TRANSFERENCIA ELETRONICA DISPONIVEL
CLIENTE: ASSOCIACAO M J MONLEVADE
AGENCIA: 2220-9 CONTA: 56.383-8

=====

FINALIDADE: 01 CREDITO EM CONTA
REMETENTE : ASSOCIACAO M J MONLEVADE
BANCO: 104 - CAIXA ECONOMICA FEDERAL
AGENCIA: 0607-6 - JOAO MONLEVADE
CONTA: 34.035-7

FAVORECIDO: JURISMA SAVIO COTA
CPF/CNPJ: 612.334.636-91
VALOR: R\$ 330,00 ✓
DEBITO EM: 15/08/2023

=====

DOCUMENTO: 081501
AUTENTICACAO SISBB: 7.9A7.0E0.379.7F4.BB6

Transação efetuada com sucesso por: JA431427 JOSE GERALDO VIRGILIO.

46c

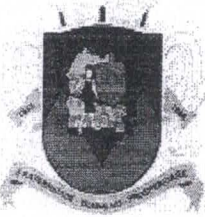

MUNICÍPIO DE JOÃO MONLEVADE
SECRETARIA MUNICIPAL DE FAZENDA

DOCUMENTO DE ARRECAÇÃO DO IMPOSTO SOBRE SERVIÇOS - PRESTADOR

Inscrição Municipal 78913	CNPJ / CPF 612.334.636-91	Período Incidência AGOSTO/2023	Vencimento original 20/09/2023	Vencimento do boleto 20/09/2023	Valor do imposto 9.90
Sacado JURISMA SAVIO COTA			Documento 00000000010164096	Correção Monetária 0.00	
Endereço RUA ABRE CAMPO, 47 - NOSSA SRA DO ROSARIO 35930-166 JOÃO MONLEVADE - MG			Valor Tributativo: 9.90 Outros Acréscimos: 10.87 Total: 20.87	Multa 0.00	Juros 0.00
Certificação 8168000000020872285202309200000000010164096				Tipo de Guia Prestador - 0 - Normal	

Notas Fiscais não Retidas na Fonte

Nota Fiscal	CNPJ / CPF	Razão Social	Data	Valor NF	Dedução	Bs Calc.	Alíq.	Imposto
QTD NOTAS:	1							
TOTAL:				330.00	132.00	198.00		9.90

Notas Fiscais Retidas na Fonte

Nota Fiscal	CNPJ / CPF	Razão Social	Data	Valor NF	Dedução	Bs Calc.	Alíq.	Imposto
QTD NOTAS:	0							
TOTAL:								

Notas Fiscais com Outras Formas de Recolhimentos (DAS; Carnê; Isento; Imune)

Nota Fiscal	CNPJ / CPF	Razão Social	Data	Valor NF	Dedução	Bs Calc.	Alíq.	Imposto
QTD NOTAS:	0							
TOTAL:								

Notas Fiscais Canceladas

Nota Fiscal	CNPJ / CPF	Razão Social	Data	Valor NF	Dedução	Bs Calc.	Alíq.	Imposto
QTD NOTAS:	0							
TOTAL:								

Autenticação Mecânica/Ficha de Compensação

[Handwritten Signature]
Página 1 de 1

Impresso em: 11/08/2023 às 13:56:58

CAIXA ECONOMICA FEDERAL
 QUINA: sorteios de segunda-feira a sábado. AP.
 223-423155158-7
 11/AGO/2023 HORA DE: 14:14:52
 101.11.018432-7 TERM 035174
 LOCALIDADE: JOAO MONLEVADE
 AG. VINCULADA: 0607
 COMPROVANTE DE PAGAMENTO
 PM DE JOAO MONLEVADE-MG
 VALOR DO PAGAMENTO: 20,87
 816800000001 208722852026
 309200000003 000101640969
 223-423155158-7
 1ª VIA

48c

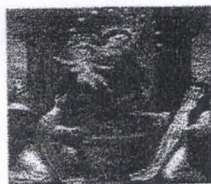

ASSOCIAÇÃO CULTURAL MARUJOS DE JOÃO MONLEVADE

TRÊS ORÇAMENTOS MÃO DE OBRA (PEDREIRO)

DESCRIÇÃO DA MÃO DE OBRA PEDREIRO	JURISMÁ SÁVIO COTA	LUCIANO HENRIQUE CÂNDIDO	REGINALDO CÂNDIDO MORAIS
Chapisco 110 m ²	1.980,00	1.650,00	1.650,00
Preparação/Limpeza do Terreno	980,00	1.100,00	1.300,00
Reboco 70 m ²	1.750,00	1.750,00	1.750,00
Rede Hidráulica	930,00	1.300,00	1.100,00
Rede de Esgoto	450,00	500,00	400,00
Assentamento de 50 m ² de piso	2.500,00	2.500,00	2.500,00
Rede Elétrica	950,00	800,00	950,00
TOTAL	R\$9.540,00	R\$9.600,00	R\$9.650,00

Jurismá Sávio Cota - CPF 612.334.636-91
Luciano Henrique Cândido - CPF 035.642.266-64
Reginaldo Cândido Moraes - CPF 049.753.366-93.

Atenciosamente.

Nestes termos, pede deferimento.

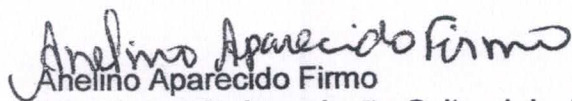
Anelino Aparecido Firmo

Presidente da Associação Cultural de João Monlevade

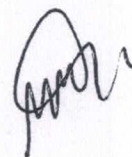

ORÇAMENTO PRESTAÇÃO DE SERVIÇO DE PEDREIRO PARA REFORMA DA SEDE DA
ASSOCIAÇÃO CULTURAL MARUJOS DE JOAO MONLEVADE;

Chapisco 110 m2 (R\$18,00 por metro)	1.980,00
Limpeza do terreno	980,00
Reboco 70m2 (25,00 por metro)	1.750,00
HIDRÁULICA	930,00
Rede de esgoto	450,00
piso 50 m2 (50,00 por metro)	2.500,00
elétrica	950,00
total	9.540,00

João Monlevade 01 agosto 2023

Prurizmae sanio eota
Cpf 612 334 636-91

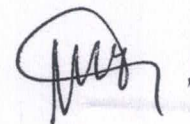

ORÇAMENTO PRESTAÇÃO DE SERVIÇO DE PEDREIRO PARA REFORMA
DA SEDE DA ASSOCIAÇÃO CULTURAL MARUJOS DE JOAO
MONLEVADE:

Chapisco 110 m2 (R\$18,00) por metro)	1.650,00
Limpeza do terreno	1.100,00
Reboco 70m2 (R\$25,00 por metro)	1.750,00
Hidráulica	1.300,00
Rede de esgoto	500,00
Piso 50 m2 (R\$50,00 por metro)	2.500,00
elétrica	800,00
Total	9.600,00

João Monlevade, 01 agosto de 2023.

Luciano Penaque Candido

035 642 266-64

CPF





ORÇAMENTO PRESTAÇÃO DE SERVIÇO DE PEDREIRO PARA REFORMA DA SEDE DA ASSOCIAÇÃO CULTURAL MARUJOS DE JOAO MONLEVAVE:

Chapisco 110 m2 (R\$18,00 por metro)	1.650,00
Limpeza do terreno	1.300,00
Reboco 70m2 (R\$25,00 por metro)	1.750,00
hidráulica	1.100,00
Rede de esgoto	400,00
Piso 50 m2 (R\$50,00 por metro)	2.500,00
Elétrica	950,00
Total	9.650,00

João Monlevade, 01 de agosto de 2023.

Reginaldo Candido Moraes

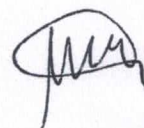
CPF 04975336633





ASSOCIAÇÃO CULTURAL MARUJOS DE JOÃO MONLEVADE

CONTRATO DE TRABALHO DE PRESTAÇÃO DE SERVIÇOS DE EXECUÇÃO DE SERVIÇOS (PEDREIRO) – CONTRATO 01/2023

São partes contratantes a Associação Cultural Marujos de João Monlevade, CNPJ Nº 18.267.369/0001-20, ora em diante denominada **Contratante**, com sede em João Monlevade, situada à Rua Olga Demétria, nº 637, Bairro Mangabeiras, representada neste ato pelo seu Presidente **Anelino Aparecido Firmo**, CPF 612.301.466-87, RG MG - 6.331.214 e **Jurismá Sávio Cota**, CPF 612.334.636-91 de ora em diante denominado **Contratado**, residente à Rua Abre Campo, 47, Bairro Nossa Senhora do Rosário, João Monlevade,

1- CLÁUSULA PRIMEIRA – DO OBJETO

1.1 O presente contrato tem por fundamento a execução de obras de construção, reforma (banheiro) da sede da Associação Cultural Marujos de João Monlevade: chapisco de 110 m², limpeza do terreno, reboco de 70 m², parte hidráulica, rede de esgoto, assentamento de 50 m² de piso e parte elétrica.

2- CLÁUSULA SEGUNDA – RESPONSABILIDADE DO CONTRATADO

2.1 O Contratado deverá executar a reforma (banheiro) da sede da Associação Cultural Marujos de João Monlevade, conforme descrito no item 1.1 da cláusula primeira.

3- CLÁUSULA TERCEIRA – RESPONSABILIDADE DO CONTRATANTE

3.1 O Contratante obriga-se a entregar, pontualmente, todo material necessário à execução dos serviços ora pactuados.

4- CLÁUSULA QUARTA – DA VIGÊNCIA

4.1 O contrato de empreitada terá início no dia 01/08/2023, com seu término previsto para o dia de 30/11/2023.

5- CLÁUSULA QUINTA – DO VALOR E DA FORMA DE PAGAMENTO

5.1 A execução da obra, descrita na cláusula 1ª deste instrumento, será pelo preço certo de R\$9.540,00, pago em parcelas semanalmente, mediante apresentação da nota fiscal.

6- CLÁUSULA SEXTA – DA FISCALIZAÇÃO E ACOMPANHAMENTO

6.1 A fiscalização e acompanhamento da execução do objeto deste Contrato serão feitos pelo Contratante, por intermédio do seu representante (Presidente da Associação Cultural Marujos de João Monlevade).

7- CLÁUSULA SÉTIMA – DAS PENALIDADES

7.1 Em caso de descumprimento das obrigações contraídas neste instrumento, o Contratado ficará sujeito às penalidades previstas:

7.2 Advertência.

52p



ASSOCIAÇÃO CULTURAL MARUJOS DE JOÃO MONLEVADE

7.3 Multas de:

a) 0,5% (meio ponto percentual) calculada sobre o valor total do contrato, por dia que exceder a data de conclusão de cada etapa da obra conforme previsto na planilha de custo.

8 – CLÁUSULA OITAVA

8.1 Para a solução das questões decorrentes deste contrato, elege-se o foro da Comarca de João Monlevade, renunciando as partes a qualquer outro, por mais privilegiado que seja.

E, por estarem as partes de pleno acordo em tudo que se encontra disposto neste Contrato particular, assinam o presente na presença das testemunhas, em 02 (duas) vias de igual teor.

João Monlevade, 01 de agosto de 2023.

Anelino Aparecido Firmo

Anelino Aparecido Firmo –Contratante

Presidente da Associação Cultural

Marujos de João Monlevade

Jurismá Sávio Cota

Jurismá Sávio Cota - Contratado

TESTEMUNHAS:

Assinatura: *[assinatura]*

Nome: *Elcélia Maria Cota*

CPF: *632.283.416-49*

Assinatura: *[assinatura]*

Nome: *Glênio de Cássio Marino*

CPF: *062.261.256-89*



ANEXO IV

DECLARAÇÃO DE GUARDA DOS DOCUMENTOS ORIGINAIS APRESENTADOS NA
PRESTAÇÃO DE CONTAS

DECLARAÇÃO

Eu, Anelino Aparecido Firmo, Presidente do (a) Associação Cultural Marujos de João Monlevade, inscrito no CPF sob o nº 612.301.466-87 , DECLARO, para os devidos fins e sob penas da lei, que a Organização da Sociedade Civil manterá em seu arquivo os documentos originais que compõem a prestação de contas da parceria referente ao Termo de Colaboração/Fomento nº 01/2022.

João Monlevade, 06 de outubro de 2023.

Anelino Aparecido Firmo
Anelino Aparecido Firmo
Presidente da Associação Cultural Marujos
de João Monlevade



ANEXO V

DECLARAÇÃO DO CONTADOR RESPONSÁVEL PELA ORGANIZAÇÃO DA SOCIEDADE CIVIL

DECLARAÇÃO

Eu, Anelino Aparecido Firmo, Presidente do (a) Associação Cultural Marujos de João Monlevade, inscrito no CPF sob o nº 612.301.466-87, DECLARO, para os devidos fins e sob penas da lei, que Mariana Torres Fonseca, inscrito no CPF sob o nº 090.18/0.576-90, CRC nº MG- 107855/O-8, é o contador responsável pela referida Organização da Sociedade Civil e que seu registro está regular junto ao Conselho Regional de Contabilidade, conforme cópia anexa.

João Monlevade, 09 de outubro de 2023.

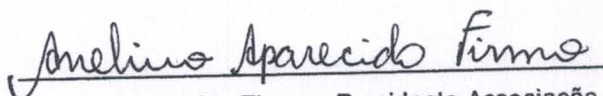
Anelino Aparecido Firmo – Presidente Associação
Cultural Marujos de João Monlevade

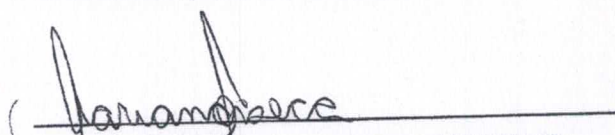
Mariana Torres Fonseca –CRC Nº 107855/O8

Obs: Certidão Negativa de Débitos Profissionais do Contador perante o Conselho Regional de Contabilidade (CRC).



**CONSELHO REGIONAL DE CONTABILIDADE DO ESTADO DE MINAS GERAIS
CERTIDÃO NEGATIVA DE DÉBITOS PROFISSIONAL**

O CONSELHO REGIONAL DE CONTABILIDADE DO ESTADO DE MINAS GERAIS certifica que o(a) profissional identificado(a) no presente documento encontra-se em dia com seus débitos perante o CRC.

IDENTIFICAÇÃO DO REGISTRO

NOME..... : MARIANA TORRES FONSECA
REGISTRO..... : MG-107855/O-8
CATEGORIA..... : CONTADOR
CPF..... : ***.180.576-**

A presente CERTIDÃO não quita nem invalida quaisquer débitos ou infrações que posteriormente, venham a ser apurados pelo CRCMG contra o referido registro.

A falsificação deste documento constitui-se em crime previsto no Código Penal Brasileiro, sujeitando o autor à respectiva ação penal.

Emissão: MINAS GERAIS, 09/10/2023 as 09:10:50.
Válido até: 07/01/2024.
Código de Controle: 378155.

Para verificar a autenticidade deste documento consulte o site do CRCMG.



SETOR DE PARCERIAS PMJM <setordeparceriaspmjm@gmail.com>



PENDÊNCIAS PRESTAÇÃO DE CONTAS PARCIAL 01- TF 22-2022- ASSOCIAÇÃO CULTURAL MARUJOS DE J.MDE

1 mensagem

SETOR DE PARCERIAS PMJM <setordeparceriaspmjm@gmail.com>

24 de novembro de 2023 às 13:35

Para: moreira.valdete@yahoo.com, marujo do rosario <marujosdensr@gmail.com>, Fundação Casa de Cultura <casadeculturamonlevade@gmail.com>

Prezados, boa tarde

Após a análise da prestação de contas da parcial 01 do Termo de Fomento nº 22/2022, seguem as pendências:

- Página 08, corrigir o objeto da parceria, preencher de acordo com a cláusula primeira do Termo de Parceria, na linha tipo de parceria FOMENTO, na linha prestação de contas Parcial 01- R\$ 7.331,33;
- Página 10 corrigir os meios de realização de acordo com o item 08 do Plano de Trabalho e nas datas previstas colocar as datas que deveria ter começado a reforma;
- Página 20, corrigir o objeto da parceria, preencher de acordo com a cláusula primeira do Termo de Parceria, na linha tipo de parceria FOMENTO, na linha prestação de contas Parcial 01- R\$ 7.331,33;
- Página 33, corrigir no cabeçalho Termo de Fomento nº 22/2022, retirar os rendimentos, corrigir o total da receita R\$ 15.000,00, na coluna da data retirar o tipo de transferência e corrigir o saldo;

OBS: Os rendimentos serão contabilizados ao final da parceria, o que justifica a diferença entre o saldo demonstrativo e o extrato bancário.

- Página 48 enviar nota explicativa, justificando a alteração no valor da prestação do serviço de pedreiro;
- Página 34 na discriminação dos materiais adquiridos corrigir, materiais de construção;
- Página 54 corrigir, Termo de Fomento nº 22/2022;
- Página 55 corrigir o texto, inscrita, é a contadora.

Prazo para entrega da documentação: 29/11/23, até às 10 horas, impreterivelmente.

Atenciosamente,

Pauliana

Setor de Parcerias - MROSC**PREFEITURA MUNICIPAL DE JOÃO MONLEVADE**Website: www.pmjm.mg.gov.br

Rua Geraldo Miranda, nº 337, Bairro Alvorada

CEP: 35930-027, João Monlevade - MG

Telefone (031) 3859-2500 / Ramal 2554

**JOÃO MONLEVADE**

PREFEITURA MUNICIPAL

Administração 2021-2024



ASSOCIAÇÃO CULTURAL MARUJOS DE JOÃO MONLEVADE



ANEXO I

OFÍCIO DE ENCAMINHAMENTO DE PRESTAÇÃO DE CONTAS

Ofício nº 05 2023

João Monlevade, 06 de outubro de 2023.

Ilm^a. Sr^a

Rita de Cássia Andrade Ottoni

Gestora de Parcerias - Prefeitura Municipal de João Monlevade

Assunto: Prestação de Contas - Termo de Fomento nº 22/2022 – Parcial 01

Prezada Sr^a,

Encaminhamos a V. S^a. a documentação referente à prestação de contas composta dos seguintes anexos:

- Relatório de Execução do Objeto – REO – Anexo II;
- Relatório de Execução Financeira - REF – Anexo III;
- Declaração de guarda dos originais dos documentos – Anexo IV;
- Declaração da realização da contabilização dos recursos – Anexo V.

Atenciosamente,

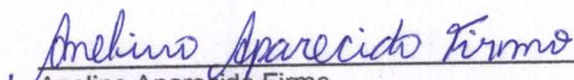

Anelino Aparecido Firmo
Presidente da Associação Cultural Marujos
de João Monlevade

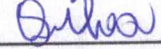
Recebido em: 29/11/23 Responsável: 



ANEXO II

RELATÓRIO DE EXECUÇÃO DO OBJETO - (REO)

OSC PARCEIRA	Associação Cultural Marujos de João Monlevade
CNPJ	18.267.369/0001-20
OBJETO DA PARCERIA	O presente Termo de Fomento tem por objetivo a transferência de recurso financeiro à Associação Cultural Marujos de João Monlevade para colaboração com as atividades culturais e salvaguarda de Patrimônio Cultural, bem imaterial registrado de João Monlevade, preservando suas tradições, difundindo as informações sobre sua história e o folclore dos Marujos, conforme detalhado no Plano de Trabalho
PERÍODO DE EXECUÇÃO	12 meses
TIPO DE PARCERIA	() COLABORAÇÃO (x) FOMENTO () COOPERAÇÃO
VALOR TOTAL REPASSE	R\$15.000,00
PRESTAÇÃO DE CONTAS	PARCELA Nº 01 – R\$7.331,33 DATA DO REPASSE: 05/12/2023

1 - DESCRIÇÃO DO OBJETO DA PARCERIA:

– **Objetivo Geral:**

Manter a cultura e as raízes das guardas de Marujos preservando suas tradições, difundindo as informações sobre a sua história e o folclore dos Marujos para a Comunidade de João Monlevade e região.

– **Objetivos específicos:**

- Proporcionar a participação em movimentos Culturais, Municipais e Regionais;
- Difundir a história e o folclore do Congaado;
- Preservar as tradições culturais

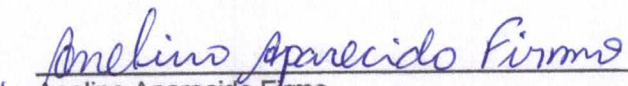
Anelino Aparecido Firmo
Presidente da Associação Cultural Marujos
de João Monlevade



3 - AÇÕES PROGRAMADAS E EXECUTADAS

META/OBJETIVO	MEIOS DE REALIZAÇÃO	DATAS PREVISTAS	DATAS CUMPRIDAS
01- Assegurar a finalização da construção da sede da Associação Cultural Marujos de João Monlevade;	Compras de materiais de construção em geral e pagamento do pedreiro.	02/01/2023	04/08/2023 11/08/2023 14/08/2023
02 - Garantir boas condições para realização de reuniões e treinos, e recepcionar as guardas visitantes durante suas festividades em honra a Nossa Senhora do Rosário	Compras de materiais de construção em geral e pagamento do pedreiro.	02/01/2023	

Anelino Aparecido Firmo
Presidente da Associação Cultural Marujos
de João Monlevade



ASSOCIAÇÃO CULTURAL MARUJOS DE JOÃO MONLEVADE
ANEXO III



RELATÓRIO DE EXECUÇÃO FINANCEIRA – REF

OSC PARCEIRA	Associação Cultural Marujos de João Monlevade
CNPJ	18.267.369/0001-20
OBJETO DA PARCERIA	O presente Termo de Fomento tem por objetivo a transferência de recurso financeiro à Associação Cultural Marujos de João Monlevade para colaboração com as atividades culturais e salvaguarda de Patrimônio Cultural, bem imaterial registrado de João Monlevade, preservando suas tradições, difundindo as informações sobre sua história e o folclore dos Marujos, conforme detalhado no Plano de Trabalho
PERÍODO DE EXECUÇÃO	01/08/2023 a 31/08/2023
TIPO DE PARCERIA	() COLABORAÇÃO (x) FOMENTO () COOPERAÇÃO
VALOR TOTAL REPASSE	R\$15.000,00
PRESTAÇÃO DE CONTAS	PARCIAL 01 – R\$7.331,33 DATA DE REPASSE: 05/12/2022



Anelino Aparecido Firmo
Presidente da Associação Cultural Marujos
De João Monlevade.

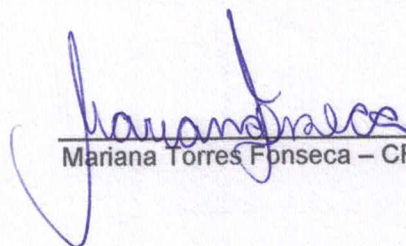

Mariana Torres Fonseca – CRC MG-107855/O-8

Mariana Torres Fonseca
Rua Cerâmica, nº 17 - Carneirinhos
João Monlevade - MG - Tel. (31) 3851-2349
Contadora - CRC-MG - 107.855 - CPF 090.280.576-90



ASSOCIAÇÃO CULTURAL MARUJOS DE JOÃO MONLEVADE
2 - DEMONSTRATIVO DE EXECUÇÃO DA RECEITA E DESPESA



DEMONSTRATIVO DE EXECUÇÃO DA RECEITA E DESPESA

TERMO DE FOMENTO Nº: 22/2022

PERÍODO: 05/12/2022 a 31/08/2023

RECEITA			DESPESA		
DATA	HISTÓRICO	VALOR	DATA	HISTÓRICO	VALOR(R\$)
04/12/2022	SALDO ANTERIOR	R\$ 0,00		DESPESAS COM PESSOAL (Item 3)	0,00
05/12/2022	REPASSE DA ADMINISTRAÇÃO PÚBLICA	R\$ 15.000,00		DESPESAS COM MANUTENÇÃO (Item 4)	0,00
	DEVOLUÇÕES DE TARIFA (Item 8)	R\$ 0,00	16/08/2023	DESPESAS COM MATERIAL DE CONSUMO (Item 5)	5.168,67
	OUTRAS DEVOLUÇÕES (Item 8)	R\$ 0,00		DESPESAS COM MATERIAL PERMANENTE (Item 6)	0,00
			11/08/2023	DESPESAS COM PRESTADORES DE SERVIÇO (Item 7)	2.500,00
				TARIFAS BANCÁRIAS (se houver)	0,00
31/09/2023	TOTAL DE RECEITAS	R\$ 15.000,00	31/09/2023	TOTAL DE DESPESAS	R\$ 7.668,67
-	-	-	31/09/2023	SALDO	R\$ 7.331,33

- O Recurso da Parceria deverá ser mantido em aplicação financeira.
- O Extrato de Fundos de Investimentos/ Rendimentos deverá ser apresentado ao final da parceria, compreendendo o período da abertura até o encerramento de conta.
- Os rendimentos serão contabilizados ao final da parceria, o que justifica a diferença entre o saldo demonstrativo e o extrato bancário.

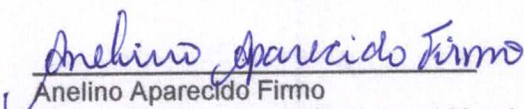
Anelino Aparecido Firmo
Presidente da Associação Cultural Marujos
de João Monlevade

Mariana Torres Fonseca – CRC MG-107855/O-8

Mariana Torres Fonseca
CNPJ 08.111.111/0001-00
Rua Celso de Faria, nº 17 - Centro
João Monlevade - MG - Tel. (31) 3851-2345
E-mail: contato@marujos.org.br



ASSOCIAÇÃO CULTURAL MARUJOS DE JOÃO MONLEVADE



5. DESPESAS COM AQUISIÇÃO DE MATERIAL DE CONSUMO

(anexar cópias: documentos comprobatórios, comprovantes das transferências e orçamentos)

DESPESAS COM AQUISIÇÃO DE MATERIAL DE CONSUMO							
ITEM	FORNECEDOR	DISCRIMIN. DOS MATERIAIS ADQUIRIDOS	COMPROVANTES DAS DESPESAS			COMPROVANTE PAGAMENTO	
			DOC FISCAL	Nº	DATA DA EMISSÃO DO DOC. FISCAL	VALOR (R\$)	DATA DA TRANSF. ELET.
1)	Adolflyter Andrey Peters Machado - ME	Materiais de Construção	Nota Fiscal	2529	14/08/2023	5.168,67	16/08/2023
TOTAL DESPESAS COM AQUISIÇÃO DE MATERIAL DE CONSUMO							5.168,67

Anelino Aparecido Firmo

Anelino Aparecido Firmo
Presidente da Associação Cultural Marujos
De João Monlevade.

Mariana Torres Fonseca

Mariana Torres Fonseca – CRC MG-107855/O-8

Mariana Torres Fonseca
Rua Cerâmica, nº 17 - Centro
João Monlevade - MG - Tel. (31) 3851-2349
CNPJ - CRC-MG - 187.855 - CEP 350.130-500-00



NOTA EXPLICATIVA

Considerando, que o pedreiro não observou as particularidades/complexidades do serviço a ser executado, quando da elaboração do orçamento. E que somente no início da execução dos trabalhos, o pedreiro alegou que o valor orçado anteriormente estava abaixo do valor de mercado e que não poderia continuar com os trabalhos. Após essas considerações, optou-se por realizar novas cotações da mão de obra de pedreiro.

João Monlevade, 06 de outubro de 2023.

Anelino Aparecido Firmo

Anelino Aparecido Firmo – Presidente Associação
Cultural Marujos de João Monlevade



ANEXO IV

DECLARAÇÃO DE GUARDA DOS DOCUMENTOS ORIGINAIS APRESENTADOS NA
PRESTAÇÃO DE CONTAS

DECLARAÇÃO

Eu, Anelino Aparecido Firmo, Presidente do (a) Associação Cultural Marujos de João Monlevade, inscrito no CPF sob o nº 612.301.466-87 , DECLARO, para os devidos fins e sob penas da lei, que a *Organização da Sociedade Civil* manterá em seu arquivo os documentos originais que compõem a prestação de contas da parceria referente ao Termo de Fomento nº 22/2022.

João Monlevade, 06 de outubro de 2023.

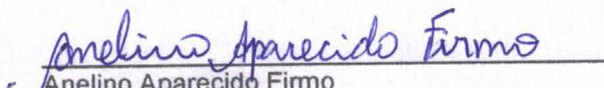
Anelino Aparecido Firmo
Presidente da Associação Cultural Marujos
de João Monlevade



ASSOCIAÇÃO CULTURAL MARUJOS DE JOÃO MONLEVADE



ANEXO V

DECLARAÇÃO DO CONTADOR RESPONSÁVEL PELA ORGANIZAÇÃO DA SOCIEDADE CIVIL

DECLARAÇÃO

Eu, Anelino Aparecido Firmo, Presidente do (a) Associação Cultural Marujos de João Monlevade, inscrito no CPF sob o nº 612.301.466-87, DECLARO, para os devidos fins e sob penas da lei, que Mariana Torres Fonseca, inscrita no CPF sob o nº 090.18/0.576-90, CRC nº MG- 107855/O-8, é a contadora responsável pela referida Organização da Sociedade Civil e que seu registro está regular junto ao Conselho Regional de Contabilidade, conforme cópia anexa.

João Monlevade, 09 de outubro de 2023.

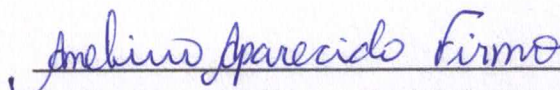
Anelino Aparecido Firmo – Presidente Associação
Cultural Marujos de João Monlevade

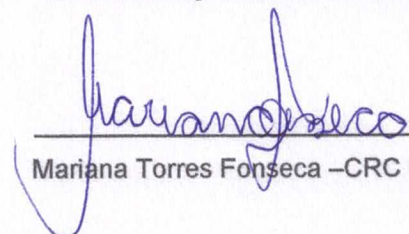
Mariana Torres Fonseca –CRC Nº 107855/O8

Mariana Torres Fonseca
Rua Cerâmica, nº 17 - Carniçarias
João Monlevade - MG - Tel. (31) 3851-2349
Contador - CRC-MG-107.855 - CPF 090.180.576-90

Obs: Certidão Negativa de Débitos Profissionais do Contador perante o Conselho Regional de Contabilidade (CRC).



JOÃO MONLEVADE

PREFEITURA MUNICIPAL

Administração 2021-2024



**PORTARIA Nº 281 /2023
DE 10 DE JULHO DE 2023**

RETIFICA A NOMEAÇÃO DOS MEMBROS QUE COMPÕEM A COMISSÃO DE MONITORAMENTO E AVALIAÇÃO PARA MONITORAR E AVALIAR PARCERIAS CELEBRADAS ENTRE O MUNICÍPIO E AS ORGANIZAÇÕES DA SOCIEDADE CIVIL

O **PREFEITO MUNICIPAL DE JOÃO MONLEVADE**, no desempenho de suas atribuições legais, conferidas pelo art. 52, inciso VI, da Lei Orgânica Municipal;

RESOLVE:

Art. 1º Retificar a nomeação dos membros que compõem a Comissão de Monitoramento e Avaliação das parcerias celebradas entre o Município de João Monlevade e as Organizações da Sociedade Civil, conforme previsto na Lei Federal 13.019, de julho de 2014 e no Decreto Municipal 112, de 06 de Dezembro de 2018, passando a constar os seguintes membros:

- **PAULIANA CARLA NAZARÉ DOS SANTOS SILVA**
- **THAMIRES DELAMAR MARTINS**
- **VAENDER PESSOA DE CASTRO**
- **JOSÉ SILVÉRIO DOS SANTOS**
- **PRISCILA DAS GRAÇAS DA SILVA**

Art. 2º Esta Portaria entrará em vigor na data de sua publicação

João Monlevade, em 10 de Julho de 2023

Laércio José Ribeiro
Prefeito Municipal

Registrada e publicada nesta Assessoria de Governo, ao décimo dia do mês de Julho de 2023.

Gentil Lucas Moreira Bicalho
Assessor de Governo

RELATÓRIO TÉCNICO DE MONITORAMENTO E AVALIAÇÃO- MROSC

DADOS E INFORMAÇÕES DA PARCERIA	
ASSOCIAÇÃO CULTURAL MARUJOS DE JOÃO MONLEVADE	
Responsável pelo acompanhamento da parceria: Rita de Cássia Andrade Ottoni	
Telefone: (31) 3859-2553- E-mail: setordeparceriaspmjm@gmail.com	
Termo de Fomento: nº 22/2022	
Vigência da parceria: 22/11/2022 A 22/11/2023 - 12 meses	
1º Termo de Aditivo: 19/10/2022 A 20/02/2024- Prorrogação de vigência	
Parcela Única: R\$ 15.000,00 (quinze mil reais) - repasse em 05/12/2022	
Prestação de contas parcial 01- R\$ 7.331,33 (sete mil, trezentos e trinta e um reais e trinta e três centavos)	
MONITORAMENTO	
OBJETO DA PARCERIA	Transferência de recurso financeiro à Associação Cultural Marujos de João Monlevade para colaboração com as atividades culturais e salvaguarda de Patrimônio Cultural, bem imaterial registrado de João Monlevade, preservando suas tradições, difundindo as informações sobre sua história e o folclore dos Marujos, conforme detalhado no Plano de Trabalho.
PERÍODO DAS ATIVIDADES DE MONITORAMENTO DESCRITAS NESTE RELATÓRIO	Dezembro/2022 a Setembro/2023
ACOMPANHAMENTO DAS AÇÕES DA PARCERIA	A OSC recebeu o repasse no dia 05/12/22. A Comissão de Monitoramento e Avaliação enviou email com o cronograma de entrega da prestação de contas no dia 01/08/23, porém, a prestação de contas da parcial 01 não foi entregue na data estipulada. No dia 05/09/23 enviamos novamente o email com novo prazo para entrega para o dia 12/09/23, a OSC entregou a prestação de contas no dia 11/10/23. Ressaltamos que o gerenciamento administrativo e financeiro do recurso recebido é de responsabilidade exclusiva da OSC. Os dados financeiros foram analisados com o intuito de estabelecer o nexo de causalidade entre a receita e a despesa realizada, a sua conformidade e o cumprimento das normas pertinentes.
RESULTADOS	<input checked="" type="checkbox"/> parciais
ACOMPANHAMENTO DA META DA PARCERIA	As metas definidas no plano de trabalho foram cumpridas pela OSC no período em análise.
EFICÁCIA DOS INDICADORES DO PLANO DE TRABALHO	<input checked="" type="checkbox"/> satisfatórios [] insatisfatórios
FATOS OBSERVADOS EM VISITAS TÉCNICAS E/OU REUNIÕES PERIÓDICAS	Observou-se a utilização do recurso público em conformidade com o plano de trabalho.
AVALIAÇÃO	
ANÁLISE QUANTITATIVA	A população de João Monlevade, diretamente 50 congadeiros.
ANÁLISE QUALITATIVA	A finalização da construção da sede garantirá boas condições para reuniões e treinos, além de recepcionar as guardas visitantes durante as festividades em

Alheia *Cost* *J* *al* *F*

COMISSÃO DE MONITORAMENTO E AVALIAÇÃO - SETOR DE PARCERIAS

Rua Geraldo Miranda, nº 337, Carneirinhos - João Monlevade / MG - CEP 35930-027

Telefone: (31) 3859.2500 / 3859.2553 - Site: www.pmjm.gov.br - E-mail: setordeparceriaspmjm@gmail.com

	honra a Nossa Senhora do Rosário.
CONTROLE SOCIAL	A FUNDAÇÃO CASA DE CULTURA DE JOÃO MONLEVADE E O CONSELHO MUNICIPAL DO PATRIMÔNIO CULTURAL são os órgãos responsáveis pelo monitoramento das ações desenvolvidas pela OSC.
TRANSPARÊNCIA E CONTROLE	O Termo de Parceria, o Plano de Trabalho e o Processo de Prestação de Contas estão publicados no site da Prefeitura Municipal de João Monlevade nos seguintes endereços: <ul style="list-style-type: none"> • https://pmjm.mg.gov.br/pagina/15_Termos-de-Parcerias.html • https://pmjm.mg.gov.br/publicacoes • https://www.diariomunicipal.com.br/amm-mg/pesquisar • https://pmjm.mg.gov.br/pagina/14_Prestacao-de-Contas.html
EFEITO SANEADOR DO MONITORAMENTO	A OSC recebeu orientações para cumprimento da meta e execução do objeto, esclarecimentos sobre documentação para composição do processo de prestação de contas e também, orientações para cumprimento do Art. 11, Art. 53 e Art. 57 da Lei 13.019/2014. Orientamos sobre a obrigatoriedade de toda movimentação de recursos, no âmbito da parceria, mediante transferência eletrônica sujeita à identificação do beneficiário final.
IMPACTO DA PARCERIA	<input checked="" type="checkbox"/> Social <input checked="" type="checkbox"/> Cultural
CONCLUSÃO	Conclui-se que a OSC executou as ações descritas no plano de trabalho, no período em análise.

João Monlevade, 04 de dezembro de 2023.

Pauliana Carla Nazaré dos Santos Silva
Setor de Parcerias- MROSC

João Monlevade, 04 de dezembro de 2023.

HOMOLOGAÇÃO DA COMISSÃO DE AVALIAÇÃO E MONITORAMENTO: SIM NÃO
OBSERVAÇÃO:

-A OSC justificou que o repasse do recurso foi realizado em 05/12/22, porém, em janeiro de 2023 houve eleição da nova reitoria e devido à falta de recursos financeiros para registrar em cartório, a ata de eleição e o termo de posse, não houve como movimentar a conta bancária, o que ocasionou atraso na execução da reforma da sede.

Vaender Pessoa de Castro
Membro da Comissão

Thainires Delamar Martins
Membro da Comissão

Pauliana Carla N. dos Santos Silva
Membro da Comissão

Priscila das Graças da Silva
Membro da Comissão

José Silvério dos Santos
Membro da Comissão

COMISSÃO DE MONITORAMENTO E AVALIAÇÃO - MROSC - Portaria nº 281 de 10 de julho de 2023.



JOÃO MONLEVADE

PREFEITURA MUNICIPAL

Administração 2021-2024



**PORTARIA Nº 286/2021
DE 08 DE FEVEREIRO DE 2021**

**NOMEIA GESTORA DAS PARCERIAS E
COOPERAÇÕES CELEBRADAS PELO
MUNICÍPIO DE JOÃO MONLEVADE - MG**

O **PREFEITO MUNICIPAL DE JOÃO MONLEVADE**, no desempenho de suas atribuições legais, conferidas pelo art. 52, inciso VI, da Lei Orgânica Municipal;

RESOLVE:

Art. 1º Nomear a servidora abaixo relacionada para exercer a função de gestora das parcerias e cooperações a serem celebradas entre o Município de João Monlevade e as Organizações da Sociedade Civil, conforme previsto na legislação vigente.

◆ **Rita de Cássia Andrade Ottoni**

Art. 2º Esta Portaria entrará em vigor na data de sua publicação.

Art. 3º Revogam-se as disposições em contrário.

João Monlevade, em 08 de Fevereiro de 2021.

Laércio José Ribeiro
Prefeito Municipal

Registrada e publicada nesta Assessoria de Governo, ao oitavo dia do mês de Fevereiro de 2021.

Gentil Lucas Moreira Bicalho
Assessor de Governo

PARECER TÉCNICO DO GESTOR DE PARCERIAS - MROSC

Trata-se o presente documento de Parecer Técnico referente à prestação de contas parcial 01 do **Termo de Fomento Nº 22/2022** formalizado entre a **FUNDAÇÃO CASA DE CULTURA DE JOÃO MONLEVADE** e a **ASSOCIAÇÃO CULTURAL MARUJOS DE JOÃO MONLEVADE**, na data de 17/11/2022, e consoante ao processo de Chamamento Público nº 003/2022, sob a responsabilidade do Conselho Municipal de Patrimônio Cultural, por intermédio da **FUNDAÇÃO CASA DE CULTURA DE JOÃO MONLEVADE**.

A análise e aprovação dos projetos/planos de trabalho são de responsabilidade da **FUNDAÇÃO CASA DE CULTURA DE JOÃO MONLEVADE** e por sua Comissão de Seleção, conforme deliberação da Plenária em Reunião Ordinária do Conselho Municipal de Patrimônio Cultural (CMPC), realizada em 05/04/2022, cabendo ao Gestor de Parcerias acompanhar e fiscalizar a execução da parceria, sem interferência no mérito da definição das ações a serem desenvolvidas pela OSC, previamente aprovadas pelo CMPC, constantes no processo administrativo de formalização da parceria. A execução, o monitoramento e a avaliação da parceria foram acompanhados e fiscalizados pelo CMPC, sem prejuízo da fiscalização pela administração pública e pelos órgãos de controle, em conformidade com o artigo 59, inciso VI, § 2º, artigo 60 da Lei 13.019/2014.

Faz-se necessário registrar que foram cumpridas as determinações da legislação conforme demonstrado no Relatório Técnico de Monitoramento e Avaliação, emitido pela servidora Pauliana Carla Nazaré dos Santos Silva, Matrícula 10297, e homologado pela Comissão de Monitoramento e Avaliação, previamente designada pela Portaria Municipal nº 281/2023, de 10/07/2023. Observa-se também que o cumprimento das metas e a execução financeira foram condizentes com a apresentação dos documentos fiscais, comprovando as despesas efetuadas.

Observa-se que houve o cumprimento das metas e a execução financeira foi condizente com a apresentação dos documentos fiscais comprovando as despesas efetuadas.

Cabe salientar que Lei Federal nº 13.019 de 31/07/2014, dispõe:

“Art. 42 - ...XX - a responsabilidade exclusiva da organização da sociedade civil pelo pagamento dos encargos trabalhistas, previdenciários, fiscais e comerciais relacionados à execução do objeto previsto no termo de colaboração ou de fomento, não implicando responsabilidade solidária ou

subsidiária da administração pública a inadimplência da organização da sociedade civil em relação ao referido pagamento, os ônus incidentes sobre o objeto da parceria ou os danos decorrentes de restrição à sua execução.”

“Art. 64. A prestação de contas apresentada pela organização da sociedade civil deverá conter elementos que permitam ao gestor da parceria avaliar o andamento ou concluir que o seu objeto foi executado conforme pactuado, com a descrição pormenorizada das atividades realizadas e a comprovação do alcance das metas e dos resultados esperados, até o período de que trata a prestação de contas”.

Sendo assim, em consonância com a Lei 13.019/2014, atesto como **REGULAR** a prestação de contas da parcial 01, diante da demonstração da aplicação dos recursos públicos e dos resultados comprovados através da documentação apresentada pela OSC.

João Monlevade, 04 de dezembro de 2023.

Rita de Cássia Andrade Ottoni

Gestora de Parcerias - Portaria nº 286/2021 de 08 de fevereiro de 2021.



JOÃO MONLEVADE

PREFEITURA MUNICIPAL

Administração 2021-2024



**PORTARIA Nº 421 /2023
DE 20 DE OUTUBRO DE 2023**

DISPÕE SOBRE A DESIGNAÇÃO DO RESPONSÁVEL PELA MANIFESTAÇÃO CONCLUSIVA DA PRESTAÇÃO DE CONTAS DAS PARCERIAS CELEBRADAS ENTRE O MUNICÍPIO E AS ORGANIZAÇÕES DA SOCIEDADE CIVIL

O **PREFEITO MUNICIPAL DE JOÃO MONLEVADE**, no desempenho de suas atribuições legais, conferidas pelo art. 52, inciso VI, da Lei Orgânica Municipal;

RESOLVE:

Art. 1º Delegar ao Gestor da Unidade Administrativa responsável pela parceria celebrada entre o Município e as Organizações da Sociedade Civil a manifestação conclusiva sobre a prestação de contas, nos termos do Art. 70, do Decreto Municipal Nº 112/2018.

Parágrafo único - A manifestação conclusiva sobre a prestação de contas fica condicionada a:

- I - Apresentação do Relatório Técnico de Monitoramento e Avaliação;
- II - Homologação do Relatório Técnico de Monitoramento e Avaliação pela Comissão de Monitoramento e Avaliação do MROSC;
- III - Emissão do Parecer Técnico de análise de prestação de contas pelo Gestor de Parcerias do MROSC.

Art. 2º Esta Portaria entrará em vigor na data de sua publicação.

João Monlevade, em 20 de Outubro de 2023

Laércio José Ribeiro
Prefeito Municipal

Registrada e publicada nesta Assessoria de Governo, ao vigésimo dia do mês de Outubro de 2023.

Gentil Lucas Moreira Bicalho
Assessor de Governo

Rua Geraldo Miranda, 337 – Nossa Senhora da Conceição – João Monlevade/ MG – CEP: 35930-027
Fone: (31) 3859-2500 – www.pmjm.mg.gov.br

DESPACHO

Encaminhamos os autos da prestação de contas composta de 44 folhas, incluindo esta, referente à **PARCIAL 01 do TERMO DE FOMENTO Nº 22/2022 – ASSOCIAÇÃO CULTURAL MARUJOS DE JOÃO MONLEVADE**, cujo objeto é “ *Transferência de recurso financeiro à Associação Cultural Marujos de João Monlevade para colaboração com as atividades culturais e salvaguarda de Patrimônio Cultural, bem imaterial registrado de João Monlevade, preservando suas tradições, difundindo as informações sobre sua história e o folclore dos Marujos*”, conforme detalhado no Plano de Trabalho, para análise e manifestação conclusiva da Diretora da Fundação Casa de Cultura de João Monlevade, conforme Art.1º, da Portaria nº 421/2023, de 20 de outubro de 2023.

João Monlevade, 04 de dezembro de 2023.



Pauliana Carla N. S. Silva
Mat.: 10297 - Setor de Parcerias
Município de João Monlevade



JOÃO MONLEVADE

PREFEITURA MUNICIPAL

Administração 2021-2024

MANIFESTAÇÃO CONCLUSIVA SOBRE PRESTAÇÃO DE CONTAS DA ASSOCIAÇÃO CULTURAL MARUJOS DE JOÃO MONLEVADE

Trata-se o presente documento de manifestação conclusiva sobre a **Prestação de Contas Parcial 01 do TERMO DE FOMENTO Nº 22/2022**, formalizado entre o município de João Monlevade e a ASSOCIAÇÃO CULTURAL MARUJOS DE JOÃO MONLEVADE.

Após análise da documentação apresentada, da manifestação da Comissão de Monitoramento e Avaliação, do Parecer Técnico de análise de Prestação de Contas emitido pela Gestora de Parcerias, e ainda, nos termos do art. 59, §2º e art. 66, § único a Art. 69, § 5º, da Lei Federal nº 13.019/14 e em conformidade com o art. 70 do Decreto Municipal nº 112/2018, **MANIFESTO** pela **APROVAÇÃO da Prestação de Contas Parcial 01** a que se refere o Termo de Fomento nº 22/2022, haja vista que o objetivo e as metas foram alcançados e que a parceria gerou benefício e impacto social esperado, no período em análise.

João Monlevade, 05 de dezembro de 2023.

Nadja Lirio Furtado

Diretora da Fundação Casa de Cultura de João Monlevade