



ANEXO I
OFÍCIO DE ENCAMINHAMENTO DE PRESTAÇÃO DE CONTAS

Ofício nº 01/2024

João Monlevade, 18 de janeiro 2024.

Ilm^a. Sr^a

Rita de Cássia Andrade Ottoni

Gestora de Parcerias - Prefeitura Municipal de João Monlevade

Assunto: Prestação de Contas - Termo de Fomento nº 24/2022 – Prestação de contas Final

Prezada Sr^a,

Encaminhamos a V. S^a. a documentação referente à prestação de contas composta dos seguintes anexos:

- Relatório de Execução do Objeto – REO – Anexo II;
- Relatório de Execução Financeira - REF – Anexo III;
- Declaração de guarda dos originais dos documentos – Anexo IV;
- Declaração da realização da contabilização dos recursos – Anexo V.

Atenciosamente,

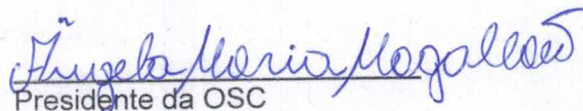
Presidente da OSC

Recebido em: 22/01/24

Responsável: 



ANEXO II

RELATÓRIO DE EXECUÇÃO DO OBJETO - (REO)

| | |
|---------------------|---|
| OSC PARCEIRA | Associação Cultural Congado de João Monlevade |
| CNPJ | 05.138.883/0001-14 |
| OBJETO DA PARCERIA | Propiciar a participação da Associação Cultural de Congado de João Monlevade em eventos culturais, municipais e regionais, conforme detalhado no Plano de Trabalho. |
| PERÍODO DE EXECUÇÃO | DEZEMBRO 2022 A NOVEMBRO 2023 |
| TIPO DE PARCERIA | (x) FOMENTO |
| VALOR TOTAL REPASSE | R\$ 15.000,00 |
| PRESTAÇÃO DE CONTAS | PRESTAÇÃO DE CONTAS FINAL DATA DO REPASSE: 16/12/2022 |

1 - DESCRIÇÃO DO OBJETO DA PARCERIA:

– **Objetivo Geral:**

Preservar as tradições do congado no município, difundindo também informações sobre a história e o flocore do congado para a comunidade de João Monlevade, a Administração Municipal, a Fundação Casa de Cultura e o Conselho Deliberativo do Patrimônio Cultural de João Monlevade.

– **Objetivos específicos:**

Propiciar a participação da Associação Cultural de Congado de João Monlevade em eventos culturais, municipais e regionais.

Angela Maria Magalhães



03
A

2 - PÚBLICO-ALVO E ALCANCE DAS METAS

| META/OBJETIVO | QUANTIDADE PREVISTA | NÚMERO DE PESSOAS ATENDIDAS | CUMPRIMENTO DAS AÇÕES PROGRAMADAS ()SIM () NÃO | JUSTIFICATIVA (QUANDO NÃO ATENDER A QUANTIDADE PREVISTA) |
|--|---------------------|-----------------------------|--|--|
| Atividades, aquisição de uniformes. | 33 participante | 33 | SIM | |
| Aquisição de tênis e sapatos | 33 participantes | 33 | SIM | |
| Confecção de indumentarias e indumentárias. | 33 participantes | 33 | SIM | |
| Aquisição de instrumentos de percussão. | 33 participantes | 33 | SIM | |
| Aquisição de materiais para restauração dos instrumentos desgastados | 33 participantes | Não se aplica | PARCIALMENTE | A OSC realizou a compra dos materiais para restauração dos instrumentos, porém, só conseguiu realizar a restauração dos capacetes, com recurso próprio da OSC. |

Angela Maria Hoopelma



3 - AÇÕES PROGRAMADAS E EXECUTADAS

| META/ OBJETIVO | MEIOS DE REALIZAÇÃO | DATAS PREVISTAS | DATAS CUMPRIDAS |
|--|--|--------------------------------|--------------------|
| Atividades; aquisição de uniforme | Contratação de empresa para confecção de uniformes. | Durante a vigência da parceria | Março e Julho/23 |
| Aquisição de tênis e sapatos | Aquisição no comércio logista a partir de cotação de preços | Durante a vigência da parceria | Junho e Julho/23 |
| Confecção de indumentarias e indumentárias. | Aquisição de material para produção das indumentarias: pedrarias, fitas, espelhos, marabu, chapa de alumínio, pano percal, cola de silicone, dentre outros | Durante a vigência da parceria | Mai e Julho/23 |
| Aquisição de instrumentos de percussão. | Compras de pandeiros | Durante a vigência da parceria | Mai/23 |
| Aquisição de materiais para restauração dos instrumentos desgastados | Aquisição de pele leitosa, pratinela, tarraxas, dentre outros (a OSC realizará a restaurações) | Durante a vigência da parceria | Mai/23 |

Ângela Maria Magalhães



4 – RELATÓRIO FOTOGRÁFICO DE ATIVIDADES E/OU AQUISIÇÃO DE MATERIAL PERMANENTE

| DATA/ LOCALIZAÇÃO | OBSERVAÇÕES |
|-------------------|--|
| 07/03/2023 | Aquisição de camisas e calças |
| 10/05/2023 | Aquisição de pandeiros e pele leitosa |
| 19/05/2023 | Aquisição de tecido e fitas |
| 15/06/2023 | Aquisição de tênis |
| 10/07/2023 | Aquisição de rebite, silicone, chapa de alumínio |
| 11/07/2023 | Aquisição de camisas e calças |
| 13/07/2023 | Aquisição de marabu e cartelas adesivas |
| 14/07/2023 | Aquisição de sapatos |

João Monlevade, 18 de janeiro de 2024.

Responsável pela Prestação de Contas
Ângela Maria Magalhães
CPF: 199.144.906-20

Presidenta da OSC



PANDEIROS



ROUPAS E CALÇADOS



Allegre



ASSOCIAÇÃO CULTURAL DE CONGADO DE JOÃO MONLEVADE
CNPJ: 05.138.883/0001.14

04
A

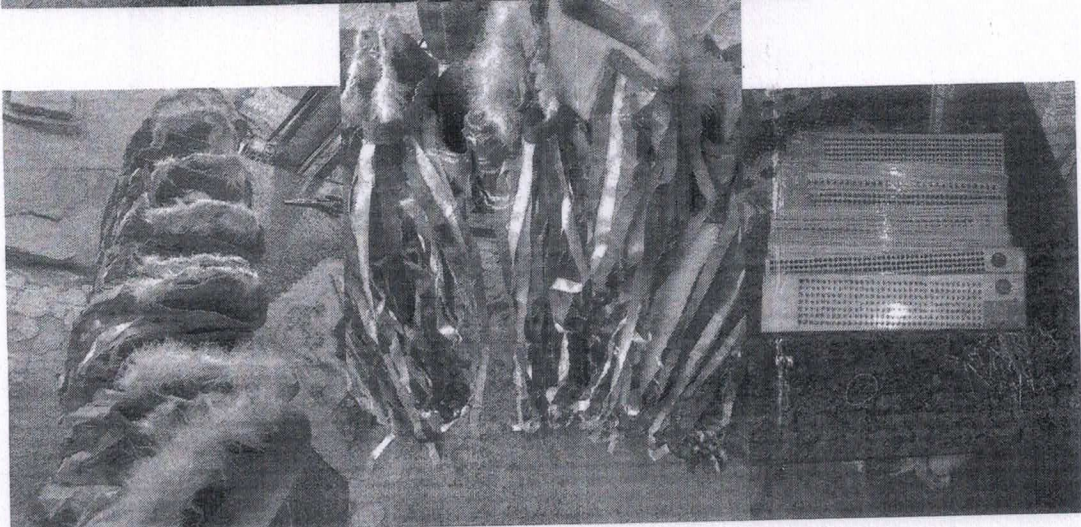
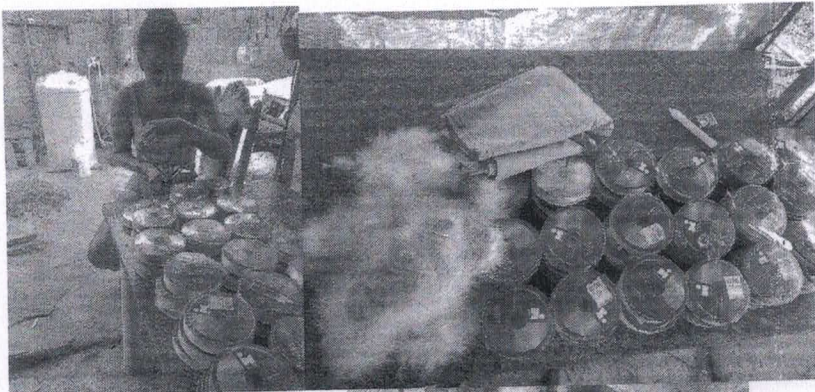
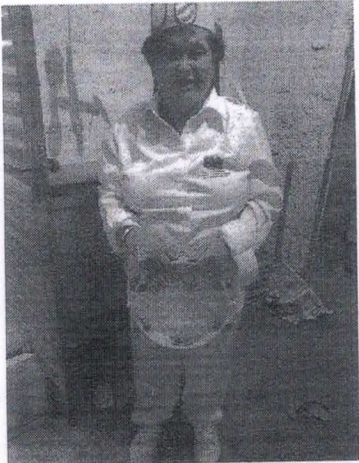

Introdução



ASSOCIAÇÃO CULTURAL DE CONGADO DE JOÃO MONLEVADE
CNPJ: 05.138.883/0001.14

08
A

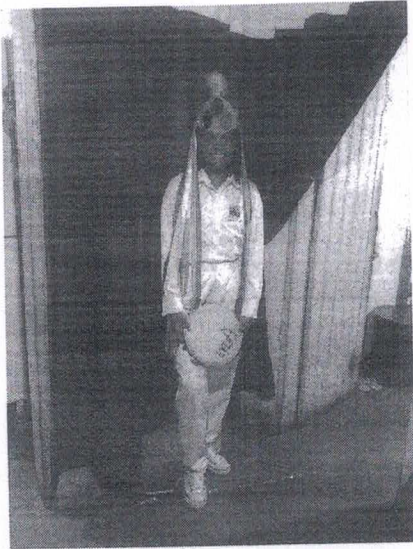

Handwritten signature or text at the bottom of the page.

09
A

Handwritten signature or name

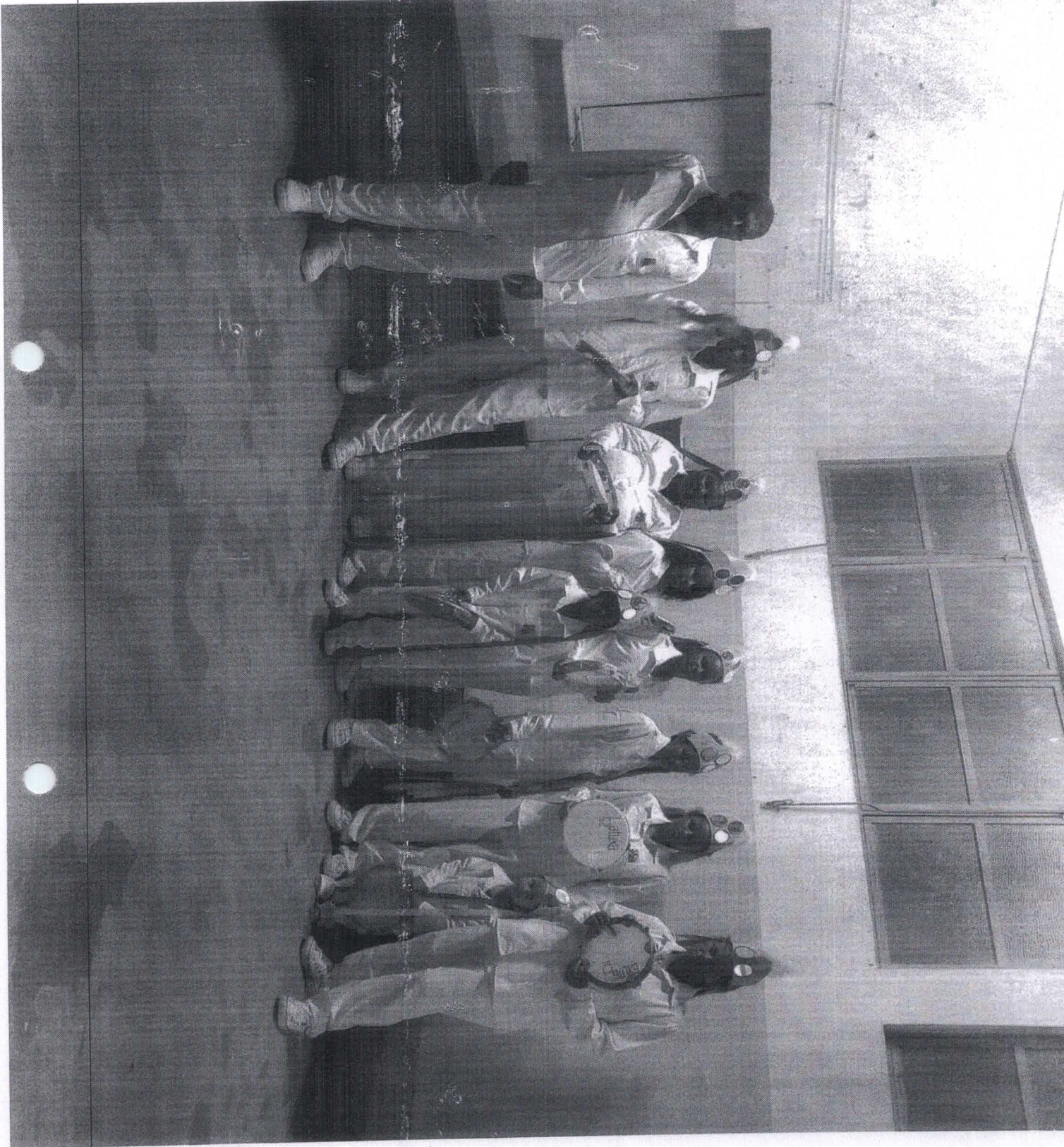



Amorales

MA



Chicago 10/15



19
A

ANEXO III
RELATÓRIO DE EXECUÇÃO FINANCEIRA- REF

| | |
|----------------------------|---|
| OSC PARCEIRA | Associação Cultural Congado de João Monlevade |
| CNPJ | 05.138.883/0001-14 |
| OBJETO DA PARCERIA | Propiciar a participação da Associação Cultural de Congado de João Monlevade em eventos culturais, municipais e regionais, conforme detalhado no Plano de Trabalho. |
| PERÍODO DE EXECUÇÃO | Março a Novembro/2023 |
| TIPO DE PARCERIA | (x) FOMENTO |
| VALOR TOTAL REPASSE | R\$ 15.000,00 |
| PRESTAÇÃO DE CONTAS | PRESTAÇÃO DE CONTAS FINAL DATA DO REPASSE: 16/12/2022 |

Delci Sergio do Couto

DELCI SERGIO DO COUTO
Cont. - CRC-MG 23550 - CPF 119.164.606-32
Rua Ayres Quaresma, n° 44 - Carneirinhos
Fone (31)3851-4947 - CEP 35930-016
João Monlevade - Minas Gerais



13
A

1 - EXTRATOS BANCÁRIOS

Minas Gerais

DELCI SERGIO DO COUTO
Cont. - CRC-MG 23550 - CPF 119.164.606-82
Rua Ayres Quaresma, nº 44 - Carneirinhos
Fone (31)3851-4947 - CEP 35930-016
João Monlevade - Minas Gerais



14
A

Lançamentos

| Dia | Histórico | Valor |
|------------|----------------------|---------------|
| 01/12/2022 | Saldo Anterior | 0,00 (+) |
| 16/12/2022 | TED-Crédito em Conta | 15.000,00 (+) |
| 19/12/2022 | BB RF Simples Ágil | 15.000,00 (-) |
| 31/12/2022 | SALDO | 0,00 (+) |

Total Aplicações Financeiras 0,00

* Saldos por dia Base

Sujeitos a confirmação no momento da contratação

Angela Maria Magalhães



15
P

Lançamentos

| Dia | Histórico | Valor |
|------------|----------------|----------|
| 19/12/2022 | Saldo Anterior | 0,00 (+) |
| 31/01/2023 | SALDO | 0,00 (+) |

Total Aplicações Financeiras 0,00

* Saldos por dia Base

Sujeitos a confirmação no momento da contratação

Angela Maria Magalhães



16
A

Lançamentos

| Dia | Histórico | Valor |
|------------|--------------------|--------------|
| 19/12/2022 | Saldo Anterior | 0,00 (+) |
| 15/02/2023 | Pix - Enviado | 1.316,24 (-) |
| 15/02/2023 | BB RF Simples Ágil | 1.316,24 (+) |
| 28/02/2023 | SALDO | 0,00 (+) |

Total Aplicações Financeiras 0,00

* Saldos por dia Base

Sujeitos a confirmação no momento da contratação

Angela Maria Rogelini



14
A

Lançamentos

| Dia | Histórico | Valor |
|------------|--------------------|--------------|
| 15/02/2023 | Saldo Anterior | 0,00 (+) |
| 02/03/2023 | Pix - Enviado | 2.045,00 (-) |
| 02/03/2023 | BB RF Simples Ágil | 2.045,00 (+) |
| 31/03/2023 | SALDO | 0,00 (+) |

Total Aplicações Financeiras

0,00

* Saldos por dia Base

Sujeitos a confirmação no momento da contratação

Angela Maria Magalhães



18
A

Lançamentos

| Dia | Histórico | Valor |
|------------|----------------|----------|
| 02/03/2023 | Saldo Anterior | 0,00 (+) |
| 30/04/2023 | SALDO | 0,00 (+) |

Total Aplicações Financeiras

0,00

* Saldos por dia Base

Sujeitos a confirmação no momento da contratação

Angela Maria Magalhães



19
A

Lançamentos

| Dia | Histórico | Valor |
|------------|--------------------|--------------|
| 02/03/2023 | Saldo Anterior | 0,00 (+) |
| 10/05/2023 | Pix - Enviado | 1.680,00 (-) |
| 10/05/2023 | BB RF Simples Ágil | 1.680,00 (+) |
| 19/05/2023 | Pix - Enviado | 1.002,73 (-) |
| 19/05/2023 | BB RF Simples Ágil | 1.002,73 (+) |
| 31/05/2023 | SALDO | 0,00 (+) |

Total Aplicações Financeiras 0,00

* Saldos por dia Base

Sujeitos a confirmação no momento da contratação

Angela Maria Magalhães



90
P

Lançamentos

| Dia | Histórico | Valor |
|------------|--------------------|--------------|
| 19/05/2023 | Saldo Anterior | 0,00 (+) |
| 15/06/2023 | Pix - Enviado | 2.610,00 (-) |
| 15/06/2023 | BB RF Simples Ágil | 2.610,00 (+) |
| 30/06/2023 | SALDO | 0,00 (+) |

Total Aplicações Financeiras

0,00

* Saldos por dia Base

Sujeitos a confirmação no momento da contratação

Angela Maria Magalhães

91
A

Lançamentos

| Dia | Histórico | Valor |
|------------|---|--------------|
| 15/06/2023 | Saldo Anterior | 0,00 (+) |
| 10/07/2023 | Pix - Enviado 10/07 10:12 Macon Mro | 66,93 (-) |
| 10/07/2023 | BB RF Simples Ágil | 66,93 (+) |
| 14/07/2023 | Pix - Enviado 14/07 10:21 Jose Marcio Martins 264127 | 381,50 (-) |
| 14/07/2023 | Pix - Enviado 14/07 13:28 Cintia Queiroz Albuquerque | 2.185,00 (-) |
| 14/07/2023 | BB RF Simples Ágil | 2.566,50 (+) |
| 27/07/2023 | Pix - Enviado 27/07 10:50 Kasual Loja De Departament | 340,00 (-) |
| 27/07/2023 | BB RF Simples Ágil | 340,00 (+) |
| 31/07/2023 | SALDO | 0,00 (+) |

Total Aplicações Financeiras

0,00

* Saldos por dia Base

Sujeitos a confirmação no momento da contratação

Angela Maria Magalhães



29
P

Lançamentos

| Dia | Histórico | Valor |
|------------|----------------|----------|
| 27/07/2023 | Saldo Anterior | 0,00 (+) |
| 31/08/2023 | SALDO | 0,00 (+) |

Total Aplicações Financeiras 0,00

* Saldos por dia Base

Sujeitos a confirmação no momento da contratação

Margela Maria Monlevede



93
A

Lançamentos

| Dia | Histórico | Valor |
|------------|----------------|----------|
| 27/07/2023 | Saldo Anterior | 0,00 (+) |
| 30/09/2023 | SALDO | 0,00 (+) |

Total Aplicações Financeiras 0,00

* Saldos por dia Base

Sujeitos a confirmação no momento da contratação

Aplicações Financeiras

Angela Maria Magalhães

0,00



24
A

Lançamentos

| Dia | Histórico | Valor |
|------------|----------------|----------|
| 27/07/2023 | Saldo Anterior | 0,00 (+) |
| 31/10/2023 | SALDO | 0,00 (+) |

Total Aplicações Financeiras

0,00

* Saldos por dia Base

Sujeitos a confirmação no momento da contratação

Total Aplicações Financeiras
* Saldos por dia Base
Sujeitos a confirmação

Angela Maria Magalhães

0,00



25
A

Lançamentos

| Dia | Histórico | Valor |
|------------|----------------|----------|
| 27/07/2023 | Saldo Anterior | 0,00 (+) |
| 30/11/2023 | SALDO | 0,00 (+) |

Total Aplicações Financeiras 0,00

* Saldos por dia Base

Sujeitos a confirmação no momento da contratação

Total Aplicações Financeiras

Saldos por dia Base

Sujeitos a confirmação no momento da contratação

Thugla Maria Rogalino

0,00

GFIMA010
F3152140

SISBB - Sistema de Informacoes Banco do Brasil
Gerenciador de Fundo de Investimento

10/01/2024
13:45:43

----- Extrato Dezembro/2022 -----

Cliente ASSOCIACAO C J MONLEVADE

02100 RF Simples Ágil

*20
A*

Agência 2220 9 JOAO MONLEVADE

Conta

56506 7

« Dez / 2022 »

Página 001

| Data | Histórico | Valor | IR | Prej.Comp. |
|------------|----------------|-----------|----|------------|
| 30/11/2022 | saldo anterior | 0,00 | | |
| 19/12/2022 | Aplicacao | 15.000,00 | | |
| 31/12/2022 | saldo Atual | 15.058,29 | | |

F3 Sai F2 Período F4 Hist F7 Pag.Ant F8 Prox.Pag F11 Col.Dir

Angela Maria Magalhães

24
A

G3361812590944241
18/01/2024 13:36:20



Extratos - Investimentos Fundos - Mensal

Ciente
Agência 2220-9
Conta 56506-7 ASSOCIACAO C J MONLEVADE
Mês/ano referência JANEIRO/2023

RF Simples Ágil - CNPJ: 43.617.343/0001-02

| Data | Histórico | Valor | Valor IR Prej. Comp. | Valor IOF | Quantidade cotas | Valor cota | Saldo cotas |
|------------|----------------|-----------|----------------------|-----------|------------------|------------|---------------|
| 30/12/2022 | SALDO ANTERIOR | 15.058,29 | | | 13.672,995505 | | |
| 31/01/2023 | SALDO ATUAL | 15.201,53 | | | 13.672,995505 | | 13.672,995505 |

Resumo do mês

| | |
|----------------------|-----------|
| SALDO ANTERIOR | 15.058,29 |
| APLICAÇÕES (+) | 0,00 |
| RESGATES (-) | 0,00 |
| RENDIMENTO BRUTO (+) | 143,24 |
| IMPOSTO DE RENDA (-) | 0,00 |
| IOF (-) | 0,00 |
| RENDIMENTO LÍQUIDO | 143,24 + |
| SALDO ATUAL = | 15.201,53 |

Valor da Cota

| | |
|------------|-------------|
| 30/12/2022 | 1,101316067 |
| 31/01/2023 | 1,111792542 |

Rentabilidade

| | |
|------------------|---------|
| No mês | 0,9512 |
| No ano | 0,9512 |
| Últimos 12 meses | 10,6168 |

Transação efetuada com sucesso por: JC130831 ANGELA MARIA MAGALHAES.
Serviço de Atendimento ao Consumidor - SAC 0800 729 0722

Ouvidoria BB 0800 729 5678
Para deficientes auditivos 0800 729 0088

Angela Maria Magalhães



Extratos - Investimentos Fundos - Mensal

G3361812590944241
18/01/2024 13:36:48

Cliente

Agência 2220-9
Conta 56506-7 ASSOCIACAO C J MONLEVADE
Mês/ano referência FEVEREIRO/2023

RF Simples Ágil - CNPJ: 43.617.343/0001-02

| Data | Histórico | Valor | Valor IR Prej. Comp. | Valor IOF | Quantidade cotas | Valor cota | Saldo cotas |
|------------|----------------------|-----------|----------------------|-----------|------------------|-------------|---------------|
| 31/01/2023 | SALDO ANTERIOR | 15.201,53 | | | 13.672,995505 | | |
| 15/02/2023 | RESGATE | 1.316,24 | 5,32 | | 1.183,062952 | 1,117066508 | 12.489,932553 |
| | Aplicação 19/12/2022 | 1.316,24 | 5,32 | | 1.183,062952 | | |
| 28/02/2023 | SALDO ATUAL | 13.994,88 | | | 12.489,932553 | | 12.489,932553 |

Resumo do mês

| | |
|----------------------|-----------|
| SALDO ANTERIOR | 15.201,53 |
| APLICAÇÕES (+) | 0,00 |
| RESGATES (-) | 1.316,24 |
| RENDIMENTO BRUTO (+) | 114,91 |
| IMPOSTO DE RENDA (-) | 5,32 |
| IOF (-) | 0,00 |
| RENDIMENTO LÍQUIDO | 109,59 - |
| SALDO ATUAL = | 13.994,88 |

Valor da Cota

| | |
|------------|-------------|
| 31/01/2023 | 1,111792542 |
| 28/02/2023 | 1,120493164 |

Rentabilidade

| | |
|------------------|---------|
| No mês | 0,7825 |
| No ano | 1,7412 |
| Últimos 12 meses | 10,8159 |

Transação efetuada com sucesso por: JC130831 ANGELA MARIA MAGALHAES.
Serviço de Atendimento ao Consumidor - SAC 0800 729 0722

Ouvidoria BB 0800 729 5678
Para deficientes auditivos 0800 729 0088

Angela Maria Magalhães



Extratos - Investimentos Fundos - Mensal

G3361812590944241
18/01/2024 13:37:23

29
A

Ciente

Agência 2220-9
Conta 56506-7 ASSOCIACAO C J MONLEVADE
Mês/ano referência MARCO/2023

RF Simples Ágil - CNPJ: 43.617.343/0001-02

| Data | Histórico | Valor | Valor IR Prej. Comp. | Valor IOF | Quantidade cotas | Valor cota | Saldo cotas |
|------------|----------------------|-----------|----------------------|-----------|------------------|-------------|---------------|
| 28/02/2023 | SALDO ANTERIOR | 13.994,88 | | | 12.489,932553 | | |
| 02/03/2023 | RESGATE | 2.045,00 | 10,10 | | 1.832,368377 | 1,121553955 | 10.657,564176 |
| | Aplicação 19/12/2022 | 2.045,00 | 10,10 | | 1.832,368377 | | |
| 31/03/2023 | SALDO ATUAL | 12.059,85 | | | 10.657,564176 | | 10.657,564176 |

Resumo do mês

| | |
|----------------------|-----------|
| SALDO ANTERIOR | 13.994,88 |
| APLICAÇÕES (+) | 0,00 |
| RESGATES (-) | 2.045,00 |
| RENDIMENTO BRUTO (+) | 120,07 |
| IMPOSTO DE RENDA (-) | 10,10 |
| IOF (-) | 0,00 |
| RENDIMENTO LÍQUIDO | 109,97 |
| SALDO ATUAL = | 12.059,85 |

Valor da Cota

| | |
|------------|-------------|
| 28/02/2023 | 1,120493164 |
| 31/03/2023 | 1,131576636 |

Rentabilidade

| | |
|------------------|---------|
| No mês | 0,9891 |
| No ano | 2,7476 |
| Últimos 12 meses | 11,0825 |

Transação efetuada com sucesso por: JC130831 ANGELA MARIA MAGALHAES.
Serviço de Atendimento ao Consumidor - SAC 0800 729 0722

Ouvidoria BB 0800 729 5678
Para deficientes auditivos 0800 729 0088

Angela Maria Magalhães



Extratos - Investimentos Fundos - Mensal

G3361812590944241
18/01/2024 13:37:42

30
A

Cliente

Agência 2220-9
Conta 56506-7 ASSOCIACAO C J MONLEVADE
Mês/ano referência ABRIL/2023

RF Simples Ágil - CNPJ: 43.617.343/0001-02

| Data | Histórico | Valor | Valor IR Prej. Comp. | Valor IOF | Quantidade cotas | Valor cota | Saldo cotas |
|------------|----------------|-----------|----------------------|-----------|------------------|------------|---------------|
| 31/03/2023 | SALDO ANTERIOR | 12.059,85 | | | 10.657,564176 | | |
| 28/04/2023 | SALDO ATUAL | 12.151,87 | | | 10.657,564176 | | 10.657,564176 |

Resumo do mês

| | |
|----------------------|-----------|
| SALDO ANTERIOR | 12.059,85 |
| APLICAÇÕES (+) | 0,00 |
| RESGATES (-) | 0,00 |
| RENDIMENTO BRUTO (+) | 92,02 |
| IMPOSTO DE RENDA (-) | 0,00 |
| IOF (-) | 0,00 |
| RENDIMENTO LÍQUIDO | 92,02 - |
| SALDO ATUAL = | 12.151,87 |

Valor da Cota

| | |
|------------|-------------|
| 31/03/2023 | 1,131576636 |
| 28/04/2023 | 1,140211200 |

Rentabilidade

| | |
|------------------|---------|
| No mês | 0,7630 |
| No ano | 3,5316 |
| Últimos 12 meses | 11,2016 |

Transação efetuada com sucesso por: JC130831 ANGELA MARIA MAGALHAES.
Serviço de Atendimento ao Consumidor - SAC 0800 729 0722

Ouvidoria BB 0800 729 5678
Para deficientes auditivos 0800 729 0088

Angela Maria Magalhães



Extratos - Investimentos Fundos - Mensal

G3361812590944241
18/01/2024 13:38:44

3A
A

Ciente

Agência 2220-9
Conta 56506-7 ASSOCIACAO C J MONLEVADE
Mês/ano referência JUNHO/2023

RF Simples Ágil - CNPJ: 43.617.343/0001-02

| Data | Histórico | Valor | Valor IR Prej. Comp. | Valor IOF | Quantidade cotas | Valor cota | Saldo cotas |
|------------|----------------------|----------|----------------------|-----------|------------------|-------------|--------------|
| 31/05/2023 | SALDO ANTERIOR | 9.456,08 | | | 8.214,322165 | | |
| 15/06/2023 | RESGATE | 2.610,00 | 5,64 | | 2.262,316325 | 1,156177839 | 5.952,005840 |
| | Aplicação 19/12/2022 | 2.610,00 | 5,64 | | 2.262,316325 | | |
| 30/06/2023 | SALDO ATUAL | 6.914,66 | | | 5.952,005840 | | 5.952,005840 |

Resumo do mês

| | |
|----------------------|----------|
| SALDO ANTERIOR | 9.456,08 |
| APLICAÇÕES (+) | 0,00 |
| RESGATES (-) | 2.610,00 |
| RENDIMENTO BRUTO (+) | 74,22 |
| IMPOSTO DE RENDA (-) | 5,64 |
| IOF (-) | 0,00 |
| RENDIMENTO LÍQUIDO | 68,58 |
| SALDO ATUAL = | 6.914,66 |

Valor da Cota

| | |
|------------|-------------|
| 31/05/2023 | 1,151169696 |
| 30/06/2023 | 1,161736445 |

Rentabilidade

| | |
|------------------|---------|
| No mês | 0,9179 |
| No ano | 5,4861 |
| Últimos 12 meses | 11,3778 |

Transação efetuada com sucesso por: JC130831 ANGELA MARIA MAGALHAES.
Serviço de Atendimento ao Consumidor - SAC 0800 729 0722

Ouvidoria BB 0800 729 5678
Para deficientes auditivos 0800 729 0088

Angela Maria Magalhães



Extratos - Investimentos Fundos - Mensal

G3361812590944241
18/01/2024 13:39:10

39
A

Cliente

Agência 2220-9
Conta 56506-7 ASSOCIACAO C J MONLEVADE
Mês/ano referência JULHO/2023

RF Simples Ágil - CNPJ: 43.617.343/0001-02

| Data | Histórico | Valor | Valor IR Prej. Comp. | Valor IOF | Quantidade cotas | Valor cota | Saldo cotas |
|------------|----------------------|----------|----------------------|-----------|------------------|-------------|--------------|
| 30/06/2023 | SALDO ANTERIOR | 6.914,66 | | | 5.952,005840 | | |
| 10/07/2023 | RESGATE | 66,93 | 0,15 | | 57,593615 | 1,164712439 | 5.894,412225 |
| | Aplicação 19/12/2022 | 66,93 | 0,15 | | 57,593615 | | |
| 14/07/2023 | RESGATE | 2.566,50 | 6,83 | | 2.205,727899 | 1,166657955 | 3.688,684326 |
| | Aplicação 19/12/2022 | 2.566,50 | 6,83 | | 2.205,727899 | | |
| 27/07/2023 | RESGATE | 340,00 | 1,16 | | 291,290186 | 1,171203207 | 3.397,394140 |
| | Aplicação 19/12/2022 | 340,00 | 1,16 | | 291,290186 | | |
| 31/07/2023 | SALDO ATUAL | 3.982,51 | | | 3.397,394140 | | 3.397,394140 |

Resumo do mês

| | |
|----------------------|----------|
| SALDO ANTERIOR | 6.914,66 |
| APLICAÇÕES (+) | 0,00 |
| RESGATES (-) | 2.973,43 |
| RENDIMENTO BRUTO (+) | 49,42 |
| IMPOSTO DE RENDA (-) | 8,14 |
| IOF (-) | 0,00 |
| RENDIMENTO LÍQUIDO | 41,28 = |
| SALDO ATUAL = | 3.982,51 |

Valor da Cota

| | |
|------------|-------------|
| 30/06/2023 | 1,161736445 |
| 31/07/2023 | 1,172225030 |

Rentabilidade

| | |
|------------------|---------|
| No mês | 0,9028 |
| No ano | 6,4385 |
| Últimos 12 meses | 11,4130 |

Transação efetuada com sucesso por: JC130831 ANGELA MARIA MAGALHAES.
Serviço de Atendimento ao Consumidor - SAC 0800 729 0722

Ouvidoria BB 0800 729 5678
Para deficientes auditivos 0800 729 0088

Angela Maria Magalhães

33
A

G3361812590944241
18/01/2024 13:39:26



Extratos - Investimentos Fundos - Mensal

Cliente

Agência 2220-9
Conta 56506-7 ASSOCIACAO C J MONLEVADE
Mês/ano referência AGOSTO/2023

RF Simples Ágil - CNPJ: 43.617.343/0001-02

| Data | Histórico | Valor | Valor IR Prej. Comp. | Valor IOF | Quantidade cotas | Valor cota | Saldo cotas |
|------------|----------------|----------|----------------------|-----------|------------------|------------|--------------|
| 31/07/2023 | SALDO ANTERIOR | 3.982,51 | | | 3.397,394140 | | |
| 31/08/2023 | SALDO ATUAL | 4.020,97 | | | 3.397,394140 | | 3.397,394140 |

Resumo do mês

| | |
|----------------------|----------|
| SALDO ANTERIOR | 3.982,51 |
| APLICAÇÕES (+) | 0,00 |
| RESGATES (-) | 0,00 |
| RENDIMENTO BRUTO (+) | 38,46 |
| IMPOSTO DE RENDA (-) | 0,00 |
| IOF (-) | 0,00 |
| RENDIMENTO LÍQUIDO | 38,46 = |
| SALDO ATUAL = | 4.020,97 |

Valor da Cota

| | |
|------------|-------------|
| 31/07/2023 | 1,172225030 |
| 31/08/2023 | 1,183546078 |

Rentabilidade

| | |
|------------------|---------|
| No mês | 0,9657 |
| No ano | 7,4665 |
| Últimos 12 meses | 11,3835 |

Transação efetuada com sucesso por: JC130831 ANGELA MARIA MAGALHAES.
Serviço de Atendimento ao Consumidor - SAC 0800 729 0722

Ouvidoria BB 0800 729 5678
Para deficientes auditivos 0800 729 0088

Angela Maria Magalhães

34
A

G3361812590944241
18/01/2024 13:39:53



Extratos - Investimentos Fundos - Mensal

Cliente

Agência 2220-9
Conta 56506-7 ASSOCIACAO C J MONLEVADE
Mês/ano referência SETEMBRO/2023

RF Simples Ágil - CNPJ: 43.617.343/0001-02

| Data | Histórico | Valor | Valor IR Prej. Comp. | Valor IOF | Quantidade cotas | Valor cota | Saldo cotas |
|------------|----------------|----------|----------------------|-----------|------------------|------------|--------------|
| 31/08/2023 | SALDO ANTERIOR | 4.020,97 | | | 3.397,394140 | | |
| 29/09/2023 | SALDO ATUAL | 4.053,96 | | | 3.397,394140 | | 3.397,394140 |

Resumo do mês

| | |
|----------------------|----------|
| SALDO ANTERIOR | 4.020,97 |
| APLICAÇÕES (+) | 0,00 |
| REGATES (-) | 0,00 |
| RENDIMENTO BRUTO (+) | 32,99 |
| IMPOSTO DE RENDA (-) | 0,00 |
| IOF (-) | 0,00 |
| RENDIMENTO LÍQUIDO | 32,99 - |
| SALDO ATUAL = | 4.053,96 |

Valor da Cota

| | |
|------------|-------------|
| 31/08/2023 | 1,183546078 |
| 29/09/2023 | 1,193256364 |

Rentabilidade

| | |
|------------------|---------|
| No mês | 0,8204 |
| No ano | 8,3482 |
| Últimos 12 meses | 11,2796 |

Transação efetuada com sucesso por: JC130831 ANGELA MARIA MAGALHAES.
Serviço de Atendimento ao Consumidor - SAC 0800 729 0722

Ouvidoria BB 0800 729 5678
Para deficientes auditivos 0800 729 0088

Angela Maria Magalhães



Extratos - Investimentos Fundos - Mensal

Cliente
Agência 2220-9
Conta 56506-7 ASSOCIACAO C J MONLEVADE
Mês/ano referência OUTUBRO/2023

RF Simples Ágil - CNPJ: 43.617.343/0001-02

| Data | Histórico | Valor | Valor IR Prej. Comp. | Valor IOF | Quantidade cotas | Valor cota | Saldo cotas |
|------------|----------------|----------|----------------------|-----------|------------------|------------|--------------|
| 29/09/2023 | SALDO ANTERIOR | 4.053,96 | | | 3.397,394140 | | |
| 31/10/2023 | SALDO ATUAL | 4.087,30 | | | 3.397,394140 | | 3.397,394140 |

Resumo do mês

| | |
|----------------------|----------|
| SALDO ANTERIOR | 4.053,96 |
| APLICAÇÕES (+) | 0,00 |
| RESGATES (-) | 0,00 |
| RENDIMENTO BRUTO (+) | 33,34 |
| IMPOSTO DE RENDA (-) | 0,00 |
| IOF (-) | 0,00 |
| RENDIMENTO LÍQUIDO | 33,34 = |
| SALDO ATUAL = | 4.087,30 |

Valor da Cota

| | |
|------------|-------------|
| 29/09/2023 | 1,193256364 |
| 31/10/2023 | 1,203067722 |

Rentabilidade

| | |
|------------------|---------|
| No mês | 0,8222 |
| No ano | 9,2390 |
| Últimos 12 meses | 11,2225 |

Transação efetuada com sucesso por: JC130831 ANGELA MARIA MAGALHAES.
Serviço de Atendimento ao Consumidor - SAC 0800 729 0722
Ouvidoria BB 0800 729 5678
Para deficientes auditivos 0800 729 0088

Angela Maria Magalhães



Extratos - Investimentos Fundos - Mensal

G3361812590944241
18/01/2024 13:38:12

36
A

Cliente

Agência 2220-9
Conta 56506-7 ASSOCIACAO C J MONLEVADE
Mês/ano referência MAIO/2023

RF Simples Ágil - CNPJ: 43.617.343/0001-02

| Data | Histórico | Valor | Valor IR Prej. Comp. | Valor IOF | Quantidade cotas | Valor cota | Saldo cotas |
|------------|----------------------|-----------|----------------------|-----------|------------------|-------------|--------------|
| 28/04/2023 | SALDO ANTERIOR | 12.151,87 | | | 10.657,564176 | | |
| 10/05/2023 | RESGATE | 1.680,00 | 15,55 | | 1.482,525967 | 1,143689917 | 9.175,038209 |
| | Aplicação 19/12/2022 | 1.680,00 | 15,55 | | 1.482,525967 | | |
| 19/05/2023 | RESGATE | 1.002,73 | 9,95 | | 882,751865 | 1,147185342 | 8.292,286344 |
| | Aplicação 19/12/2022 | 1.002,73 | 9,95 | | 882,751865 | | |
| 31/05/2023 | COBRANÇA DE IR | | 89,75 | | 77,964179 | 1,151169696 | 8.214,322165 |
| | Aplicação 19/12/2022 | | 89,75 | | 77,964179 | | |
| 31/05/2023 | SALDO ATUAL | 9.456,08 | | | 8.214,322165 | | 8.214,322165 |

Resumo do mês

| | |
|----------------------|-----------|
| SALDO ANTERIOR | 12.151,87 |
| APLICAÇÕES (+) | 0,00 |
| RESGATES (-) | 2.682,73 |
| RENDIMENTO BRUTO (+) | 102,19 |
| IMPOSTO DE RENDA (-) | 115,25 |
| IOF (-) | 0,00 |
| RENDIMENTO LÍQUIDO | -13,06 - |
| SALDO ATUAL = | 9.456,08 |

Valor da Cota

| | |
|------------|-------------|
| 28/04/2023 | 1,140211200 |
| 31/05/2023 | 1,151169696 |

Rentabilidade

| | |
|------------------|---------|
| No mês | 0,9610 |
| No ano | 4,5267 |
| Últimos 12 meses | 11,3053 |

Transação efetuada com sucesso por: JC130831 ANGELA MARIA MAGALHAES.

Serviço de Atendimento ao Consumidor - SAC 0800 729 0722

Ouvidoria BB 0800 729 5678

Para deficientes auditivos 0800 729 0088

Angela Maria Magalhães



Extratos - Investimentos Fundos - Mensal

G3361812590944241
18/01/2024 13:41:56

34
A

Cliente

Agência 2220-9
Conta 56506-7 ASSOCIACAO C J MONLEVADE
Mês/ano referência NOVEMBRO/2023

RF Simples Ágil - CNPJ: 43.617.343/0001-02

| Data | Histórico | Valor | Valor IR Prej. Comp. | Valor IOF | Quantidade cotas | Valor cota | Saldo cotas |
|------------|----------------------|----------|----------------------|-----------|------------------|-------------|--------------|
| 31/10/2023 | SALDO ANTERIOR | 4.087,30 | | | 3.397,394140 | | |
| 30/11/2023 | COBRANÇA DE IR | | 41,46 | | 34,202635 | 1,212187309 | 3.363,191505 |
| | Aplicação 19/12/2022 | | 41,46 | | 34,202635 | | |
| 30/11/2023 | SALDO ATUAL | 4.076,82 | | | 3.363,191505 | | 3.363,191505 |

Resumo do mês

| | |
|----------------------|----------|
| SALDO ANTERIOR | 4.087,30 |
| APLICAÇÕES (+) | 0,00 |
| RESGATES (-) | 0,00 |
| RENDIMENTO BRUTO (+) | 30,98 |
| IMPOSTO DE RENDA (-) | 41,46 |
| IOF (-) | 0,00 |
| RENDIMENTO LÍQUIDO | -10,48 |
| SALDO ATUAL = | 4.076,82 |

Valor da Cota

| | |
|------------|-------------|
| 31/10/2023 | 1,203067722 |
| 30/11/2023 | 1,212187309 |

Rentabilidade

| | |
|------------------|---------|
| No mês | 0,7580 |
| No ano | 10,0671 |
| Últimos 12 meses | 11,1113 |

Transação efetuada com sucesso por: JC130831 ANGELA MARIA MAGALHAES.

Serviço de Atendimento ao Consumidor - SAC 0800 729 0722

Ouvidoria BB 0800 729 5678

Para deficientes auditivos 0800 729 0088

Angela Maria Magalhães

38
A

G3361812590944241
18/01/2024 13:42:31



Extratos - Investimentos Fundos - Mensal

Cliente

Agência 2220-9
Conta 56506-7 ASSOCIACAO C J MONLEVADE
Mês/ano referência DEZEMBRO/2023

RF Simples Ágil - CNPJ: 43.617.343/0001-02

| Data | Histórico | Valor | Valor IR Prej. Comp. | Valor IOF | Quantidade cotas | Valor cota | Saldo cotas |
|------------|----------------|----------|----------------------|-----------|------------------|------------|--------------|
| 30/11/2023 | SALDO ANTERIOR | 4.076,82 | | | 3.363,191505 | | |
| 29/12/2023 | SALDO ATUAL | 4.107,17 | | | 3.363,191505 | | 3.363,191505 |

Resumo do mês

| | |
|----------------------|----------|
| SALDO ANTERIOR | 4.076,82 |
| APLICAÇÕES (+) | 0,00 |
| RESGATES (-) | 0,00 |
| RENDIMENTO BRUTO (+) | 30,35 |
| IMPOSTO DE RENDA (-) | 0,00 |
| IOF (-) | 0,00 |
| RENDIMENTO LÍQUIDO | 30,35 = |
| SALDO ATUAL = | 4.107,17 |

Valor da Cota

| | |
|------------|-------------|
| 30/11/2023 | 1,212187309 |
| 29/12/2023 | 1,221211717 |

Rentabilidade

| | |
|------------------|---------|
| No mês | 0,7444 |
| No ano | 10,8865 |
| Últimos 12 meses | 10,8865 |

Transação efetuada com sucesso por: JC130831 ANGELA MARIA MAGALHAES.
Serviço de Atendimento ao Consumidor - SAC 0800 729 0722

Ouvidoria BB 0800 729 5678
Para deficientes auditivos 0800 729 0088

Angela Maria Magalhães



Extratos - Investimentos Fundos - Mensal

G3350716221825941
07/02/2024 16:35:58

39
A

Cliente

Agência 2220-9
Conta 56506-7 ASSOCIACAO C J MONLEVADE
Mês/ano referência JANEIRO/2024

RF Simples Ágil - CNPJ: 43.617.343/0001-02

| Data | Histórico | Valor | Valor IR Prej. Comp. | Valor IOF | Quantidade cotas | Valor cota | Saldo cotas |
|------------|----------------|----------|----------------------|-----------|------------------|------------|--------------|
| 29/12/2023 | SALDO ANTERIOR | 4.107,17 | | | | | |
| 31/01/2024 | SALDO ATUAL | 4.139,90 | | | 3.363,191505 | | 3.363,191505 |

Resumo do mês

| | |
|----------------------|----------|
| SALDO ANTERIOR | 4.107,17 |
| APLICAÇÕES (+) | 0,00 |
| RESGATES (-) | 0,00 |
| RENDIMENTO BRUTO (+) | 32,73 |
| IMPOSTO DE RENDA (-) | 0,00 |
| IOF (-) | 0,00 |
| RENDIMENTO LÍQUIDO | 32,73 |
| SALDO ATUAL = | 4.139,90 |

Valor da Cota

| | |
|------------|-------------|
| 29/12/2023 | 1,221211717 |
| 31/01/2024 | 1,230945075 |

Rentabilidade

| | |
|------------------|---------|
| No mês | 0,7970 |
| No ano | 0,7970 |
| Últimos 12 meses | 10,7171 |

Transação efetuada com sucesso por: JC130831 ANGELA MARIA MAGALHAES.

Serviço de Atendimento ao Consumidor - SAC 0800 729 0722

Ouvidoria BB 0800 729 5678

Para deficientes auditivos 0800 729 0088

Angela Maria Magalhães

40
A

G3352217421682184
22/02/2024 18:05:21



Extratos - Investimentos Fundos - Mensal

Cliente

Agência 2220-9
Conta 56506-7 ASSOCIACAO C J MONLEVADE
Mês/ano referência FEVEREIRO/2024

RF Simples Ágil - CNPJ: 43.617.343/0001-02

| Data | Histórico | Valor | Valor IR Prej. Comp. | Valor IOF | Quantidade cotas | Valor cota | Saldo cotas |
|------------|----------------------|----------|----------------------|-----------|------------------|-------------|-------------|
| 31/01/2024 | SALDO ANTERIOR | 4.139,90 | | | 3.363,191505 | | |
| 21/02/2024 | RESGATE | 4.142,15 | 16,33 | | 3.363,191505 | 1,236468756 | |
| | Aplicação 19/12/2022 | 4.142,15 | 16,33 | | 3.363,191505 | | |
| 22/02/2024 | SALDO ATUAL | 0,00 | | | | | |

Resumo do mês

| | |
|----------------------|----------|
| SALDO ANTERIOR | 4.139,90 |
| APLICAÇÕES (+) | 0,00 |
| RESGATES (-) | 4.142,15 |
| RENDIMENTO BRUTO (+) | 18,58 |
| IMPOSTO DE RENDA (-) | 16,33 |
| IOF (-) | 0,00 |
| RENDIMENTO LÍQUIDO | 2,25 - |
| SALDO ATUAL = | 0,00 |
| Disponível p/ Resg = | 0,00 |
| Carência p/ Resg = | 0,00 |
| IR Estimado = | 0,00 |
| IR complementar = | 0,00 |
| IOF estimado = | 0,00 |

Valor da Cota

| | |
|------------|-------------|
| 31/01/2024 | 1,230945075 |
| 22/02/2024 | 1,236899551 |

Rentabilidade

| | |
|------------------|---------|
| No mês | 0,4837 |
| No ano | 1,2846 |
| Últimos 12 meses | 10,5834 |

VALORES LÍQUIDOS PARA RESGATE

Projeção para 22/02/2024 - Cota: 1,236899551

Transação efetuada com sucesso por: JC130831 ANGELA MARIA MAGALHAES.

Serviço de Atendimento ao Consumidor - SAC 0800 729 0722

Ouvidoria BB 0800 729 5678

Para deficientes auditivos 0800 729 0088



41
A

2 - DEMONSTRATIVO DE EXECUÇÃO DA RECEITA E DESPESA

| DEMONSTRATIVO DE EXECUÇÃO DA RECEITA E DESPESA | | | | | |
|--|---|----------------------|-----------------|--|----------------------|
| TERMO DE FOMENTO Nº: 24/2022 | | | | | |
| PERÍODO: DEZEMBRO 2022 A NOVEMBRO 2023 | | | | | |
| RECEITA | | | DESPESA | | |
| DATA | HISTÓRICO | VALOR | DATA | HISTÓRICO | VALOR |
| | <input type="checkbox"/> SALDO ANTERIOR | R\$ 0,00 | MAR/23 A JUL/23 | <input type="checkbox"/> DESPESAS COM MATERIAL DE CONSUMO (Item 5) | R\$ 11.627,40 |
| 16/12/2022 | <input type="checkbox"/> REPASSE DA ADMINISTRAÇÃO PÚBLICA | R\$ 15.000,00 | | | |
| | <input type="checkbox"/> RENDIMENTOS | R\$ 769,55 | | <input type="checkbox"/> TARIFAS BANCÁRIAS (se houver) | |
| | TOTAL DE RECEITAS | R\$ 15.769,55 | 31/11/2023 | TOTAL DE DESPESAS | R\$ 11.627,40 |
| | | | 31/11/2023 | SALDO | R\$ 4.142,15 |

- O Recurso da Parceria deverá ser mantido em aplicação financeira.
- O Extrato de Fundos de Investimentos/ Rendimentos deverá ser apresentado ao final da parceria, compreendendo o período da abertura até o encerramento de conta.
- Os rendimentos serão contabilizados ao final da parceria, o que justifica a diferença entre o saldo demonstrativo e o extrato bancário.

Contador da OSC

Presidente da OSC

DELCI SERGIO DO COUTO
Cont. - CRC-MG 23550 - CPF 119.164.606-82
Rua Ayres Quaresma, nº 44 - Carneiros
Fone (31)3851-4947 - CEP 35930-010
João Monlevade - Minas Gerais

43
A

5. DESPESAS COM AQUISIÇÃO DE MATERIAL DE CONSUMO
(anexar cópias: documentos comprobatórios, comprovantes das transferências e orçamentos)

| DESPESAS COM AQUISIÇÃO DE MATERIAL DE CONSUMO | | | | | | | |
|---|---|--------------------------------------|---------------------------|----------|--------------------------------|-----------------------|-----------------------|
| ITEM | FORNECEDOR | DISCRIMIN. DOS MATERIAIS ADQUIRIDOS | COMPROVANTES DAS DESPESAS | | | COMPROVANTE PAGAMENTO | |
| | | | DOC FISCAL | Nº | DATA DA EMISSÃO DO DOC. FISCAL | VALOR (R\$) | DATA DA TRANSF. ELET. |
| 1) | Cíntia Queiroz Albuquerque | Camisas e calças | NF | 697 | 07/03/23 | 2.045,00 | 02/03/23 |
| 2) | Comercial KD Som e Luz Ltda | Pandeiros, Pele Leitosa | NF | 1109 | 10/05/23 | 1.680,00 | 10/05/23 |
| 3) | José Márcio Martins | Tecido | NF | 38750682 | 19/05/23 | 2.318,97 | 15/02/23 19/05/23 |
| 4) | Jonatas Borges Fonseca Comércio de Variedades | Tênis | NF | 01 | 15/06/23 | 2.610,00 | 15/06/23 |
| 5) | Macon Manutenção, Reparos e Operações Ltda | Rebite, Silicone e Chapa de Alumínio | NF | 28791 | 10/07/23 | 66,93 | 10/07/23 |
| 6) | Cíntia Queiroz Albuquerque | Camisas e calças | NF | 758 | 11/07/23 | 2.185,00 | 14/07/23 |
| 7) | José Márcio Martins | Marabu, cartela adesiva | NF | 39616558 | 13/07/23 | 381,50 | 14/07/23 |
| 8) | Kasual Loja de D. Ltda | Sapatos | NF | 1623 | 14/07/23 | 340,00 | 27/07/23 |
| TOTAL DESPESAS COM AQUISIÇÃO DE MATERIAL DE CONSUMO | | | | | | | R\$ 11.627,40 |



Contador da OSC

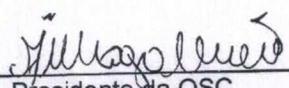

Presidente da OSC

DELCI SERGIO DO COUTO
 Cont. - CRC-MG 23550 - CPF 119.164.606-82
 Rua Ayres Quaresma, nº 44 - Carneirinho
 Fone (31)3851-4947 - CEP 35930-016
 João Monlevade - Minas Gerais

RECEBEMOS DE Cintia Queiroz Albuquerque OS PRODUTOS CONSTANTES DA NOTA FISCAL INDICADA AO LADO

NF-e

Nº: 000000697

Série: 001

43
A

DATA DE RECEBIMENTO

IDENTIFICAÇÃO E ASSINATURA DO RECEBEDOR



Cintia Queiroz Albuquerque

Avenida Getúlio Vargas, 6453 - Carneirinhos
JOÃO MONLEVADE, MG CEP: 35930-003
FONE/FAX: (31) 3851-6969

DANFE

0-Entrada 1-Saída
Nº: 000000697
Série: 001
Página 1 de 1

1



NATUREZA DA OPERAÇÃO

Venda Estado

CHAVE DE ACESSO

3123 0315 4609 9900 0129 5500 1000 0006 9710 0000 7499

INSCRIÇÃO ESTADUAL

0019547720090

INSCRIÇÃO ESTADUAL ST

CNPJ

15460999000129

PROTOCOLO DE AUTORIZAÇÃO DE USO

131235252415180

DESTINATÁRIO/REMETENTE

NOME/RAZÃO SOCIAL

ASSOCIAÇÃO CULTURAL DE CONGADO DE JAOÃO MONLE

CNPJ/CPF

05138883000114

INSCRIÇÃO ESTADUAL

DT. EMISSÃO

07/03/2023

ENDEREÇO

RUA PADRE EUSTÁQUIO

BAIRRO/DISTRITO

LARANJEIRAS

CEP

35930382

DT ENT/SAÍDA

MUNICÍPIO

JOÃO MONLEVADE

NÚMERO / COMPLEMENTO

08

FONE/FAX

UF

MG

HORA ENT/SAÍDA

CÁLCULO DO IMPOSTO

BASE DE CÁLCULO DO ICMS

R\$ 0,00

VALOR DE ICMS

R\$ 0,00

BASE DE CÁLC.DO ICMS ST

R\$ 0,00

VALOR DO ICMS ST

R\$ 0,00

VALOR TOTAL PRODUTOS

R\$ 2.045,00

VALOR FRETE

R\$ 0,00

VALOR DO SEGURO

R\$ 0,00

DESCONTO

R\$ 0,00

DESP. ACESSÓRIAS

R\$ 0,00

VALOR DO IPI

R\$ 0,00

VALOR DO PIS

R\$ 0,00

VALOR DO COFINES

R\$ 0,00

VALOR TOTAL NOTA

R\$ 2.045,00

TRANSPORTADOR/VOLUMES

RAZÃO SOCIAL

FRETE POR CONTA

Transporte Próprio por conta do Destinatário

CÓDIGO ANT

PLACA VEÍCULO

UF

CNPJ/CPF

ENDEREÇO

MUNICÍPIO

UF

INSCRIÇÃO ESTADUAL

QUANTIDADE

0

ESPÉCIE

MARCA

NUMERAÇÃO

PESO BRUTO

PESO LÍQUIDO

ITENS DA NOTA FISCAL

| CÓDIGO | DESCRIÇÃO DO PRODUTO/SERVIÇO | NCM/SH | CST | CFOP | UN | QUANTIDADE | VALOR UN | VALOR TOTAL | BC ICMS | VLR.ICMS | VLR.IPI | %ICM | %IPI |
|-------------|--|----------|------|------|----|------------|----------|-------------|---------|----------|----------|------|------|
| 11A00000000 | CAMISA MASCULINA ALGODÃO/OUTROS - MANGA LONGA | 62053000 | 0102 | 5101 | UN | 16 | 75,00 | 1.200,00 | 0,00 | 0,00 | R\$ 0,00 | 0 | 0 |
| 162A0000000 | CALÇAS ALGODÃO - BRIM/ JEANS(feminina e/ ou masculina) | 61046200 | 0102 | 5101 | UN | 13 | 65,00 | 845,00 | 0,00 | 0,00 | R\$ 0,00 | 0 | 0 |

DADOS ADICIONAIS

INFORMAÇÕES COMPLEMENTARES

RESERVADO AO FISCO

Allego Queiroz

DATA DE RECEBIMENTO IDENTIFICAÇÃO E ASSINATURA DO RECEBEDOR

| | | | | |
|--|--|---|--|--|
|  | <p style="text-align: center;">Cintia Queiroz Albuquerque</p> <p>Avenida Getúlio Vargas, 6453 - Carneirinhos JOÃO MONLEVADE, MG CEP: 35930-003 FONE/FAX: (31) 3851-6969</p> | <p>DANFE</p> <p>0-Entrada 1-Saída Nº: 000000758 Série: 001 Página 1 de 1</p> | <div style="border: 1px solid black; padding: 2px; width: 20px; margin: 0 auto;">1</div> |  |
|--|--|---|--|--|

| | | | |
|---|--|---------------------------------------|---|
| <p>NATUREZA DA OPERAÇÃO Venda Estado</p> | <p>CHAVE DE ACESSO 3123 0715 4609 9900 0129 5500 1000 0007 5810 0000 8136</p> | | |
| <p>INSCRIÇÃO ESTADUAL 0019547720090</p> | <p>INSCRIÇÃO ESTADUAL ST</p> | <p>CNPJ 15460999000129</p> | <p>PROTOCOLO DE AUTORIZAÇÃO DE USO 131235478280979</p> |

DESTINATÁRIO/REMETENTE

| | | | |
|---|---|----------------------------------|--|
| <p>NOME/RAZÃO SOCIAL ASSOCIAÇÃO CULTURAL DE CONGADO DE JAOÃO MONLE</p> | <p>CNPJ/CPF 05138883000114</p> | <p>INSCRIÇÃO ESTADUAL</p> | <p>DT. EMISSÃO 11/07/2023</p> |
| <p>ENDEREÇO RUA PADRE EUSTÁQUIO</p> | <p>BAIRRO/DISTRITO LARANJEIRAS</p> | <p>CEP 35930382</p> | <p>DT ENT/SAÍDA</p> |
| <p>MUNICÍPIO JOÃO MONLEVADE</p> | <p>NÚMERO / COMPLEMENTO 08</p> | <p>FONE/FAX</p> | <p>UF MG</p> |

CÁLCULO DO IMPOSTO

| | | | | | | | |
|--|--|--|---|---|---|--|---|
| <p>BASE DE CÁLCULO DO ICMS R\$ 0,00</p> | <p>VALOR DE ICMS R\$ 0,00</p> | <p>BASE DE CÁLC.DO ICMS ST R\$ 0,00</p> | <p>VALOR DO ICMS ST R\$ 0,00</p> | <p>VALOR TOTAL PRODUTOS R\$ 2.185,00</p> | | | |
| <p>VAL. FRETE R\$ 0,00</p> | <p>VALOR DO SEGURO R\$ 0,00</p> | <p>DESCONTO R\$ 0,00</p> | <p>DESP. ACESSÓRIAS R\$ 0,00</p> | <p>VALOR DO IPI R\$ 0,00</p> | <p>VALOR DO PIS R\$ 0,00</p> | <p>VALOR DO COFINS R\$ 0,00</p> | <p>VALOR TOTAL NOTA R\$ 2.185,00</p> |

TRANSPORTADOR/VOLUMES

| | | | | | |
|--------------------------------|--|--------------------------|----------------------------------|--------------------------|----------------------------|
| <p>RAZÃO SOCIAL</p> | <p>FRETE POR CONTA Transporte Próprio por conta do Destinatário</p> | <p>CÓDIGO ANT</p> | <p>PLACA VEÍCULO</p> | <p>UF</p> | <p>CNPJ/CPF</p> |
| <p>ENDEREÇO</p> | <p>MUNICÍPIO</p> | <p>UF</p> | <p>INSCRIÇÃO ESTADUAL</p> | | |
| <p>QUANTIDADE 0</p> | <p>ESPÉCIE</p> | <p>MARCA</p> | <p>NUMERAÇÃO</p> | <p>PESO BRUTO</p> | <p>PESO LÍQUIDO</p> |

ITENS DA NOTA FISCAL

| CÓDIGO | DESCRIÇÃO DO PRODUTO/SERVIÇO | NCM/SH | CST | CFOP | UN | QUANTIDADE | VALOR UN | VALOR TOTAL | BC ICMS | VLR.ICMS | VLR.IPI | %ICM | %IPI |
|-------------|---|----------|------|------|----|------------|----------|-------------|---------|----------|----------|------|------|
| 162A0000000 | CALÇAS ALG- BRIM/ JEANS - MASCULINA | 61046200 | 0102 | 5101 | UN | 14 | 65,00 | 910,00 | 0,00 | 0,00 | R\$ 0,00 | 0 | 0 |
| 11A00000000 | CAMISA MASCULINA ALGODÃO/OUTROS - MANGA LONGA | 62053000 | 0102 | 5101 | UN | 17 | 75,00 | 1.275,00 | 0,00 | 0,00 | R\$ 0,00 | 0 | 0 |

2.185,00

DADOS ADICIONAIS

| | |
|--|----------------------------------|
| <p>INFORMAÇÕES COMPLEMENTARES</p> | <p>RESERVADO AO FISCO</p> |
|--|----------------------------------|

Miguel

46
A

Cooperativa Uni Labor

CNPJ: 39.956.943 /0001-28

Rua Tiete nº752

Bairro Centro Industrial

João Monlevade

Orçamento para confecção de uniformes

| Quantidade | Peças | Valor | Valor Total |
|------------|--|-------|-------------|
| 33 | Camisas de gabardine c/silk Manga longa branca com presilha no ombro aberta de botão | R\$75 | R\$2475,00 |
| 27 | Calças de gabardine branca c/elástico | R\$65 | R\$1755,00 |
| | | | R\$4230,00 |

Guarda de congado

Guarda de congado Laranjeiras



ASSOCIAÇÃO CULTURAL DE CONGADO DE JOÃO MONLEVADE
CNPJ: 05.138.883/0001.14

Lista de associados que receberam uniformes(camisas , calças) ,tênis , sapatos , pandeiros e capacetes .

| Nome | UNIFORMES, INSTRUMENTOS E INDUMENTARIAS | Assinatura |
|------------------------------------|---|--------------------------|
| 01-Ângela Maria Magalhaes | Camisa,calça ,sapato e tênis | Angellina |
| 02-Geraldo da conceição Lisboa | Camisa,calça e tênis | Está Hospitalizado |
| 03- Rafaela Martins de Sousa | Camisa,calça,tênis,pandeiro e capacet | Rafaela |
| 04-Ana Clara Beatriz de Sousa | Camisa,calça,tênis pandeiro capacet | Ana Clara Beatriz |
| 05-Sonia Magalhães | Camisa,calsa,tênis sapato | Sonia Magalhães |
| 06- Carlos Alberto de Souza | Camisa ,calça,tênis , pandeiro capacet | Carlos Alberto |
| 07-Geraldo Estevam das Dores | Camisa calça,têni e, capacete | Geraldo Estevam |
| 08-Sirlene Magalhaes | Camisa , calça,tênis,sapato capacete | Sirlene Magalhães |
| 09-Luciano dos Santos Tomé | Camisa ,calça têns ,pandeiro capacete | Luciano dos Santos |
| 10-Alberto Carlos Martins de Sousa | Camisa,calça,tênis ,pandeiro capacete | Alberto |
| 11-Carla Carolina Martins de Sousa | Camisa,calça,tênis,pandeiro capacete | Carla Carolina |
| 12-Ermelinda Marcia Ricardo | Camisa,calça,tênis,pandeiro capacete | Ermelinda |
| 13-Raquel Marcia Ricardo Leandro | Camisa,calsa,tênis, | Raquel |
| 14-Vitoria Emanuelle GonçaldeSena | Camisa,calça,tênis,pandeiro capacete | Vitoria |
| 15-Antonio Carlos Martins de Souza | Camisa,calça,tênis,pandeiro capacete | Antonio Carlos |
| 16-Rosaria Martins Sousa | Camisa,calça,tênis,pandeiro capacete | Rosaria |
| 17- Maria Aparecida Martins | Camisa,calça,tênis,pandeiro capacete | Maria Aparecida |
| 18-Maria de Fatima G.Vieira | Camisa, sapato | Maria de Fatima |
| 19-Patrícia Geralda Martins Sousa | Camisa,calça,tênis,pandeiro capacete | Patrícia |
| 20 - João Vitorino dos Santos | Camisa,calça,tênis,pandeiro capacete | João Vitorino dos Santos |
| 21-João Vitor Amarel Silva | Camisa, calça, capacete | João Vitorino |
| 22-Claudiline Aparecida Mart Sousa | Camisa,calça,tênis,pandeiro capacete | Claudiline |
| 23--Brenda Magalhaes oliveira | Camisa,calça,tênis,pandeiro capacete | Brenda Cassio |
| 24-Iago Augusto Marques Magalhae | Camis,calça,tênis,pandeiro capacete | Iago Augusto |
| 25--Claudio Gomes | Camisacalçatenis,pandeiro capacete | Claudio |
| 26-Maria Paulina de Paula | Camisacalça ,tênis,pandeirocapacete | Maria Paulina |
| 27-Wallisson Martins Gomes | Camisacalça,tênis,pandeiro capacete | Wallisson |
| 28-Anita de Paulo do Santos | Camisa,calça,tênis,pandeirocapacete | Anita de Paulo |
| 29-Maria Gilda Tomaz Silva | Camisa,calça,tênis,pandeirocapacete | Maria Gilda Tomaz Silva |
| 30-Lucima de Paula Gonçalves | Camisacalça,tênis,pandeiro capacete | Faleceu |
| 31-Sonia Eliete da Silva | Camisa,calça,tênis,pandero capacete | Sonia Eliete |
| 32-Edilane Alves Martins | Camisa,calça,tênis,pandeirocapacete | Edilane |
| 33- Alecssandro Silva Braz | Camisa,calça,tênis,pandeiro,capace | Alecssandro |

Angellina

RECEBEMOS DE COMERCIAL K D SOM E LUZ LTDA OS PRODUTOS / SERVIÇOS CONSTANTES DA NOTA FISCAL INDICADO AO LADO
 EMISSÃO 10/05/2023 - DEST. / REM: ASSOCIACAO CULTURAL DE CONGADO DE JOAO MONLEVADE - VALOR TOTAL: R\$ 1.680,00

49
A
NF-e
Nº 000001109
SÉRIE 001

DATA DE RECEBIMENTO IDENTIFICAÇÃO E ASSINATURA DO RECEBEDOR

IDENTIFICAÇÃO DO EMITENTE
COMERCIAL K D SOM E LUZ LTDA
 AV: GETULIO VARGAS, 3991 - CARNEIRINHO -
 CEP: 35930-002 - JOAO MONLEVADE - MG
 TEL: (31)3852-2378

DANFE
 DOCUMENTO AUXILIAR DA
 NOTA FISCAL ELETRÔNICA
 0 - ENTRADA
 1 - SAÍDA
 Nº 000001109 fl. 1 / 1
 SÉRIE 001



CHAVE DE ACESSO
 3123 0511 1417 7200 0160 5500 1000 0011 0914 4067 2896
 Consulta de autenticidade no portal nacional da NF-e
 www.nfe.fazenda.gov.br/portal
 ou no site da Sefaz Autorizadora
 PROTOCOLO DE AUTORIZAÇÃO DE USO
 131235372124422
 CNPJ / CPF
 11.141.772/0001-60

NATUREZA DE OPERAÇÃO
 Venda de mercadoria adquirida ou recebida de terceiros
 INSCRIÇÃO ESTADUAL
 0014021480005

DESTINATÁRIO / REMETENTE
 NOME / RAZÃO SOCIAL
 ASSOCIACAO CULTURAL DE CONGADO DE JOAO MONLEVADE
 ENDEREÇO
 R PADRE EUSTAQUIO, 08
 MUNICÍPIO
 JOAO MONLEVADE
 FONE / FAX
 (31)9893-2031
 UF
 MG
 INSCRIÇÃO ESTADUAL
 35930-382
 DATA DA EMISSÃO
 10/05/2023
 DATA SAÍDA / ENTRADA
 10/05/2023
 HORA DA SAÍDA
 18:22:00

| CÁLCULO DO IMPOSTO | | BASE CÁLC. ICMS SUBST. | | VALOR DO ICMS SUBST. | | VALOR TOTAL DOS PRODUTOS | |
|-------------------------|------|------------------------|------|----------------------|------|--------------------------|----------|
| BASE DE CÁLCULO DO ICMS | 0,00 | VALOR DO ICMS | 0,00 | VALOR DO ICMS SUBST. | 0,00 | VALOR TOTAL DOS PRODUTOS | 1.680,00 |
| VALOR DO FRETE | 0,00 | VALOR DO SEGURO | 0,00 | OUTRAS DESP. ACESS. | 0,00 | VALOR TOTAL DA NOTA | 1.680,00 |
| DESCONTO | 0,00 | VALOR DO IPI | 0,00 | | | | |

TRANSPORTADOR / VOLUMES TRANSPORTADOS
 RAZÃO SOCIAL
 FRETE POR CONTA
 9 - SEM FRETE
 CÓDIGO ANTT
 PLACA DO VEÍCULO
 UF
 CNPJ / CPF
 ENDEREÇO
 MUNICÍPIO
 UF
 INSCRIÇÃO ESTADUAL
 QUANTIDADE
 ESPÉCIE
 MARCA
 NUMERAÇÃO
 PESO BRUTO
 PESO LÍQUIDO

| DADOS DO PRODUTO / SERVIÇOS | | | | | | | | | | | | | | |
|-----------------------------|---|----------|-------|------|-------|--------|----------------|----------------|---------------|-----------------|----------------|--------------|----------------|---------------|
| CÓDIGO DO PROD. / SERV. | DESCRIÇÃO DO PRODUTO / SERVIÇO | NCM / SH | CSOSN | CFOP | UNID. | QUANT. | VALOR UNITÁRIO | VALOR DESCONTO | VALOR LÍQUIDO | BASE CÁLC. ICMS | VALOR I.C.M.S. | VALOR I.P.I. | ALÍQUOTAS ICMS | ALÍQUOTAS IPI |
| 7908334109624 | PANDEIRO 10" FORMICA PLAT INX BATUKA | 92060000 | 0102 | 5102 | UN | 9,00 | 100,00 | 0,00 | 900,00 | 0,00 | 0,00 | 0,00 | 0,00 | 0,00 |
| 7908334109617 | PANDEIRO 10 ABS PLAT INOX PELE LEITOSA SORTIDO EAN: 7908334109617 | 92060000 | 0102 | 5102 | UN | 5,00 | 100,00 | 0,00 | 500,00 | 0,00 | 0,00 | 0,00 | 0,00 | 0,00 |
| 12002 | PELE LEITOSA 08" EAN: 7898580480731* | 92099900 | 0102 | 5102 | UN | 4,00 | 25,00 | 0,00 | 100,00 | 0,00 | 0,00 | 0,00 | 0,00 | 0,00 |
| 2003 | PELE LEITOSA 10" EAN: 7898580480670* | 92099900 | 0102 | 5102 | UN | 6,00 | 30,00 | 0,00 | 180,00 | 0,00 | 0,00 | 0,00 | 0,00 | 0,00 |

DADOS ADICIONAIS
 INFORMAÇÕES COMPLEMENTARES
 DOCUMENTO EMITIDO POR ME OU EPP OPTANTE PELO SIMPLES NACIONAL NAO GERA DIREITO A CREDITO FISCAL DO ICMS E IPI Trib aprox ___ Federal, ___ Estadual e ___ Municipal
 Formas de Pagto.: Dinheiro R\$ 1.680,00

RESERVADO AO FISCO

Estampado

51
A

SOLICITAÇÃO DE ORÇAMENTO

Nome e Razão Social: Kerlon Eletro (Comercial KD Som e Luz
 Endereço: Av. Getúlio Vargas nº 4353
 Fone: 3852.2378 CEP: 35.930.002
 Cidade/UF: João Monlevade - MG CNPJ ou CPF: 11.141.772/0001-60

| ITEM | QUT. | UN | DESCRIÇÃO | VR. UNIT. | VR. TO |
|--------------|------|-------|--------------|-----------|-----------------|
| 01 | 14 | Unid. | Pandeiro 10" | 100,00 | 1.400,00 |
| 01 | 04 | Unid | Pele de 08" | 25,00 | 100,00 |
| 01 | 06 | Unid | Pele de 10" | 30,00 | 180,00 |
| TOTAL | | | | | 1.680,00 |

Observação: Detalhamento no descritivo a cima

1) Válida da proposta: 30 dias

Local e data: João Monlevade, 05/08/2011
 Assinatura do Representante Legal

11141772/0001 60
 Comercial KD Som & Luz Ltda. - ME
 Av. Getúlio Vargas, 4353 Lj. A
 Carneirinhos CEP 35.930-002
 João Monlevade - MG

Handwritten signature

59
A

SOLICITAÇÃO DE ORÇAMENTO

Nome e Razão Social: Lojas Rafs Eletro LTDA

Endereço: Rua São José, 240 C Centro

Fone: 31-97208-3660 CEP: 35.900-002

Cidade/UF: Itabira, MG CNPJ ou CPF: 29.033.051/0001-00

| ITEM | QUT. | UN | DESCRIÇÃO | VR. UNIT. | VR. TO |
|--------------|------|-------|--------------|-----------|-----------------|
| 01 | 14 | Unid. | Pandeiro 10" | 110,00 | 1.540,00 |
| 01 | 04 | Unid | Pele de 08" | 28,00 | 112,00 |
| 01 | 06 | Unid | Pele de 10" | 32,00 | 192,00 |
| TOTAL | | | | | 1.844,00 |

Observação: Detalhamento no descritivo a cima

1) Válida da proposta: 30 dias

Local e data: Buenos Aires do Mota
Assinatura do Representante Legal



Munizópolis

**JONATAS BORGES FUNSECA COMERCIO DE
VARIEDADES**

AV. GETULIO VARGAS, 4938 loja A

carneirinhos

JOAO MONLEVADE

MG

35.930-003

DANFE

Documento auxiliar
da Nota Fiscal
Eletrônica

Saída: 1

Entrada: 0

1

FL 1 / 1

Nº: 1

Série: 0



CHAVE DE ACESSO

3123 0629 8380 3200 0142 5500 0000 0000 0116 5653 2818

Consulta de autenticidade no portal nacional da NF-e
www.nfe.fazenda.gov.br ou no site da Sefaz Autorizadora

53
A

NATUREZA DA OPERAÇÃO
VENDA DE MERCADORIA ADQUIRIDA OU RECEBIDA POR TERCEIROS

PROTOCOLO DE AUTORIZAÇÃO DE USO

131235440987824 15/06/2023 10:08:26

INSCRIÇÃO ESTADUAL

31428010076

INSCRIÇÃO ESTADUAL SUB. TRIBUTARIA

CNPJ

29.838.032/0001-42

DESTINATÁRIO/REMETENTE

NOME RAZÃO SOCIAL

NF-E EMITIDA EM AMBIENTE DE HOMOLOGAÇÃO - SEM VALOR FISCAL

CNPJ/CPF

05.138.883/0001-14

DATA DA EMISSÃO

15-06-2023

ENDEREÇO

RUA PADRE EUSTÁQUIO, 8

BAIRRO/DISTRITO

LARANJEIRAS

CEP

35.930-382

DATA DA ENTRADA/SAÍDA

15-06-2023

MUNICÍPIO

JOAO MONLEVADE

FONE/FAX

(31) 99893-2031

UF

MG

INDICADOR IE

2-Isento

INSCRIÇÃO ESTADUAL

HORA DA ENTRADA/SAÍDA

10:08:00

CÁLCULO DO IMPOSTO

BASE DE CÁLCULO DE ICMS

0,00

VALOR DO ICMS

0,00

BASE DE CALC. DE ICMS ST

0,00

VALOR DO ICMS ST

0,00

VALOR TOTAL DOS PRODUTOS

2.610,00

VALOR DO FRETE

0,00

VALOR DO SEGURO

0,00

DESCONTO

0,00

OUTRAS DESP. ACESSÓRIAS

0,00

VALOR DO IPI

0,00

VALOR TOTAL DA NOTA

2.610,00

TRANSPORTADOR/VOLUMES TRANSPORTADOS

RAZÃO SOCIAL

FRETE POR CONTA

9 - Sem Frete

CODIGO ANTT

PLACA VEICULO

UF

CNPJ/CPF

ENDEREÇO

MUNICÍPIO

UF

INSCRIÇÃO ESTADUAL

QUANTIDADE

ESPECIE

MARCA

NUMERAÇÃO

PESO BRUTO

PESO LIQUIDO

DADOS DO PRODUTO/SERVIÇO

| CÓD. PROD. | DESCRIÇÃO DO PRODUTO/SERVIÇO | NCM/SH | CSOSN | CFOP | UNID | QTD. | VLR.UNIT. | VLR.TOTAL | BC.ICMS | VLR.ICMS | VLR.IPI | ALÍQUOTAS | |
|------------|------------------------------|----------|-------|------|------|---------|-----------|-----------|---------|----------|---------|-----------|------|
| | | | | | | | | | | | | ICMS | IPI |
| 03 | TÊNIS ADULTO | 64041900 | 0900 | 5102 | PAR | 29.0000 | 90,00 | 2.610,00 | 0,00 | 0,00 | 0,00 | 0,0000 | 0,00 |

DADOS ADICIONAIS

INFORMAÇÕES COMPLEMENTARES
DOCUMENTO EMITIDO POR ME OU EPP OPTANTE PELO SIMPLES NACIONAL. NÃO GERA DIREITO A CRÉDITO FISCAL DE IPI. - VOCÊ PAGOU APROXIMADAMENTE: R\$351,04 DE TRIBUTOS FEDERAIS, R\$469,80 DE TRIBUTOS ESTADUAIS, R\$0,00 DE TRIBUTOS MUNICIPAIS.

RESERVADO AO FISCO

Miguel

RECEBEMOS DE KASUAL LOJA DE DEPTO LTDA OS PRODUTOS / SERVIÇOS CONSTANTES DA NOTA FISCAL INDICADO AO LADO
 EMISSÃO: 14/07/2023 - DEST. / REM.: ASSOCIACAO CULTURAL DE CONGADO DE JOAO MONLEVADE - VALOR TOTAL: R\$ 340,00

NF-e
 Nº 000001623
 SÉRIE 001

DATA DE RECEBIMENTO IDENTIFICAÇÃO E ASSINATURA DO RECEBEDOR

IDENTIFICAÇÃO DO EMITENTE
KASUAL LOJA DE DEPTO LTDA

 AV. GETULIO VARGAS, 4803 LOJA -
 CARNEIRINHOS - CEP:35930-003 - JOAO
 MONLEVADE - MG
 TEL.: (31)3852-5870 - FAX:
 kasualcalcados@yahoo.com.br

DANFE
 DOCUMENTO AUXILIAR DA
 NOTA FISCAL ELETRÔNICA
 0 - ENTRADA **1**
 1 - SAÍDA
 Nº 000001623 fl. 1 / 1
 SÉRIE 001



CHAVE DE ACESSO
 3123 0700 2276 6700 0121 5500 1000 0016 2310 3459 2258
 Consulta de autenticidade no portal nacional da NF-e
 www.nfe.fazenda.gov.br/portal
 ou no site da Sefaz Autorizadora

NATUREZA DE OPERAÇÃO
 Venda de mercadoria adquirida ou recebida de terceiros
 INSCRIÇÃO ESTADUAL DO SUBST. TRIB. CNPJ / CPF
 3629017240076 00.227.667/0001-21

DESTINATÁRIO / REMETENTE
 NOME / RAZÃO SOCIAL ASSOCIACAO CULTURAL DE CONGADO DE JOAO MONLEVADE CNPJ / CPF 05.138.883/0001-14 DATA DA EMISSÃO 14/07/2023
 ENDEREÇO RUA PADRE EUSTAQUIO, 08 BAIRRO / DISTRITO LARANJEIRAS UF MG INSCRIÇÃO ESTADUAL 35930-382 DATA SAÍDA / ENTRADA
 MUNICÍPIO JOAO MONLEVADE FONE / FAX (31)9893-2031 UF MG

| | | | | | |
|---------------------------|------|-----------------|------------------------|----------------------|--------------------------|
| CÁLCULO DO IMPOSTO | | VALOR DO ICMS | BASE CÁLC. ICMS SUBST. | VALOR DO ICMS SUBST. | VALOR TOTAL DOS PRODUTOS |
| BASE DE CÁLCULO DO ICMS | 0,00 | 0,00 | 0,00 | 0,00 | 340,00 |
| VALOR DO FRETE | 0,00 | VALOR DO SEGURO | 0,00 | VALOR DO IPI | 0,00 |
| 0,00 | 0,00 | DESCONTO | 0,00 | OUTRAS DESP. ACESS. | 0,00 |
| | | | | | VALOR TOTAL DA NOTA |
| | | | | | 340,00 |

TRANSPORTADOR / VOLUMES TRANSPORTADOS
 RAZÃO SOCIAL FRETE POR CONTA 4 - PROP/DEST CÓDIGO ANTT PLACA DO VEÍCULO UF CNPJ / CPF
 ENDEREÇO MUNICÍPIO UF INSCRIÇÃO ESTADUAL
 QUANTIDADE 4 ESPÉCIE CAIXAS MARCA NUMERAÇÃO PESO BRUTO PESO LÍQUIDO

| DADOS DO PRODUTO / SERVIÇOS | | | | | | | | | | | | | | |
|-----------------------------|--------------------------------|----------|-------|------|-------|--------|----------------|----------------|---------------|-----------------|----------------|--------------|----------------|------|
| CODIGO DO PROD. / SERV. | DESCRIÇÃO DO PRODUTO / SERVIÇO | NCM / SH | CSOSN | CFOP | UNID. | QUANT. | VALOR UNITÁRIO | VALOR DESCONTO | VALOR LÍQUIDO | BASE CÁLC. ICMS | VALOR I.C.M.S. | VALOR I.P.I. | ALÍQUOTAS ICMS | IPÍ |
| 60428 | C PICCADILLY 103026 SAPATILHA | 64029990 | 5102 | 5102 | PAR | 3,00 | 85,00 | 0,00 | 255,00 | 0,00 | 0,00 | 0,00 | 0,00 | 0,00 |
| 60199 | C MODARE 7035646 MOCASSIM | 64041900 | 5102 | 5102 | PAR | 1,00 | 85,00 | 0,00 | 85,00 | 0,00 | 0,00 | 0,00 | 0,00 | 0,00 |

DADOS ADICIONAIS
 INFORMAÇÕES COMPLEMENTARES
 DOCUMENTO EMITIDO POR ME OU EPP OPTANTE PELO SIMPLES NACIONAL NAO GERA DIREITO A CREDITO FISCAL DO ICMS E IPI Trib aprox ___ Federal, ___ Estadual e ___ Municipal
 Formas de Pagto.: Dinheiro R\$ 340,00 MD-5: 91f41d3877f9cb6d807b857b9118b7be
 RESERVADO AO FISCO

Handwritten signature

Orçamento

| | | | |
|----|------------------|--------|---------|
| 29 | Bênis All Star | 132,00 | 3828,00 |
| 04 | Soquetes Sua Via | 85,00 | 340,00 |

06.052.027/0001-04

Silva Rosa Calçados Ltda. - ME

Av. Getúlio Vargas, 5.265

Carneirinhos - CEP 35.930-003

João Monlevade - MG

Juliana

Muzaleis

54
A

ORÇAMENTO

Segue orçamento / proposta para análise.

| Produto | Qtde | Valor Unitário |
|------------------|------|----------------|
| Calçado feminino | 04 | R\$ 85,00 |
| | | |

Total: R\$ 340,00

Orçamento valido por 07 dias

Forma de pagamento à vista

Ele & Ela Calçados

CNPJ: 00.227.667/0001-21

Razão social: Kasual Loja de Depto Ltda

Av. Getúlio Vargas, nº 4803, centro – João Monlevade-MG

Cep: 35930-003

Contato: 3852-5870 Glória

Miguel



NOTA EXPLICATIVA

A ASSOCIAÇÃO CULTURAL CONGADO DE JOÃO MONLEVADE, vem esclarecer que foi realizado o pagamento no valor de R\$ 1.316,24 (um mil, trezentos e dezesseis reais e vinte e quatro centavos), no dia 15/02/2023 e o pagamento no valor de R\$ 1.002,73 (um mil e dois reais e setenta e três centavos) no dia 19/05/2023 ao fornecedor José Márcio Martins Indústria e que estes pagamentos são referentes a Nota Fiscal nº 036.750.682 no valor total de R\$ 2.318,97 (dois mil, trezentos e dezoito reais e noventa e sete centavos), é o que nos cabe esclarecer.

João Monlevade, 18 de Janeiro de 2024.

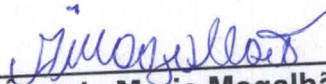

Angela Maria Magalhães
Presidente da OSC



GOVERNO DO ESTADO DE MINAS GERAIS
SECRETARIA DE ESTADO DE FAZENDA DE MINAS GERAIS
CNPJ 16907746000113

DANFE Documento Auxiliar da Nota Fiscal Eletrônica

0 - Entrada
1 - Saída **1**
Nº: 036.750.882
Série: 890
Folha: 001 / 001



CHAVE DE ACESSO

3123 0516 9077 4E00 0113 5589 0038 7506 8218 2893 7928

Consulta de autenticidade no portal nacional de NF-e
www.nfe.fazenda.gov.br/portal ou no site de Sefaz

NATUREZA DA OPERAÇÃO
VENDA

PROTOCOLO DE AUTORIZAÇÃO DE USO

131235388475967 - 19/05/2023

NOME / NOME EMPRESARIAL: JOSE MARCO MARTINS 26412799672
ENDEREÇO: AVEN DA GETULIO VARGAS, 4336
MUNICÍPIO: 3304 - JOAO MONLEVADE
FONE / FAX: 31993584256
UF: MG
PAIS: BRASIL
CEP: 35930-002
INSCRIÇÃO ESTADUAL: 003113717.00-00
DATA DA EMISSÃO: 19/05/2023
DATA ENTRADA/SAÍDA: 19/05/2023
HORA ENTRADA/SAÍDA

NOME / NOME EMPRESARIAL: ASSOCIACAO CULTURAL DE CONGADO DE JOAO MONLEVADE
ENDEREÇO: RUA PADRE EUSTAQUIO, 08
MUNICÍPIO: 3304 - JOAO MONLEVADE
FONE / FAX
UF: MG
PAIS: BRASIL
CEP: 35930-382
INSCRIÇÃO ESTADUAL

BASE CÁLCULO ICMS: VALOR ICMS, BASE CALC. ICMS ST, VALOR ICMS ST, VALOR TOTAL DOS PRODUTOS R\$ 2.318,97
VALOR DO FRETE, VALOR DO SEGURO, VALOR DO DESCONTO, OUTRAS DESPESAS, VALOR TOTAL DO IPI, VALOR TOTAL DA NOTA R\$ 2.318,97

Nº DAE ICMS SOBRE A OPERAÇÃO, Nº DAE ICMS SOBRE A PRESTAÇÃO, NÚMERO E DATA (AAB / A)

RAZÃO SOCIAL, FRETE POR CONTA 1 - DESTINATÁRIO/REMETENTE, CÓDIGO ANTI, PLACA DO VEÍCULO, UF, CPF / CNPJ

ENDEREÇO, MUNICÍPIO, UF, INSCRIÇÃO ESTADUAL

QUANTIDADE, ESPÉCIE, MARCA, NÚMERO, PESO BRUTO, PESO LÍQUIDO

| Nº ITEM | DESCRIÇÃO DOS PRODUTOS/SERVÇOS | NCM/SH | CST | CFOP | UNIDADE | QUANTIDADE | VALOR UNITÁRIO | VALOR TOTAL | BC ICMS | VALOR ICMS | VALOR IPI | ALÍQUOTAS | |
|---------|--------------------------------|----------|-----|------|---------|------------|----------------|-------------|---------|------------|-----------|-----------|------|
| | | | | | | | | | | | ICMS | IPI | |
| 01 | OUTROS - TECIDO DE ALGODÃO | 60012100 | 40 | 5102 | METRO | 3,0000 | 30,9400 | 92,82 | 0,00 | 0,00 | 0,00 | 0,00 | 0,00 |
| 02 | OUTROS - FITA Nº5 | 58063200 | 40 | 5102 | PC | 51,0000 | 43,6500 | 2.226,15 | 0,00 | 0,00 | 0,00 | 0,00 | 0,00 |

DADOS ADICIONAIS
INFORMAÇÕES COMPLEMENTARES / MOTIVO DE EMISSÃO
VALOR TOTAL DA NOTA FISCAL R\$ 2390,70 DESCONTO DE 3% VALOR LÍQUIDO R\$ 2318,97. Tipo de Emissão: Normal

RESERVADO AO FISCO

Handwritten signature

59
A

NFA-e
Nº 039.616.558
SÉRIE 890

Identificação e Assinatura do Recebedor

GOVERNO DO ESTADO DE MINAS GERAIS
SECRETARIA DE ESTADO DE FAZENDA DE MINAS GERAIS
CNPJ: 16907746000113

DANFE
Documento Auxiliar da Nota Fiscal
Avulsa Eletrônica

0 - Entrada
1 - Saída 1

Nº: 039.616.558
Série: 890
Folha: 001 / 001

CHAVE DE ACESSO
3123 0716 9077 4600 0113 5589 0039 6165 5816 2993 4390

Consulta de autenticidade no portal nacional da NF-e
www.nfe.fazenda.gov.br/portal ou no site da Sefaz

PROTÓCOLO DE AUTORIZAÇÃO DE USO
131235480417644 - 13/07/2023

NATUREZA DA OPERAÇÃO
VENDA

REMETENTE
NOME / NOME EMPRESARIAL
JOSE MARCIO MARTINS 26412799672
ENDEREÇO
AVENIDA GETULIO VARGAS, 4336
MUNICÍPIO
3304 - JOAO MONLEVADE
FONE / FAX
31993584256
UF
MG
PAÍS
BRASIL
CEP
29.479.480/0001-05
35930-002
INSCRIÇÃO ESTADUAL
003113717.00-00
CPF / CNPJ
29.479.480/0001-05
DATA DA EMISSÃO
13/07/2023
DATA ENTRADA/SAÍDA
13/07/2023
HORA ENTRADA/SAÍDA

DESTINATÁRIO
NOME / NOME EMPRESARIAL
ASSOCIACAO CULTURAL DE CONGADO DE JOAO MONLEVADE
ENDEREÇO
RUA PADRE EUSTAQUIO, 08
MUNICÍPIO
3304 - JOAO MONLEVADE
FONE / FAX
UF
MG
PAÍS
BRASIL
CEP
35930-382
INSCRIÇÃO ESTADUAL
05.138.883/0001-14
CPF / CNPJ

CÁLCULO IMPOSTO
E CÁLCULO ICMS
VALOR ICMS
BASE CALC. ICMS ST
VALOR ICMS ST
VALOR TOTAL DOS PRODUTOS
R\$ 381,50
VALOR TOTAL DA NOTA
R\$ 381,50
VALOR DO FRETE
VALOR DO SEGURO
VALOR DO DESCONTO
OUTRAS DESPESAS
VALOR TOTAL DO IPI

TRANSPORTADOR/VOLUMES TRANSPORTADOS
NOME / RAZÃO SOCIAL
ENDEREÇO
MUNICÍPIO
QUANTIDADE
ESPÉCIE
MARCA
NÚMERO
FRETE POR CONTA
1 - DESTINATÁRIO/REMETENTE
CÓDIGO ANTT
PLACA DO VEÍCULO
UF
CPF / CNPJ
INSCRIÇÃO ESTADUAL
PESO BRUTO
PESO LÍQUIDO

| Nº ITEM | DESCRIÇÃO DOS PRODUTOS/SERVIÇOS | NCM/SH | CST | CFOP | UNIDADE | QUANTIDADE | VALOR UNITÁRIO | VALOR TOTAL | BC ICMS | VALOR ICMS | VALOR IPI | ALÍQUOTAS ICMS | ALÍQUOTAS IPI |
|---------|--|----------|-----|------|---------|------------|----------------|-------------|---------|------------|-----------|----------------|---------------|
| 01 | OUTROS - MARABU BRANCO | 48025899 | 40 | 5102 | PC | 11,0000 | 8,5000 | 93,50 | 0,00 | 0,00 | 0,00 | 0,00 | 0,00 |
| 02 | OUTROS - CARTELAS DE APLICAÇÃO ADESIVA | 39199090 | 40 | 5102 | UN | 48,0000 | 6,0000 | 288,00 | 0,00 | 0,00 | 0,00 | 0,00 | 0,00 |

DADOS ADICIONAIS
INFORMAÇÕES COMPLEMENTARES / MOTIVO DE EMISSÃO
Tipo de Emissão: Normal

RESERVADO AO FISCO

ESTADO DE MINAS GERAIS
15 de Junho de 1891

A



Pedrasias Decoracao, valor R\$6,00 ~~em~~ cada

LIRIOS BULTERIAS
AV: GETULIO VARGAS, 4906
JOAO NOLEVADE
CNPJ: 06.915.890/01-59

~~R\$6,00~~ x 48 = ~~R\$288,00~~ -

no dinheiro 10% = R\$259,20

no debito e Rix = 5% = R\$273,60

no ~~em~~ credito divide de 4x

Amigaluz

RECEBEMOS DE MACON MANUTENCAO, REPAROS E OPERACOES LTDA OS PRODUTOS / SERVIÇOS CONSTANTES DA NOTA FISCAL INDICADO AO LADO
 EMISSÃO: 10/07/2023 - DEST. / REM.: ASSOCIACAO CULTURAL DE CONGADO DE JOAO MONLEVADE - VALOR TOTAL: R\$ 66,93

NF-e 65
 Nº 000028791 A
 SÉRIE 001

DATA DE RECEBIMENTO

IDENTIFICAÇÃO E ASSINATURA DO RECEBEDOR

IDENTIFICAÇÃO DO EMITENTE

MACON MANUTENCAO, REPAROS E OPERACOES LTDA

AVENIDA GETULIO VARGAS, 5248 LOJA - CARNEIRINHOS -
 CEP:35930-003 - JOAO MONLEVADE - MG
 TEL: (31)3852-5600 - FAX: (31)3852-5600
 www.maconmro.com.br
 macon.ferragens@gmail.com

DANFE
 DOCUMENTO AUXILIAR DA
 NOTA FISCAL ELETRÔNICA
 0 - ENTRADA
 1 - SAÍDA
 Nº 000028791 fl. 1 / 1
 SÉRIE 001



CHAVE DE ACESSO
 3123 0706 0592 0700 0118 5500 1000 0287 9115 0117 2830

Consulta de autenticidade no portal nacional da NF-e
 www.nfe.fazenda.gov.br/portal
 ou no site da Sefaz Autorizadora

PROTOCOLO DE AUTORIZAÇÃO DE USO
 131235477178542

NATUREZA DE OPERAÇÃO

Lancamento efetuado em decorrência de emissão de documento f

CNPJ / CPF

06.059.207/0001-18

INSCRIÇÃO ESTADUAL

INSCRIÇÃO ESTADUAL DO SUBST. TRIB.

3622709310016

DESTINATÁRIO / REMETENTE

ASSOCIACAO CULTURAL DE CONGADO DE JOAO MONLEVADE

CNPJ / CPF

05.138.883/0001-14

DATA DA EMISSÃO

10/07/2023

NOME / RAZÃO SOCIAL

BAIRRO / DISTRITO
 LARANJEIRAS

CEP

35930-382

DATA SAÍDA / ENTRADA

ENDEREÇO

RUA PADRE EUSTAQUIO, 08

UF

MG

INSCRIÇÃO ESTADUAL

HORA DA SAÍDA

MUNICÍPIO

JOAO MONLEVADE

FONE / FAX

(31)9893-2031

CÁLCULO DO IMPOSTO

| | | | | | |
|-------------------------|-----------------|------------------------|----------------------|---------------------------|--------------------------|
| BASE DE CÁLCULO DO ICMS | VALOR DO ICMS | BASE CÁLC. ICMS SUBST. | VALOR DO ICMS SUBST. | VALOR APROX. DOS TRIBUTOS | VALOR TOTAL DOS PRODUTOS |
| 0,00 | 0,00 | 0,00 | 0,00 | 24,47 | 66,93 |
| VALOR DO FRETE | VALOR DO SEGURO | DESCONTO | OUTRAS DESP. ACESS. | VALOR DO IPI | VALOR TOTAL DA NOTA |
| 0,00 | 0,00 | 0,00 | 0,00 | 0,00 | 66,93 |

TRANSPORTADOR / VOLUMES TRANSPORTADOS

| | | | | | |
|--------------|-----------------|-------------|------------------|------------|--------------------|
| RAZÃO SOCIAL | FRETE POR CONTA | CÓDIGO ANTT | PLACA DO VEÍCULO | UF | CNPJ / CPF |
| | 9 - SEM FRETE | | | | |
| ENDEREÇO | MUNICÍPIO | | | UF | INSCRIÇÃO ESTADUAL |
| | | | | | |
| QUANTIDADE | ESPÉCIE | MARCA | NUMERAÇÃO | PESO BRUTO | PESO LÍQUIDO |

DADOS DO PRODUTO / SERVIÇOS

| CÓDIGO DO PROD. / SERV. | DESCRIÇÃO DO PRODUTO / SERVIÇO | NCM / SH | CST | CFOP | UNID. | QUANT. | VALOR UNITÁRIO | VALOR DESCONTO | VALOR LÍQUIDO | BASE CÁLC. ICMS | VALOR I.C.M.S. | VALOR I.P.I. | ALÍQUOTAS ICMS | ALÍQUOTAS IPI |
|-------------------------|--------------------------------|----------|-----|------|-------|--------|----------------|----------------|---------------|-----------------|----------------|--------------|----------------|---------------|
| 2089 | REBITE REPUXO 312 3.2X12 | 83082000 | 000 | 5929 | UN | 100,00 | 0,185 | 0,00 | 18,48 | 0,00 | 0,00 | 0,00 | 0,00 | 0,00 |
| 21653 | SILICONE 250ML INCOLOR UNIPEGA | 35061090 | 000 | 5929 | UN | 1,00 | 20,240 | 0,00 | 20,24 | 0,00 | 0,00 | 0,00 | 0,00 | 0,00 |
| 16701 | CHAPA GALV.0.50X300MM | 72104910 | 000 | 5929 | KG | 1,50 | 18,807 | 0,00 | 28,21 | 0,00 | 0,00 | 0,00 | 0,00 | 0,00 |

DADOS ADICIONAIS

INFORMAÇÕES COMPLEMENTARES
 NFCe Ref.:(3123 0706 0592 0700 0118 6500 2000 1408 3616 3719 0208)
 Trib aprox R\$ 12,42 Federal e R\$ 12,05 Estadual Fonte: IBPT/empresometro.com.br 75B7F2
 Banco R\$ 66,93 MD-5: 2aeb82f7f836870ff4c8837f7b1bf51e NFC-e: 000140836-2

RESERVADO AO FISCO

Empresometro

66
A

MACON MANUTENÇÃO, REPAROS E OPERAÇÕES LTDA
CNPJ: 06.059.207/0001-18 IE: 362.270.931/0016
AVENIDA REJULIA VARGAS 5248 LOJA CARNEIRINHOS
JOÃO MONLEVADE - MG
Telefone: (31) 3852-5600

DOCUMENTO BOM DE NOTA FISCAL DE CONSUMIDOR ELETRÔNICA

| Código | Descrição | Qtde | Unit | Total |
|---------------------|--------------------------|----------|-------|-------|
| 2089 | REBITE REPUXO 312 3,2X12 | 100,00UN | 0,20 | 20,00 |
| | Desconto | | | -1,52 |
| 21653 | SILICONE TUBO INCOLOR UN | 1,00UN | 21,90 | 21,90 |
| | Desconto | | | -1,66 |
| 16701 | CHAPA GALV 0,56X300MM | 1,50KG | 20,35 | 30,53 |
| | Desconto | | | -2,32 |
| Qtde Total de Itens | | | | 3 |
| Valor Total R\$ | | | | 72,43 |
| Descontos R\$ | | | | 5,50 |
| Valor a Pagar R\$ | | | | 66,93 |
| BOM R\$ | | | | 66,93 |

Consulte pela chave de acesso em
<https://portaisped.fazenda.mg.gov.br/portainfce>
3123 0706 0592 0700 0118 6500 2000 1408 3616 3719 0208

Nfe: 000140836-002 18/07/2023 10:12:48
Aut: 131239917798226 18/07/2023 10:12:48

CONSUMIDOR CNPJ: 06.136.093/0001-14
16057-ASSOCIAÇÃO RURAL DE SERRADO DE JOÃO MONLEVADE
End.: RUA PADRE LUSTAGUJO, 08 LARANJEIRAS, JOÃO MONLEVADE-MG



Ver.: 01.08.02.012 040000041200 Trib aprox R\$: ___ Fed. ___
Est e ___ Hip Fonte: BR/expresso@e.com.br 316342 OS:
000140836-62 VEND. OBRIGADO !!! N. 6506-1689 OBRIGADO E VOLTA
SEMPRE !!!!

Miguel

67
A

DOCUMENTO AUXILIAR DE VENDA - ORÇAMENTO
NÃO É DOCUMENTO FISCAL - NÃO É VÁLIDO COMO RECIBO E COMO GARANTIA DE MERCADORIA
NÃO COMPROVA PAGAMENTO

Identificação do Estabelecimento Emitente

CNPJ: 06.059.207/0001-18

MACON Manutenção, Reparos e Operações

Identificação do Destinatário

Cliente: 16057 - ASSOCIACAO CULTURAL DE CONGADO DE JOAO MONLEVADE

Endereço: RUA PADRE EUSTAQUIO 08

Cidade: JOÃO MONLEVADE - MG

CNPJ / CPF: 05.138.883/0001-14

Compl.

Bairro: LARANJEIRAS

Telefone: (31) 9893-2031 Celular:

IE / CI:

Data Emissão: 10/07/2023 - 10:06:13

Vendedor: RONALDO (31) 9-8536-1689

Nº do Documento: 0000041200

Nº do Documento Fiscal: _____

Validade do Orçamento: 09/08/2023

| Item | Código | Qtidade | Descrição | CST | Pr.Unit | Desc. | Pr.Venda | Total |
|------|--------|---------|-------------------------------|-----|---------|-------|----------|-------|
| 1 | 2089 | 100 | REBITE REPUXO 312 3,2X12 | 000 | 0,20 | 0,02 | 0,18 | 18,48 |
| 2 | 21653 | 1 | SILICONE 250ML INCOLOR UNIPEG | 000 | 21,90 | 1,66 | 20,24 | 20,24 |
| 3 | 16701 | 1,5 | CHAPA GALV.0.50X300MM | 000 | 20,35 | 1,54 | 18,81 | 28,21 |

Transação: BANCO 66,93

Observação:

Total: 66,93

OBRIGADO E VOLTE SEMPRE !!!!

ASSOCIACAO CULTURAL DE CONGADO DE JOAO MONLEVADE

Vendedor

É VEDADA A AUTENTICAÇÃO DESTE DOCUMENTO

MACON Manutenção, Reparos e Operações
Telefone: (31) 3852-5600 - Celular: (31) 3852-5600
AVENIDA GETULIO VARGAS, 5248 - CARNEIRINHOS
JOÃO MONLEVADE - MG CEP: 35930-003
CNPJ: 06.059.207/0001-18 - IE: 362.270.931/0016
www.maconmro.com.br / macon.ferragens@gmail.com

Mugoleto



8. COMPROVANTE DE DEVOLUÇÃO DE RECURSOS – quando for o caso
(anexar comprovante de transferência)

| ITEM | VALOR R\$ | MOTIVO DA DEVOLUÇÃO | OBSERVAÇÃO |
|------|--------------|----------------------------------|------------|
| | R\$ 4.142,15 | Saldo não utilizado na parceria. | |

João Monlevade, 21 de fevereiro de 2024.

Almagallou

Responsável pela Prestação de Contas
CPF:

Luizela Maria Magalhães
Presidente da OSC

70
A

Cliente

Nome

ASSOCIACAO C J MONLEVADE

Agência

2220-9

Conta

56.506-7

| Movimento Data | Dep. origem | Histórico | Documento | Valor | Saldo |
|-------------------------|-------------|---|-------------|------------|----------------------|
| 27/07/2023 | | Saldo Anterior | 300.003 | 4.141,03 C | 0,00 C 4.141,03 C |
| 20/02/2024 | | TED DEVOLVIDA AG OU CNT DEST DO CRED INVAL | 22.002 | 4.141,03 D | 0,00 C |
| 20/02/2024 | | TED 104 0607 021857115000177 FUNDACAO CASA | 22.101 | 4.142,15 D | 4.142,15 D |
| 21/02/2024 | 2220-9 | TED 104 0607 021857115000177 FUNDACAO CASA | 144.351.930 | 4.142,15 C | 0,00 C |
| 21/02/2024 | 2220-9 | RF SIMPLES Resgate Total * | | | 0,00 C |
| 21/02/2024 | | SALDO | | | 0,00 C |
| Saldo | | | | | 0,00 |
| Juros * | | | | | 29/02/2024 |
| Data de Debito de Juros | | | | | 0,00 |
| IOF * | | | | | 01/03/2024 |
| Data de Debito de IOF | | | | | |

(*Apurados de acordo com o somatório dos saldos devedores diários no mês anterior ao débito.

Saldo de Investimentos

| | |
|-----------------|-------------------|
| RF Simples Ágil | 4.158,48 C |
| TOTAL | 4.158,48 C |

(*) Saldo atualizado ate 20.02.2024

Informações Adicionais

Impresso em 21.02.2024 às 15:26:30

Central de Atendimento BB - 4004 0001 ou 0800 729 0001
 Serviço de Atendimento ao Consumidor - SAC - 0800 729 0722
 Ouvidoria BB - 0800 729 5678
 Deficientes Auditivos ou de Fala - 0800 729 0088

Angela Maria Magalhães



ASSOCIAÇÃO CULTURAL CONGADO DE JOÃO MONLEVADE
CNPJ: 05.138.883/0001.14

MA
A

ANEXO IV

DECLARAÇÃO DE GUARDA DOS DOCUMENTOS ORIGINAIS APRESENTADOS
NA PRESTAÇÃO DE CONTAS

DECLARAÇÃO

Eu, Ângela Maria Magalhães, Presidente da Associação Cultural Congado de João Monlevade, inscrita no CPF sob o nº 199.144.906-20, DECLARO, para os devidos fins e sob penas da lei, que a Organização da Sociedade Civil Associação Cultural Congado de João Monlevade, manterá em seu arquivo os documentos originais que compõem a prestação de contas da parceria referente ao Termo de Fomento nº 24/2022.

João Monlevade, 18 de janeiro de 2024.

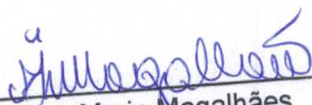

Ângela Maria Magalhães
Presidente da OSC



ANEXO V

DECLARAÇÃO DO CONTADOR RESPONSÁVEL PELA ORGANIZAÇÃO DA
SOCIEDADE CIVIL

DECLARAÇÃO

Eu, Ângela Maria Magalhães, Presidente da Associação Cultural Congado de João Monlevade, inscrita no CPF sob o nº 199.144.906-20, DECLARO, para os devidos fins e sob penas da lei, que Delci Sergio do Couto, inscrito no CPF sob o nº 119.164.606-82, CRC nº MG 023550, é o contador responsável pela referida Organização da Sociedade Civil e que seu registro está regular junto ao Conselho Regional de Contabilidade, conforme cópia anexa.

João Monlevade, 10 de maio de 2024.

Ângela Maria Magalhães
Assinatura da presidente da OSC

Delci Sergio do Couto
Assinatura do contador e carimbo ou identificação

DELCI SERGIO DO COUTO
Cont. - CRC-MG 23550 - CPF 119.164.606-82
Rua Ayres Quaresma, nº 44 - Caracimbas
Fone (31)3851-4947 - CEP 35930-016
João Monlevade - Minas Gerais

43
A



**CONSELHO REGIONAL DE CONTABILIDADE DO ESTADO DE MINAS GERAIS
CERTIDÃO NEGATIVA DE DÉBITOS PROFISSIONAL**

O CONSELHO REGIONAL DE CONTABILIDADE DO ESTADO DE MINAS GERAIS certifica que o(a) profissional identificado(a) no presente documento encontra-se em dia com seus débitos perante o CRC.

IDENTIFICAÇÃO DO REGISTRO

NOME..... : DELCI SERGIO DO COUTO
 REGISTRO..... : MG-023550/O-1
 CATEGORIA..... : CONTADOR
 CPF..... : ***.164.606-**

A presente CERTIDÃO não quita nem invalida quaisquer débitos ou infrações que posteriormente, venham a ser apurados pelo CRCMG contra o referido registro.

A falsificação deste documento constitui-se em crime previsto no Código Penal Brasileiro, sujeitando o autor à respectiva ação penal.

Emissão: MINAS GERAIS, 10/05/2024 as 08:30:51.
 Válido até: 08/08/2024.
 Código de Controle: 795894.

Para verificar a autenticidade deste documento consulte o site do CRCMG.

Delci Sergio do Couto

Termo de Solicitação de Encerramento de Conta

14
A

Local e data

JOAO MONLEVADE MG , 21 de Fevereiro de 2024

Ao

Banco do Brasil S.A.

Nome da dependência

2220-9 JOAO MONLEVADE

Endereço

AV.GETULIO VARGAS,5306

Cidade

JOAO MONLEVADE

UF

MG

CEP

35930003

Senhor Gerente,

Solicito o encerramento da conta nº 56506-7, de minha titularidade, mantida junto à agência 2220-9, conforme Resolução nº 4.753, de 26.09.2019, do Conselho Monetário Nacional.

Motivo do encerramento

Término do Convênio/Recursos

Autorizo o Banco do Brasil a:

- (i) liquidar todas as eventuais operações de crédito que previam débito de valores na conta objeto do pedido de encerramento;
- (ii) desvincular eventuais contratos e/ou aplicações não liquidados, inclusive de operações de crédito, e alterar a forma de cobrança para boleto, exceto nos casos de consignação em folha de pagamento e antecipações.
- (iii) cancelar todas as autorizações para débito automático de compromissos concedidas até a presente data, cujos lançamentos tenham que ocorrer na conta ora encerrada; e

DECLARO que estou ciente e de acordo que:

1. O Banco do Brasil terá o prazo de até 30 (trinta) dias, contados da entrega deste Termo, para confirmar o encerramento da conta indicada acima. Declaro o fornecimento do endereço para envio de comunicação que vier a ser necessária. As informações também estarão disponíveis em qualquer agência do Banco do Brasil ou na Central de Atendimento BB pelo 4004-0001.
2. Ficará à minha disposição, para posterior retirada, eventual saldo credor que venha a ser verificado na conta ora encerrada quando da finalização do processo de encerramento;
3. a partir desta data, a conta indicada entrará em processo de encerramento e, eventual remessa futura de salário poderá ser rejeitada;
4. continuo sendo o único responsável pelo pagamento, diretamente aos respectivos credores (companhias de água, luz, telefone, etc.), dos compromissos que tenham sido objeto de autorizações para débito automático, não sendo imputável ao Banco qualquer responsabilidade

Angela Maria Magalhães



Termo de Solicitação de Encerramento de Conta

relacionados à conta ora encerrada, que ainda estejam em meu poder e por qualquer motivo não tenham sido entregues neste ato.

15. Pelo presente Termo, MANIFESTO também que TENHO interesse no encerramento da(s) conta(s) cartão porventura existente(s), conforme faculta a cláusula XIX das Cláusulas Gerais do Contrato de Emissão e Utilização dos Cartões Banco do Brasil S.A. - Pessoas Físicas - Correntistas e Não Correntistas. DECLARO ter sido devidamente informado de que, no caso de encerramento da(s) conta(s) cartão: (i) deverei devolver o(s) cartão(ões) que esteja(m) em meu poder, inclusive adicional(is); (ii) permanecerei responsável pelos débitos remanescentes decorrentes do Contrato de Emissão e Utilização dos Cartões Banco do Brasil S.A., os quais deverão ser pagos de uma só vez; (iii) deverei liquidar o saldo devedor eventualmente verificado pelo Banco; (iv) farei jus à devolução proporcional do valor da Tarifa de Anuidade, a ser restituída na forma da cláusula 19.3 das Cláusulas Gerais do Contrato de Emissão e Utilização dos Cartões Banco do Brasil S.A. - Pessoas Físicas - Correntistas e Não Correntistas.

16. Declaro que estou ciente e de acordo que:

16.1. Na existência de operações vigentes do produto Compromissada Título Privado e/ou Compromissada Título Público (BB APLIC), devo solicitar, preferencialmente, o resgate total antecipado das operações. Mas caso tenha o interesse em permanecer com as operações ativas, independente da manutenção da conta corrente, fornecerei ao Banco do Brasil os dados bancários de conta corrente ou de poupança de minha titularidade em outra instituição financeira, e autorizo a transferência da integralidade do crédito respectivo para a referida conta quando do vencimento das operações. Assumo total compromisso em manter a conta fornecida da outra instituição financeira ativa até a liquidação das operações ou informar ao Banco do Brasil S.A. no prazo máximo de 10 (dez) dias antes do vencimento das operações uma nova conta para cadastramento/vinculação às operações, eximindo o Banco do Brasil S.A. de qualquer responsabilidade pelo não recebimento dos valores na data do vencimento das operações, em virtude de fornecimento intempestivo ou incorretos dos dados de minha conta corrente ou de poupança na outra instituição financeira.

16.2. Na existência de operações vigentes do produto Letra Financeira, tendo em vista o prazo mínimo legal que não admite resgates antecipados, fornecerei ao Banco do Brasil os dados bancários de conta corrente ou de poupança de minha titularidade em outra instituição financeira, e autorizo a transferência da integralidade do crédito respectivo para a referida conta quando do vencimento das operações. Assumo total compromisso em manter a conta fornecida da outra instituição financeira ativa até a liquidação das operações ou informar ao Banco do Brasil S.A. no prazo máximo de 10 (dez) dias antes do vencimento das operações uma nova conta para cadastramento/vinculação às operações, eximindo o Banco do Brasil S.A. de qualquer responsabilidade pelo não recebimento dos valores na data do vencimento das operações, em virtude de fornecimento intempestivo ou incorretos dos dados de minha conta corrente ou de poupança na outra instituição financeira.

17. Caso existam posições em Derivativos abertas, em virtude desta solicitação de encerramento da conta corrente indicada no item 3 do Apêndice do Contrato Global de Derivativos (CGD), declaro que estou ciente e concordo com a Antecipação das Operações de Derivativos de acordo com o art. 15.6 do Contrato Global de Derivativos (CGD).

18. Caso existam operação(ões) nas linhas de Crédito Rural vinculada(s) à conta objeto da presente solicitação de encerramento e que permanecerão ativa(s), autorizo a alteração da forma de pagamento para BOLETO. Declaro que é minha responsabilidade comparecer a agência BB para solicitação da emissão/impressão do boleto de cobrança, para pagamento das

Angela Maria Magalhães





JOÃO MONLEVADE

PREFEITURA MUNICIPAL

Administração 2021-2024



**PORTARIA Nº 281 /2023
DE 10 DE JULHO DE 2023**

RETIFICA A NOMEAÇÃO DOS MEMBROS QUE COMPÕEM A COMISSÃO DE MONITORAMENTO E AVALIAÇÃO PARA MONITORAR E AVALIAR PARCERIAS CELEBRADAS ENTRE O MUNICÍPIO E AS ORGANIZAÇÕES DA SOCIEDADE CIVIL

O PREFEITO MUNICIPAL DE JOÃO MONLEVADE, no desempenho de suas atribuições legais, conferidas pelo art. 52, inciso VI, da Lei Orgânica Municipal;

RESOLVE:

Art. 1º Retificar a nomeação dos membros que compõem a Comissão de Monitoramento e Avaliação das parcerias celebradas entre o Município de João Monlevade e as Organizações da Sociedade Civil, conforme previsto na Lei Federal 13.019, de julho de 2014 e no Decreto Municipal 112, de 06 de Dezembro de 2018, passando a constar os seguintes membros:

- PAULIANA CARLA NAZARÉ DOS SANTOS SILVA
- THAMIRES DELAMAR MARTINS
- VAENDER PESSOA DE CASTRO
- JOSÉ SILVÉRIO DOS SANTOS
- PRISCILA DAS GRAÇAS DA SILVA

Art. 2º Esta Portaria entrará em vigor na data de sua publicação

João Monlevade, em 10 de Julho de 2023

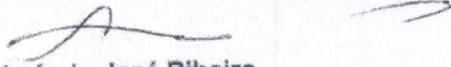
Laércio José Ribeiro
Prefeito Municipal

Registrada e publicada nesta Assessoria de Governo, ao décimo dia do mês de Julho de 2023.

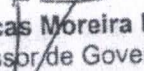
Gentil Lucas Moreira Bicalho
Assessor de Governo

RELATÓRIO TÉCNICO DE MONITORAMENTO E AVALIAÇÃO- MROSC

DADOS E INFORMAÇÕES DA PARCERIA

ASSOCIAÇÃO CULTURAL CONGADO DE JOÃO MONLEVADE

Responsável pelo acompanhamento da parceria: Rita de Cássia Andrade Ottoni

Telefones: (31) 3859-2553/ 3859-2554- E-mail: setordeparceriaspmjm@gmail.com

Termo de Fomento: nº 24/2022

Vigência da parceria: 01/12/2022 A 30/11/2023 - 12 meses

Parcela Única: R\$ 15.000,00 (quinze mil reais) - repasse em 16/12/2022

Prestação de contas final- R\$ 11.627,40 (onze mil, seiscentos e vinte e sete reais e quarenta centavos)

MONITORAMENTO

| | |
|--|--|
| OBJETO DA PARCERIA | Propiciar a participação da Associação Cultural de Congado de João Monlevade em eventos culturais, municipais e regionais, conforme detalhado no Plano de Trabalho. |
| PERÍODO DAS ATIVIDADES DE MONITORAMENTO DESCRITAS NESTE RELATÓRIO | Dezembro/2022 a Novembro/2023 |
| ACOMPANHAMENTO DAS AÇÕES DA PARCERIA | Observamos que objetivo proposto pela OSC de adquirir uniformes, calçados, instrumentos novos e materiais para produção de indumentarias, foi cumprido, proporcionando aos congadeiros mais conforto ao participarem dos eventos culturais realizados, preservando a história e o folclore do Congado no Município e região. |
| RESULTADOS | <input checked="" type="checkbox"/> finais |
| ACOMPANHAMENTO DAS METAS DA PARCERIA | As metas definidas no plano de trabalho foram cumpridas pela OSC durante a parceria, porém não conseguiu realizar as restaurações dos instrumentos desgastados. |
| EFICÁCIA DOS INDICADORES DO PLANO DE TRABALHO | <input checked="" type="checkbox"/> satisfatórios |
| FATOS OBSERVADOS | Observamos que a OSC executou as ações previstas no plano de trabalho, porém somente a meta 5 " aquisição de materiais para restauração dos instrumentos desgastados" foram adquiridos os materiais, mas a restauração não foi realizada. |

AVALIAÇÃO

| | |
|-----------------------------|---|
| ANÁLISE QUANTITATIVA | Observamos que 33 congadeiros foram beneficiados com esta parceria. |
| ANÁLISE QUALITATIVA | Observamos que esta parceria possibilitou os melhoramentos necessários para o bem estar dos congadeiros, favorecendo a manifestação do folclore do congado para a comunidade de João Monlevade. |
| CONTROLE SOCIAL | A FUNDAÇÃO CASA DE CULTURA DE JOÃO MONLEVADE E O CONSELHO MUNICIPAL DO PATRIMÔNIO CULTURAL são os órgãos |

(Handwritten signatures and initials)

| | |
|---|--|
| | responsáveis pelo monitoramento das ações desenvolvidas pela OSC. |
| TRANSPARÊNCIA E CONTROLE | <p>O Termo de Parceria, o Plano de Trabalho e o Processo de Prestação de Contas estão publicados no site da Prefeitura Municipal de João Monlevade nos seguintes endereços:</p> <ul style="list-style-type: none"> • https://pmjm.mg.gov.br/pagina/15_Termos-de-Parcerias.html • https://pmjm.mg.gov.br/publicacoes • https://www.diariomunicipal.com.br/amm-mg/pesquisar • https://pmjm.mg.gov.br/pagina/14_Prestacao-de-Contas.html |
| EFEITO SANEADOR DO MONITORAMENTO | A OSC recebeu orientações para cumprimento da meta e execução do objeto, esclarecimentos sobre documentação para composição do processo de prestação de contas e também, orientações para cumprimento do Art. 11, Art. 53 e Art. 57 da Lei 13.019/2014. |
| IMPACTO DA PARCERIA | <input checked="" type="checkbox"/> Social <input checked="" type="checkbox"/> Cultural |
| CONCLUSÃO | Concluímos que a OSC executou as ações descritas no plano de trabalho, durante a parceria. |

João Monlevade, 14 de maio de 2024.

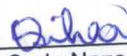

Pauliana Carla Nazaré dos Santos Silva
Setor de Parcerias- MROSC

João Monlevade, 14 de maio de 2024.

HOMOLOGAÇÃO DA COMISSÃO DE AVALIAÇÃO E MONITORAMENTO: SIM NÃO

OBSERVAÇÕES:

- Observamos que a OSC realizou a aquisição de materiais para restauração dos instrumentos desgastados, porém não contratou mão de obra para realizar as restaurações e nem restaurou com mão de obra própria dos congadeiros.
- Recomendamos a participação de cursos de capacitação para execução de projetos ou atividades previamente estabelecidos em Plano de Trabalho em conformidade com a Lei 13.019/2014, bem como, adoção de providências que permitam mais efetividade das ações.
- A OSC devolveu no dia 21/02/2024 o valor de R\$ 4.142,15 (quatro mil, cento e quarenta e dois reais e quinze centavos) de saldo não utilizado na parceria. (ver página 70)

Vaender Pessoa de Castro
Membro da Comissão

Thales Delamar Martins
Membro da Comissão

Pauliana Carla N. dos Santos Silva
Membro da Comissão

Priscila das Graças da Silva
Membro da Comissão

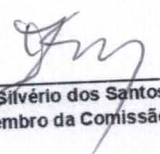
José Silvério dos Santos
Membro da Comissão

COMISSÃO DE MONITORAMENTO E AVALIAÇÃO - MROSC - Portaria nº 281 de 10 de julho de 2023.



JOÃO MONLEVADE

PREFEITURA MUNICIPAL

Administração 2021-2024

**PORTARIA Nº 286/2021
DE 08 DE FEVEREIRO DE 2021**

**NOMEIA GESTORA DAS PARCERIAS E
COOPERAÇÕES CELEBRADAS PELO
MUNICÍPIO DE JOÃO MONLEVADE - MG**

O PREFEITO MUNICIPAL DE JOÃO MONLEVADE, no desempenho de suas atribuições legais, conferidas pelo art. 52, inciso VI, da Lei Orgânica Municipal;

RESOLVE:

Art. 1º Nomear a servidora abaixo relacionada para exercer a função de gestora das parcerias e cooperações a serem celebradas entre o Município de João Monlevade e as Organizações da Sociedade Civil, conforme previsto na legislação vigente.

❖ **Rita de Cássia Andrade Ottoni**

Art. 2º Esta Portaria entrará em vigor na data de sua publicação.

Art. 3º Revogam-se as disposições em contrário.

João Monlevade, em 08 de Fevereiro de 2021.

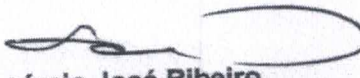
Laércio José Ribeiro
Prefeito Municipal

Registrada e publicada nesta Assessoria de Governo, ao oitavo dia do mês de Fevereiro de 2021.

Gentil Lucas Moreira Bicalho
Assessor de Governo

PARECER TÉCNICO CONCLUSIVO DE PRESTAÇÃO DE CONTAS - MROSC

I. DADOS DA PARCERIA

OSC PARCEIRA: ASSOCIAÇÃO CULTURAL CONGADO DE JOÃO MONLEVADE

PROCESSO DE CHAMAMENTO PÚBLICO: nº 003/2022/CMPC/JM

INSTRUMENTO DE PARCERIA: TERMO DE FOMENTO Nº 24/2022

VIGÊNCIA: 01/12/2022 A 30/11/2023

GESTOR DA UNIDADE ADMINISTRATIVA: Fundação Casa de Cultura de João Monlevade.

OBJETO DA PARCERIA: Propiciar a participação da Associação Cultural de Congado de João Monlevade em eventos culturais, municipais e regionais, conforme detalhado no Plano de Trabalho, que integra o presente instrumento.

VALOR REPASSADO PELO FUNDO MUNICIPAL DO PATRIMÔNIO CULTURAL:
R\$ 15.000,00 (quinze mil reais) - repasse em 16/12/2022

II. RELATÓRIO

Trata-se de parecer técnico de análise da prestação de contas final levando em consideração o Relatório de Execução do Objeto desta parceria e o conteúdo do Relatório Técnico de Monitoramento e Avaliação, com base na Lei Federal nº 13.019/2014, Decreto Municipal nº 112/2018, 286/2021 e nº 281/2023.

III. FUNDAMENTAÇÃO

A – GESTÃO DA PARCERIA

Reuniões periódicas foram realizadas no Setor de Parcerias da Prefeitura Municipal de João Monlevade, entre a presidente da OSC, Sr^a Ângela Maria Magalhães, os membros da Comissão de Monitoramento e Avaliação e a Gestora de Parcerias, com objetivo de

Eltoni

orientar a OSC para cumprimento integral do objeto da parceria, conforme pactuado no plano de trabalho.

B – CUMPRIMENTO DAS METAS

Acerca do cumprimento das metas apresentadas no Plano de Trabalho, especificamente itens 8 e 9, têm-se como metas:

- 1) Atividades, aquisição de uniformes.
- 2) Aquisição de tênis e sapatos
- 3) Confeção de indumentarias e indumentárias.
- 4) Aquisição de instrumentos de percussão.
- 5) Aquisição de materiais para restauração dos instrumentos desgastados

Acerca do cumprimento das metas apresentadas no Plano de Trabalho, conforme verificado nos relatórios de execução do objeto e de execução financeira apresentados pela OSC, no relatório técnico de monitoramento e avaliação emitido pela servidora Pauliana Carla Nazaré dos Santos Silva, Matrícula 10297, e homologado pela Comissão de Monitoramento e Avaliação, previamente designada pela Portaria Municipal nº 281/2023, de 10/07/2023 e demais documentos acostados aos autos, ficou constatado que a OSC **cumpriu as metas pactuadas no plano de trabalho.**

C – BENEFÍCIOS E IMPACTOS DA PARCERIA

Acerca dos benefícios e impactos da parceria constata-se que houve a preservação da história e folclore do Congado através da instrumentalização dos congadeiros proporcionando mais conforto para participação nos eventos culturais. Diante das observações supracitadas, concluo que a parceria **gerou benefício e impacto cultural esperado.**

D – SATISFAÇÃO DO PÚBLICO

A administração pública não realizou pesquisa de satisfação.

Iltoni

E – TRANSPARÊNCIA

O Termo de Parceria, o Plano de Trabalho e o Processo de Prestação de Contas estão publicados no site da Prefeitura Municipal de João Monlevade nos seguintes endereços:

- https://pmjm.mg.gov.br/pagina/15_Termos-de-Parcerias.html
- <https://pmjm.mg.gov.br/publicacoes>
- <https://www.diariomunicipal.com.br/amm-mg/pesquisar>
- https://pmjm.mg.gov.br/pagina/14_Prestacao-de-Contas.html

F – SUSTENTABILIDADE E CONTINUIDADE DAS AÇÕES QUE FORAM OBJETO DA PARCERIA

Constata-se que a instrumentalização dos congadeiros contribuirá para participação nas festividades futuras para preservação da história e folclore do Congado.

IV. OBSERVAÇÕES

Em 21/02/2024, a OSC realizou a devolução do valor de R\$ 4.142,15 (quatro mil, cento e quarenta e dois reais e quinze centavos) referente ao saldo remanescente não utilizado na execução da parceria.

Recomenda-se à OSC a participação de cursos de capacitação para execução de projetos ou atividades previamente estabelecidos em plano de trabalho em conformidade com a Lei 13.019/2014, bem como, adoção de providências que permitam mais efetividade das ações.

Cabe salientar que a Lei Federal nº 13.019 de 31/07/2014, dispõe:

“Art. 59...

§ 2º No caso de parcerias financiadas com recursos de fundos específicos, o monitoramento e a avaliação serão realizados pelos respectivos conselhos gestores, respeitadas as exigências desta Lei.

“Art. 63. A prestação de contas deverá ser feita observando-se as regras previstas nesta Lei, além de prazos e normas de elaboração constantes do instrumento de parceria e do plano de trabalho.

Art. 64. A prestação de contas apresentada pela organização da sociedade civil deverá conter elementos que permitam ao gestor da parceria avaliar o andamento ou concluir que o seu objeto foi executado conforme pactuado, com a descrição pormenorizada das atividades realizadas e a comprovação do alcance das metas e dos resultados esperados, até o período de que trata a prestação de contas”.

V. CONCLUSÃO:

Diante do exposto, atesto como **REGULAR** a prestação de contas final do Termo de Fomento nº 24/2022 e encaminho os autos deste processo de prestação de contas final proveniente do Termo acima identificado, para análise e manifestação conclusiva da Fundação Casa de Cultura de João Monlevade, conforme Art. 69, §5º, da Lei Federal 13.019/2014 e Art.1º, da Portaria nº 421/2023, de 20 de outubro de 2023 e demais normas e regulamentos pertinentes.

João Monlevade, 14 de maio de 2024.

Rita de Cássia Andrade Ottoni

Gestora de Parcerias - Portaria nº 286/2021, 08 de fevereiro de 2021.



JOÃO MONLEVADÉ
PREFEITURA MUNICIPAL
Administração 2021-2024



**PORTARIA Nº 421 /2023
DE 20 DE OUTUBRO DE 2023**

DISPÕE SOBRE A DESIGNAÇÃO DO RESPONSÁVEL PELA MANIFESTAÇÃO CONCLUSIVA DA PRESTAÇÃO DE CONTAS DAS PARCERIAS CELEBRADAS ENTRE O MUNICÍPIO E AS ORGANIZAÇÕES DA SOCIEDADE CIVIL

O **PREFEITO MUNICIPAL DE JOÃO MONLEVADÉ**, no desempenho de suas atribuições legais, conferidas pelo art. 52, inciso VI, da Lei Orgânica Municipal;

RESOLVE:

Art. 1º Delegar ao Gestor da Unidade Administrativa responsável pela parceria celebrada entre o Município e as Organizações da Sociedade Civil a manifestação conclusiva sobre a prestação de contas, nos termos do Art. 70, do Decreto Municipal Nº 112/2018.

Parágrafo único - A manifestação conclusiva sobre a prestação de contas fica condicionada a:

- I - Apresentação do Relatório Técnico de Monitoramento e Avaliação;
- II - Homologação do Relatório Técnico de Monitoramento e Avaliação pela Comissão de Monitoramento e Avaliação do MROSC;
- III - Emissão do Parecer Técnico de análise de prestação de contas pelo Gestor de Parcerias do MROSC.

Art. 2º Esta Portaria entrará em vigor na data de sua publicação.

João Monlevade, em 20 de Outubro de 2023

Laércio José Ribeiro
Prefeito Municipal

Registrada e publicada nesta Assessoria de Governo, ao vigésimo dia do mês de Outubro de 2023.

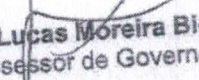
Gentil Lucas Moreira Bicalho
Assessor de Governo

Rua Geraldo Miranda, 337 – Nossa Senhora da Conceição – João Monlevade/ MG – CEP: 35930-027
Fone: (31) 3859-2500 – www.pmjm.mg.gov.br

DESPACHO

Encaminhamos os autos da prestação de contas composta de 85 folhas, incluindo esta, referente à **PRESTAÇÃO DE CONTAS FINAL** do **TERMO DE FOMENTO Nº 24/2022 – ASSOCIAÇÃO CONGADO DE JOÃO MONLEVADE**, cujo objeto é “*Propiciar a participação da Associação Cultural de Congado de João Monlevade*”, conforme detalhado no Plano de Trabalho, para análise e manifestação conclusiva da Diretora da Fundação Casa de Cultura de João Monlevade, conforme Art.1º, da Portaria nº 421/2023, de 20 de outubro de 2023.

João Monlevade, 14 de maio de 2024.

Silva

Pauliana Carla N. S. Silva
Mat: 10297 - Setor de Parcerias
Município de João Monlevade



JOÃO MONLEVADE

PREFEITURA MUNICIPAL

Administração 2021-2024



MANIFESTAÇÃO CONCLUSIVA SOBRE PRESTAÇÃO DE CONTAS DA ASSOCIAÇÃO CULTURAL CONGADO DE JOÃO MONLEVADE

Trata-se o presente documento de manifestação conclusiva sobre a **Prestação de Contas Final do TERMO DE FOMENTO Nº 24/2022**, formalizado entre o município de João Monlevade e a ASSOCIAÇÃO CULTURAL CONGADO DE JOÃO MONLEVADE.

Após análise da documentação apresentada, da manifestação da Comissão de Monitoramento e Avaliação, do Parecer Técnico de análise de Prestação de Contas emitido pela Gestora de Parcerias, e ainda, nos termos do art. 59, §2º e art. 66, § único a Art. 69, § 5º, da Lei Federal nº 13.019/14 e em conformidade com o art. 70 do Decreto Municipal nº 112/2018, **MANIFESTO pela APROVAÇÃO da Prestação de Contas Final** a que se refere o Termo de Fomento nº 24/2022.

João Monlevade, 29 de maio de 2024.

Nadja Lírio Furtado

Diretora da Fundação Casa de Cultura de João Monlevade