

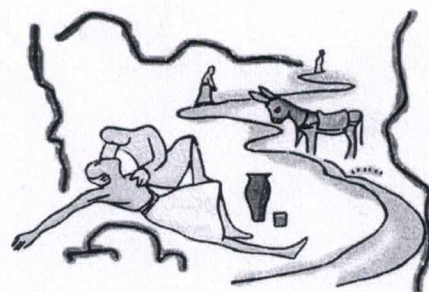

Prefeitura Municipal de
João Monlevade/MG



**03ª PRESTAÇÃO
DE CONTAS PARCIAL DO
TERMO DE FOMENTO
Nº 05/2022**

**CTCBS - COMUNIDADE TERAPÊUTICA
COLÔNIA BOM SAMARITANO**

07/07/2022 a 18/07/2022
João Monlevade/MG

Marinete Freitas Nunes Rodrigues
Presidente da CTCBS/CFSLM

065

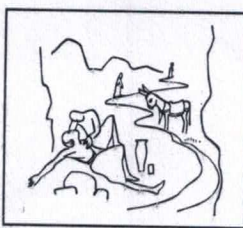

Comunidade Terapêutica Colônia Bom Samaritano (CTCBS)

=====
CNPJ: 01.257.931/0001-32
Escrit. Administ. Av. Getúlio Vargas, 4232, B. Carneirinhos, João Mde/MG
CEP 35.930-000 – Tel. (031) 3851-5455
=====

ANEXO I

OFÍCIO DE ENCAMINHAMENTO DE PRESTAÇÃO DE CONTAS

Ofício nº 03/2022

João Monlevade, 22 de Julho de 2022.

Ilm^a. Sr^a

Gestora de Parcerias - Prefeitura Municipal de João Monlevade

Assunto: Prestação de Contas - Termo de Fomento nº05/2022 – Parcela: 03/24.

Prezada Sr^a,

Encaminhamos a V. S^a. a documentação referente à prestação de contas composta dos seguintes anexos:

- Relatório de Execução do Objeto – REO – Anexo II;
- Relatório de Execução Financeira - REF – Anexo III;
- Declaração de guarda dos originais dos documentos – Anexo IV;
- Declaração da realização da contabilização dos recursos – Anexo V.

Atenciosamente,

Marinete Freitas Nunes Rodrigues
Presidente da OSC

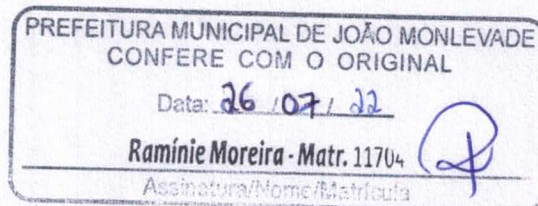

Recebido em: 26/07/2022 Responsável: Ramirine Moreira

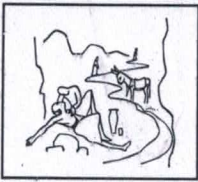

Comunidade Terapêutica Colônia Bom Samaritano (CTCBS)

CNPJ: 01.257.931/0001-32

Escrit. Administ. Av. Getúlio Vargas, 4232, B. Carneirinhos, João Mde/MG CEP 35.930-002

ANEXO II

RELATÓRIO DE EXECUÇÃO DO OBJETO - (REO)

OSC PARCEIRA	COMUNIDADE TERAPÊUTICA COLÔNIA BOM SAMARITANO
CNPJ	01.257.931-0001/32
OBJETO DA PARCERIA	O presente TERMO DE FOMENTO, tem por objeto o funcionamento do Centro de Recuperação de Dependência de Substâncias Alucinógenas para tratamento de desintoxicação de álcool e outras drogas sob o regime de internação, mantido pela CTCBS, conforme detalhado no plano de trabalho.
PERÍODO DE EXECUÇÃO	Junho de 2022
TIPO DE PARCERIA	() COLABORAÇÃO (X) FOMENTO () COOPERAÇÃO
VALOR TOTAL REPASSE	TERMO DE FOMENTO Nº05/2022 R\$ 19.000,00 X 24 = R\$ 456.000,00
PRESTAÇÃO DE CONTAS	PARCELA Nº 03 VALOR: R\$ 19.000,00 - DATA DO REPASSE 07/07/2022

1 - DESCRIÇÃO DO OBJETO DA PARCERIA:

- Objetivo Geral:

Possibilitar com o bom funcionamento do centro de recuperação de dependência de substâncias alucinógenas para tratamento de desintoxicação de álcool e outras drogas sob o regime de internação mantido pela CTCBS.

- Objetivos específicos:

- Internação de pelo menos 11 (onze) pessoas, de forma gratuita, para tratamento toxicológico durante a vigência da Parceria.
 - Criar um espaço de reflexão com vista à elaboração da história pessoal do indivíduo para que lhe possa dar um novo sentido e identificar pontos de mudança necessária;
 - Mudar padrões negativos de comportamento, pensamento e sentimentos que predispõem ao consumo de drogas a fim de conseguir a abstinência e sua manutenção;
 - Promover a autonomia e responsabilidade como pilares da vida adulta em sociedade;
 - Desenvolver a capacidade de estabelecer e manter relações saudáveis rompendo padrões destrutivos;
- Oportunizar meios de resgatar e fortalecer os vínculos afetivos e sociais de dependentes químicos e seus familiares possibilitando integrar-se na sociedade como pessoas morais, civicamente responsáveis e idôneas para suprirem com dignidade o seu papel de cidadão.

Marinete Freitas Nunes Rodrigues – CPF 245.037.706-91
Presidente da OSC



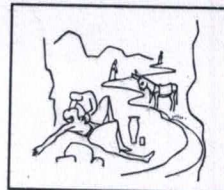

Comunidade Terapêutica Colônia Bom Samaritano (CTCBS)

CNPJ: 01.257.931/0001-32
Escrit. Administ. Av. Getúlio Vargas, 4232, B. Carneirinhos, João Mde/MG
CEP 35.930-002 – Tel. (31) 3851-5455

2 - PÚBLICO-ALVO E ALCANCE DAS METAS

META/OBJETIVO	QUANT. PREVISTA	Nº DE PESSOAS ATENDIDAS	CUMPRIMENTO DAS AÇÕES PROGRAMADAS () SIM () NÃO	JUSTIFICATIVA (QUANDO NÃO ATENDER A QUANTIDADE PREVISTA)
1) Coordenação dos Acolhidos	Mínimo de 11 internos por mês	*44 homens na CTCBS e *12 mulheres na CFSLM	(X) sim	
2) Monitores dos Acolhidos (até 05 profissionais)	Mínimo de 11 internos por mês	*44 homens na CTCBS e *12 mulheres na CFSLM	(X) sim	
3) Oferecimento de abrigo temporário	Mínimo de 11 internos por mês	*44 homens na CTCBS e *12 mulheres na CFSLM	(X) sim	
4) Atendimento ambulatorial no período de segunda a sexta-feira, durante o período administrativo	Mínimo de 11 internos por mês	*44 homens na CTCBS e *12 mulheres na CFSLM	(X) sim	
5) Gestão Administrativa da Clínica	Mínimo de 11 internos por mês	*44 homens na CTCBS e *12 mulheres na CFSLM	(X) sim	
6) Serviço de Transporte de materiais e pessoas	Mínimo de 11 internos por mês	*44 homens na CTCBS e *12 mulheres na CFSLM	(X) sim	

João Monlevade, 22 de Julho de 2022.

Marinete Freitas Nunes Rodrigues – CPF 245.037.706-91
Presidente da OSC

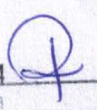
PREFEITURA MUNICIPAL DE JOÃO MONLEVADE
CONFERE COM O ORIGINAL
Data: 26 / 07 / 22
Raminie Moreira - Matr. 11704
Assinatura/Nome/Matrícula 

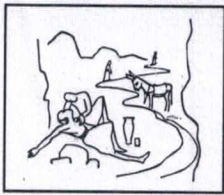

Comunidade Terapêutica Colônia Bom Samaritano (CTCBS)

CNPJ: 01.257.931/0001-32

Escrit. Administ. Av. Getúlio Vargas, 4232, B. Carneirinhos, João Mde/MG
CEP 35.930-000 – Tel. (31) 3851-5455

3- AÇÕES PROGRAMADAS E EXECUTADAS

META/OBJETIVO	MEIOS DE REALIZAÇÃO	DATAS PREVISTAS	DATAS CUMPRIDAS
1) Coordenação de Tratamento dos Acolhidos	<ul style="list-style-type: none">❖ Coordenação e oferecimento aos Internos para interagir, escutar, aprender, projetar, envolver-se e crescer de maneira que, normalmente reflita a capacidade e o potencial individual e coletivo de cada um.❖ Cumprir com o cronograma e normas da Entidade;	Junho. 2022	Junho. 2022
2) Monitores de Tratamento dos Acolhidos	<ul style="list-style-type: none">❖ Aplicar o Regulamento da Com. Terapêutica, cumprindo à risca todos os artigos e parágrafos, sem privilegiar ou fazer acepção de pessoas; Aplicação dos Estudos dos 12 Passos da Bíblia e os Doze Passos do AA, Avaliação e Prevenção de Recaídas;	Junho. 2022	Junho. 2022
3) Oferecimento de abrigo temporário	<ul style="list-style-type: none">❖ Hospedagem aos acolhidos com oferecimento de alimentação, atividades culturais e espiritualistas;	Junho. 2022	Junho. 2022
4) Atendimento ambulatorial no período de segunda a sexta feira, durante o período administrativo	<ul style="list-style-type: none">❖ Coordenação da distribuição dos medicamentos e insumos utilizados pelos internos;❖ Prestação de Primeiros socorros e auxílio no atendimento médico;❖ Execução de atividades de desinfecção e esterilização;	Junho. 2022	Junho. 2022
5) Gestão Administrativa da Clínica	<ul style="list-style-type: none">❖ Organização Administrativa dos trabalhos realizados pela Clínica	Junho. 2022	Junho. 2022
6) Serviço de Transporte de materiais e pessoas	<ul style="list-style-type: none">❖ Transporte e coleta de materiais em geral e doações para a clínica;❖ Transporte de documentos e pessoas para realização de serviços administrativos para a Clínica;	Junho. 2022	Junho. 2022

João Monlevade, 22 de Julho de 2022.

Marinete Freitas Nunes Rodrigues – CPF 245.037.706-91
Presidente da OSC

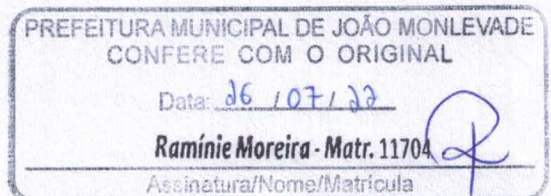

080

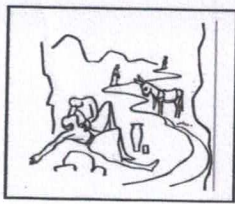



Comunidade Terapêutica Colônia Bom Samaritano (CTCBS)

CNPJ: 01.257.931/0001-32

Escrit. Administ. Av. Getúlio Vargas, 4232, B. Carneirinhos, João Mde/MG
CEP 35.930-000 – Tel. (31) 3851-5455

4 – RELATÓRIO FOTOGRÁFICO DE ATIVIDADES E/OU AQUISIÇÃO DE MATERIAL PERMANENTE

DATA/ LOCALIZAÇÃO: - Junho 2022	OBSERVAÇÕES: Todas as atividades acontecem com os acolhidos da CTCBS.
<p>- Acolhidas da Colônia Santa Luiza de Marillac participando e aprendendo com o Projeto da Irmã Fia, Reciclagens de alimentos e Resgatando Vidas.</p>	
<p>- Acolhidos da Colônia Bom Samaritano participando da Reunião de Prevenção de Recaídas com o Conselheiro de Dependência Química Klinger.</p>	

João Monlevade, 22 de Julho de 2022.

Maria Aparecida dos A. Freitas – CPF 033.863.026-02
Responsável p/ Prestação de contas

Marinete Freitas Nunes Rodrigues – CPF 245.037.706-91
Presidente da OSC

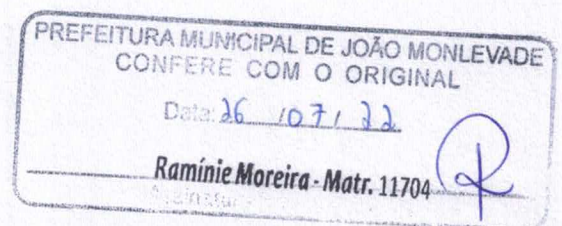

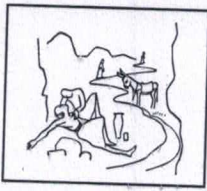

Comunidade Terapêutica Colônia Bom Samaritano (CTCBS)

Esc. Administ: Av. Getúlio Vargas, 4232 – João Monlevade/ MG . (0**31) 3851-5455
CNPJ: 01.257.931/0001-32

RELATÓRIO DE ATIVIDADES DE CONSELHEIROS DA COMUNIDADE TERAPÊUTICA COLÔNIA BOM SAMARITANO

Durante o mês de junho as visitas de familiares voltaram a ser realizadas no 3º domingo, como de costume, com reunião com os familiares as 14h e celebração as 15h. O objetivo da reunião com os familiares é abordar a questão da codependência, doença comum nos familiares de dependentes. Assim, não há mais interação dos acolhidos com os familiares nos finais de semana, através de vídeo chamada, utilizando o telefone celular da casa.

Neste mês, através de palestras e lives, meditamos sobre o “Junho branco”, mês de conscientização e prevenção no uso de drogas.

Retornamos as oficinas de artesanato, de 15 em 15 dias, ministradas pela voluntária Valéria. Ela desenvolve também, toda sexta-feira, um projeto de Ioga com os acolhidos.

As reuniões do CTO/AA (Comitê trabalhando com os outros) foram realizadas às quintas-feiras, às 20 horas. Diretores visitaram a Casa, normalmente. As reuniões e momentos de orações na capela aconteceram, respeitando o distanciamento entre os acolhidos. A Irmã Carmem retornou às quintas-feiras, ministrando “Os 12 passos cristãos”. Grupos de oração de Do Carmo (quartas-feiras, às 18h) e Nilton (terceiras segundas-feiras do mês, às 18h). As celebrações aos domingos (exceto no domingo de visita de familiares) foram ministradas pela Irmã Carmem.

As atividades rotineiras foram realizadas, seguindo o cronograma da casa. De segunda à sexta, pela manhã, higiene pessoal, café, oração na Capela, estudo da metodologia e regimento da Casa, APAS (Atividade de promoção aos cuidados e sociabilidade), banho e almoço; no período da tarde, reunião dos doze passos do AA, avaliação do programa de recuperação de cada acolhido, seguido de filme e/ou dinâmicas de grupo e lanche; jantar e reuniões variadas de acordo com o cronograma: Doze passos cristãos, Conscientização, Partilha e Prevenção de recaída.

Continuamos recebendo novos acolhidos somente mediante teste da COVID-19. Eles permanecem em isolamento, em quartos separados, com banheiro, até que os resultados dos exames sejam liberados.

Os acolhidos, após o 6º mês de tratamento, a partir de junho, terão apenas uma visita de ressocialização, com duração de uma semana. Antes da pandemia eram três visitas. Ao retornarem da visita eles permanecerão em isolamento até que os resultados dos exames, realizados antes de retornarem, sejam liberados.

Irmã Fia, voluntária e vice-presidente da casa, continuou desenvolvendo um projeto de cultivo de suculentas, como APAS (atividade de promoção aos cuidados e sociabilidade).

As visitas dos acolhidos que já terminaram o tratamento continuam sendo permitidas, mediante agendamento e autorização da diretoria.

As tarefas dos conselheiros de tratamento continuaram sendo executadas seguindo o cronograma sugerido pela Diretoria. Ressaltando que nossa jornada de trabalho é organizada através de escala de revezamento 5x5, isto é, 5 dias de trabalho seguidos de 5 dias de folga. Durante os cinco dias de trabalho permanecemos na Casa, interagindo com os acolhidos das 06 horas às 22 horas.

João Monlevade, 04 de julho de 2022.

Juliano de Paula Marinho
Jélli e André
Adilson Batista Ramos

Marinete Freitas Nunes Rodrigues
Presidente da CTCBS/CFSLM

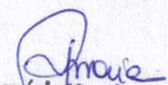
Ramie Moreira - Matr. 11704

073



COMUNIDADE TERAPÊUTICA COLÔNIA SANTA LUÍZA DE MARILLAC (CTCSLM)

Uma extensão da COMUNIDADE TER. COLÔNIA BOM SAMARITANO
Av. Getúlio Vargas, nº 4232, João Mde. - MG - CEP. 35.930-002 - 0**31.3851.5455

Monitora de tratamento da Colônia Sta Luíza de Marillac, no mês de Junho, acompanhamos as mulheres nas orações diárias, nas refeições, nas atividades de higiene pessoal, realizamos, estudos da meteorologia e regime alimentar, além de ser essenciais a importância de todos os artigos, para que conheçam as normas e se comprometam a cumpri-las durante a permanência na casa. Aplicamos também reuniões de 12 passos, Doze passos da Bíblia, do A.A, avaliações, Prevenção de Recaídas, metas, conscientizações, artesanatos, pinturas, biquinho, crochê, sazonites, além temos a reunião de partilha, revista e irmãeira, Saboterapias. Acompanhamos as atividades de forma a fortalecer a saúde física, mental e espiritual, onde podem perceber que são úteis e necessárias. Também tivemos curso de bijuteria.

João Monlevade, 03 de Junho 2022.

Prefeitura Municipal de João Monlevade

CONFERE COM O ORIGINAL.

Data: 26 / 07 / 2022

Raminie Moreira - Matr. 11704

Assinatura/Nome

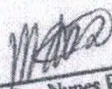
Marinete Freitas Nunes Rodrigues
Presidente da CTCBS/CFSLM

Elizete dos Reis,
Luciana Felipe
do Carmo.

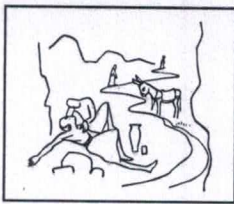

Comunidade Terapêutica Colônia Bom Samaritano (CTCBS)

=====
CNPJ: 01.257.931/0001-32
Escrit. Administ. Av. Getúlio Vargas, 4232, B. Carneirinhos, João Mde/MG
CEP 35.930-000 – Tel. (031) 3851-5455

ANEXO III RELATÓRIO DE EXECUÇÃO FINANCEIRA – REF

OSC PARCEIRA	COMUNIDADE TERAPÊUTICA COLÔNIA BOM SAMARITANO
CNPJ	01.257.931-0001/32
OBJETO DA PARCERIA	O presente TERMO DE FOMENTO, tem por objeto o funcionamento do Centro de Recuperação de Dependência de Substâncias Alucinógenas para tratamento de desintoxicação de álcool e outras drogas sob o regime de internação, mantido pela CTCBS, conforme detalhado no plano de trabalho.
PERÍODO DE EXECUÇÃO	07/07/2022 à 18/07/2022
TIPO DE PARCERIA	() COLABORAÇÃO (X) FOMENTO () COOPERAÇÃO
VALOR TOTAL REPASSE	TERMO DE FOMENTO Nº05/2022 R\$ 19.000,00 X 24 = R\$ 456.000,00
PRESTAÇÃO DE CONTAS	PARCELA Nº 03 VALOR: R\$ 19.000,00 REPASSE 07/07/2022

João Monlevade, 22 de Julho de 2022.

Marinete Freitas Nunes Rodrigues/CPF. 245.037.706-91
Presidente da CTCBS

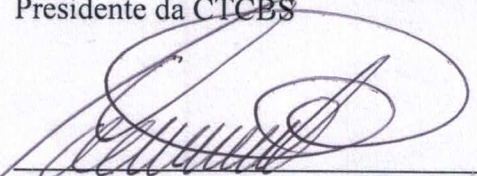
Carlos Augusto Arthuso/CRC nº 37646 - Contador da OSC

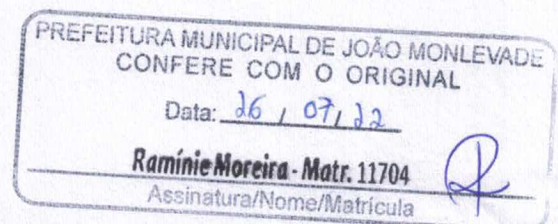

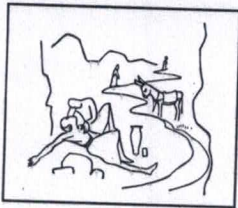

Comunidade Terapêutica Colônia Bom Samaritano (CTCBS)

==== CNPJ: 01.257.931/0001-32 ====

Escrit. Administ. Av. Getúlio Vargas, 4232, B. Carneirinhos, João Mde/MG
CEP 35.930-000 – Tel. (031) 3851-5455

1 - EXTRATOS BANCÁRIOS

João Monlevade, 22 de Julho de 2022.



Marinete Freitas Nunes Rodrigues/CPF. 245.037.706-91
Presidente da CTCBS

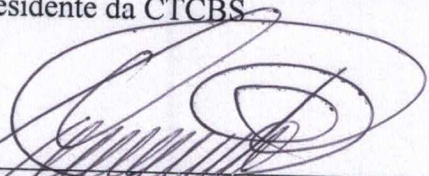

Carlos Augusto Arthuso - CRC nº 37646 Contador da OSC

PREFEITURA MUNICIPAL DE JOÃO MONLEVADE
CONFERE COM O ORIGINAL
Data: 26 / 07 / 22
Ramínie Moreira - Matr. 11704
Assinatura/Nome/Matrícula 



Consultas - Extrato de conta corrente

G3331913499862571
19/07/2022 13:54:39

Cliente - Conta atual

Agência 2220-9
Conta corrente 54829-4 COMUNIDADE C B SAMARITANO
Período do extrato Mês atual

Lançamentos

Dt. balancete	Dt. movimento	Ag. origem	Lote	Histórico	Documento	Valor R\$	Saldo
06/06/2022		0000	00000	000 Saldo Anterior			0,00 C
07/07/2022		2220	99015	870 Transferência recebida	552.220.000.002.172	19.000,00 C	
				07/07 2220 2172-5 PMJM FUNDO MUN			
07/07/2022		2220	99015	470 Transferência enviada	552.220.000.039.071	2.735,00 D	
				07/07 2220 39071-2 ADILSON BATIST			
07/07/2022		2220	99015	470 Transferência enviada	552.220.000.039.073	2.008,00 D	
				07/07 2220 39073-9 JULIANO DE PAU			
07/07/2022		2220	99015	470 Transferência enviada	552.546.000.020.364	2.276,00 D	
				07/07 2546 20364-5 MACELIZA L NUN			
07/07/2022		0000	13105	393 TED Transf.Eletr.Disponiv	70.701	1.944,00 D	
				104 0707 00736907670 LUCIANA FELIPE DO			
07/07/2022		0000	13105	393 TED Transf.Eletr.Disponiv	70.702	2.151,00 D	
				104 0607 08696253655 CRISLAYNE CRISTIN			
07/07/2022		0000	13105	393 TED Transf.Eletr.Disponiv	70.703	1.653,00 D	
				104 0607 67954022668 IVAN DE FREITAS N			
07/07/2022		0000	13105	393 TED Transf.Eletr.Disponiv	70.704	2.079,00 D	
				104 0607 03520850613 JULIO CESAR DE AL			
07/07/2022		0000	13105	393 TED Transf.Eletr.Disponiv	70.705	2.326,00 D	
				260 0001 03386302602 MARIA APARECIDA D			
07/07/2022		0000	00000	345 BB CP Automatico S P	70	1.828,00 D	0,00 C
18/07/2022		0000	13105	393 TED Transf.Eletr.Disponiv	71.801	327,35 D	
				237 1503 071216113000177 COMERCIAL FRA			
18/07/2022		0000	13105	363 Pagto conta telefone	71.802	194,25 D	
				OI SA			
18/07/2022		0000	13105	362 Pagamento conta luz	71.803	1.264,94 D	
				CEMIG DISTRIBUICAO			
18/07/2022		0000	00000	855 BB CP Automatico S P	70	1.786,54 C	0,00 C
19/07/2022		0000	00000	999 S A L D O			0,00 C

Invest.com Resgate Autom.							56,93 C
Saldo							56,93 C
Juros *							0,00
Data de Debito de Juros							29/07/2022
IOF *							0,00
Data de Debito de IOF							01/08/2022
Saldo de fundos de investimento							57,03
S.Público Automático							

PREFEITURA MUNICIPAL DE JOÃO MONLEVADE
CONFERE COM O ORIGINAL
Data: 26/07/22
Raminie Moreira - Matr. 11704
Assinatura/Nome/Matrícula

OBSERVAÇÕES:

Marinete Freitas Nunes Rodrigues
Previd

125



Extratos - Investimentos Fundos - Mensal

G333251408173763012
25/07/2022 14:13:23

Ciente

Agência 2220-9
Conta 54829-4 COMUNIDADE C B SAMARITANO
Mês/ano referência JUNHO/2022

S.Público Automático - CNPJ: 4.288.966/0001-27

Data	Histórico	Valor	Valor IRPrej. Comp.	Valor IOF	Quantidade cotas	Valor cota	Saldo cotas
31/05/2022	SALDO ANTERIOR	19.069,88			4.839,157575		
03/06/2022	RESGATE	17.242,00		32,85	4.378,533310	3,945350823	460,624265
	Aplicação 09/05/2022	40,29		0,04	10,222126		
	Aplicação 25/05/2022	17.201,71		32,81	4.368,311184		
06/06/2022	RESGATE	1.801,35		3,36	457,248637	3,946889842	3,375628
	Aplicação 25/05/2022	1.801,35		3,36	457,248637		
30/06/2022	SALDO ATUAL	13,41			3,375628		3,375628

Resumo do mês

SALDO ANTERIOR	19.069,88
APLICAÇÕES (+)	0,00
RESGATES (-)	19.043,35
RENDIMENTO BRUTO (+)	23,09
IMPOSTO DE RENDA (-)	0,00
IOF (-)	36,21
RENDIMENTO LÍQUIDO	-13,12
SALDO ATUAL =	13,41

Valor da Cota

31/05/2022	3,940742844
30/06/2022	3,973741490

Rentabilidade

No mês	0,8373
No ano	4,3238
Últimos 12 meses	6,5197

Transação efetuada com sucesso por: JD556071 MARINETE RODRIGUES.

Serviço de Atendimento ao Consumidor - SAC 0800 729 0722

Ouvidoria BB 0800 729 5678
Para deficientes auditivos 0800 729 0088

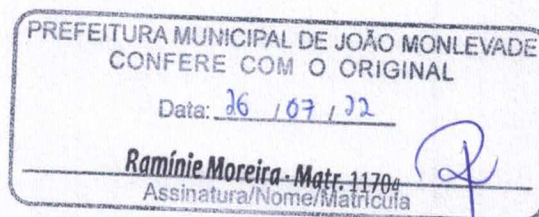

Marinete Freitas Nunes Rodrigues
Presidente da CTCBS/CFSLM



Extratos - Investimentos Fundos - Mensal

G333191349986257013
19/07/2022 13:56:45

Cliente

Agência 2220-9
Conta 54829-4 COMUNIDADE C B SAMARITANO
Mês/ano referência JULHO/2022

S.Público Automático - CNPJ: 4.288.966/0001-27

Data	Histórico	Valor	Valor IRPrej. Comp.	Valor IOF	Quantidade cotas	Valor cota	Saldo cotas
30/06/2022	SALDO ANTERIOR	13,41			3,375628		
07/07/2022	APLICAÇÃO	1.828,00			459,073757	3,981930943	462,449385
18/07/2022	RESGATE	1.786,54		3,21	448,174781	3,993419700	14,274604
	Aplicação 25/05/2022	13,48			3,375628		
	Aplicação 07/07/2022	1.773,06		3,21	444,799153		
19/07/2022	SALDO ATUAL	57,03			14,274604		14,274604

Resumo do mês

SALDO ANTERIOR	13,41
APLICAÇÕES (+)	1.828,00
RESGATES (-)	1.786,54
RENDIMENTO BRUTO (+)	5,37
IMPOSTO DE RENDA (-)	0,00
IOF (-)	3,21
RENDIMENTO LÍQUIDO	2,16
SALDO ATUAL =	57,03
Disponível p/ Resg =	56,93
Carência p/ Resg =	0,00
IR Estimado =	0,00
IR complementar =	0,00
IOF estimado =	0,10

Aplicações em ser

Data	Documento	Valor aplicado	Quantidade cotas	Saldo cotas
07/07/2022	909.222.007	1.828,00	459,073757	14,274604

Valor da Cota

30/06/2022	3,973741490
19/07/2022	3,995066478

Rentabilidade

No mês	0,5366
No ano	4,8836
Últimos 12 meses	6,9686

VALORES LÍQUIDOS PARA RESGATE

Projeção para 19/07/2022 - Cota: 3,995066478

Transação efetuada com sucesso por: JD556071 MARINETE RODRIGUES.

Serviço de Atendimento ao Consumidor - SAC 0800 729 0722

Ouvidoria BB 0800 729 5678
Para deficientes auditivos 0800 729 0088

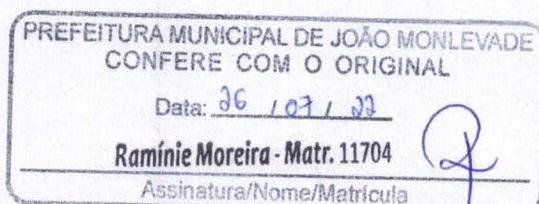

Marinete Freitas Nunes Rodrigues
Presidente da CTCBS/CFSLM

135

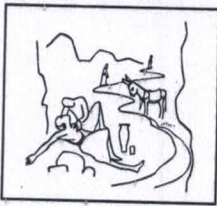

Comunidade Terapêutica Colônia Bom Samaritano (CTCBS)

CNPJ: 01.257.931/0001-32

Escrit. Administ. Av. Getúlio Vargas, 4232, B. Carneirinhos, João Mde/MG
CEP 35.930-000 – Tel. (031) 3851-5455

2 - DEMONSTRATIVO DE EXECUÇÃO DA RECEITA E DESPESA

DEMONSTRATIVO DE EXECUÇÃO DA RECEITA E DESPESA					
TERMO DE FOMENTO Nº05/2021 PERÍODO: 07/07/22 à 18/07/22					
RECEITA			DESPESA		
DATA	HISTÓRICO	VALOR	DATA	HISTÓRICO TRANSF. ELETRÔNICAS:	VALOR
08/06/22	Saldo Anterior	RS 13,33	07/07/22	- Despesas com Pessoal (Item 3)	RS 17.172,00
07/07/22	Repasse da Admin. Pública Parcela Nº 03	RS 19.000,00	18/07/22	-Despesas com Manutenção (Item 4)	RS 1.459,19
22/07/22	Rendimentos Banc, 07/06 á 30/06/2022	RS 0,08	18/07/22	-Despesa c/ Materiais de Consumo (Item 5)	RS 327,35
22/07/22	Rendimentos Banc, 01/07 á 18/07/2022	RS 2,16			
22/07/22	TOTAL	RS 19.015,57	22/07/2022	TOTAL DA DESPESA	RS 18.958,54
				SALDO	RS 57,03

- O Recurso da Parceria deverá ser mantido em aplicação financeira.
- O Extrato de Fundos de Investimentos/ Rendimentos deverá ser apresentado ao final da parceria, compreendendo o período da abertura até o encerramento de conta.

João Monlevade, 22 de Julho de 2022.

Marinete Freitas Nunes Rodrigues/CPF. 245.037.706-91
Presidente da CTCBS

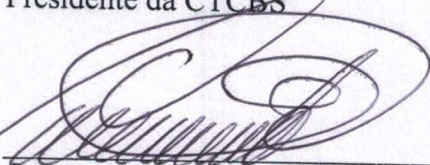
Carlos Augusto Arthuso - CRC nº 37646 Contador da OSC

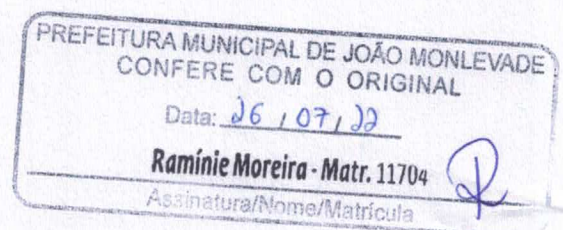

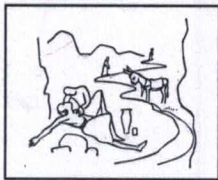

Comunidade Terapêutica Colônia Bom Samaritano (CTCBS)

CNPJ: 01.257.931/0001-32

Escrit. Administ. Av. Getúlio Vargas, 4232, B. Carneirinhos, João Mde/MG
CEP 35.930-000 – Tel. (031) 3851-5455

3. DESPESAS COM PESSOAL

(anexar cópias: contracheque, guias quitadas FGTS, INSS, comprovantes das Transf. Elet.)

DESPESAS COM PESSOAL (FOLHA E ENCARGOS)					
ITEM	FUNCIONÁRIO	CARGO/ FUNÇÃO	COMPROVANTES DAS DESPESAS		COMPROVANTES DOS PAG.TOS
			MÊS COM- PETÊNCIA	DATA DA TRANSF.	REMUNERAÇÃO
1)	Adilson Batista Ramos	Coordenador	06/2022	07/07/2022	2.735,00
2)	Juliano de Paula Marinho	Monitor	06/2022	07/07/2022	2.008,00
3)	Maceliza Leyne Nunes Vilela	Enfermeira	06/2022	07/07/2022	2.276,00
4)	Luciana Felipe do Carmo	Monitora	06/2022	07/07/2022	1.944,00
5)	Crislayne C. Quites Marques	Auxiliar de Escritório	06/2022	07/07/2022	2.151,00
5)	Ivan de Freitas Nunes	Motorista	06/2022	07/07/2022	1.653,00
6)	Júlio Cesar de Almeida	Monitor	06/2022	07/07/2022	2.079,00
7)	Maria Apda. dos Anjos Freitas	Auxiliar de Escritório	06/2022	07/07/2022	2.326,00
TOTAL DE DESPESAS COM PESSOAL (FOLHA E ENCARGOS)					RS 17.172,00

João Monlevade, 22 de Julho de 2022.

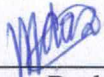
Marinete Freitas Nunes Rodrigues/CPF. 245.037.706-91
Presidente da CTCBS

Carlos Augusto Arthuso/CRC nº 37646 - Contador da OSC



CTCBS COMUNIDADE TERAPEUTICA COLONIA BOM SAMARITANO
 01.257.931/0001-32
 AVENIDA GETULIO VARGAS 4232 - Bairro CARNEIRINHOS - JOAO MONLEVADE/ MG
DEMONSTRATIVO DE PAGAMENTO

Funcionário: ADILSON BATISTA RAMOS				Matricula: 41	Competência: Junho/2022
Cargo: COORDENADOR(A)				C.B.O.: 239405	CTPS: 00002833 / 00022
				Admissão: 02/03/2009	
Código	Descrição	Referência	Rendimentos	Descontos	
1	HORAS NORMAIS	168,67	2.165,53		
8697	HORAS AFAST. P/DOENCA C/DIR.INTEGRAIS	51,33	659,07		
26	ADICIONAL NOTURNO (AUTOM)	77,00	197,72		
854	REFLEXO ADIC. NOTURNO DSR	0,00	41,63		
998	I.N.S.S.	9,03		276,67	
999	IMPOSTO DE RENDA	7,50		52,03	
993	ARREDONDAMENTO MES ANTERIOR	0,25		0,25	
			Total de Vencimentos	Total de Descontos	
			3.063,95	328,95	
			LÍQUIDO.....R\$	2.735,00	
Salário Base	Sal. Contr. INSS	Base Cál. FGTS	F.G.T.S do Período	Base Cál. IRRF	Faixa IRRF
2.824,60	3.063,95	3.063,95	245,11	2.597,69	7,50
Declaro ter recebido a importância líquida discriminada neste recibo					Vencimento
07/07/22 DATA DO RECEBIMENTO					06/07/2022
Adilson Batista Ramos ASSINATURA					

ATENÇÃO: É expressamente obrigatório ser datado pelo Funcionário no recebimento.

07/07/2022 - BANCO DO BRASIL - 15:48:54
 222002220 SEGUNDA VIA 0005

**COMPROVANTE DE TRANSFERENCIA
 DE CONTA CORRENTE P/ CONTA CORRENTE**

CLIENTE: COMUNIDADE C B SAMARITANO
 AGENCIA: 2220-9 CONTA: 54.829-4
 DATA DA TRANSFERENCIA 07/07/2022
 NR. DOCUMENTO 552.220.000.039.071
 VALOR TOTAL 2.735,00
 ***** TRANSFERIDO PARA:
 CLIENTE: ADILSON BATISTA RAMOS
 AGENCIA: 2220-9 CONTA: 39.071-2
 NR. DOCUMENTO 552.220.000.054.829
 NR. AUTENTICACAO A.1E5.B8A.717.82E.7B1

PREFEITURA MUNICIPAL DE JOÃO MONLEVADE
CONFERE COM O ORIGINAL
 Data: 06/07/22
Ramiré Moreira - Matr. 11704
 Assinatura/Nome/Matricula

Marinete Freitas Nunes Rodrigues
 Presidente da CTCBS/CPSLM



FOLHA DE PONTO INDIVIDUAL DE TRABALHO

EMPREGADOR: NOME / EMPRESA

COMUNIDADE TERAPÊUTICA COLÔNIA BOM SAMARITANO - CTCBS

ENDEREÇO:

RUA IRMÃ ALZIRA, Nº 250, B. LARANJEIRAS - JOÃO MONLEVADE/MG

CEI / CNPJ Nº

01.257.931/0001-32

EMPREGADO(A):

ADILSON BATISTA RAMOS

CTPS Nº E SÉRIE:

02.833 SÉRIE 0022

FUNÇÃO:

COORDENADOR DE TRATAMENTO

DATA DE ADMISSÃO:

02/03/2009

HORÁRIO DE TRABALHO:

ESCALA 5X5

MÊS:

01 A 30/06/2022

DIAS	ENTRADA MANHÃ	ALMOÇO		SAÍDA TARDE	HORA EXTRA	ASSINATURA
		SAÍDA	RETORNO			
1	T	05:57	10:59	11:56	21:58	X Adilson Batista Ramos
2	F					
3	F					
4	F					
5	F					
6	F					
7	T	05:58	10:57	11:57	21:58	X Adilson Batista Ramos
8	T	05:57	10:58	11:58	21:57	X Adilson Batista Ramos
9	T	05:59	10:59	11:56	21:56	X Adilson Batista Ramos
10	T	05:56	10:57	11:59	21:59	X Adilson Batista Ramos
11	T	06:05	10:56	11:57	21:56	X Adilson Batista Ramos
12	F					
13	F					
14	F					
15	F					
16	F					
17	T	05:57	10:54	11:58	21:58	X Adilson Batista Ramos
18	T	05:58	10:58	11:56	21:57	X Adilson Batista Ramos
19	T	05:56	10:57	11:57	21:56	X Adilson Batista Ramos
20	T	05:57	10:59	11:59	21:59	X Adilson Batista Ramos
21	T	05:56	10:56	11:59	21:56	X Adilson Batista Ramos
22	F					
23	F					
24	F					
25	F					
26	F					
27	T	05:58	10:58	11:57	21:57	X Adilson Batista Ramos
28	T	05:57	10:57	11:58	21:58	X Adilson Batista Ramos
29	T	05:56	10:58	11:59	21:57	X Adilson Batista Ramos
30	T	05:58	10:57	11:58	21:56	X Adilson Batista Ramos

PREFEITURA MUNICIPAL DE JOÃO MONLEVADE
CONFERE COM O ORIGINAL

Data: 26/07/22

Ramiré Moreira - Matr. 11704

Assinatura/Nome/Matrícula

Marinete Freitas N. Rodrigues
Presidente da OSC

CTCBS COMUNIDADE TERAPEUTICA COLONIA BOM SAMARITANO
 01.257.931/0001-32
 AVENIDA GETULIO VARGAS 4232 - Bairro CARNEIRINHOS - JOAO MONLEVADE/ MG
DEMONSTRATIVO DE PAGAMENTO

Funcionário: JULIANO DE PAULA MARINHO	Matricula: 116	Competência: Junho/2022
Cargo: MONITOR(A)	C.B.O.: 515315	CTPS: 00085004 / 00126
	Admissão: 17/02/2022	

Código	Descrição	Referência	Rendimentos	Descontos
1	HORAS NORMAIS	220,00	2.031,65	
992	ARREDONDAMENTO	0,00	0,34	
26	ADICIONAL NOTURNO (AUTOM)	70,00	129,29	
854	REFLEXO ADIC. NOTURNO DSR	0,00	25,86	
998	I.N.S.S.	8,17		178,63
993	ARREDONDAMENTO MES ANTERIOR	0,51		0,51

			Total de Vencimentos	Total de Descontos
			2.187,14	179,14
			LÍQUIDO.....R\$	2.008,00

Salário Base 2.031,65	Sal. Contr. INSS 2.186,80	Base Cálcl. FGTS 2.186,80	F.G.T.S do Período 174,94	Base Cálcl. IRRF 1.018,58	Faixa IRRF 0,00
--------------------------	------------------------------	------------------------------	------------------------------	------------------------------	--------------------

Declaro ter recebido a importância líquida discriminada neste recibo
07/07/2022 DATA DO RECEBIMENTO
Juliano de Paula Marinho ASSINATURA
 Vencimento 06/07/2022

ATENÇÃO: É expressamente obrigatório ser datado pelo Funcionário no recebimento.

07/07/2022 - BANCO DO BRASIL - 15:48:54
 222002220 SEGUNDA VIA 0003
 COMPROVANTE DE TRANSFERENCIA
 DE CONTA CORRENTE P/ CONTA CORRENTE

CLIENTE: COMUNIDADE C B SAMARITANO
 AGENCIA: 2220-9 CONTA: 54.829-4
 =====
 DATA DA TRANSFERENCIA 07/07/2022
 NR. DOCUMENTO 552.220.000.039.073
 VALOR TOTAL 2.008,00
 ***** TRANSFERIDO PARA:
 CLIENTE: JULIANO DE PAULA MARINHO
 AGENCIA: 2220-9 CONTA: 39.073-9
 NR. DOCUMENTO 552.220.000.054.829
 =====
 NR. AUTENTICACAO 5.21C.5EF.C49.261.977

PREFEITURA MUNICIPAL DE JOÃO MONLEVADE
 CONFERE COM O ORIGINAL
 Data: 26/07/22
 Ramie Moreira - Matr. 11704

Marinete Freitas Nunes Rodrigues
 Presidente da CTCBS/CFSLM



FOLHA DE PONTO INDIVIDUAL DE TRABALHO

EMPREGADOR: NOME / EMPRESA

COMUNIDADE TERAPÊUTICA COLÔNIA BOM SAMARITANO - CTCBS

ENDEREÇO:

R. IRMÃ ALZIRA, Nº 250, B. LARANJEIRAS - JOÃO MONLEVADE/MG

CEI / CNPJ Nº

01.257.931/0001-32

EMPREGADO(A):

JULIANO DE PAULA MARINHO

CTPS Nº E SÉRIE:

85.004 SÉRIE 0126

FUNÇÃO:

MONITOR

DATA DE ADMISSÃO:

17/02/2022

HORÁRIO DE TRABALHO:

ESCALA 5X5

MES:

01 A 30/06/2022

DIAS	HORA ENTRADA	ALMOÇO		HORA SAÍDA	ASSINATURA	
		SAÍDA	RETORNO			
1	F					
2	T	05:58	11:55	12:52	21:55	x Juliano de P. Marinho
3	T	05:57	11:57	12:56	21:56	x Juliano de P. Marinho
4	T	05:57	11:58	12:57	21:56	x Juliano de P. Marinho
5	T	05:55	11:56	12:59	21:58	x Juliano de P. Marinho
6	T	05:56	11:57	12:58	21:59	x Juliano de P. Marinho
7	F					
8	F					
9	F					
10	F					
11	F					
12	T	05:56	11:58	12:57	21:56	x Juliano de P. Marinho
13	T	05:58	11:59	12:56	21:57	x Juliano de P. Marinho
14	T	05:55	11:55	12:56	21:58	x Juliano de P. Marinho
15	T	05:57	11:56	12:57	21:58	x Juliano de P. Marinho
16	T	05:59	11:57	12:58	21:55	x Juliano de P. Marinho
17	F					
18	F					
19	F					
20	F					
21	F					
22	T	05:59	11:57	12:58	21:56	x Juliano de P. Marinho
23	T	05:58	11:58	12:55	21:57	x Juliano de P. Marinho
24	T	05:56	11:57	12:59	21:56	x Juliano de P. Marinho
25	T	05:56	11:56	12:56	21:55	x Juliano de P. Marinho
26	T	05:57	11:55	12:57	21:55	x Juliano de P. Marinho
27	F					
28	F					
29	F					
30	F					

PREFEITURA MUNICIPAL DE JOÃO MONLEVADE
 CONFERE COM O ORIGINAL
 Data: 26/07/22
 Raminie Moreira - Matr. 11704
 Assinatura/Nome/Matrícula

[Handwritten Signature]
 Marinete Freitas N. Rodrigues
 Presidente da OSC

CTCBS COMUNIDADE TERAPEUTICA COLONIA BOM SAMARITANO
 01.257.931/0001-32
 AVENIDA GETULIO VARGAS 4232 - Bairro CARNEIRINHOS - JOAO MONLEVADE/ MG
DEMONSTRATIVO DE PAGAMENTO

Funcionário: MACELIZA L.EYNE NUNES VILELA		Matrícula: 113		Competência: Junho/2022	
Cargo: ENFERMEIRA		C.B.O.: 223505		CTPS: 0204266 / 001-0	
		Admissão: 26/01/2022			
Código	Descrição	Referência	Rendimentos		Descontos
1	HORAS NORMAIS				
992	ARREDONDAMENTO	120,00		2.500,00	
998	I.N.S.S.	0,00		0,50	
999	IMPOSTO DE RENDA	8,36			208,99
993	ARREDONDAMENTO MES ANTERIOR	7,50			14,81
		0,70			0,70
			Total de Vencimentos		Total de Descontos
			2.500,50		224,50
			LÍQUIDO,.....R\$		2.276,00
Salário Base	Sal. Contr. INSS	Base Cálcl. FGTS	F.G.T.S do Período	Base Cálcl. IRRF	Faixa IRRF
2.500,00	2.500,00	2.500,00	200,00	2.101,42	7,50
Declaro ter recebido a importância líquida discriminada neste recibo					
06/07/2022 DATA DO RECEBIMENTO		<i>Maceliza</i> ASSINATURA		Vencimento 06/07/2022	

ATENÇÃO: É expressamente obrigatório ser datado pelo Funcionário no recebimento.

07/07/2022 - BANCO DO BRASIL - 15:48:54
 222002220 SEGUNDA VIA 0002
COMPROVANTE DE TRANSFERENCIA
DE CONTA CORRENTE P/ CONTA CORRENTE

CLIENTE: COMUNIDADE C B SAMARITANO
 AGENCIA: 2220-9 CONTA: 54.829-4
 =====
 DATA DA TRANSFERENCIA 07/07/2022
 NR. DOCUMENTO 552.546.000.020.364
 VALOR TOTAL 2.276,00
 ***** TRANSFERIDO PARA:
 CLIENTE: MACELIZA L NUNES VILELA
 AGENCIA: 2546-1 CONTA: 20.364-5
 NR. DOCUMENTO 552.220.000.054.829
 =====
 NR. AUTENTICACAO D.2C3.9E8.7B3.506.3E8

Transação efetuada com sucesso por: JD556070 FABIO R CIRILO.

PREFEITURA MUNICIPAL DE JOÃO MONLEVADE
 CONFERE COM O ORIGINAL

Data: 26/07/22

Ramínie Moreira - Matr. 11704

Assinatura/Nome/Matrícula

MF
 Marinete Freitas Nunes Rodrigues
 Presidente da CTCBS/CFSLM

205



FOLHA DE PONTO INDIVIDUAL DE TRABALHO

EMPREGADOR: NOME / EMPRESA

COMUNIDADE TERAPÊUTICA COLÔNIA BOM SAMARITANO - CTCBS

ENDEREÇO:

Rua IR. ALZIRA, 250, LARANJEIRAS - JOÃO MDE/MG

CEI / CNPJ Nº

01.257.931/0001-32

DATA DE ADMISSÃO:

26/01/2022

EMPREGADO(A):

MACELIZA LEYNNE NUNES VILELA

FUNÇÃO:

ENFERMEIRA

CTPS Nº E SÉRIE:

40.767 SERIE 083/MG

HORÁRIO DE TRABALHO DE SEG. A SEXTA FEIRA:

06 HORAS

11:00 ÀS 17:00 HS

DESCANSO SEMANAL

SÁBADO E DOMINGO

MÊS:

01 à 30/06/2022

data	dia semana	entrada	saída	obs. ou assinatura
1	Quarta	11:00	17:00	vilela
2	Quinta	11:10	17:15	vilela
3	Sexta	11:00	17:02	vilela
4	Sábado			
5	Domingo			
6	Segunda	10:50	17:00	vilela
7	Terça	11:02	17:00	vilela
8	Quarta	11:00	17:02	vilela
9	Quinta	11:10	17:05	vilela
10	Sexta	11:00	17:00	vilela
11	Sábado			
12	Domingo			
13	Segunda	11:01	17:04	vilela
14	Terça	11:00	16:55	vilela
15	Quarta	11:07	17:03	vilela
16	Quinta	Feriado		
17	Sexta	11:00	17:00	vilela
18	Sábado			
19	Domingo			
20	Segunda	11:02	17:00	vilela
21	Terça	11:00	16:50	vilela
22	Quarta	11:02	17:10	vilela
23	Quinta	11:05	17:00	vilela
24	Sexta	11:10	17:03	vilela
25	Sábado			
26	Domingo			
27	Segunda	11:00	17:05	vilela
28	Terça	11:03	17:00	vilela
29	Quarta	11:00	17:00	vilela
30	Quinta	11:10	17:15	vilela

PREFEITURA MUNICIPAL DE JOÃO MONLEVADE
CONFERE COM O ORIGINAL

Data: 26/07/22

Raminie Moreira - Matr. 11704

Assinatura/Nome/Matrícula

Marinete Freitas N. Rodrigues
Presidente da OSC

CTCBS COMUNIDADE TERAPEUTICA COLONIA BOM SAMARITANO

01.257.931/0001-32

AVENIDA GETULIO VARGAS 4232 - Bairro CARNEIRINHOS - JOAO MONLEVADE/ MG

DEMONSTRATIVO DE PAGAMENTO

Funcionário: LUCIANA FELIPE DO CARMO	Matricula: 76	Competência: Junho/2022
Cargo: MONITOR(A)	C.B.O.: 515315	CTPS: 00032183 / 00134
Admissão: 01/06/2016		

Código	Descrição	Referência	Rendimentos	Descontos
1	HORAS NORMAIS	220,00	2.031,65	
992	ARREDONDAMENTO	0,00	0,44	
26	ADICIONAL NOTURNO (AUTOM)	105,00	193,93	
854	REFLEXO ADIC. NOTURNO DSR	0,00	38,79	
998	I.N.S.S.	8,20		185,61
999	IMPOSTO DE RENDA	7,50		13,11
993	ARREDONDAMENTO MES ANTERIOR	0,19		0,19
48	VALE TRANSPORTE	6,00		121,90

Total de Vencimentos	2.264,81	Total de Descontos	320,81
LÍQUIDO.....R\$	1.944,00		

Salário Base	Sal. Contr. INSS	Base Cál. FGTS	F.G.T.S do Período	Base Cál. IRRF	Faixa IRRF
2.031,65	2.264,37	2.264,37	181,14	2.078,76	7,50
Declaro ter recebido a importância líquida discriminada neste recibo					Vencimento
07/07/2022					06/07/2022
DATA DO RECEBIMENTO					ASSINATURA

ATENÇÃO: É expressamente obrigatório ser datado pelo Funcionário no recebimento.



Emissão de comprovantes - 3o nível

SISBB - SISTEMA DE INFORMACOES BANCO DO BRASIL
 07/07/2022 - AUTOATENDIMENTO - 15.49.25
 2220902220 SEGUNDA VIA 0002

COMPROVANTE DE TRANSFERENCIA
 COMPROVANTE DE
 TED - TRANSFERENCIA ELETRONICA DISPONIVEL
 CLIENTE: COMUNIDADE C B SAMARITANO
 AGENCIA: 2220-9 CONTA: 54.829-4

FINALIDADE: 01 CREDITO EM CONTA
 REMETENTE : COMUNIDADE C B SAMARITANO
 BANCO: 104 - CAIXA ECONOMICA FEDERAL
 AGENCIA: 0707-2 - GUANHAES
 CONTA: 24.248-4

FAVORECIDO: LUCIANA FELIPE DO CARMO
 CPF/CNPJ: 007.369.076-70
 VALOR: R\$ 1.944,00
 DEBITO EM: 07/07/2022

DOCUMENTO: 070701
 AUTENTICACAO SISBB: 9.88B.73C.E7D.5C9.174

Prefeitura Municipal de João Monlevade
 CONFERE COM O ORIGINAL.
 Data: 26 / 07 / 2022
 Ramie Moreira - Matr. 11704
 Assinatura/Nome/Matricula

22 J



FOLHA DE PONTO INDIVIDUAL DE TRABALHO

EMPREGADOR: NOME / EMPRESA

COM. TER. COLÔNIA STA. LUIZA DE MARILLAC

CEI / CNPJ Nº

01.257.931/0001-32

ENDEREÇO:

RUA IRMÃ ALZIRA, Nº 250, B. LARANJEIRAS - JOÃO MONLEVADE/MG

EMPREGADO(A):

LUCIANA FELIPE DO CARMO

CTPS Nº E SÉRIE:

32.183 SÉRIE 0134

FUNÇÃO:

MONITORA

DATA DE ADMISSÃO:

01/06/2016

HORÁRIO DE TRABALHO:

ESCALA 5X5

MÊS:

01 A 30/06/2022

DIAS	HORA ENTRADA	ALMOÇO		HORA SAÍDA	ASSINATURA	
		SAÍDA	RETORNO			
1	F					
2	F					
3	T	06:31	12:07	13:17	22:10	x Luciana Felipe do Carmo
4	T	06:07	12:15	13:20	22:01	x Luciana Felipe do Carmo
5	T	06:08	12:07	13:28	21:49	x Luciana Felipe do Carmo
6	T	06:27	12:09	13:27	21:57	x Luciana Felipe do Carmo
7	T	06:38	12:13	13:31	21:59	x Luciana Felipe do Carmo
8	F					
9	F					
10	F					
11	F					
12	F					
13	T	06:28	12:01	13:31	22:15	x Luciana Felipe do Carmo
14	T	06:40	11:52	13:21	22:14	x Luciana Felipe do Carmo
15	T	06:37	11:47	13:01	22:13	x Luciana Felipe do Carmo
16	T	06:28	11:29	13:02	22:11	x Luciana Felipe do Carmo
17	T	06:11	11:59	13:07	22:07	x Luciana Felipe do Carmo
18	F					
19	F					
20	F					
21	F					
22	F					
23	T	06:05	11:58	13:09	22:09	x Luciana Felipe do Carmo
24	T	06:07	11:49	13:28	21:48	x Luciana Felipe do Carmo
25	T	06:13	12:13	13:31	21:54	x Luciana Felipe do Carmo
26	T	06:17	12:07	13:07	22:04	x Luciana Felipe do Carmo
27	T	06:18	12:01	13:12	22:01	x Luciana Felipe do Carmo
28	F					
29	F					
30	F					

Prefeitura Municipal de João Monlevade
CONFERE COM O ORIGINAL.

Data: 26 / 07 / 2022

Raminie Moreira - Matr. 11704

Assinatura/Nome/Matricula

Marinete Freitas N. Rodrigues
Presidente da OSC

CTCBS COMUNIDADE TERAPEUTICA COLONIA BOM SAMARITANO
 01.257.931/0001-32
 AVENIDA GETULIO VARGAS 4232 - Bairro CARNEIRINHOS - JOAO MONLEVADE/ MG
DEMONSTRATIVO DE PAGAMENTO

Funcionário: CRISLAYNE CRISTINA QUITES MARQUE		Matricula: 50		Competência: Junho/2022	
Cargo: AUXILIAR DE ESCRITORIO		C.B.O.: 411005		CTPS: 00009919 / 00143	
		Admissão: 09/09/2010			
Código	Descrição	Referência	Rendimentos		Descontos
1	HORAS NORMAIS	220,00	2.348,76		
992	ARREDONDAMENTO	0,00	0,85		
211	SEGURO DE VIDA	4,48			4,48
998	I.N.S.S.	8,23			193,20
993	ARREDONDAMENTO MES ANTERIOR	0,93			0,93
			Total de Vencimentos	Total de Descontos	
			2.349,61	198,61	
			LÍQUIDO.....R\$	2.151,00	
Salário Base	Sal. Contr. INSS	Base Cálcl. FGTS	F.G.T.S do Período	Base Cálcl. IRRF	Faixa IRRF
2.348,76	2.348,76	2.348,76	187,90	1.965,97	7,50
Declaro ter recebido a importância líquida discriminada neste recibo 07/07/22 <i>Crislayne Quites</i> DATA DO RECEBIMENTO ASSINATURA					Vencimento
					06/07/2022

ATENÇÃO: É expressamente obrigatório ser datado pelo Funcionário no recebimento.

SISBB - SISTEMA DE INFORMACOES BANCO DO BRASIL
 07/07/2022 - AUTOATENDIMENTO - 15.49.25
 2220902220 SEGUNDA VIA 0003
 COMPROVANTE DE TRANSFERENCIA
 COMPROVANTE DE
 TED - TRANSFERENCIA ELETRONICA DISPONIVEL
 CLIENTE: COMUNIDADE C B SAMARITANO
 AGENCIA: 2220-9 CONTA: 54.829-4
 =====
 FINALIDADE: 01 CREDITO EM CONTA
 REMETENTE : COMUNIDADE C B SAMARITANO
 BANCO: 104 - CAIXA ECONOMICA FEDERAL
 AGENCIA: 0607-6 - JOAO MONLEVADE
 CONTA: 14.121-8
 FAVORECIDO: CRISLAYNE CRISTINA QUITES MARQUES
 CPF/CNPJ: 086.962.536-55
 VALOR: R\$ 2.151,00
 DEBITO EM: 07/07/2022
 =====
 DOCUMENTO: 070702
 AUTENTICACAO SISBB: 1.D63.638.038.E81.031

PREFEITURA MUNICIPAL DE JOÃO MONLEVADE
 CONFERE COM O ORIGINAL
 Data: 26/07/22
 Raminie Moreira - Matr. 11704
 Assinatura/Nome/Matricula

Marinete Freitas Nunes Rodrigues
 Presidente da CTCBS/CPSLM



FOLHA DE PONTO INDIVIDUAL DE TRABALHO

EMPREGADOR: NOME / EMPRESA

COMUNIDADE TERAPÊUTICA COLÔNIA BOM SAMARITANO - CTCBS

ENDEREÇO:

CEI / CNPJ Nº

R. IRMÃ ALZIRA, Nº 250, B. LARANJEIRAS - JOÃO MONLEVADE/MG

01.257.931/0001-32

EMPREGADO(A):

DATA DE ADMISSÃO:

CTPS Nº E SÉRIE:

CRISLAYNE CRISTINA QUITES MARQUES

09/09/2010

09.919 SÉRIE 0143

FUNÇÃO:

HORÁRIO DE TRABALHO DE

SEG. A SEXTA FEIRA:

AUXILIAR ESCRITÓRIO

08:00 ÀS 18:00 HS

HORÁRIO AOS SÁBADOS:

DECANÇO SEMANAL:

SÁBADO E DOMINGO

MÊS:

01 A 30/06/2022

DIAS MÊS	ENTRADA MANHÃ	ALMOÇO		SAIDA TARDE	HORA EXTRA	ASSINATURA
		SAÍDA	RETORNO			
1	08:02	11:01	13:02	18:04		x Crislayne Quites
2	08:05	11:03	12:59	18:02		x Crislayne Quites
3	08:03	11:01	12:55	18:07		x Crislayne Quites
4	Sábado					
5	Domingo					
6	07:56	11:02	13:06	18:01		x Crislayne Quites
7	07:51	11:06	13:03	18:02		x Crislayne Quites
8	07:53	11:01	13:02	18:01		x Crislayne Quites
9	08:02	10:58	13:00	18:00		x Crislayne Quites
10	08:04	10:57	13:04	18:04		x Crislayne Quites
11	Sábado					
12	Domingo					
13	08:02	11:02	13:05	18:02		x Crislayne Quites
14	08:00	11:00	12:50	18:05		x Crislayne Quites
15	08:03	11:07	12:52	18:06		x Crislayne Quites
16	Feriado					
17	07:54	11:04	12:53	18:01		x Crislayne Quites
18	Sábado					
19	Domingo					
20	07:50	11:05	13:01	18:02		x Crislayne Quites
21	07:55	11:02	13:06	18:00		x Crislayne Quites
22	08:01	11:00	12:50	17:59		x Crislayne Quites
23	07:56	11:05	12:56	17:58		x Crislayne Quites
24	07:59	10:51	12:51	18:04		x Crislayne Quites
25	Sábado					
26	Domingo					
27	08:01	11:03	12:57	18:01		x Crislayne Quites
28	08:02	11:04	13:00	18:06		x Crislayne Quites
29	08:04	11:07	13:01	18:03		x Crislayne Quites
30	08:07	11:00	13:02	18:04		x Crislayne Quites

PREFEITURA MUNICIPAL DE JOÃO MONLEVADE
CONFERE COM O ORIGINAL

Data: 26/07/22

Ramínie Moreira - Matr. 11704
Assinatura/Nome/Matrícula

Marinete Freitas N. Rodrigues
Presidente da OSC

CTCBS COMUNIDADE TERAPEUTICA COLONIA BOM SAMARITANO
 01.257.931/0001-32
 AVENIDA GETULIO VARGAS 4232 - Bairro CARNEIRINHOS - JOAO MONLEVADE/ MG
DEMONSTRATIVO DE PAGAMENTO

Funcionário: IVAN DE FREITAS NUNES		Matricula: 82		Competência: Junho/2022	
Cargo: MOTORISTA		C.B.O.: 782305		CTPS: 00058904 / 00045	
		Admissão: 05/12/2018			
Código	Descrição	Referência	Rendimentos	Descontos	
1	HÓRAS NORMAIS	220,00	1.923,12		
992	ARREDONDAMENTO	0,00	0,25		
998	I.N.S.S.	8,05		154,90	
993	ARREDONDAMENTO MES ANTERIOR	0,08		0,08	
48	VALE TRANSPORTE	6,00		115,39	
			Total de Vencimentos	Total de Descontos	
			1.923,37	270,37	
			LÍQUIDO.....R\$	1.653,00	
Salário Base	Sal. Contr. INSS	Base Cál. FGTS	F.G.T.S do Período	Base Cál. IRRF	Faixa IRRF
1.923,12	1.923,12	1.923,12	153,84	1.389,04	0,00
Declaro ter recebido a importância líquida discriminada neste recibo					Vencimento
07/07/2022 <i>Ivan de Freitas Nunes</i>					06/07/2022
DATA DO RECEBIMENTO					ASSINATURA

ATENÇÃO: É expressamente obrigatório ser datado pelo Funcionário no recebimento.

SISBB - SISTEMA DE INFORMACOES BANCO DO BRASIL
 07/07/2022 - AUTOATENDIMENTO - 15.49.26
 2220902220 SEGUNDA VIA 0004
 COMPROVANTE DE TRANSFERENCIA
 COMPROVANTE DE
 TED - TRANSFERENCIA ELETRONICA DISPONIVEL
 CLIENTE: COMUNIDADE C B SAMARITANO
 AGENCIA: 2220-9 CONTA: 54.829-4
 =====
 FINALIDADE: 01 CREDITO EM CONTA
 REMETENTE : COMUNIDADE C B SAMARITANO
 BANCO: 104 - CAIXA ECONOMICA FEDERAL
 AGENCIA: 0607-6 - JOAO MONLEVADE
 CONTA: 28.959-2
 FAVORECIDO: IVAN DE FREITAS NUNES
 CPF/CNPJ: 679.540.226-68
 VALOR: R\$ 1.653,00
 DEBITO EM: 07/07/2022
 =====
 DOCUMENTO: 070703
 AUTENTICACAO SISBB: 2.1F7.A55.A45.37C.0B3

PREFEITURA MUNICIPAL DE JOÃO MONLEVADE
 CONFERE COM O ORIGINAL
 Data: 26/07/22
Ramie Moreira
 Assinatura/Nome/Matricula

Marinete Freitas Nunes Rodrigues
 Presidente da CTCBS/CFSLM



FOLHA DE PONTO INDIVIDUAL DE TRABALHO

EMPREGADOR: NOME / EMPRESA		
COMUNIDADE TERAPÊUTICA COLÔNIA BOM SAMARITANO		
ENDEREÇO:		CEI / CNPJ Nº
R. IRMÃ ALZIRA, Nº 250, B. LARANJEIRAS - JOÃO MONLEVADE/MG		01.257.931/0001-32
EMPREGADO(A):	DATA DE ADMISSÃO:	CTPS Nº E SÉRIE:
IVAN DE FREITAS NUNES	05/12/2018	58.904 SERIE 0045/MG
FUNÇÃO:	HORÁRIO DE TRABALHO DE SEG. A SEXTA FEIRA:	
MOTORISTA	08:00 ÀS 11:00 E 13:00 ÀS 18:00 HS	
HORÁRIO AOS SÁBADOS:	DECANSO SEMANAL:	MÊS:
-----	SÁBADO E DOMINGO	01 A 30/06/2022

DIAS MÊS	ENTRADA MANHÃ	ALMOÇO		SAIDA TARDE	HORA EXTRA	ASSINATURA
		SAÍDA	RETORNO			
1	7:59	11:02	12:59	18:00		<i>Ivan de Freitas Nunes</i>
2	8:00	11:05	12:56	18:06		<i>Ivan de Freitas Nunes</i>
3	7:56	11:00	12:51	18:07		<i>Ivan de Freitas Nunes</i>
4	Sábado					
5	Domingo					
6	7:58	11:06	12:56	18:05		<i>Ivan de Freitas Nunes</i>
7	7:59	11:00	12:59	18:03		<i>Ivan de Freitas Nunes</i>
8	8:07	11:03	13:00	17:59		<i>Ivan de Freitas Nunes</i>
9	7:57	11:02	12:56	18:07		<i>Ivan de Freitas Nunes</i>
10	8:00	10:59	13:05	18:00		<i>Ivan de Freitas Nunes</i>
11	Sábado					
12	Domingo					
13	7:59	11:03	13:06	18:03		<i>Ivan de Freitas Nunes</i>
14	7:56	11:06	12:51	18:00		<i>Ivan de Freitas Nunes</i>
15	8:07	11:05	12:56	18:05		<i>Ivan de Freitas Nunes</i>
16	Feriado					
17	8:00	11:06	12:59	18:07		<i>Ivan de Freitas Nunes</i>
18	Sábado					
19	Domingo					
20	8:03	11:07	12:56	18:03		<i>Ivan de Freitas Nunes</i>
21	7:57	11:03	13:00	18:05		<i>Ivan de Freitas Nunes</i>
22	7:54	11:02	13:07	18:06		<i>Ivan de Freitas Nunes</i>
23	7:58	11:03	12:59	18:07		<i>Ivan de Freitas Nunes</i>
24	7:56	11:00	12:58	18:00		<i>Ivan de Freitas Nunes</i>
25	Sábado					
26	Domingo					
27	8:00	11:07	12:56	17:59		<i>Ivan de Freitas Nunes</i>
28	8:03	11:01	13:01	17:58		<i>Ivan de Freitas Nunes</i>
29	7:57	11:10	13:00	18:05		<i>Ivan de Freitas Nunes</i>
30	7:56	11:05	12:56	18:00		<i>Ivan de Freitas Nunes</i>

PREFEITURA MUNICIPAL DE JOÃO MONLEVADE
 CONFERE COM O ORIGINAL
 Data: 16/07/22
Raminie Moreira - Matr. 11704
 Assinatura/Nome/Matrícula

[Handwritten Signature]
 Marinete Freitas N. Rodrigues
 Presidente da OSC

CTCBS COMUNIDADE TERAPEUTICA COLONIA BOM SAMARITANO
 01.257.931/0001-32
 AVENIDA GETULIO VARGAS 4232 - Bairro CARNEIRINHOS - JOAO MONLEVADE/ MG
DEMONSTRATIVO DE PAGAMENTO

Funcionário: JULIO CESAR DE ALMEIDA **Matrícula: 93** **Competência: Junho/2022**
Cargo: MONITOR(A) **C.B.O.: 515315** **CTPS: 04523730 / 0060**
Admissão: 01/06/2020

Código	Descrição	Referência	Rendimentos	Descontos
1	HORAS NORMAIS	220,00	2.031,65	
992	ARREDONDAMENTO	0,00	0,88	
25	ADICIONAL NOTURNO (AUTOM)	105,00	193,93	
854	REFLEXO ADIC. NOTURNO DSR	0,00	38,79	
998	I.N.S.S.	8,20		185,61
993	ARREDONDAMENTO MES ANTERIOR	0,64		0,64

Total de Vencimentos **Total de Descontos**
 2.265,25 186,25

LÍQUIDO.....R\$ **2.079,00**

Salário Base 2.031,65	Sal. Contr. INSS 2.264,37	Base Cál. FGTS 2.264,37	F.G.T.S do Período 181,14	Base Cál. IRRF 1.509,99	Faixa IRRF 0,00
--------------------------	------------------------------	----------------------------	------------------------------	----------------------------	--------------------

Declaro ter recebido a importância líquida discriminada neste recibo

04/07/2022
 DATA DO RECEBIMENTO

Julio Cesar de Almeida
 ASSINATURA

Vencimento
 06/07/2022

ATENÇÃO: É expressamente obrigatório ser datado pelo funcionário no recebimento.

SISBB - SISTEMA DE INFORMACOES BANCO DO BRASIL
 07/07/2022 - AUTOATENDIMENTO - 15.49.26
 2220902220 SEGUNDA VIA 0008

COMPROVANTE DE TRANSFERENCIA

COMPROVANTE DE
 TED - TRANSFERENCIA ELETRONICA DISPONIVEL
 CLIENTE: COMUNIDADE C B SAMARITANO
 AGENCIA: 2220-9 CONTA: 54.829-4

=====

FINALIDADE: 01 CREDITO EM CONTA
 REMETENTE : COMUNIDADE C B SAMARITANO
 BANCO: 104 - CAIXA ECONOMICA FEDERAL
 AGENCIA: 0607-6 - JOAO MONLEVADE
 CONTA: 775.166.696-0

FAVORECIDO: JULIO CESAR DE ALMEIDA
 CPF/CNPJ: 035.208.506-13 2.079,00
 VALOR: R\$
 DEBITO EM: 07/07/2022

=====

DOCUMENTO: 070704
 AUTENTICACAO SISBB: 7.69A.C24.A01.6AD.AC4

PREFEITURA MUNICIPAL DE JOÃO MONLEVADE
 CONFERE COM O ORIGINAL
 Data: 06/07/2022
 Ramínie Moreira - Matr. 11704
 Assinatura/Nome/Matrícula

Marinete Freitas Nunes Rodrigues
 Presidente da CTCBS/CFSLM



FOLHA DE PONTO INDIVIDUAL DE TRABALHO

EMPREGADOR: NOME / EMPRESA

COMUNIDADE TERAPÊUTICA COLÔNIA BOM SAMARITANO - CTCBS

ENDEREÇO:

R. IRMÃ ALZIRA, Nº 250, B. LARANJEIRAS - JOÃO MONLEVADE/MG

CEI / CNPJ Nº

01.257.931/0001-32

EMPREGADO(A):

JÚLIO CESAR DE ALMEIDA

CTPS Nº E SÉRIE:

04523730 SÉIRE 0060MG

FUNÇÃO:

MONITOR DE TRATAMENTO

DATA DE ADMISSÃO:

01/06/2020

HORÁRIO DE TRABALHO:

ESCALA 5X5

MÊS:

01 A 30/06/2022

DIAS	HORA ENTRADA	ALMOÇO		HORA SAÍDA	ASSINATURA	
		SAÍDA	RETORNO			
1	F					
2	T	5:55	11:00	12:05	21:58	x Júlio e Almeida
3	T	5:55	11:05	12:00	21:58	x Júlio e Almeida
4	T	5:56	11:03	12:03	21:56	x Júlio e Almeida
5	T	5:52	11:03	12:03	21:56	x Júlio e Almeida
6	T	5:56	11:02	12:02	21:58	x Júlio e Almeida
7	F					
8	F					
9	F					
10	F					
11	F					
12	T	5:58	11:02	12:00	21:56	x Júlio e Almeida
13	T	5:59	11:00	12:00	21:58	x Júlio e Almeida
14	T	6:00	11:00	12:00	21:58	x Júlio e Almeida
15	T	6:00	11:05	12:02	21:56	x Júlio e Almeida
16	T	6:00	11:06	12:03	21:58	x Júlio e Almeida
17	F					
18	F					
19	F					
20	F					
21	F					
22	T	6:00	11:05	12:00	21:56	x Júlio e Almeida
23	T	5:55	11:06	12:05	21:58	x Júlio e Almeida
24	T	5:56	11:00	12:05	22:00	x Júlio e Almeida
25	T	5:56	11:00	12:00	22:00	x Júlio e Almeida
26	T	5:58	11:00	12:00	22:00	x Júlio e Almeida
27	F					
28	F					
29	F					
30	F					

PREFEITURA MUNICIPAL DE JOÃO MONLEVADE
 CONFERE COM O ORIGINAL
 Data: 26/07/22
 Ramínie Moreira - Matr. 11704
 Assinatura/Nome/Matrícula

 Marinete Freitas N. Rodrigues
 Presidente da OSC

CTCBS COMUNIDADE TERAPEUTICA COLONIA BOM SAMARITANO
 01.257.931/0001-32
 AVENIDA GETULIO VARGAS 4232 - Bairro CARNEIRINHOS - JOAO MONLEVADE/ MG
DEMONSTRATIVO DE PAGAMENTO

Funcionário: MARIA APARECIDA DOS ANJOS FREITA		Matricula: 37		Competência: Junho/2022	
Cargo: AUXILIAR ADMINISTRATIVO		C.B.O.: 411010		CTPS: 00015340 / 00062	
		Admissão: 18/02/2008			
Código	Descrição	Referência	Rendimentos	Descontos	
1	HORAS NORMAIS	220,00	2.584,10		
992	ARREDONDAMENTO	0,00	0,40		
211	SEGURO DE VIDA	4,48		4,48	
998	I.N.S.S.	8,48		219,09	
999	IMPOSTO DE RENDA	7,50		34,58	
993	ARREDONDAMENTO MES ANTERIOR	0,35		0,35	
			Total de Vencimentos	Total de Descontos	
			2.584,50	258,50	
			LÍQUIDO.....R\$	2.326,00	
Salário Base	Sal. Contr. INSS	Base Cál. FGTS	F.G.T.S do Período	Base Cál. IRRF	Faixa IRRF
2.584,10	2.584,10	2.584,10	206,72	2.365,01	7,50
Declaro ter recebido a importância líquida discriminada neste recibo					Vencimento
07/07/2022 <i>Maria Aparecida dos Anjos Freitas</i> DATA DO RECEBIMENTO ASSINATURA					06/07/2022

ATENÇÃO: É expressamente obrigatório ser datado pelo Funcionário no recebimento.

SISBB - SISTEMA DE INFORMACOES BANCO DO BRASIL
 07/07/2022 - AUTOATENDIMENTO - 15.49.26
 2220902220 SEGUNDA VIA 0006

COMPROVANTE DE TRANSFERENCIA
 COMPROVANTE DE
 TED - TRANSFERENCIA ELETRONICA DISPONIVEL
 CLIENTE: COMUNIDADE C B SAMARITANO
 AGENCIA: 2220-9 CONTA: 54.829-4
 =====
 FINALIDADE: 01 CREDITO EM CONTA
 REMETENTE : COMUNIDADE C B SAMARITANO
 BANCO: 260 - NU PAGAMENTOS - IP
 AGENCIA: 0001-9
 CONTA: 10.283.807-7

FAVORECIDO: MARIA APARECIDA DOS ANJOS FREITAS
 CPF/CNPJ: 033.863.026-02
 VALOR: R\$ 2.326,00
 DEBITO EM: 07/07/2022

DOCUMENTO: 070705
 AUTENTICACAO SISBB: E.153.269.62E.E5F.350

PREFEITURA MUNICIPAL DE JOÃO MONLEVADE
 CONFERE COM O ORIGINAL

Data: 26/07/22

Raminie Moreira - Matr. 11704

Assinatura/Nome/Matrícula

Mariete Freitas Nunes Rodrigues
 Presidente da CTCBS/CFSLM



FOLHA DE PONTO INDIVIDUAL DE TRABALHO

EMPREGADOR: NOME / EMPRESA

COMUNIDADE TERAPÊUTICA COLÔNIA BOM SAMARITANO

ENDEREÇO:

R. IRMÃ ALZIRA, Nº 250, B. LARANJEIRAS - JOÃO MONLEVADE/MG

CEI / CNPJ Nº

01.257.931/0001-32

EMPREGADO(A):

IVAN DE FREITAS NUNES

DATA DE ADMISSÃO:

05/12/2018

CTPS Nº E SÉRIE:

58.904 SERIE 0045/MG

FUNÇÃO:

MOTORISTA

HORÁRIO DE TRABALHO DE SEG. A SEXTA FEIRA:

08:00 ÀS 11:00 E 13:00 ÀS 18:00 HS

HORÁRIO AOS SÁBADOS:

DECANSO SEMANAL:

SÁBADO E DOMINGO

MÊS:

01 A 30/06/2022

DIAS MÊS	ENTRADA MANHÃ	ALMOÇO		SAÍDA TARDE	HORA EXTRA	ASSINATURA
		SAÍDA	RETORNO			
1	7:49	11:03	13:03	18:00		x
2	7:47	11:03	12:59	17:49		x
3	8:01	10:59	12:57	18:03		x
4	Sábado					
5	Domingo					
6	7:58	10:57	12:49	18:01		x
7	7:53	11:03	12:48	17:59		x
8	7:49	11:01	13:03	17:57		x
9	7:57	10:49	12:59	18:03		x
10	7:49	10:51	12:58	17:49		x
11	Sábado					
12	Domingo					
13	8:01	11:01	13:03	18:01		x
14	7:59	11:05	12:59	18:03		x
15	7:57	10:49	12:57	17:59		x
16	Feriado					
17	8:05	11:01	13:05	17:57		x
18	Sábado					
19	Domingo					
20	7:49	11:03	12:59	18:03		x
21	7:53	10:59	13:01	18:00		x
22	7:57	10:57	13:03	18:01		x
23	7:59	10:59	12:57	17:59		x
24	7:44	11:01	13:03	17:57		x
25	Sábado					
26	Domingo					
27	8:03	11:03	12:57	17:59		x
28	8:01	11:01	13:01	18:03		x
29	7:59	11:00	12:58	18:01		x
30	7:57	10:57	13:03	17:57		x

PREFEITURA MUNICIPAL DE JOÃO MONLEVADE
CONFERE COM O ORIGINAL

Data: 26/07/22

Ramínie Moreira - Matr. 11704

Assinatura/Nome/Matrícula

Marinete Freitas N. Rodrigues
Presidente da OSC

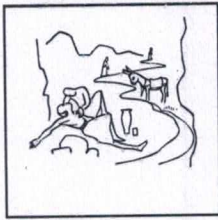

Comunidade Terapêutica Colônia Bom Samaritano (CTCBS)

CNPJ: 01.257.931/0001-32

Escrit. Administ. Av. Getúlio Vargas, 4232, B. Carneirinhos, João Mde/MG
CEP 35.930-000 – Tel. (031) 3851-5455

4. DESPESAS COM MANUTENÇÃO

(anexar cópias: documentos comprobatórios, comprovantes das transferências)

DESPESAS COM MANUTENÇÃO							
ITEM	FORNECEDOR	DISCRIMINAÇÃO DAS DESPESAS	COMPROVANTES DAS DESPESAS			COMPROVANTE PAGAMENTO	
			DOC FISCAL	Nº	DATA DA EMISSÃO DO DOC.TO FISCAL	DATA DA TRANSF. ELETRÔNICA	VALOR EM R\$
01)	Oi S/A	- Telefonia	NF	5572586	20/06/2022	18/07/2022	194,25
02)	Cemig Distribuição S.A	- Consumo de Energia	NF	396016189	08/06/2022	18/07/2022	1.264,94
TOTAL DAS DESPESAS COM MANUTENÇÃO							RS 1.459,19

João Monlevade, 22 de Julho de 2022.

Marinete Freitas Nunes Rodrigues/CPF. 245.037.706-91
Presidente da CTCBS

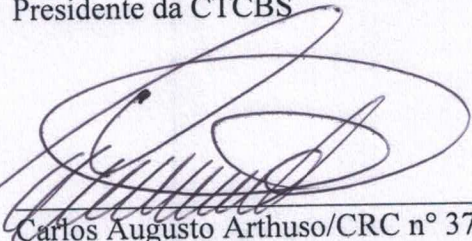
Carlos Augusto Arthuso/CRC nº 37646 - Contador da OSC

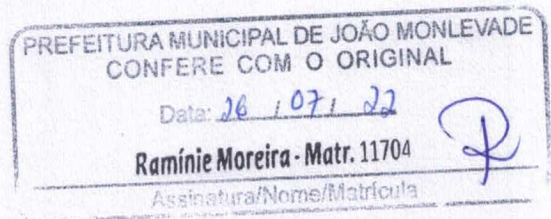

SISBB - SISTEMA DE INFORMACOES BANCO DO BRASIL
18/07/2022 - AUTOATENDIMENTO - 16.09.40
2220902220 SEGUNDA VIA 0007

COMPROVANTE DE PAGAMENTO

CLIENTE: COMUNIDADE C B SAMARITANO
AGENCIA: 2220-9 CONTA: 54.829-4

=====
Convenio OI SA
Codigo de Barras 8465000001-9 94250024010-9
18064500385-6 15455042206-2
Data do pagamento 18/07/2022
Valor Total 194,25
=====

DOCUMENTO: 071802
AUTENTICACAO SISBB: 7.862.E9B.061.6F2.610

Transação efetuada com sucesso por: JD556071 MARINETE RODRIGUES.

PREFEITURA MUNICIPAL DE JOÃO MONLEVADE
CONFERE COM O ORIGINAL
Data: 26, 07, 22
Raminie Moreira - Matr. 11704
Assinatura/Nome/Matrícula

Marinete Freitas Nunes Rodrigues
Presidente da CTCBS/CFSLM

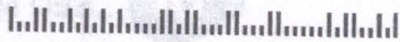

CTCE BELO HORIZONTE MG PL10
CTCBSCOMUNIDADE TERAPEUTICA COLONIA BOM
AV GETULIO VARGAS, 4232 BL A LJ 3 CX 77
CARNEIRINHOS
35930-002 - JOAO MONLEVADE - MG



AD: 00104787

Referência

JUNHO /2022

Telefone

(31) 3851-5455

Vencimento

18/07/2022

Total a pagar

R\$ 194,25

Resumo da sua fatura

	OI FIXO	R\$	191,45
	OI FIXO		174,46
	PACOTE DE MINUTOS FIXO-FIXO LOCAL		
	SERVICOS DIGITAIS		
	OUTROS PACOTES E SERVICOS MENSAIS		16,99
	OI VELOX	R\$	48,08
	OFERTA VELOX E SERVICOS DE BANDA LARGA		48,08
	ASSINATURA VELOX		
	OI LEITURA EMPRESARIAL		
+	EXCEDENTES, OUTROS SERVICOS E TAXAS	R\$	-45,28
	OUTROS VALORES		-45,28

Desde 06 de novembro de 2016 foi incluído o número 9 à frente dos celulares dos DDDs 41, 42, 43, 44, 45, 46, 47, 48, 49, 51, 53, 54 e 55 passando ao formato: (DDD) 9xxxx-xxxx.

Mais informações em www.oi.com.br/9digito.

PREFEITURA MUNICIPAL DE JOÃO MONLEVADE
CONFERE COM O ORIGINAL

Data: 26/07/22

Raminie Moreira - Matr. 11704

Assinatura/Nome/Matrícula

OI S.A. - EM RECUPERACAO JUDICIAL
CNPJ: 76.535.764/0007-39 - INSC. ESTADUAL:
0622696790026
PCA MILTON CAMPOS, 16 - BELO HORIZONTE - MG CEP:
30130-040
MATRIZ CNPJ: 76.535.764/0001-43

CTCBSCOMUNIDADE TERAPEUTICA COLONIA BOM SAMARITANO
TELEFONE/CONTRATO: 38515455 CJ: 0 SU: 4
CONTA 06/2022 LOCAL 6450 DV 9

Marinete Freitas Nunes Rodrigues
Presidente da CTCBS/CFSLM

8465000001-9 94250024010-9 18064500385-6 15455042206-2



FATURA: 1700455580995
VENCIMENTO: 18/07/2022
VALOR A PAGAR: R\$ 194,25

CÓDIGO PARA DÉBITO AUTOMÁTICO: 891700382828

343

ETVO MG - ENTREGADA MURI MG ATRE DIA08 MAR2022 14:07:07 - DE:MG - MO-E - MS 1:001/04787 - DAG: 01/04 - DAG: 02004 - 10051/021408

CTCBSCOMUNIDADE TERAPEUTICA COLONIA BOM
 AV GETULIO VARGAS,4232 BL A LJ 3 CX 77
 CARNEIRINHOS
 35930-002 - JOAO MONLEVADE - MG

DATA DE EMISSAO 20/06/2022	TELEFONE/CONTRATO 3851-5455 0 4
CNPJ / CPF 01257931000132	VALOR A PAGAR R\$ 194,25
INSCRICAO ESTADUAL ISENTO	VENCIMENTO 18/07/2022
TIPO DE TERMINAL NAO RESIDENCIAL	
COD. DEB. AUTOMATICO 891700392828	
CODIGO DDD 31	

PLANO LOCAL: OI MAIS FIXO	HISTORICO DO CONSUMO DE MINUTOS:	06/22: 103:48 03/22: 264:54	05/22: 262:42 02/22: 215:42	04/22: 328:06 01/22: 230:18
------------------------------	----------------------------------	--------------------------------	--------------------------------	--------------------------------

PAG./LINHA	DATA	DESCRICAO	TEL.ORIGEM	TEL.CHAMADO	HORARIO	DURACAO	TARIFA	VALOR
------------	------	-----------	------------	-------------	---------	---------	--------	-------

CODIGO PROXIMO AO VALOR DO ITEM IDENTIFICA SERVICIO REFATURADO, DESCONTO E/OU PARTICIPACAO EM PLANO PROMOCIONAL, CONFORME ABAIXO:

VD - VALOR COM DESCONTO
 P9078 - LDN EMP ALLNET TOTAL
 P9077 - VC1 EMP ALLNET FALE TOTAL

TADORA OI S.A. - EM RECUPERACAO JUDICIAL

NFST N. 00005572586/SERIE B /SUB-SERIE 54

TELEFONE 06450 3851-5455 0 4

SERVICOS MENSAIS

0001/01 20/06/2022 PA 180 OI FIXO AVANÇADO	DE 01/06/22 A 30/06/22	77,44%	VD	153,29
SUBTOTAL				153,29

LIGACOES LOCAIS

0001/02 20/06/2022 CONSUMO MINUTOS	103:48	FRANQUIA	90.000:00	MINUTOS ALEM DA FRANQUIA	0:00	0,00
SUBTOTAL						0,00

LIGACOES LOCAIS PARA CELULAR

0001/03 23/05/2022 MG - COD AREA 31	31	99915-1387	09:59:04	00:00:48	NORMAL	P9077	0,00
0001/04 23/05/2022 MG - COD AREA 31	31	99915-1387	15:22:42	00:03:00	NORMAL	P9077	0,00
0001/05 24/05/2022 MG - COD AREA 31	31	99458-5626	10:36:15	00:00:30	NORMAL	P9077	0,00
0001/06 27/05/2022 MG - COD AREA 31	31	99153-9742	09:51:00	00:07:18	NORMAL	P9077	0,00
0001/07 30/05/2022 MG - COD AREA 31	31	99915-1387	09:19:40	00:01:06	NORMAL	P9077	0,00
0001/08 31/05/2022 MG - COD AREA 31	31	99458-5626	14:09:26	00:00:54	NORMAL	P9077	0,00
0001/09 01/06/2022 MG - COD AREA 31	31	99217-0644	13:37:02	00:00:36	NORMAL	P9077	0,00
0001/10 06/06/2022 MG - COD AREA 31	31	98718-0751	11:11:18	00:00:30	NORMAL	P9077	0,00
0001/11 06/06/2022 MG - COD AREA 31	31	98718-0751	13:03:52	00:00:30	NORMAL	P9077	0,00
0001/12 23/05/2022 MG - COD AREA 31	31	99589-0930	15:03:38	00:01:30	NORMAL	P9077	0,00
0001/13 23/05/2022 MG - COD AREA 31	31	97264-2790	15:16:13	00:02:36	NORMAL	P9077	0,00
0001/14 24/05/2022 MG - COD AREA 31	31	99611-4145	16:57:12	00:00:30	NORMAL	P9077	0,00
0001/15 26/05/2022 MG - COD AREA 31	31	99107-7040	15:47:21	00:02:24	NORMAL	P9077	0,00
0001/16 27/05/2022 MG - COD AREA 31	31	99589-0930	15:17:20	00:00:30	NORMAL	P9077	0,00
0001/17 30/05/2022 MG - COD AREA 31	31	99778-4767	16:15:51	00:01:06	NORMAL	P9077	0,00
0001/18 31/05/2022 MG - COD AREA 31	31	99767-9668	08:33:32	00:02:48	NORMAL	P9077	0,00
0001/19 31/05/2022 MG - COD AREA 31	31	99924-5752	14:32:27	00:00:30	NORMAL	P9077	0,00
0001/20 03/06/2022 MG - COD AREA 31	31	99899-3099	14:13:00	00:01:36	NORMAL	P9077	0,00
0001/21 03/06/2022 MG - COD AREA 31	31	99899-3099	14:17:58	00:06:30	NORMAL	P9077	0,00
0001/22 27/05/2022 MG - COD AREA 31	31	98561-6550	10:10:08	00:03:48	NORMAL	P9077	0,00

LIGACOES LONGA DISTANCIA NACIONAL COM 31

0001/23 27/05/2022 MG PARA DE MINAS	37	3237-8900	09:29:59	00:02:30	FLAT D3	P9078	0,00
TOTAL							0,00

DESCONTOS

0001/24 28/05/2022 CRED.P/INTERRUP.(N.DIAS X VLR.ASSINAT./30)	-45,28
SUBTOTAL	-45,28

OI VELOX - SERVICOS MENSAIS E EVENTUAIS

0001/25 20/06/2022 ASS. OI VELOX NRES 2M	DE 01/06/22 A 30/06/22	501-3282	92,14%	VD	31,23
SUBTOTAL					31,23
SUBTOTAL DO TELEFONE 06450 3851-5455 0 4					139,18

Fique atento! Mantenha seus pagamentos em dia e evite: Cobrança de multa de 2% + juros de 1% ao mês. Suspensão dos serviços: Parcial, 15 dias após o envio da 1ª notificação e, com mais 30 dias, Suspensão Total. Cancelamento e inclusão nos Órgãos de Proteção ao Crédito 30 dias após a Suspensão Total. Durante o período de suspensão parcial a sua linha continua apta a receber chamadas e a assinatura será cobrada normalmente, de acordo com os valores contratados. Acesse www.oi.com.br/negociacao/ e veja todas as dívidas com a Oi em um só lugar.

PREFEITURA MUNICIPAL DE JOÃO MONLEVADE
 CONFERE COM O ORIGINAL

Data: 26/07/22

Ramie Moreira - Matr. 11704

Assinatura/Nome/Matrícula

Marinete Freitas Nunes Rodrigues
 Presidente da CTCBS/CFSLM



Emissão de comprovantes - 3o nível



CEMIG DISTRIBUIÇÃO S.A.
 CNPJ 08.981.180/0001-16
 Inscr. Estadual 062.322136.0087
 Av. Barbacena, 1200 - 17º Andar - Ala A1
 Santo Agostinho - CEP 30.190-131
 Belo Horizonte - MG - Brasil

Nota Fiscal - Conta de Energia Elétrica

Série: U1 NF: 396016189
 Controle: 30110/0003

SISBB - SISTEMA DE INFORMACOES BANCO DO BRASIL
 22/07/2022 - AUTOATENDIMENTO - 08.21.34
 2220902220 SEGUNDA VIA 0001

Emissão: 08/06/2022 Impressão: 08/06/2022 09:48:02 Tarifa Social de Energia Elétrica - TSEE criado pela
 Emissão autorizada pelo Regime Especial/PTA Nº 45.00009782.37 - SEF/MG Lei nº 10.438 de abril de 2002

CTCBS COM TERAP COLONIA BOM
 SAMARITANO
 RUA IRMA ALZIRA 250 HP

Nº DO CLIENTE: 7005525398

Nº da Instalação	Subclasse Outros Serviços e Outras Ativ	Classe
3000733705		Trifásico

COMPROVANTE DE PAGAMENTO

CLIENTE: COMUNIDADE C B SAMARITANO
 AGENCIA: 2220-9 CONTA: 54.829-4

Dados de Leitura			Modalidade Tarifária
Anterior	Atual	Próxima	
09/05	08/06	08/07	Tarifa Convencional

Convenio CEMIG DISTRIBUICAO
 Codigo de Barras 8369000012-3 64940138000-5
 66984937711-6 00007337058-7
 Data do pagamento 18/07/2022
 Valor Total 1.264,94

Tipo de Medição	Informações Técnicas		Constante de Medição	Consumo kWh
	Leitura Anterior	Leitura Atual		
Energia Elétrica	28816	28227	1	1411

DOCUMENTO: 071803
 AUTENTICACAO SISBB: E.6BC.067.8BB.04E.36F

Descrição	VALORES FATURADOS		Preço	Valor (R\$)
	Quantidade			
Energia Elétrica kWh	1411		0,86037447	1213,96
ENCARGOS/COBRANÇAS				
Descrição				Valor R\$
Contrib.Custeio Ilum. Pública				50,98
TARIFAS APLICADAS(Sem Impostos)				
Energia Elétrica kWh			0,61805000	

Transação efetuada com sucesso por: JD556071 MARINETE RODRIGUE

CNPJ: 01.257.931/0001-32

Pág 1 de 1

RESERVADO AO FISCO

E8B9.6A7C.6804.B81F.C81F.3B29.70BA.C10B

REFERENTE A	VENCIMENTO	VALOR A PAGAR
JUN/2022	17/07/2022	R\$ 1264,94

	Base de Cálculo (R\$):	Alíquota%:	Valor (R\$):
ICMS			
PASEP	1213,96	25,00	R\$ 303,49
COFINS	910,47	0,75	R\$ 6,82
	910,47	2,47	R\$ 22,59

Mês/Ano	Consumo kWh	Média kWh/dia	Dias de Faturam.
MAI/2022	1027	32,09	32
ABR/2022	1175	40,51	29
MAR/2022	1216	40,53	30
FEV/2022	1307	42,18	31
JAN/2022	1393	44,93	31
DEZ/2021	1180	42,14	28
NOV/2021	1543	48,21	32
OUT/2021	1227	42,31	29
SET/2021	1281	41,32	31
AGO/2021	1318	39,93	33
JUL/2021	1161	40,03	29
JUN/2021	1157	38,15	30

REVISÃO DE CONTAS VENCIDAS / DÉBITOS ANTERIORES

Para pagar esta fatura pelo PIX:



PREFEITURA MUNICIPAL DE JOÃO MONLEVADE
 CONFERE COM O ORIGINAL
 Data: 26/07/22
 Ramie Moreira - Matr. 11704
 Assinatura/Nome/Matrícula

MAI/22 Band. Verde - JUN/22 Band. Verde
 Tarifa vigente conforme Res Aneel nº 2.877, de 25/05/2021.
 O pagamento desta conta não quita débitos anteriores. Para estes, estão sujeitas penalidades legais vigentes (multas) e/ou atualização financeira (juros) baseadas no vencimento das mesmas.
 É dever do consumidor manter os dados cadastrais sempre atualizados e informar alterações da atividade exercida no local.
 Faça sua adesão para recebimento da conta de energia por e-mail acessando www.cemig.com.br
 Leitura realizada conf. calendário de faturamento.

RECEBA SUA FATURA DE ENERGIA POR E-MAIL DE FORMA FÁCIL, RÁPIDA E SEGURA.
 ACESSA AGORA www.cemig.com.br

Marinete Freitas Nunes Rodrigues
 Presidente da CTCBS/CPSLM



CÓDIGO DE DÉBITO AUTOMÁTICO	VENCIMENTO	TOTAL A PAGAR
000007337058	17/07/2022	R\$ 1264,94
JUN/2022	3000733705	



365

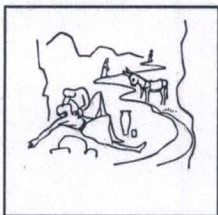

Comunidade Terapêutica Colônia Bom Samaritano (CTCBS)

CNPJ: 01.257.931/0001-32

Escrit. Administ. Av. Getúlio Vargas, 4232, B. Carneirinhos, João Mde/MG
CEP 35.930-000 – Tel. (031) 3851-5455

5. DESPESAS COM AQUISIÇÃO DE MATERIAL DE CONSUMO

(anexar cópias: documentos comprobatórios, comprovantes das transferências e orçamentos)

DESPESAS COM AQUISIÇÃO DE MATERIAL DE CONSUMO							
ITEM	FORNECEDOR	DISCRIMIN. DOS MATERIAIS ADQUIRIDOS	COMPROVANTES DAS DESPESAS			COMPROVANTE PAGAMENTO	
			DOC FISCAL	Nº	DATA DA EMISSÃO DO DOC. FISCAL	DATA DA TRANSF. ELET.	VALOR EM R\$
1)	Comercial Fraga Ltda.	-70kg de açúcar -01kg de Clorofico -10 óleo soja 900ml	NF	42910	07/07/2022	18/07/2022	R\$ 327,35
TOTAL DESPESA COM AQUISIÇÃO DE MATERIAL DE CONSUMO							R\$ 327,35

João Monlevade, 22 de Julho de 2022.

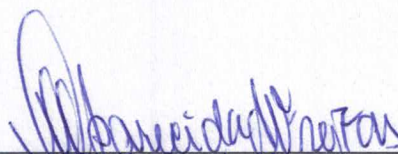

Maria Aparecida dos A. Freitas/CPF 033.863.026-02
Responsável p/ Prestação de contas

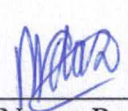

Marinete Freitas Nunes Rodrigues/CPF. 245.037.706-91
Presidente da CTCBS

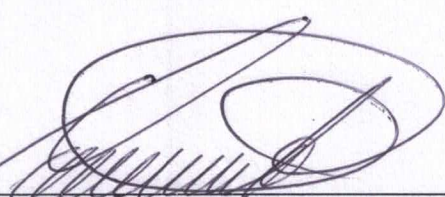

Carlos Augusto Arthuso/CRC nº 37646
Contador da OSC





SISBB - SISTEMA DE INFORMACOES BANCO DO BRASIL
18/07/2022 - AUTOATENDIMENTO - 16.09.40
2220902220 SEGUNDA VIA 0005

COMPROVANTE DE TRANSFERENCIA
COMPROVANTE DE

TED - TRANSFERENCIA ELETRONICA DISPONIVEL

CLIENTE: COMUNIDADE C B SAMARITANO

AGENCIA: 2220-9 CONTA: 54.829-4

FINALIDADE: 01 CREDITO EM CONTA

REMETENTE : COMUNIDADE C B SAMARITANO

BANCO: 237 - BCO BRADESCO S.A.

AGENCIA: 1503-2 - JOAO MONLEVADE

CONTA: 16.602-2

FAVORECIDO: COMERCIAL FRAGA LTDA

CPF/CNPJ: 71.216.113/0001-77

VALOR: R\$

327,35

DEBITO EM: 18/07/2022

DOCUMENTO: 071801

AUTENTICACAO SISBB: 6.BAD.961.F99.0AD.5FB

PREFEITURA MUNICIPAL DE JOÃO MONLEVADE
CONFERE COM O ORIGINAL
Data: 26/07/22
Raminie Moreira - Matr. 11704
Assinatura/Nome/Matrícula

Marinete Freitas Nunes Rodrigues
Presidente da CTCBS/CFSLM

387

DATA RECEBIMENTO CERTIFICAÇÃO E ASSINATURA DO RECEBEDOR

COMERCIAL FRAGA LTDA
FRAGA SUPERMERCADO FRAGA
 Rua Portugal, Numero 29 - - Bairro Cruzeiro Celeste
 Joao Monlevade - MG
 CEP: 35931102 Fone (31)3852-5292

DANFE
 Documento Auxiliar da Nota Fiscal Eletrônica
 1 - SAIDA
 0 - ENTRADA
 Nº: 42910
 SÉRIE: 1
 Pag.: 1 de 1

Controle do Fisco

 Consulta de autenticidade no portal nacional da NF-e
 www.nfe.fazenda.gov.br/portal ou no site da Sefaz Autorizadora.

NATUREZA DA OPERAÇÃO: VENDAS MERC. AD. DE TERCEIROS
 INSCRIÇÃO ESTADUAL: 3828489650021
 INSCRIÇÃO ESTADUAL DO SUBS. TRIB.:
 CNPJ: 71216113000177
 PROTOCOLO: 131224811017215 - 07/07/2022 08:45:40-03:00
 Chave de acesso da NF-e para consulta de autenticidade no site: 31220771216113000177550010000429101029486667

DESTINATARIO - REMETENTE
 NOME/RAZÃO SOCIAL: COMUNIDADE TERAPEUTICA COLONIA BOM SAMARITANO
 ENDEREÇO: RUA IRMA ALZIRIA - 000250
 BAIRRO/DISTRITO: LARANJEIRAS
 MUNICIPIO: JOAO MONLEVADE
 FONE/FAX: 3138515455
 UF: MG
 INSCRIÇÃO ESTADUAL:
 CNPJ / CPF: 01257931000132
 DATA DE EMISSÃO: 07/07/2022
 DATA DE SAÍDA: 07/07/2022
 HORA DE SAÍDA: 08:37:06

Fatura	NÚMERO	DATA VENCIMENTO:	VALOR:	NÚMERO	DATA VENCIMENTO:	VALOR:	NÚMERO	DATA VENCIMENTO:	VALOR:
001	04/08/2022		327,35						

ALÍQUOTA DO IMPOSTO		BASE CÁLCULO DO ICMS		VALOR ICMS		BASE CÁLCULO DO ICMS DA SUBSTITUIÇÃO		VALOR ICMS DA SUBSTITUIÇÃO		TOTAL DO PIS		VALOR TOTAL DOS PRODUTOS	
0,00	0,00	0,00	0,00	0,00	0,00	0,00	0,00	0,00	0,00	0,16	327,35	0,00	327,35
VALOR DO FRETE		VALOR DO SEGURO		DESCONTO		OUTRAS DESPESAS ACESSÓRIAS		VALOR DO IPI		VALOR DA COFINS		VALOR TOTAL DA NOTA	
0,00	0,00	0,00	0,00	0,00	0,00	0,00	0,00	0,00	0,00	0,75	327,35	0,00	327,35

TRANSPORTADOR/VOLUMES TRANSPORTADOS
 RAZÃO SOCIAL:
 FRETE: 9 - Sem frete
 CÓDIGO ANTT:
 PLACA DO VEÍCULO:
 UF:
 CNPJ/CPF:
 ENDEREÇO:
 MUNICIPIO:
 UF:
 INSCRIÇÃO ESTADUAL:

QUANTIDADE	ESPECIE	MARCA	NUMERAÇÃO	PESO BRUTO	PESO LÍQUIDO
0	Nao Informada	Nao Informada	0000000000	70,000	0,000

CÓDIGO / DESCRIÇÃO PRODUTO/SERVIÇO	NCM/SH	CST	CFOP	UND.	QUANTIDADE	V.UNITARIO	DESC.	V.TOTAL	BC. ICMS	V.ICMS	V.IPI	ALIQ. ICMS	ALIQ. IPI
175524 - ACUCAR CRISTAL DE MINAS 5KG PC 1,0	17019900	060	5405	PC	14,0000	15,8900	0,00	222,46	0,00	0,00	0,00	0,00	0,00
550263 - COLORIFICO PACHA 1KG UN 1,0	21039021	080	5405	UN	1,0000	9,9900	0,00	9,99	0,00	0,00	0,00	0,00	0,00
264570 - OLEO DE SOJA CORCOVADO 900ML UN	15079011	060	5405	UN	10,0000	9,4900	0,00	94,90	0,00	0,00	0,00	0,00	0,00

PREFEITURA MUNICIPAL DE JOÃO MONLEVADE
 CONFERE COM O ORIGINAL
 Data: 26/07/22
 Ramínie Moreira - Matr. 11704

Mariete Freitas Nunes Rodrigues
 Presidente da CTCBS/CFSLM

CÁLCULO DO ISSQN
 INSCRIÇÃO MUNICIPAL VALOR TOTAL DOS SERVIÇOS BASE DE CÁLCULO DOS SERVIÇOS VALOR DO ISSQN

DADOS ADICIONAIS
 INFORMAÇÕES COMPLEMENTARES
 Item 51- 327,35 PAGAMENTO-DEPOSITO BANCARIO- BANCO BRADESCO AG: 1503 C.C: 16002-2 - Trib aprox R\$: 44,02 Federal e 55,01 Estadual Fonte:IBPT

ORÇAMENTO

Empresa: Comunidade Terapêutica Colônia Bom Samaritano

CNPJ: 01.257.931/0001-32

Data: 06/07/2022

DESCRIÇÃO	QUANT.	V.Unit.	V.Total
OLEO DE SOJA ABC	10	9,98	99,80
COLORIFICO PACHÁ 500GR	2	5,49	10,98
ACUÇAR CRISTAL LACUÇAR	14	16,89	236,46

TOTAL			R\$ 347,24
--------------	--	--	-------------------

Sebastião Geraldo de Souza
20 864 768/0001-10
Sebastião Geraldo de Souza e Cia Ltda - ME
Rua Vinte e Dois 158 A
Loanda CEP 35.931-010
João Monlevade - MG

PREFEITURA MUNICIPAL DE JOÃO MONLEVADE
CONFERE COM O ORIGINAL
Data: 26/07/22
Raminie Moreira - Matr. 11704
Assinatura/Nome/Matrícula

Sebastião Geraldo de Souza e Cia Ltda - ME
Rua Vinte e Dois, nº 158, Lote A - Loanda 35931-010 - João Monlevade - MG
Fone: (31) 3851-5040 - CNPJ: 05.428.714/0001-19 // Ins. Estadual: 3622151540082

Mariete Freitas Nunes Rodrigues
Presidente da CTCBS/CFSLM
4/5

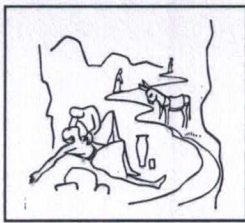

Comunidade Terapêutica Colônia Bom Samaritano (CTCBS)

=====
CNPJ: 01.257.931/0001-32
=====

Escrit. Administ. Av. Getúlio Vargas, 4232, B. Carneirinhos, João Mde/MG
CEP 35.930-000 – Tel. (031) 3851-5455

ANEXO IV

DECLARAÇÃO DE GUARDA DOS DOCUMENTOS ORIGINAIS APRESENTADOS NA PRESTAÇÃO DE CONTAS

DECLARAÇÃO

Eu, Marinete Freitas Nunes Rodrigues, Presidente da
COMUNIDADE TERAPÊUTICA COLÔNIA BOM SAMARITANO, inscrita no CPF
nº 245.037.706-91, DECLARO, para os devidos fins e sob penas da lei, que a
Organização da Sociedade Civil Comunidade Terapêutica Colônia Bom Samaritano
manterá em seu arquivo os documentos originais que compõem a **03ª prestação** de
contas da parceria referente ao Termo de Fomento Nº 05/2022.

João Monlevade, 22 de Julho de 2022.



Marinete Freitas Nunes Rodrigues
Presidente da OSC

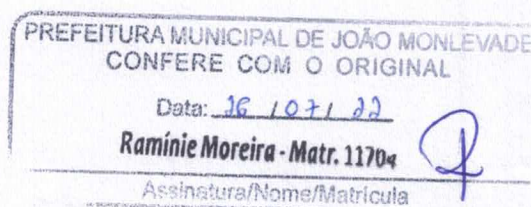

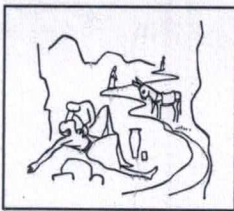

Comunidade Terapêutica Colônia Bom Samaritano (CTCBS)

CNPJ: 01.257.931/0001-32

Escrit. Administ. Av. Getúlio Vargas, 4232, B. Carneirinhos, João Mde/MG
CEP 35.930-000 – Tel. (031) 3851-5455

ANEXO V

DECLARAÇÃO DO CONTADOR RESPONSÁVEL PELA ORGANIZAÇÃO DA SOCIEDADE CIVIL

Eu, Marinete Freitas Nunes Rodrigues, Presidente da COMUNIDADE TERAPÊUTICA COLÔNIA BOM SAMARITANO, inscrito no CPF nº 245.037.706-91, DECLARO, para os devidos fins e sob penas da lei, que **Carlos Augusto Arthuso**, inscrito no CPF sob o nº 501.031.216-68, CRC nº 37646 é o contador responsável pela referida Organização da Sociedade Civil e que seu registro está regular junto ao Conselho Regional de Contabilidade, conforme cópia anexa.

João Monlevade, 25 de Julho de 2022.



Marinete Freitas Nunes Rodrigues
Presidente da OSC



Carlos Augusto Arthuso
CRC nº 37646

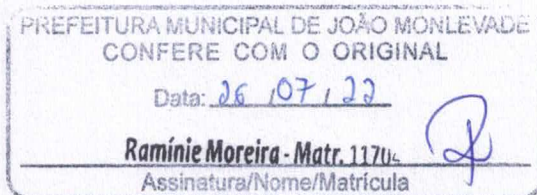

Obs: Assinatura do Contador e carimbo de identificação e anexar a esta declaração comprovante de regularidade do contador perante o Conselho Regional de Contabilidade

44J



**CONSELHO REGIONAL DE CONTABILIDADE DO ESTADO DE MINAS GERAIS
CERTIDÃO NEGATIVA DE DÉBITOS PROFISSIONAL**

O CONSELHO REGIONAL DE CONTABILIDADE DO ESTADO DE MINAS GERAIS certifica que o(a) profissional identificado(a) no presente documento encontra-se em dia com seus débitos perante o CRC.

IDENTIFICAÇÃO DO REGISTRO

NOME..... : CARLOS AUGUSTO ARTHUSO
REGISTRO..... : MG-037646/O-6
CATEGORIA..... : CONTADOR
CPF..... : ***.031.216-**

A presente CERTIDÃO não quita nem invalida quaisquer débitos ou infrações que posteriormente, venham a ser apurados pelo CRCMG contra o referido registro.

A falsificação deste documento constitui-se em crime previsto no Código Penal Brasileiro, sujeitando o autor à respectiva ação penal.

Emissão: MINAS GERAIS, 25/07/2022 as 13:16:45.

Válido até: 23/10/2022.

Código de Controle: 941199.

Para verificar a autenticidade deste documento consulte o site do CRCMG.

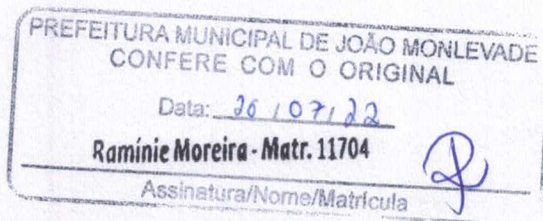

Marinete Freitas Nunes Rodrigues
Presidente da CTCBS/CFSLM



SETOR DE PARCERIAS PMJM <setordeparceriaspmjm@gmail.com>

**Pendência Prestação de Contas TF 05/2022 - 3 Parcela**

1 mensagem

SETOR DE PARCERIAS PMJM <setordeparceriaspmjm@gmail.com>
Para: Colônia Bom Samaritano <cbomsamaritano@gmail.com>

31 de agosto de 2022 14:41

Boa Tarde Cida,

Foi encontrada uma divergência quanto ao pagamento da Fatura da Conta da Oi de Junho/2022:
O Valor Total é de 194,25. Porém há cobranças de serviços não previstos pelo Plano de Trabalho, que são:

- a) Oi Leitura Empresarial = R\$ 16,85
- b) Oi Áudio News Avançado = R\$ 16,99

Deduzindo estes valores, o total que poderia ser pago com recurso público seria de R\$ 160,41 sendo que a OSC teria que fazer a devolução do valor de R\$ 33,84.

Solicitamos uma explicação por parte da OSC referente a estas cobranças que o Termo de Parceria não cobre.

Sem mais, coloco-me à disposição para mais esclarecimentos.

Atenciosamente,**Ramínie Moreira**

Setor de Parcerias - MROSC

PREFEITURA MUNICIPAL DE JOÃO MONLEVADE

Website: www.pmjm.mg.gov.br

Rua Geraldo Miranda, nº 337, Bairro Alvorada

CEP: 35930-027, João Monlevade - MG

Telefone (031) 3859-2500 / Ramal 2553

Ramínie Moreira - Matr. 11704

**JOÃO MONLEVADE**

PREFEITURA MUNICIPAL

Administração 2021-2024



BRN30055C6960F4_044881.pdf

394K



SETOR DE PARCERIAS PMJM <setordeparceriaspmjm@gmail.com>

**Pendência Prestação de Contas TF 05/2022 - 3 Parcela**

SETOR DE PARCERIAS PMJM <setordeparceriaspmjm@gmail.com>
Para: Colônia Bom Samaritano <cbomsamaritano@gmail.com>

31 de agosto de 2022 15:19

Cida,

Outra Pendência encontrada:

Correção do Item 3 - Despesas com Pessoal

A Colaboradora Maria Aparecida dos Anjos Freitas é Auxiliar Administrativo, e não Auxiliar de Escritório.

Solicitamos o envio do anexo corrigido, que pode ser enviado por e-mail, escaneado em formato PDF com as devidas assinaturas.

Atenciosamente,

Setor de Parcerias - MROSC
PREFEITURA MUNICIPAL DE JOÃO MONLEVADE
Website: www.pmjm.mg.gov.br
Rua Geraldo Miranda, nº 337, Bairro Alvorada
CEP: 35930-027, João Monlevade - MG
Telefone (031) 3859-2500 / Ramal 2553

Ramiriz Moreira
Ramiriz Moreira - Matr. 11704

**JOÃO MONLEVADE**

PREFEITURA MUNICIPAL

Administração 2021-2024

[Texto das mensagens anteriores oculto]



SETOR DE PARCERIAS PMJM <setordeparceriaspmjm@gmail.com>

**Pendência Prestação de Contas TF 05/2022 - 3 Parcela**

SETOR DE PARCERIAS PMJM <setordeparceriaspmjm@gmail.com>

5 de setembro de 2022 16:21

Para: Colônia Bom Samaritano <cbomsamaritano@gmail.com>

Cida,
Boa tarde.

1 - Devolução do valor referente à Conta da Oi
Ainda estamos verificando, peço gentileza aguardar.
Mas se conseguir uma explicação formal por parte da Oi, nos ajudará bastante.

2 - Outra Pendência encontrada:
Correção do Item 3 - Despesas com Pessoal
A Colaboradora Maria Aparecida dos Anjos Freitas é Auxiliar Administrativo, e não Auxiliar de Escritório.

Atenciosamente,

Ramínie Moreira

Setor de Parcerias - MROSC

PREFEITURA MUNICIPAL DE JOÃO MONLEVADE

Website: www.pmjm.mg.gov.br

Rua Geraldo Miranda, nº 337, Bairro Alvorada

CEP: 35930-027, João Monlevade - MG

Telefone (031) 3859-2500 / Ramal 2553

Ramínie Moreira
Ramínie Moreira - Matr. 11704

**JOÃO MONLEVADE**

PREFEITURA MUNICIPAL

Administração 2021-2024

[Texto das mensagens anteriores oculto]

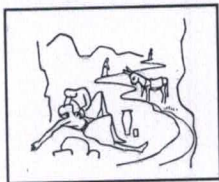

Comunidade Terapêutica Colônia Bom Samaritano (CTCBS)



CNPJ: 01.257.931/0001-32

Escrit. Administ. Av. Getúlio Vargas, 4232, B. Carneirinhos, João Mde/MG
CEP 35.930-000 – Tel. (031) 3851-5455

3. DESPESAS COM PESSOAL

(anexar cópias: contracheque, guias quitadas FGTS, INSS, comprovantes das Transf. Elet.)

DESPESAS COM PESSOAL (FOLHA E ENCARGOS)					
ITEM	FUNCIONÁRIO	CARGO/ FUNÇÃO	COMPROVANTES DAS DESPESAS		COMPROVANTES DOS PAG.TOS
			MÊS COM- PETÊNCIA	DATA DA TRANSF.	REMUNERAÇÃO
1)	Adilson Batista Ramos	Coordenador	06/2022	07/07/2022	2.735,00
2)	Juliano de Paula Marinho	Monitor	06/2022	07/07/2022	2.008,00
3)	Maceliza Leyne Nunes Vilela	Enfermeira	06/2022	07/07/2022	2.276,00
4)	Luciana Felipe do Carmo	Monitora	06/2022	07/07/2022	1.944,00
5)	Crislayne C. Quites Marques	Auxiliar de Escritório	06/2022	07/07/2022	2.151,00
5)	Ivan de Freitas Nunes	Motorista	06/2022	07/07/2022	1.653,00
6)	Júlio Cesar de Almeida	Monitor	06/2022	07/07/2022	2.079,00
7)	Maria Apda. dos Anjos Freitas	Auxiliar Administrativo	06/2022	07/07/2022	2.326,00
TOTAL DE DESPESAS COM PESSOAL (FOLHA E ENCARGOS)					RS 17.172,00

João Monlevade, 22 de Julho de 2022.

Marinete Freitas Nunes Rodrigues/CPF. 245.037.706-91
Presidente da CTCBS

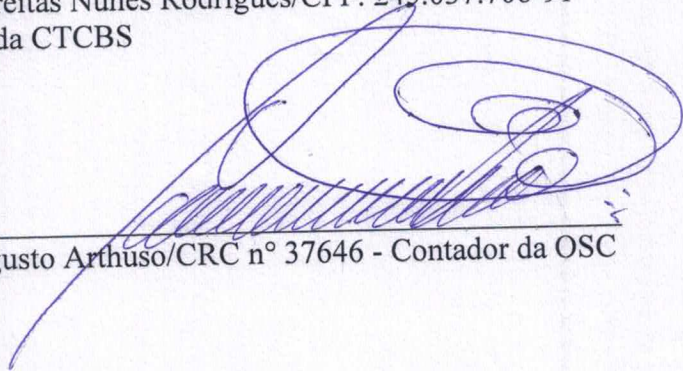
Carlos Augusto Arthuso/CRC nº 37646 - Contador da OSC

Ramíria Moreira - Matr. 11704



COMUNIDADE TERAPÊUTICA
COLÔNIA BOM SAMARITANO

'Um Samaritano dele se aproximou...
E conduziu-o a hospedaria!' Lucas 10,34

CNPJ: 01.257.931/0001-32

RAZÃO SOCIAL: CTCBS- COMUNIDADE TERAPÊUTICA COLÔNIA BOM SAMARITANO
Esc. Adm.: Av Getúlio Vargas, Nº 4232, B. Carneirinhos, João Monlevade/MG,
Cep: 35930-002, Tel.: (31)3851-5455 e-mail: cbomsamaritano@gmail.com

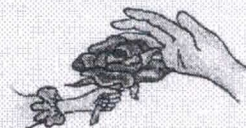

COLÔNIA FEMININA
SANTA LUIZA DE MARILLAC
~ uma nova vida renasce ~

NOTA EXPLICATIVA



Declaramos para os devidos fins que, referente às cobranças de serviços da Conta da Oi, a OSC entrou em contato com a Operadora via telefone e a atendente nos informou que estas cobranças fazem parte do pacote de serviços e não é possível dissociar estes serviços da conta.

Pedimos então uma cópia do contrato e a atendente da Oi nos informou que teríamos que procurar uma loja física da Oi Atende para obter o contrato. Visto que João Monlevade não possui uma loja física da Oi Atende, não temos como apresentar o contrato do serviço contratado.

Esperamos o entendimento por parte da Administração Pública do Município de João Monlevade, uma vez que somos corretos e idôneos na utilização do recurso público que nos é repassado e não temos a intenção em causar danos ao erário.

Sem mais para o momento.

João Monlevade, 08 de setembro de 2022.

Responsável pela Prestação de Contas
Maria Aparecida dos Anjos Freitas
CPF: 033.863.026-02

Marinete Freitas Nunes Rodrigues
Presidente da OSC

Prefeitura Municipal de João Monlevade
CONFERE COM O ORIGINAL.
Data: 08 / 09 / 2022
Raminie Moreira - Matr. 11704
Assinatura/Nome/Matricula



JOÃO MONLEVADE

PREFEITURA MUNICIPAL

Administração 2021-2024



**PORTARIA Nº 286/2021
DE 08 DE FEVEREIRO DE 2021**

**NOMEIA GESTORA DAS PARCERIAS E
COOPERAÇÕES CELEBRADAS PELO
MUNICÍPIO DE JOÃO MONLEVADE - MG**

O **PREFEITO MUNICIPAL DE JOÃO MONLEVADE**, no desempenho de suas atribuições legais, conferidas pelo art. 52, inciso VI, da Lei Orgânica Municipal;

RESOLVE:

Art. 1º Nomear a servidora abaixo relacionada para exercer a função de gestora das parcerias e cooperações a serem celebradas entre o Município de João Monlevade e as Organizações da Sociedade Civil, conforme previsto na legislação vigente.

❖ **Rita de Cássia Andrade Ottoni**

Art. 2º Esta Portaria entrará em vigor na data de sua publicação.

Art. 3º Revogam-se as disposições em contrário.

João Monlevade, em 08 de Fevereiro de 2021.

Laércio José Ribeiro
Prefeito Municipal

Registrada e publicada nesta Assessoria de Governo, ao oitavo dia do mês de Fevereiro de 2021.

Gentil Lucas Moreira Bicalho
Assessor de Governo



JOÃO MONLEVADE
PREFEITURA MUNICIPAL
Administração 2021-2024



**PORTARIA Nº 247/2022
DE 07 DE JUNHO DE 2022**

**RETIFICA A NOMEAÇÃO DOS MEMBROS
QUE COMPÕEM A COMISSÃO DE
MONITORAMENTO E AVALIAÇÃO PARA
APOIO E ACOMPANHAMENTO DA
EXECUÇÃO DE PARCERIAS A SEREM
CELEBRADAS ENTRE O MUNICÍPIO E AS
ORGANIZAÇÕES DA SOCIEDADE CIVIL**

O PREFEITO MUNICIPAL DE JOÃO MONLEVADE, no desempenho de suas atribuições legais, conferidas pelo art. 52, inciso VI, da Lei Orgânica Municipal;

RESOLVE:

Art. 1º Retifica-se a nomeação dos membros que compõem a Comissão de dos procedimentos de parcerias a serem celebradas entre o Município de João Monlevade e as organizações da sociedade Civil, conforme previsto na legislação vigente, em especial na Lei Federal 13.019, de julho de 2014 e no Decreto Municipal 112, de 06 de Dezembro de 2018, passando a constar os seguintes membros:

- PAULIANA CARLA NAZARÉ DOS SANTOS SILVA
- RAMINIE APARECIDA DA SILVA MOREIRA
- VAENDER PESSOA DE CASTRO
- JOSÉ SILVÉRIO DOS SANTOS

Art. 2º Esta Portaria entrará em vigor na data de sua publicação

Art. 3º Revogam-se as disposições em contrário.

João Monlevade, em 07 de Junho de 2022.

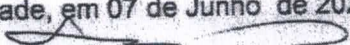
Laércio José Ribeiro
Prefeito Municipal

Registrada e publicada nesta Assessoria de Governo, ao sétimo dia do mês de Junho de 2022.

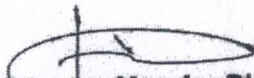
Gentil Lucas Moreira Bicalho
Assessor de Governo

Rua Geraldo Miranda, 337 – Nossa Senhora da Conceição – João Monlevade/ MG – CEP: 35930-027
Fone: (31) 3859-2500 – www.pmjm.mg.gov.br



JOÃO MONLEVADE

PREFEITURA MUNICIPAL

Administração 2021-2024



RELATÓRIO TÉCNICO DE MONITORAMENTO E AVALIAÇÃO

DADOS E INFORMAÇÕES DA PARCERIA
CTCBS – COMUNIDADE TERAPÊUTICA COLÔNIA BOM SAMARITANO
Responsável pelo acompanhamento da parceria: Rita de Cássia Andrade Ottoni – Gestora de Parcerias
Telefone fixo: 3859.2553
E-mail: setordeparceriaspmjm@gmail.com
Termo de Fomento: Nº 05/2022
Vigência da parceria: 01/04/2022 até 31/03/2024 Valor Global: R\$ 456.000,00 (Quatrocentos e cinquenta e seis mil reais)
Valor transferido: 19.000,00 (dezenove mil reais) 3ª Parcela – Repasse em 07/07/2022

MONITORAMENTO	
OBJETO DA PARCERIA	Possibilitar o funcionamento do Centro de Recuperação de Dependência de Substâncias Alucinógenas para tratamento de desintoxicação de álcool e outras drogas sob o regime de internação, mantido pela CTCBS - COMUNIDADE TERAPÊUTICA COLÔNIA BOM SAMARITANO.
PERÍODO DAS ATIVIDADES DE MONITORAMENTO DESCRITAS NESTE RELATÓRIO	Junho/2022
ACOMPANHAMENTO DAS AÇÕES DA PARCERIA	As ações promoveram o bom funcionamento do centro de recuperação de dependência de substâncias alucinógenas para tratamento de desintoxicação de álcool e outras drogas sob o regime de internação mantido pela entidade.
RESULTADOS	<input checked="" type="checkbox"/> parciais [] finais
ACOMPANHAMENTO DAS METAS DA PARCERIA E EFEITO SANEADOR DO MONITORAMENTO	As metas definidas no Plano de Trabalho foram alcançadas com êxito, no período em análise. A OSC recebeu orientações para cumprimento do Art. 11 da Lei 13.019/2014.
FATOS OBSERVADOS EM VISITAS TÉCNICAS E/OU REUNIÕES PERIÓDICAS	Observou-se a correta e eficiente administração do recurso público pela OSC.

Imaia Silva

Rita de Cássia Andrade Ottoni

COMISSÃO DE MONITORAMENTO E AVALIAÇÃO - SETOR DE PARCERIAS

Rua Geraldo Miranda, nº 337, Carneirinhos - João Monlevade / MG - CEP 35930-027

Telefone: (31) 3859.2500 / 3859.2553 - Site: www.pmjm.gov.br - E-mail: setordeparceriaspmjm@gmail.com



JOÃO MONLEVADE

PREFEITURA MUNICIPAL

Administração 2021-2024



AVALIAÇÃO	
ANÁLISE QUANTITATIVA	O número usuários atendidos pela OSC no período em análise foi de 44 homens na CTCBS e 12 mulheres na CFSLM.
ANÁLISE QUALITATIVA	O público alvo recebe assistência com a finalidade de proporcionar o retorno do paciente atendido à sociedade, sem a dependência do uso de substâncias psicoativas, com a consciência voltada para rumos bem definidos.
IMPACTO DA PARCERIA	<input checked="" type="checkbox"/> Social
CONTROLE SOCIAL	O controle social se dá através do monitoramento das ações desenvolvidas pela Secretaria Municipal de Saúde.
CONCLUSÕES	Conclui-se que a COLÔNIA BOM SAMARITANO executou as ações descritas no plano de trabalho, no período em análise.

João Monlevade, 09 de setembro de 2022.

Rita de Cássia Andrade Ottoni
Gestora de Parcerias
Portaria nº 286/2021, 08 de fevereiro de 2021.

João Monlevade, 09 de setembro de 2022.

HOMOLOGAÇÃO DA COMISSÃO DE AVALIAÇÃO E MONITORAMENTO: SIM [] NÃO
OBSERVAÇÕES: SEM OBSERVAÇÕES

Vaender Pessoa de Castro
Membro da Comissão

Ramínie A. S. Moreira
Membro da Comissão

Pauliana Carla N. S. Silva
Membro da Comissão

José Silvério dos Santos
Membro da Comissão

COMISSÃO DE MONITORAMENTO E AVALIAÇÃO - Portaria nº 247/2022, 07 de junho de 2022.

COMISSÃO DE MONITORAMENTO E AVALIAÇÃO - SETOR DE PARCERIAS

Rua Geraldo Miranda, nº 337, Carneirinhos - João Monlevade / MG - CEP 35930-027

Telefone: (31) 3859.2500 / 3859.2553 - Site: www.pmjm.gov.br - E-mail: setordeparceriaspmjm@gmail.com



JOÃO MONLEVADE

PREFEITURA MUNICIPAL

Administração 2021-2024



PARECER TÉCNICO – GESTOR DA PARCERIA

(Em atendimento ao disposto no Art. 67 da Lei Federal nº 13.019 de 31/07/2014)

Trata-se o presente documento de PARECER TÉCNICO referente à prestação de contas do Termo de Fomento nº 05/2022, assinado em 29/03/2022, entre o município de João Monlevade e o **CTCBS – COMUNIDADE TERAPÊUTICA COLÔNIA BOM SAMARITANO**.

Faz-se necessário registrar que foram cumpridas as determinações do art. 59 e seus incisos conforme apresentação do relatório técnico de monitoramento e avaliação, relatório de execução de objeto, relatório de execução financeira e dos documentos probantes previstos no plano de trabalho.

Observa-se que houve o cumprimento das metas e a execução financeira foi condizente com a apresentação dos documentos fiscais comprovando as despesas efetuadas.

Conclui-se, portanto, que esta parceria garantiu a efetiva aplicação da Lei nº 13.019/2014. Sendo assim, atesto como **REGULAR** a prestação de contas da **TERCEIRA PARCELA**, diante da demonstração da correta aplicação dos recursos públicos e dos resultados comprovados através da documentação apresentada.

João Monlevade, 09 de setembro de 2022.

Rita de Cássia Andrade Ottoni
Gestora de Parcerias
Portaria nº 286/2021 de 08 de fevereiro de 2021.



JOÃO MONLEVADE

PREFEITURA MUNICIPAL

Administração 2021-2024



DESPACHO

Encaminhamos os autos da prestação de contas composta de 56 folhas, incluindo esta, referente à 3ª PARCELA do TERMO DE FOMENTO Nº 05/2022 - CTCBS – COMUNIDADE TERAPÊUTICA COLÔNIA BOM SAMARITANO, cujo objeto é: “Possibilitar o funcionamento do Centro de Recuperação de Dependência de Substâncias Alucinógenas para tratamento de desintoxicação de álcool e outras drogas sob o regime de internação, mantido pela CTCBS – COMUNIDADE TERAPÊUTICA COLÔNIA BOM SAMARITANO”.

Solicito análise e emissão do parecer da Secretaria de Planejamento conforme Artigo 1º, da Portaria Nº 003/2019, de 04 de janeiro de 2019.

João Monlevade, 09 de setembro de 2022.

Raminie Aparecida da Silva Moreira
Membro da Comissão de Monitoramento e Avaliação

COMISSÃO DE MONITORAMENTO E AVALIAÇÃO - Portaria nº 247/2022, 07 de junho de 2022.



DECLARAÇÃO DE PRESTAÇÃO DE CONTAS

Declaramos para os devidos fins que a **CTCBS – COMUNIDADE TERAPÊUTICA COLÔNIA BOM SAMARITANO** apresentou a Prestação de Contas da 3ª Parcela referente ao Termo de Fomento Nº **05/2022**, sendo aprovado pela Secretaria Municipal de Saúde, conforme Plano de Trabalho.

Após análise da documentação apresentada, da manifestação da Comissão de Monitoramento e Avaliação, e da Gestora de Parcerias em seu Parecer Técnico de Prestação de Contas, e ainda, nos termos do art. 4º do Decreto Municipal nº 112/2018 e do art. 59, inciso VI e art. 66, § único da Lei Federal nº 13.019/14, **RECOMENDAMOS** pela **APROVAÇÃO** da Prestação de Contas da 3ª Parcela a que se refere o Termo de Fomento nº 05/2022, realizado entre o Município de João Monlevade/MG e a **CTCBS – COMUNIDADE TERAPÊUTICA COLÔNIA BOM SAMARITANO**, haja vista que o objetivo e as metas foram alcançados e que a parceria gerou benefício e impacto social esperado.

Ressalvamos que a fiscalização, controle, avaliação e vistoria das atividades, tendo em vista o cumprimento das metas estabelecidas, ficaram a cargo da **Secretaria Municipal de Saúde**.

João Monlevade, 14 de setembro de 2022.

Fabício Pinto de Melo Lopes
Secretário Municipal de Planejamento

Angélica Maria Silva Bueno Drumond
Controladora Interna

MANIFESTAÇÃO DA SECRETARIA MUNICIPAL DE SAÚDE

Por todo exposto e em conformidade com o art. 70 do Decreto Municipal nº 112/2018, **MANIFESTO** pela **APROVAÇÃO** da Prestação de Contas da 3ª Parcela a que se refere o Termo de Fomento nº **05/2022** formalizado entre o Município de João Monlevade/MG e a **CTCBS – COMUNIDADE TERAPÊUTICA COLÔNIA BOM SAMARITANO**.

Raquel De Souza Paiva Drumond
Secretária Municipal de Saúde

CTCBS - COLÔNIA - Termo de FOMENTO Nº 05/2022 - Síntese Financeira de Cumprimento de Metas

Meta/Objetivo	Meios de realização	1ª parcela (abril/2022)	2ª parcela (maio/2022)	3ª parcela (junho/2022)	4ª parcela (julho/2022)	5ª parcela (ago./2022)	6ª parcela (set./2022)	7ª parcela (out./2022)
1- Promover a Coordenação de tratamento dos acolhidos	Contratação de um Coordenador	R\$ 2.827,00	R\$ 2.819,00	R\$ 2.735,00	R\$ 2.806,00			
2- Apoiar os acolhidos em tratamento.	Contratação de monitores, no máximo 05 profissionais	R\$ 6.156,00	R\$ 6.017,00	R\$ 6.031,00	R\$ 6.050,00			
3- Oferecer abrigo temporário aos acolhidos	* Aquisição de gêneros alimentícios; * Aquisição de produtos de higiene e limpeza; * Pagamento de água, luz e telefone	R\$ 1.569,97	R\$ 1.801,35	R\$ 1.786,54	R\$ 1.783,62			
4- Promover atendimento ambulatorial no período de segunda à sexta feira, durante o período administrativo.	Contratação de um profissional de enfermagem.	R\$ 2.277,00	R\$ 2.276,00	R\$ 2.276,00	R\$ 2.276,00			
5- Realizar a Gestão Administrativa da Clínica.	* Contratação de um auxiliar de escritório; * Contratação de um auxiliar administrativo	R\$ 4.477,00	R\$ 4.478,00	R\$ 4.477,00	R\$ 4.477,00			
6- Garantir o serviço de transporte de materiais e pessoas.	Contratação de um motorista.	R\$ 1.653,00	R\$ 1.652,00	R\$ 1.653,00				
7- Valor da Parcela (receita)	Repasse do Município - PMJM	R\$ 19.000,00	R\$ 19.000,00	R\$ 19.000,00				
8- Outros (receitas)	Receitas (Rendimentos, devoluções)	R\$ 0,00	R\$ 16,65	R\$ 2,24				
9- Outros (despesas)	Despesas (impostos, multas, devoluções)	R\$ 0,00	R\$ 0,00	R\$ 0,00				
Valor de Repasse Global: R\$ 456.000,00	Total de Despesas	R\$ 18.959,97	R\$ 19.043,35	R\$ 18.958,54	R\$ 17.392,62	R\$ 0,00	R\$ 0,00	R\$ 0,00
	Total da Receita	R\$ 19.000,00	R\$ 19.056,68	R\$ 19.015,57	R\$ 0,00	-R\$ 17.392,62	-R\$ 17.392,62	-R\$ 17.392,62
Repasse: 24 Parcelas de R\$ 19.000,00	Saldo para próxima prestação (em conta)	R\$ 40,03	R\$ 13,33	R\$ 57,03	-R\$ 17.392,62	-R\$ 17.392,62	-R\$ 17.392,62	-R\$ 17.392,62

TOTAL DO REPASSE R\$ 456.000,00

CTCBS - COLÔNIA - Termo de FOMENTO Nº 05/21

Meta/Objetivo	Meios de realização	8ª parcela (nov./2022)	9ª parcela (dez./2022)	TOTAL
1- Promover a Coordenação de tratamento dos acolhidos	Contratação de um Coordenador			R\$ 11.187,00
2- Apoiar os acolhidos em tratamento.	Contratação de monitores, no máximo 05 profissionais			R\$ 24.254,00
3- Oferecer abrigo temporário aos acolhidos	* Aquisição de gêneros alimentícios; * Aquisição de produtos de higiene e limpeza; * Pagamento de água, luz e telefone			R\$ 6.941,48
4- Promover atendimento ambulatorial no período de segunda à sexta feira, durante o período administrativo.	Contratação de um profissional de enfermagem.			R\$ 9.105,00
5- Realizar a Gestão Administrativa da Clínica.	* Contratação de um auxiliar de escritório; * Contratação de um auxiliar administrativo			R\$ 17.909,00
6- Garantir o serviço de transporte de materiais e pessoas.	Contratação de um motorista.			R\$ 4.958,00
7- Valor da Parcela (receita)	Repasse do Município - PMJM			R\$ 57.000,00
8- Outros (receitas)	Receitas (Rendimentos, devoluções)			R\$ 18,89
9- Outros (despesas)	Despesas (impostos, multas, devoluções)			R\$ 0,00
Valor de Repasse Global: R\$ 456.000,00	Total de Despesas	R\$ 0,00	R\$ 0,00	R\$ 74.354,48
	Total da Receita	-R\$ 17.392,62	-R\$ 17.392,62	
Repasse: 24 Parcelas de R\$ 19.000,00	Saldo para próxima prestação (em conta)	-R\$ 17.392,62	-R\$ 17.392,62	

TOTAL DO REPASSE	R\$ 456.000,00
-------------------------	-----------------------

CTCBS - COLÔNIA - Termo de FOMENTO Nº 05/2022 - Síntese Financeira de Cumprimento de Metas

REPASSE MENSAL DE R\$ 19.000,00

TOTAL DO REPASSE (Item 7)	R\$ 57.000,00
Outras Receitas (Item 8)	R\$ 18,89
TOTAL DAS RECEITAS	R\$ 57.018,89

DESPESAS - ITEM 1	R\$ 11.187,00
DESPESAS - ITEM 2	R\$ 24.254,00
DESPESAS - ITEM 3	R\$ 6.941,48
DESPESAS - ITEM 4	R\$ 9.105,00
DESPESAS - ITEM 5	R\$ 17.909,00
DESPESAS - ITEM 9	R\$ 0,00
TOTAL DAS DESPESAS	R\$ 74.354,48

SALDO PARA PRÓXIMA PRESTAÇÃO	R\$ 57,03
SALDO DA PARCERIA	R\$ 399.000,00