

Prefeitura Municipal de
João Monlevade/MG

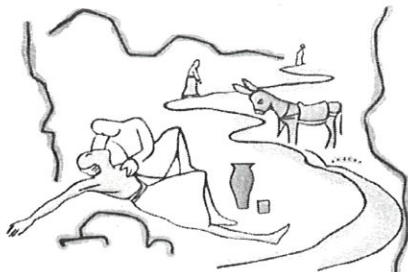

PRESTAÇÃO DE CONTAS
11ª PARCELA
TERMO DE FOMENTO Nº06/2025

CTCBS - COMUNIDADE TERAPÊUTICA
COLÔNIA BOM SAMARITANO

Despesas referente ao mês de Janeiro de 2026
João Monlevade/MG

Márcio Freitas Nunes Rodrigues
Presidente da CTCBS/CFSLM

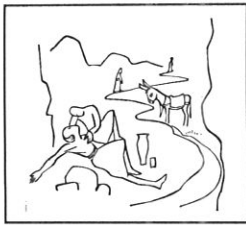

Comunidade Terapêutica Colônia Bom Samaritano (CTCBS)

CNPJ: 01.257.931/0001-32

Escrit. Administ. Av. Getúlio Vargas, 4232, B. Carneirinhos, João Mde/MG
CEP 35.930-000 – Tel. (031) 3851-5455

ANEXO I

OFÍCIO DE ENCAMINHAMENTO DE PRESTAÇÃO DE CONTAS

Ofício nº 11/2026

João Monlevade, 19 de Fevereiro de 2026

Rita de Cássia Andrade Ottoni

Gestora de Parcerias - Prefeitura Municipal de João Monlevade

Assunto: Prestação de Contas: **Termo de Fomento nº06/2025 - 11ª parcela**

Prezada Sr^a,

Encaminhamos a V. S^a. a documentação referente à prestação de contas composta dos seguintes anexos:

- Relatório de Execução do Objeto – REO – Anexo II;
- Relatório de Execução Financeira - REF – Anexo III;
- Declaração de guarda dos originais dos documentos – Anexo IV;
- Declaração da realização da contabilização dos recursos – Anexo V.

Atenciosamente,

Marinete Freitas Nunes Rodrigues
Presidente da OSC

Recebido em: 26/02/26 Responsável: Silvia

ogh26miral



Comunidade Terapêutica Colônia Bom Samaritano (CTCBS)

CNPJ: 01.257.931/0001-32

Escrit. Administ. Av. Getúlio Vargas, 4232, B. Carneirinhos, João Mde/MG CEP 35.930-002

ANEXO II

RELATÓRIO DE EXECUÇÃO DO OBJETO - (REO)

OSC Parceira	COMUNIDADE TERAPÊUTICA COLÔNIA BOM SAMARITANO
CNPJ	01.257.931-0001/32
Objeto da Parceria	O presente TERMO DE FOMENTO, tem por objeto garantir o funcionamento contínuo do Centro de Recuperação de Dependência de Substâncias Alucinógenas, oferecendo tratamento especializado em regime de internação para desintoxicação de álcool e outras drogas, com foco no atendimento integral e suporte terapêutico, emocional e social, visando a reabilitação eficaz dos pacientes e sua reintegração saudável à sociedade, conforme detalhado no plano de trabalho.
Período de Execução	Janeiro de 2026
Tipo de Parceria	TERMO DE FOMENTO Nº 06/2025
Valor Total da Parceria	R\$ 584.790,48
Prestação de Contas	PARCELA Nº11 NO VALOR DE: R\$ 24.366,27 DATA DO REPASSE: 02/02/2026

1 - DESCRIÇÃO DO OBJETO DA PARCERIA:

- **Objetivo Geral:** (conforme consta no ITEM 2 do Plano de Trabalho)

O objetivo desta parceria é garantir o funcionamento contínuo do Centro de Recuperação de Dependência de Substâncias Alucinógenas, oferecendo tratamento especializado em regime de internação para desintoxicação de álcool e outras drogas, com foco no atendimento integral e suporte terapêutico, emocional e social, visando a reabilitação eficaz dos pacientes e sua reintegração saudável à sociedade.

- **Objetivos Específicos:** (conforme consta no ITEM 7 do Plano de Trabalho)

Internação gratuita e tratamento especializado: Internar, ao longo da vigência da parceria, em média 45 (quarenta e cinco) homens e 15 (quinze) mulheres, proporcionando atendimento gratuito para o tratamento toxicológico de dependentes químicos, em regime de internação.

Reflexão e ressignificação da história pessoal: Criar um espaço terapêutico para que cada paciente possa refletir sobre sua trajetória de vida, promovendo a reinterpretação de sua história de modo a identificar e compreender os pontos que necessitam de mudança para alcançar uma vida mais saudável.

Mudança de padrões negativos: Trabalhar para mudar os padrões negativos de comportamento, pensamento e sentimentos que predisõem ao consumo de substâncias psicoativas, visando a manutenção da abstinência e prevenção de recaídas.

Promoção da autonomia e responsabilidade: Fomentar a autonomia e a responsabilidade como pilares para uma vida adulta saudável, com foco no desenvolvimento pessoal e social dos pacientes, capacitando-os para que possam assumir seus papéis dentro da sociedade.

Desenvolvimento de relações saudáveis: Auxiliar na construção de relações interpessoais saudáveis e no rompimento de padrões destrutivos que favorecem o consumo de drogas, promovendo a reconstrução da autoestima e confiança no futuro.

Fortalecimento dos vínculos afetivos e sociais: Oferecer suporte para que os dependentes químicos e suas famílias possam restabelecer vínculos afetivos e sociais importantes, favorecendo sua reintegração social e permitindo que se tornem indivíduos moralmente responsáveis e civicamente ativos.

Marinete Freitas N. Rodrigues
Presidente da OSC

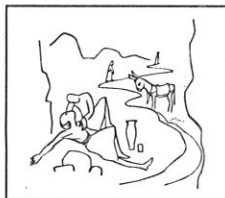

Comunidade Terapêutica Colônia Bom Samaritano (CTCBS)

CNPJ: 01.257.931/0001-32

Escrit. Administ. Av. Getúlio Vargas, 4232, B. Carneirinhos, João Mde/MG
CEP 35.930-002 – Tel. (31) 3851-5455

2 - PÚBLICO-ALVO E ALCANCE DAS METAS

META/OBJETIVO	QUANT. PREVISTA	Nº DE PESSOAS ATENDIDAS	CUMPRIMENTO DAS AÇÕES PROGRAMADAS () SIM () NÃO () PARCIALMENTE	JUSTIFICATIVA (QUANDO NÃO ATENDER A QUANTIDADE PREVISTA)
1) Garantir a coordenação do tratamento dos acolhidos, assegurando o acompanhamento contínuo do progresso dos pacientes e o ajuste do plano terapêutico conforme necessário.	Mínimo de 60 (sessenta) internos por mês	*54 homens na CTCBS e *13 mulheres na CFSLM	(X) sim	
2) Oferecer suporte contínuo aos acolhidos no processo de recuperação, garantindo que cada Conselheiro(a) em Dependência Química, atue de forma empática e dedicada, auxiliando os pacientes a superar os desafios diários durante sua reabilitação.	Mínimo de 60 (sessenta) internos por mês	*54 homens na CTCBS e *13 mulheres na CFSLM	(X) sim	
3) Assegurar a gestão administrativa eficiente da clínica, com a atuação dos profissionais responsáveis garantindo o funcionamento contínuo e organizado das atividades, otimizando o uso dos recursos e evitando qualquer interrupção nos serviços prestados.	Mínimo de 60 (sessenta) internos por mês	*54 homens na CTCBS e *13 mulheres na CFSLM	(X) sim	

João Monlevade, 19 de Fevereiro de 2026.

Marinete Freitas N. Rodrigues
Presidente da OSC

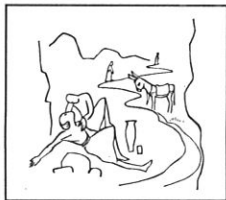

Comunidade Terapêutica Colônia Bom Samaritano (CTCBS)

==== CNPJ: 01.257.931/0001-32 ====

Escrit. Administ. Av. Getúlio Vargas, 4232, B. Carneirinhos, João Mde/MG
CEP 35.930-000 – Tel. (31) 3851-5455

3- AÇÕES PROGRAMADAS E EXECUTADAS

META/OBJETIVO	MEIOS DE REALIZAÇÃO	DATAS PREVISTAS	DATAS CUMPRIDAS
1) Garantir a coordenação do tratamento dos acolhidos, assegurando o acompanhamento contínuo do progresso dos pacientes e o ajuste do plano terapêutico conforme necessário.	-Contratação de um coordenador, dedicado e qualificado, que será responsável por supervisionar o tratamento dos acolhidos, garantindo que cada indivíduo receba o suporte necessário para sua recuperação.	Jan.2026	Jan.2026
2) Oferecer suporte contínuo aos acolhidos no processo de recuperação, garantindo que cada Conselheiro(a) em Dependência Química, atue de forma empática e dedicada, auxiliando os pacientes a superar os desafios diários durante sua reabilitação.	-Contratação de até 6 (seis) Conselheiros(as) em Dependência Química, que terão o papel de acompanhar os acolhidos e acolhidas de maneira individualizada, oferecendo apoio emocional e incentivando a participação nas atividades terapêuticas.	Jan.2026	Jan.2026
3) Assegurar a gestão administrativa eficiente da clínica, com a atuação dos profissionais responsáveis garantindo o funcionamento contínuo e organizado das atividades, otimizando o uso dos recursos e evitando qualquer interrupção nos serviços prestados.	-Contratação de duas auxiliares administrativos, que trabalharão com dedicação para manter as rotinas administrativas organizadas, assegurando que todos os registros, relatórios e processos burocráticos sejam realizados com eficiência, no horário administrativo.	Jan.2026	Jan.2026

João Monlevade, 19 de Fevereiro de 2026.



Marinete Freitas N. Rodrigues
Presidente da OSC

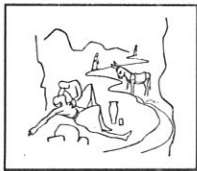



Comunidade Terapêutica Colônia Bom Samaritano (CTCBS)

CNPJ: 01.257.931/0001-32

Escrit. Administ. Av. Getúlio Vargas, 4232, B. Carneirinhos, João Mde/MG

4 – RELATÓRIO FOTOGRÁFICO DE TIVIDADES

DATA/ LOCALIZAÇÃO: - Janeiro de 2026	OBSERVAÇÕES: Todas as atividades acontecem com os acolhidos da CTCBS.
- Acolhidas da Colônia Santa Luíza de Marillac participando da Palestra com o Psicanalista Eluir.	
- Acolhidos da Colônia Bom Samaritano, participando da Celebração Eucarística juntamente com os familiares no 3º domingo.	

João Monlevade, 19 de Fevereiro de 2026.

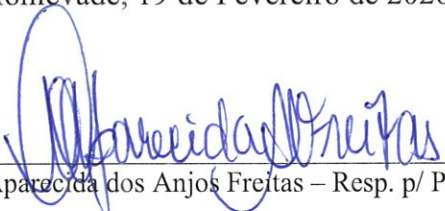

Maria Aparecida dos Anjos Freitas – Resp. p/ Prestação de contas



Marinete Freitas N. Rodrigues
Presidente da OSC

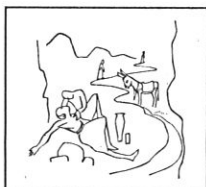

Comunidade Terapêutica Colônia Bom Samaritano (CTCBS)

=====
CNPJ: 01.257.931/0001-32
=====

RELATÓRIO DE ATIVIDADES DE CONSELHEIROS DA COMUNIDADE TERAPÊUTICA COLÔNIA BOM SAMARITANO

Durante o mês de Fevereiro de 2026, as atividades rotineiras foram realizadas, seguindo o cronograma da casa. De segunda à sexta, pela manhã, higiene pessoal, café, oração na Capela, estudo da Metodologia e Regimento da Casa, APAS (Atividade de promoção aos cuidados e sociabilidade), banho e almoço; no período da tarde, reunião dos doze passos do AA, avaliação do programa de recuperação de cada acolhido, seguido de filme e/ou dinâmicas de grupo e lanche; jantar e reuniões variadas de acordo com o cronograma: Doze Passos Cristãos, Conscientização, Partilha e Prevenção de Recaída. As tarefas dos conselheiros de tratamento continuaram sendo executadas seguindo o cronograma sugerido pela Diretoria.

As três visitas de ressocialização dos acolhidos, a partir do 6º mês de tratamento, com duração de uma semana, continuam sendo realizadas normalmente.

Irmã Carmem realizou a catequese para alguns acolhidos nas terças feiras e ministrou “Os 12 passos cristãos” nas quintas-feiras.

As reuniões do CTO/AA (Comitê de AA trabalhando com os outros) foram realizadas às segundas feiras, às 20 horas.

O psicanalista Eluir, realizou roda de conversa e reunião de conscientização para o grupo de acolhidos toda primeira terça do mês.

Os momentos de espiritualidade na casa, foram realizados às segundas-feiras por Itamar e Vilma, e um grupo de voluntários da Igreja Metodista. E nas quartas, voluntários da Igreja católica, Sr Máximo e Érica. Tivemos também o projeto de yoga, ministrado por Valéria todas as sextas feiras 14:00 às 15hs.

Não teve aulas do EJA, porque a professora Geane, saiu de férias e só retornará em fevereiro.

No dia 1º de Janeiro, os acolhidos realizaram uma Confraternização, com direito a churrasco e uma bela ceia, doação do voluntário José Torres.

No terceiro domingo do mês, foi realizada a visita familiar, terminando com uma celebração.

Nossa jornada de trabalho teve uma modificação, sendo organizada através de escala de revezamento 4x4, isto é, 4 dias de trabalho seguidos de 4 dias de folga. Durante os quatro dias de trabalho eles permanecemos na Casa, interagindo com os acolhidos das 06 horas às 22 horas.

João Monlevade, 19 de Fevereiro de 2026.

João Monlevade

AA

Marinete Freitas Nunes Rodrigues
Presidente da CTCBS

João de P. Maximino



COMUNIDADE TERAPÊUTICA COLÔNIA SANTA LUÍZA DE MARILLAC (CTCSLM)

Uma extensão da COMUNIDADE TER. COLÔNIA BOM SAMARITANO
R. Irmã Alzira, 25, Laranjeiras, João Mde. – MG – 0**31.3851.5455

RELATÓRIO DE ATIVIDADES DAS CONSELHEIRAS DA COMUNIDADE TERAPÊUTICA COLÔNIA SANTA LUÍZA DE MARILLAC

Nós, Conselheiras de Tratamento da Colônia Santa Luíza de Marillac, no mês de Janeiro de 2026 acompanhamos as acolhidas nas orações diárias, nas refeições, nas orientações de higiene pessoal, realizamos estudo da metodologia e regime interno, além de evidenciar a importância de todos os artigos, para que conheçam as normas e regras, e se comprometam a cumpri-las durante a permanência na comunidade.

Aplicamos também, reuniões 12 passos, estudo bíblico dos 12 passos, reuniões de AA, Metas, Avaliação diária, Prevenção de Recaída, Conscientização, artesanatos com voluntárias, como: pintura com Irmã Verônica. A voluntária D. Ana saiu de férias este mês de janeiro, sendo assim, as acolhidas que aprenderam bordar o vagonite e fazer crochê deram continuidade.

Tivemos também uma vez por semana, Célula com a voluntária Vilma.

Se fez presente, uma vez por semana, o Eluir, Psicanalista, dando palestra.

Uma vez por semana, Yoga com Valéria.

Uma vez por semana também, tivemos a presença do psiquiatra clínico Dr. Ricardo.

O Projeto Jardinagem e Reciclando Alimentos sob orientação da diretora Irmã Fia, também ficou paralisado este mês de janeiro.

Não teve aulas do EJA, porque a professora Geane, saiu de férias e só retornará em fevereiro.

No dia 04, realizamos a Confraternização de Natal e Fim de Ano com as acolhidas, familiares e amigos, com um belo almoço e Peça Teatral com interpretação do Nascimento do menino Jesus, representado pelas próprias acolhidas.

Nossa jornada de trabalho está organizada através de escala de revezamento 3x3, isto é, 3 dias de trabalho seguidos de 3 dias de folga. Durante os três dias de trabalho permanecemos na Casa, interagindo com as acolhidas das 06 horas às 22 horas. Já deixando aqui registrado, que para o próximo mês, nova escala, que passará a ser de 4X4.

João Monlevade, 19 de Fevereiro de 2026.

Elizete dos Reis

Silvane Aparecida Jairo

Marinete Freitas Nunes Rodrigues
Presidente da CTCBS

RELATÓRIO DE ATIVIDADES DO COORDENADOR DE TRATAMENTO DA COMUNIDADE TERAPÊUTICA COLÔNIA BOM SAMARITANO – DEZEMBRO/2025

Neste mês de Janeiro de 2026, o coordenador de tratamento atuou visando promover a recuperação e ressocialização dos acolhidos da Casa, sendo responsável por garantir um tratamento integral e de qualidade, que respeite a dignidade e os direitos dos acolhidos, executando as atividades elencadas a seguir:

***Gestão do processo terapêutico:** Durante o mês de janeiro, a Comunidade Terapêutica Colônia Bom Samaritano continuou a utilizar o Programa de Atendimento Singular (PAS), que consiste em assistir a cada acolhido, individualmente, respeitando suas particularidades e limitações. Cada acolhido tem seu histórico de tratamento registrado em uma planilha, num sistema informatizado, implantado na Casa. Assim, o coordenador tem acesso ao sistema e interage com as informações sobre cada acolhido.

***Garantia do bem-estar dos acolhidos:** Rotina diária do coordenador de tratamento, junto aos acolhidos: de domingo à sábado, pela manhã, higiene pessoal, café, oração na Capela, estudo da metodologia e regimento da Casa, APAS (Atividade de promoção aos cuidados e sociabilidade), banho e almoço; no período da tarde, reunião dos doze passos do AA, avaliação do programa de recuperação de cada acolhido, seguido de filme e/ou dinâmicas de grupo e lanche; jantar e reuniões variadas de acordo com o cronograma: Doze passos cristãos, Conscientização, Partilha e Prevenção de recaída.

***Articulação com outras áreas:** O coordenador de tratamento assiste aos acolhidos em trabalho de rede, acompanhando-os em consultas médicas e oftalmológicas, tratamento odontológico e aplicação de vacinas

***Acompanhamento e avaliação:** O coordenador, em sua rotina diária, acompanha e avalia o progresso dos acolhidos, identificando seus avanços e dificuldades, e ajustando o plano de tratamento conforme necessário, garantindo que todos recebam o suporte necessário para sua recuperação.

***Elaboração e implementação de planos terapêuticos:** Em janeiro, continuamos com o projeto de yoga, ministrado por Valéria. Nos momentos de espiritualidade, às segundas-feiras e quartas-feiras, Vilma e Itamar, Cláudio e Márcio e membros da Igreja Metodista, ministraram estudo bíblico junto aos acolhidos.

Foi realizada visita familiar no terceiro domingo, juntamente com familiares, funcionários, voluntário e diretoria.

O Projeto EJA (Educação de Jovens e Adultos) não está sendo realizado por motivo de férias da professora Geane.

João Monlevade, 19 de Fevereiro de 2026.

Adilson Batista Ramos

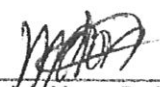
Marinete Fretas Nunes Rodrigues
Presidente da CTCBS/CFSLM

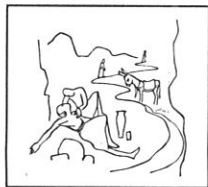

Comunidade Terapêutica Colônia Bom Samaritano (CTCBS)

==== CNPJ: 01.257.931/0001-32 ====
Esc. Administ: Av. Getúlio Vargas, 4232 – João Monlevade/ MG . (0**31) 3851-5455

RELATÓRIO DE ATIVIDADES DA AUXILIAR ADMINISTRATIVA DA COMUNIDADE TERAPÊUTICA COLÔNIA BOM SAMARITANO – CTCBS.

Este relatório tem por finalidade, fornecer informações das atividades da auxiliar administrativa, no mês de janeiro de 2026, realizadas no escritório administrativo da Comunidade Terapêutica Colônia Bom Samaritano.

Atuo em diversos departamentos, dentro do escritório e na sede da CTCBS.

Organizei arquivos; lancei o caixa diário e fiz prestações de contas dos conveniados com a CT.

Realizei pagamentos através de transferências bancárias para os funcionários.

Ajudei nos atendimentos telefônicos e presenciais.

Criação de planilhas das escalas dos funcionários e das férias que estão por vencer.

Verifiquei prazos e vencimentos de notas fiscais, contratos e boletos de nossos fornecedores.

Controlei a entrada e saída de notas fiscais, efetuei conciliações bancárias, fiz lançamentos contábeis, efetuei serviços bancários.

Organizei, arqueei e atualizei documentos, facilitando o acesso e a manutenção de informações essenciais para a CT.

Ajudamos na realização da visita dos acolhidos juntamente com os familiares, no terceiro domingo na ala masculina.

Elaborei relatórios de compras para manutenções de consumo das duas unidades de tratamento, e continuamos comprando materiais para reforma do novo escritório administrativo.

João Monlevade, 19 de Fevereiro de 2026.

Maria Aparecida dos Anjos Freitas
CPF 033.863.026-02

Marinete Freitas Nunes Rodrigues
Presidente da CTCBS

JOC

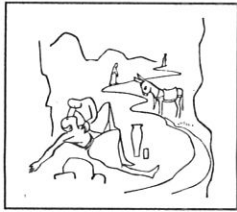

Comunidade Terapêutica Colônia Bom Samaritano (CTCBS)

==== CNPJ: 01.257.931/0001-32 ====
Escrit. Administ. Av. Getúlio Vargas, 4232, B. Carneirinhos, João Mde/MG
CEP 35.930-000 – Tel. (031) 3851-5455

ANEXO III RELATÓRIO DE EXECUÇÃO FINANCEIRA – REF

OSC PARCEIRA	COMUNIDADE TERAPÊUTICA COLÔNIA BOM SAMARITANO
CNPJ	01.257.931-0001/32
OBJETO DA PARCERIA	O presente TERMO DE FOMENTO, tem por objeto garantir o funcionamento contínuo do Centro de Recuperação de Dependência de Substâncias Alucinógenas, oferecendo tratamento especializado em regime de internação para desintoxicação de álcool e outras drogas, com foco no atendimento integral e suporte terapêutico, emocional e social, visando a reabilitação eficaz dos pacientes e sua reintegração saudável à sociedade, conforme detalhado no plano de trabalho.
PERÍODO DE EXECUÇÃO	15/01/2026 A 09/02/2026
TIPO DE PARCERIA	TERMO DE FOMENTO Nº 06/2025
VALOR TOTAL DA PARCERIA	R\$ 584.790,48
PRESTAÇÃO DE CONTAS	PARCELA Nº11 NO VALOR DE: R\$ 24.366,27 DATA DO REPASSE: 02/02/2026

João Monlevade, 19 de Fevereiro de 2026.



Marinete Freitas Nunes Rodrigues/CPF. 245.037.706-91
Presidente da CTCBS



Carlos Augusto Arthuro/CRC nº 37646 - Contador da OSC

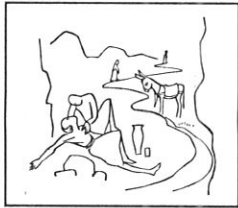

Comunidade Terapêutica Colônia Bom Samaritano (CTCBS)

==== CNPJ: 01.257.931/0001-32 ====

Escrit. Administ. Av. Getúlio Vargas, 4232, B. Carneirinhos, João Mde/MG
CEP 35.930-000 – Tel. (031) 3851-5455

1 - EXTRATOS BANCÁRIOS

(anexar os extratos bancários desde a abertura da conta bancária até
a última transação bancária para entrega da prestação de contas)

João Monlevade, 19 de Fevereiro de 2026.



Marinete Freitas Nunes Rodrigues/CPF. 245.037.706-91
Presidente da CTCBS



Carlos Augusto Arthuso - CRC nº 37646 Contador da OSC

J20

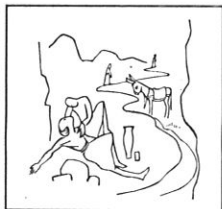

Comunidade Terapêutica Colônia Bom Samaritano (CTCBS)

=====
CNPJ: 01.257.931/0001-32
=====

Escrit. Administ. Av. Getúlio Vargas, 4232, B. Carneirinhos, João Mde/MG
CEP 35.930-000 – Tel. (031) 3851-5455

2 - DEMONSTRATIVO DE EXECUÇÃO DA RECEITA E DESPESA

DEMONSTRATIVO DE EXECUÇÃO DA RECEITA E DESPESA					
11ª PARCELA DO TERMO DE FOMENTO Nº06/2025			PERÍODO: 15/01/2026 a 19/02/2026		
RECEITA			DESPESA		
DATA	HISTÓRICO	VALOR	DATA	HISTÓRICO TRANSF. ELETRÔNICAS:	VALOR
15/01/2026	Saldo Anterior	RS 3.368,68	04/02/26 a 06/02/2026	- Despesas com Pessoal (Item 3)	RS 27.149,63
02/02/2026	Repasse da Admin. Pública 11ª Parcela do Termo de Fomento	RS 24.366,27			
09/02/2026	TOTAL	RS 27.734,95	09/02/2026	TOTAL DA DESPESA	RS 27.149,63
				<u>SALDO</u>	<u>RS 585,32</u>

- O Recurso da Parceria deverá ser mantido em aplicação financeira, desde o momento da abertura da conta bancária.
- O Extrato de Fundos de Investimentos/ Rendimentos deverá ser apresentado ao final da parceria, compreendendo o período da abertura da conta bancária até o encerramento de conta bancária.
- Os rendimentos serão contabilizados ao final da parceria, o que justifica a diferença entre o saldo deste demonstrativo e o saldo constante no extrato bancário.

João Monlevade, 19 de Fevereiro de 2026.

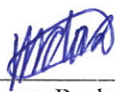

Marinete Freitas Nunes Rodrigues/CPF. 245.037.706-91
Presidente da CTCBS



Carlos Augusto Arthuso - CRC nº 37646 Contador da OSC

130

Visualizar Pix agrupados



Consultas - Extrato de conta corrente

Expansão A Ser Ocultada Versões Anteriores: Extrato de Conta corrente: Conta corrente;

G3380912348095851
09/02/2026 12:57:22

Cliente - Conta atual

Agência 2220-9
Conta corrente 62959-6 COMUNIDADE C B SAMARITANO
Período do extrato Mês atual

Lançamentos

Dt. balancete	Dt. movimento	Ag. origem	Lote	Histórico	Documento	Valor R\$	Saldo
14/01/2026		0000	00000	000 Saldo Anterior			0,00 C
02/02/2026		2220	99015	870 Transferência recebida 02/02 15:22 PMJM FUNDO MUN DE SAUDE	552.220.000.002.172	24.366,27 C	
02/02/2026		0000	00000	271 BB-APLIC C.PRZ-APLAUT BB RF Curto Prazo Automático	1.972	24.366,27 D	0,00 C
04/02/2026		2220	99015	470 Transferência enviada 04/02 15:26 ADILSON BATISTA RAMOS	552.220.000.039.071	1.661,00 D	
04/02/2026		2220	99015	470 Transferência enviada 04/02 16:45 ADILSON BATISTA RAMOS	552.220.000.039.071	20,00 D	
04/02/2026		2220	99015	470 Transferência enviada 04/02 15:26 JULIANO DE PAULA MARINHO	552.220.000.039.073	3.038,00 D	
04/02/2026		2220	99015	470 Transferência enviada 04/02 15:26 ELIZETE DOS REIS	552.220.000.042.040	3.054,00 D	
04/02/2026		2220	99015	470 Transferência enviada 04/02 15:26 JOAO BERTOLDO	552.220.000.052.464	3.079,00 D	
04/02/2026		0000	13105	393 TED Transf.Eletr.Disponiv 104 0637 08390944693 LILIANE APARECIDA	20.401	3.079,00 D	
04/02/2026		0000	13105	393 TED Transf.Eletr.Disponiv 260 0001 03386302602 MARIA APARECIDA D	20.402	2.960,00 D	
04/02/2026		0000	13105	393 TED Transf.Eletr.Disponiv 104 0607 08696253655 CRISLAYNE CRISTIN	20.403	2.959,00 D	
04/02/2026		0000	13105	393 TED Transf.Eletr.Disponiv 104 0607 03386302602 MARIA APARECIDA D	20.404	1.991,14 D	
04/02/2026		0000	00000	848 Resgate Automático BB RF Curto Prazo Automático	1.972	21.841,14 C	0,00 C
06/02/2026		2220	99015	470 Transferência enviada 06/02 09:23 ELIZETE DOS REIS	552.220.000.042.040	5.305,49 D	
06/02/2026		0000	00000	848 Resgate Automático	1.972	5.305,49 C	0,00 C
09/02/2026		0000	00000	999 S A L D O			0,00 C

Invest. Resgate Autom.	1.323,32 C
Saldo	1.323,32 C
Juros *	0,00
Data de Debito de Juros	27/02/2026
IOF *	0,00
Data de Debito de IOF	02/03/2026

Saldo de fundos de investimento

BB RF CP Automático	1.325,48
---------------------	----------

*** A CONTA NAO FOI MOVIMENTADA ***

OBSERVAÇÕES:

Handwritten signature
Maurício Freitas Nunes Rodrigues
Presidente da CTCOS/CPSLM

Handwritten initials
J4C

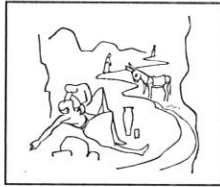

Comunidade Terapêutica Colônia Bom Samaritano (CTCBS)

CNPJ: 01.257.931/0001-32

Escrit. Administ. Av. Getúlio Vargas, 4232, B. Carneirinhos, João Mde/MG
CEP 35.930-000 – Tel. (031) 3851-5455

3. DESPESAS COM PESSOAL

(anexar cópias: cópia da carteira de trabalho, contracheque, guias quitadas FGTS, INSS, ISS, comprov. das transf.)

DESPESAS COM PESSOAL (FOLHA E ENCARGOS)					
ITEM	FUNCIONÁRIO	CARGO/FUNÇÃO	COMPROVANTES DAS DESPESAS		COMPROVANTES DOS PAG.TOS
			MÊS COM-PETÊNCIA	DATA DA TRANSF.	REMUNERAÇÃO
1)	Adilson Batista Ramos -	Coordenador	01/2026	04/02/2026	1.681,00
2)	Juliano de Paula Marinho -	Conselheiro de Dependente Químico	01/2026	04/02/2026	3.038,00
3)	Elizete dos Reis -	Conselheiro(a) de Dependente Químico	01/2026	04/02/2026	3.054,00
4)	João Marcos Bertoldo Cruz -	Conselheiro de Dependente Químico	01/2026	04/02/2026	3.079,00
5)	Liliane Aparecida Silva Reis *	Conselheiro(a) de Dependente Químico	01/2026	04/02/2026	3.079,00
6)	Maria Aparecida dos A. Freitas -	Auxiliar Administrativo	01/2026	04/02/2026	2.960,00
7)	Crislayne C. Quites Marques *	Auxiliar Administrativo	01/2026	04/02/2026	2.959,00
8)	Maria Aparecida dos A. Freitas -	Auxiliar Administrativo	01/2026	04/02/2026	1.994,14
9)	Elizete dos Reis -	Conselheiro(a) de Dependente Químico	01/2026	06/02/2026	5.305,49
TOTAL DE DESPESAS COM PESSOAL (FOLHA E ENCARGOS)					R\$ 27.149,63

João Monlevade, 19 de Fevereiro de 2026.

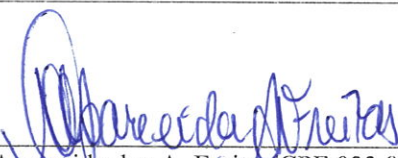
Ma. Aparecida dos A. Freitas/CPF 033.863.026-02
Responsável p/ Prestação de contas

Marinete Freitas N. Rodrigues/CPF. 245.037.706-91
Presidente da CTCBS

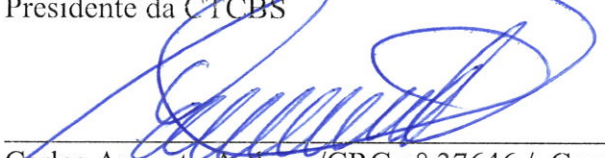
Carlos Augusto Arthuso/CRC n° 37646 / Contador da OSC

CTCBS COMUNIDADE TERAPEUTICA COLONIA BOM SAMARITANO
 01.257.931/0001-32
 AVENIDA GETULIO VARGAS 4232 - Bairro CARNEIRINHOS - JOAO MONLEVADE/ MG
DEMONSTRATIVO DE PAGAMENTO

Funcionário: ADILSON BATISTA RAMOS		Matricula: 41		Competência: Janeiro/2026	
Cargo: COORDENADOR(A)		C.B.O.: 239405		CTPS: 00002833 / 00022	
		Admissão: 02/03/2009			
Código	Descrição	Referência	Rendimentos	Descontos	
1	HORAS NORMAIS	102,67	1.645,05		
992	ARREDONDAMENTO	0,00	0,63		
26	ADICIONAL NOTURNO (AUTOM)	49,00	157,03		
854	REFLEXO ADIC. NOTURNO DSR	0,00	39,26		
821	INSS DIFERENCA FERIAS	0,00		19,45	
998	I.N.S.S.	7,68		141,40	
993	ARREDONDAMENTO MES ANTERIOR	0,12		0,12	
			Total de Vencimentos	Total de Descontos	
			1.841,97	160,97	
			LÍQUIDO.....R\$	1.681,00	
Salário Base	Sal. Contr. INSS	Base Cál. FGTS	F.G.T.S do Período	Base Cál. IRRF	Faixa IRRF
3.525,11	4.542,55	4.542,55	363,40	1.680,49	0,00
Declaro ter recebido a importância líquida discriminada neste recibo					
04/02/2026		Adilson Batista Ramos			
DATA DO RECEBIMENTO		ASSINATURA			

ATENÇÃO: É expressamente obrigatório ser datado pelo Funcionário no recebimento.

04/02/2026 - BANCO DO BRASIL - 15:26:06
 222002220 SEGUNDA VIA 0006
 COMPROVANTE DE TRANSFERENCIA
 DE CONTA CORRENTE P/ CONTA CORRENTE

CLIENTE: COMUNIDADE C B SAMARITANO
 AGENCIA: 2220-9 CONTA: 62.959-6
 =====
 DATA DA TRANSFERENCIA 04/02/2026
 NR. DOCUMENTO 552.220.000.039.071
 VALOR TOTAL 1.661,00
 ***** TRANSFERIDO PARA:
 CLIENTE: ADILSON BATISTA RAMOS
 AGENCIA: 2220-9 CONTA: 39.071-2
 NR. DOCUMENTO 552.220.000.062.959
 =====
 NR.AUTENTICACAO D.325.263.8A9.1BE.A02

04/02/2026 - BANCO DO BRASIL - 16:45:20
 222002220 SEGUNDA VIA 0006
 COMPROVANTE DE TRANSFERENCIA
 DE CONTA CORRENTE P/ CONTA CORRENTE

CLIENTE: COMUNIDADE C B SAMARITANO
 AGENCIA: 2220-9 CONTA: 62.959-6
 =====
 DATA DA TRANSFERENCIA 04/02/2026
 NR. DOCUMENTO 552.220.000.039.071
 VALOR TOTAL 20,00
 ***** TRANSFERIDO PARA:
 CLIENTE: ADILSON BATISTA RAMOS
 AGENCIA: 2220-9 CONTA: 39.071-2
 NR. DOCUMENTO 552.220.000.062.959
 =====
 NR.AUTENTICACAO 0.DFF.438.4D8.838.DE

A

16C



FOLHA DE PONTO INDIVIDUAL DE TRABALHO

EMPREGADOR: NOME / EMPRESA COMUNIDADE TERAPÊUTICA COLÔNIA BOM SAMARITANO - CTCBS	
ENDEREÇO: RUA IRMÃ ALZIRA, Nº 250, B. LARANJEIRAS - JOÃO MONLEVADE/MG	CEI / CNPJ Nº 01.257.931/0001-32
EMPREGADO(A): <u>ADILSON BATISTA RAMOS</u>	CTPS Nº E SÉRIE: <u>02.833 SÉRIE 0022</u>
FUNÇÃO: <u>COORDENADOR(A)</u>	DATA DE ADMISSÃO: <u>02/03/2009</u>
HORÁRIO DE TRABALHO: <u>ESCALA 3X3</u>	MÊS: <u>.01 A 31/01/2026</u>

DIAS	ENTRADA MANHÃ	ALMOÇO		SAIDA TARDE/NOITE	HORA EXTRA	ASSINATURA
		SAÍDA	RETORNO			
1	T.2	05:57	10:58	11:58	21:58	x Adilson Batista Ramos
2	T.3	05:58	10:57	11:59	21:57	x Adilson Batista Ramos
3	T.4	05:57	10:59	11:57	21:58	x Adilson Batista Ramos
4	F.1					
5	F.2					
6	F.3					
7	F.4					
8	T.1	05:56	10:57	11:57	21:58	x Adilson Batista Ramos
9	T.2	05:57	10:58	11:58	21:57	x Adilson Batista Ramos
10	T.3	05:58	10:55	11:57	21:59	x Adilson Batista Ramos
11	T.4	05:59	10:58	11:59	21:59	x Adilson Batista Ramos
12	F.1					
13	F.2					
14	F.3					
15	F.4					
16	FÉRIAS					
17	FÉRIAS					
18	FÉRIAS					
19	FÉRIAS					
20	FÉRIAS					
21	FÉRIAS					
22	FÉRIAS					
23	FÉRIAS					
24	FÉRIAS					
25	FÉRIAS					
26	FÉRIAS					
27	FÉRIAS					
28	FÉRIAS					
29	FÉRIAS					
30	FÉRIAS					
31	FÉRIAS					

Marinete Freitas N. Rodrigues
Presidente da OSC

CTCBS COMUNIDADE TERAPEUTICA COLONIA BOM SAMARITANO
 01.257.931/0001-32
 AVENIDA GETULIO VARGAS 4232 - Bairro CARNEIRINHOS - JOAO MONLEVADE/ MG
DEMONSTRATIVO DE PAGAMENTO

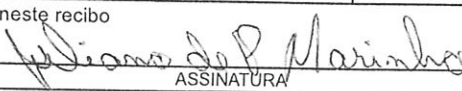
Funcionário: JULIANO DE PAULA MARINHO		Matricula: 129		Competência: Janeiro/2026	
Cargo: CONSELHEIRO DE DEPENDENTE QUIMICO		C.B.O.: 515315		CTPS: 00085004 / 00126	
		Admissão: 21/05/2025			
Código	Descrição	Referência	Rendimentos	Descontos	
1	HORAS NORMAIS	220,00	3.006,45		
992	ARREDONDAMENTO	0,00	0,84		
26	ADICIONAL NOTURNO (AUTOM)	98,00	267,85		
854	REFLEXO ADIC. NOTURNO DSR	0,00	51,51		
998	I.N.S.S.	8,65		287,98	
993	ARREDONDAMENTO MES ANTERIOR	0,97		0,97	
			Total de Vencimentos	Total de Descontos	
			3.326,65	288,65	
			LÍQUIDO.....R\$	3.038,00	
Salário Base	Sal. Contr. INSS	Base Cál. FGTS	F.G.T.S do Período	Base Cál. IRRF	Faixa IRRF
3.006,45	3.325,81	3.325,81	266,06	2.658,95	7,50
Declaro ter recebido a importância líquida discriminada neste recibo					
04/02/2026 DATA DO RECEBIMENTO		 ASSINATURA			

ATENÇÃO: É expressamente obrigatório ser datado pelo Funcionário no recebimento.

04/02/2026 - BANCO DO BRASIL - 15:26:06
 222002220 SEGUNDA VIA 0002
 COMPROVANTE DE TRANSFERENCIA
 DE CONTA CORRENTE P/ CONTA CORRENTE

CLIENTE: COMUNIDADE C B SAMARITANO
 AGENCIA: 2220-9 CONTA: 62.959-6
 =====
 DATA DA TRANSFERENCIA 04/02/2026
 NR. DOCUMENTO 552.220.000.039.073
 VALOR TOTAL 3.038,00
 ***** TRANSFERIDO PARA:
 CLIENTE: JULIANO DE PAULA MARINHO
 AGENCIA: 2220-9 CONTA: 39.073-9
 NR. DOCUMENTO 552.220.000.062.959
 =====
 NR. AUTENTICACAO 5.1D4.3A1.32E.F25.5E9

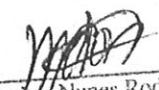
 Marinete Frenas Nunes Rodrigues
 Presidente da CTCBS/CFSLM

580



FOLHA DE PONTO INDIVIDUAL DE TRABALHO

EMPREGADOR: NOME / EMPRESA COMUNIDADE TERAPÊUTICA COLÔNIA BOM SAMARITANO - CTCBS	
ENDEREÇO: RUA IRMÃ ALZIRA, Nº 250, B. LARANJEIRAS - JOÃO MONLEVADE/MG	CEI / CNPJ Nº 01.257.931/0001-32
EMPREGADO(A): JULIANO DE PAULA MARINHO	CTPS Nº E SÉRIE: 85004 SERIE 126 (DIGITAL)
FUNÇÃO: CONSELHEIRO DE DEPENDENTE QUÍMICO	DATA DE ADMISSÃO: 21/05/2025
HORÁRIO DE TRABALHO: ESCALA 5X5	MÊS: .01 A 31/01/2026

DIAS	ENTRADA MANHÃ	ALMOÇO		SAIDA TARDE/NOITE	HORA EXTRA	ASSINATURA
		SAÍDA	RETORNO			
1	F					
2	F					
3	F					
4	T	05:58	11:57	19:57	21:56	x Juliano de P. Marinho
5	T	05:55	11:59	19:55	21:58	x Juliano de P. Marinho
6	T	05:56	11:55	19:56	21:55	x Juliano de P. Marinho
7	T	05:57	11:56	19:59	21:57	x Juliano de P. Marinho
8	F					
9	F					
10	F					
11	F					
12	T	05:56	11:58	19:58	21:58	x Juliano de P. Marinho
13	T	05:58	11:59	19:55	21:56	x Juliano de P. Marinho
14	F					
15	F					
16	T	05:59	11:56	19:56	21:55	x Juliano de P. Marinho
17	T	05:55	11:58	19:57	21:57	x Juliano de P. Marinho
18	T	05:57	11:56	19:55	21:57	x Juliano de P. Marinho
19	T	05:56	11:59	19:59	21:59	x Juliano de P. Marinho
20	F					
21	F					
22	F					
23	F					
24	T	05:55	11:56	19:57	21:57	x Juliano de P. Marinho
25	T	05:57	11:58	19:55	21:58	x Juliano de P. Marinho
26	T	05:58	11:59	19:59	21:55	x Juliano de P. Marinho
27	T	05:59	11:56	19:57	21:56	x Juliano de P. Marinho
28	F					
29	F					
30	F					
31	F					

Marinete Freitas Nunes Rodrigues
Presidente da CTCBS/CFSLM

CTCBS COMUNIDADE TERAPEUTICA COLONIA BOM SAMARITANO
 01.257.931/0001-32
 AVENIDA GETULIO VARGAS 4232 - Bairro CARNEIRINHOS - JOAO MONLEVADE/ MG
DEMONSTRATIVO DE PAGAMENTO

Funcionário: ELIZETE DOS REIS	Matricula: 47	Competência: Janeiro/2026
Cargo: CONSELHEIRO DE DEPENDENTE QUIMICO	C.B.O.: 515315	CTPS: 00002960 / 00022
Admissão: 17/06/2010		

Código	Descrição	Referência	Rendimentos	Descontos	
1	HORAS NORMAIS	220,00	3.006,45		
992	ARREDONDAMENTO	0,00	0,46		
26	ADICIONAL NOTURNO (AUTOM)	105,00	286,98		
854	REFLEXO ADIC. NOTURNO DSR	0,00	55,19		
211	SEGURO DE VIDA	4,48		4,48	
998	I.N.S.S.	8,67		290,42	
993	ARREDONDAMENTO MES ANTERIOR	0,18		0,18	
			Total de Vencimentos	Total de Descontos	
			3.349,08	295,08	
			LÍQUIDO.....R\$	3.054,00	
Salário Base	Sal. Contr. INSS	Base Cál. FGTS	F.G.T.S do Período	Base Cál. IRRF	Faixa IRRF
3.006,45	3.348,62	3.348,62	267,88	3.058,20	7,50
Declaro ter recebido a importância líquida discriminada neste recibo					
04/02/2026 DATA DO RECEBIMENTO		 ASSINATURA			

ATENÇÃO: É o expressamente obrigatório ser datado pelo Funcionário no recebimento.

04/02/2026 - BANCO DO BRASIL - 15:26:06
 222002220 SEGUNDA VIA 0002
 COMPROVANTE DE TRANSFERENCIA
 DE CONTA CORRENTE P/ CONTA CORRENTE

CLIENTE: COMUNIDADE C B SAMARITANO
 AGENCIA: 2220-9 CONTA: 62.959-6
 =====
 DATA DA TRANSFERENCIA 04/02/2026
 NR. DOCUMENTO 552.220.000.042.040
 VALOR TOTAL 3.054,00
 ***** TRANSFERIDO PARA:
 CLIENTE: ELIZETE DOS REIS
 AGENCIA: 2220-9 CONTA: 42.040-9
 NR. DOCUMENTO 552.220.000.062.959
 =====
 NR. AUTENTICACAO F.B37.F4C.1D9.4A8.6D2

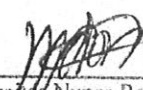
 Marinete Freitas Nunes Rodrigues
 Presidente da CTCBS/CFSLM

200



FOLHA DE PONTO INDIVIDUAL DE TRABALHO

EMPREGADOR: NOME / EMPRESA

COMUNIDADE TERAPÊUTICA COLÔNIA BOM SAMARITANO

ENDEREÇO:

RUA IRMÃ ALZIRA, Nº 250, B. LARANJEIRAS - JOÃO MONLEVADE/MG

EMPREGADO(A):

ELIZETE DOS REIS ABADE

CTPS Nº E SÉRIE:

02.960 SÉRIE 0022

FUNÇÃO:

CONSELHEIRA EM DEPENDENTE QUÍMICO

ADMISSÃO

17/07/2010

HORÁRIO DE TRABALHO:

ESCALA 5X5

MÊS:

.01 A 31/01/2026

DIAS	ENTRADA MANHÃ	ALMOÇO		SAIDA TARDE/NOITE	HORA EXTRA	ASSINATURA
		SAÍDA	RETORNO			
1	F					
2	F					
3	T	06:00	12:00	13:00	21:00	X <i>EReis</i>
4	T	06:02	12:05	13:03	21:02	X <i>EReis</i>
5	T	06:05	12:02	13:05	21:03	X <i>EReis</i>
6	F					
7	F					
8	F					
9	T	05:55	12:03	13:01	22:00	X <i>EReis</i>
10	T	05:57	12:00	13:03	22:03	X <i>EReis</i>
11	T	06:00	12:06	13:04	21:40	X <i>EReis</i>
12	F					
13	F					
14	F					
15	T	06:00	12:00	13:00	21:30	X <i>EReis</i>
16	T	06:02	12:01	13:05	21:40	X <i>EReis</i>
17	T	06:05	12:05	13:06	21:45	X <i>EReis</i>
18	F					
19	F					
20	F					
21	T	05:56	12:04	13:03	21:50	X <i>EReis</i>
22	T	05:55	12:00	13:05	22:00	X <i>EReis</i>
23	T	06:05	12:03	13:04	21:55	X <i>EReis</i>
24	F					
25	F					
26	F					
27	T	06:00	12:06	13:03	21:30	X <i>EReis</i>
28	T	06:02	12:08	13:06	21:40	X <i>EReis</i>
29	T	06:04	12:00	13:00	22:00	X <i>EReis</i>
30	F					
31	F					

Marinete Freitas N. Rodrigues
Presidente da OSC

210

CTCBS COMUNIDADE TERAPEUTICA COLONIA BOM SAMARITANO

01.257.931/0001-32

AVENIDA GETULIO VARGAS 4232 - Bairro CARNEIRINHOS - JOAO MONLEVADE/ MG

DEMONSTRATIVO DE PAGAMENTO

Funcionário: JOAO MARCOS BERTOLDO DA CRUZ	Matricula: 125	Competência: Janeiro/2026
Cargo: CONSELHEIRO DE DEPENDENTE QUIMICO I	C.B.O.: 515315	CTPS: 01693 / 0161

Admissão: 05/03/2024

Código	Descrição	Referência	Rendimentos	Descontos
1	HORAS NORMAIS	220,00	3.006,45	
992	ARREDONDAMENTO	0,00	0,76	
26	ADICIONAL NOTURNO (AUTOM)	112,00	306,11	
854	REFLEXO ADIC. NOTURNO DSR	0,00	58,87	
998	I.N.S.S.	8,70		293,16
993	ARREDONDAMENTO MES ANTERIOR	0,03		0,03

Total de Vencimentos			Total de Descontos	
3.372,19			293,19	
LÍQUIDO.....R\$			3.079,00	

Salário Base 3.006,45	Sal. Contr. INSS 3.371,43	Base Cál. FGTS 3.371,43	F.G.T.S do Período 269,71	Base Cál. IRRF 3.078,27	Faixa IRRF 7,50
--------------------------	------------------------------	----------------------------	------------------------------	----------------------------	--------------------

Declaro ter recebido a importância líquida discriminada neste recibo

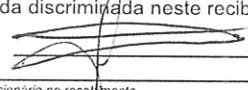
04/02/2026 

DATA DO RECEBIMENTO ASSINATURA

ATENÇÃO: É expressamente obrigatório ser datado pelo Funcionário no recebimento.

04/02/2026 - BANCO DO BRASIL - 15:26:06
 222002220 SEGUNDA VIA 0001
 COMPROVANTE DE TRANSFERENCIA
 DE CONTA CORRENTE P/ CONTA CORRENTE

CLIENTE: COMUNIDADE C B SAMARITANO
 AGENCIA: 2220-9 CONTA: 62.959-6
 DATA DA TRANSFERENCIA 04/02/2026
 NR. DOCUMENTO 552.220.000.052.464
 VALOR TOTAL 3.079,00
 ***** TRANSFERIDO PARA:
 CLIENTE: JOAO BERTOLDO
 AGENCIA: 2220-9 CONTA: 52.464-6
 NR. DOCUMENTO 552.220.000.062.959
 NR. AUTENTICACAO C.C6E.F4E.851.E05.91F

 Marlene Freitas Nunes Rodrigues
 Presidente da CTCBS/CFSLM

292



FOLHA DE PONTO INDIVIDUAL DE TRABALHO

EMPREGADOR: NOME / EMPRESA
COMUNIDADE TERAPÊUTICA COLÔNIA BOM SAMARITANO - CTCBS

ENDEREÇO:
RUA IRMÃ ALZIRA, Nº 250, B. LARANJEIRAS - JOÃO MONLEVADE/MG

CEI / CNPJ Nº
01.257.931/0001-32

EMPREGADO(A):
JOÃO MARCOS BERTOLDO DA CRUZ

CTPS Nº E SÉRIE:
01693 SERIE 0161 (DIGITAL)

FUNÇÃO:
CONSELHEIRO DE DEPENDENTE QUÍMICO

DATA DE ADMISSÃO:
05/03/2024

HORÁRIO DE TRABALHO:
ESCALA 5X5

MÊS:
.01 A 31/01/2026

DIAS	ENTRADA MANHÃ	ALMOÇO		SAIDA TARDE/NOITE	HORA EXTRA	ASSINATURA
		SAÍDA	RETORNO			
1	F					
2	F					
3	F					
4	T	05:52	11:58	12:59	22:02	X
5	T	05:55	11:57	12:58	21:59	X
6	T	05:56	11:56	12:57	21:56	X
7	T	05:55	12:55	13:56	22:02	X
8	F					
9	F					
10	F					
11	F					
12	T	05:56	11:59	12:59	21:59	X
13	T	05:57	11:58	12:59	22:01	X
14	T	05:58	11:57	12:55	21:59	X
15	T	05:59	12:01	12:59	21:58	X
16	F					
17	F					
18	F					
19	F					
20	T	05:55	11:59	12:59	21:57	X
21	T	05:54	11:58	12:58	21:56	X
22	T	05:53	11:57	12:56	21:55	X
23	T	05:58	11:56	12:55	22:01	X
24	F					
25	F					
26	F					
27	F					
28	T	05:56	12:01	12:59	21:59	X
29	T	05:57	12:02	12:58	21:58	X
30	T	05:58	11:59	12:55	21:57	X
31	T	05:59	11:58	12:59	21:55	X

Marinete Freitas N. Rodrigues
 Presidente da OSC

CTCBS COMUNIDADE TERAPEUTICA COLONIA BOM SAMARITANO
 01.257.931/0001-32
 AVENIDA GETULIO VARGAS 4232 - Bairro CARNEIRINHOS - JOAO MONLEVADE/ MG
DEMONSTRATIVO DE PAGAMENTO

Funcionário: MARIA APARECIDA DOS ANJOS FREITA		Matrícula: 37		Competência: Janeiro/2026	
Cargo: AUXILIAR ADMINISTRATIVO		C.B.O.: 411010		CTPS: 00015340 / 00062	
		Admissão: 18/02/2008			
Código	Descrição	Referência	Rendimentos	Descontos	
1	HORAS NORMAIS	220,00	3.242,00		
992	ARREDONDAMENTO	0,00	0,58		
211	SEGURO DE VIDA	4,48		4,48	
998	I.N.S.S.	8,56		277,62	
993	ARREDONDAMENTO MES ANTERIOR	0,48		0,48	
			Total de Vencimentos	Total de Descontos	
			3.242,58	282,58	
			LÍQUIDO.....R\$	2.960,00	
Salário Base	Sal. Contr. INSS	Base Cál. FGTS	F.G.T.S do Período	Base Cál. IRRF	Faixa IRRF
3.242,00	3.242,00	3.242,00	259,36	2.964,38	7,50
Declaro ter recebido a importância líquida discriminada neste recibo					
04/02/2026		MARIA APARECIDA DOS ANJOS FREITAS			
DATA DO RECEBIMENTO		ASSINATURA			

ATENÇÃO: É expressamente obrigatório ser datado pelo Funcionário no recebimento.

SISBB - SISTEMA DE INFORMACOES BANCO DO BRASIL
 04/02/2026 - AUTOATENDIMENTO - 16.16.07
 2220902220 SEGUNDA VIA 0001
 COMPROVANTE DE TRANSFERENCIA
 COMPROVANTE DE
 TED - TRANSFERENCIA ELETRONICA DISPONIVEL
 CLIENTE: COMUNIDADE C B SAMARITANO
 AGENCIA: 2220-9 CONTA: 62.959-6
 =====
 FINALIDADE: 01 CREDITO EM CONTA
 REMETENTE : COMUNIDADE C B SAMARITANO
 BANCO: 260 - NU PAGAMENTOS - 1P
 AGENCIA: 0001-9
 CONTA: 10.283.807-7
 FAVORECIDO: MARIA APARECIDA DOS ANJOS FREITAS
 CPF/CNPJ: 033.863.026-02
 VALOR: R\$ 2.960,00
 DEBITO EM: 04/02/2026
 =====
 DOCUMENTO: 020402
 AUTENTICACAO SISBB: 5.F2E.8D0.327.7A4.A9F

 Marlene Fretas Nunes Rodrigues
 Presidente da CTCBS/CFSLM

gbc



FOLHA DE PONTO INDIVIDUAL DE TRABALHO

EMPREGADOR: NOME / EMPRESA

COMUNIDADE TERAPÊUTICA COLÔNIA BOM SAMARITANO

ENDEREÇO:

RUA IRMÃ ALZIRA, Nº 250, B. LARANJEIRAS - JOÃO MONLEVADE/MG

EMPREGADO(A):

MARIA APARECIDA DOS ANJOS FREITAS

ADMISSÃO

18/02/2008

CTPS Nº E SÉRIE:

15.340 SERIE 0062

FUNÇÃO:

AUXILIAR ADMINISTRATIVO

HORÁRIO DE TRABALHO DE SEG. A SEXTA FEIRA:

08:00 ÀS 11:00 E 13:00 ÀS 18:00 HS

HORARIO AOS SÁBADOS:

DECANSO SEMANAL:

SÁBADO E DOMINGO

MÊS:

01 á 31/01/2026

DIAS MÊS	ENTRADA MANHÃ	ALMOÇO		SAIDA	HORA EXTRA	ASSINATURA
		SAÍDA	RETORNO	TARDE		
1	FERIADO					
2	Recesso	- -	- -	- -	- -	x <i>Maria Freitas</i>
3	SÁBADO					
4	DOMINGO					
5	7:59	11:05	12:59	18:01		x <i>Maria Freitas</i>
6	8:00	11:03	13:00	18:03		x <i>Maria Freitas</i>
7	8:01	11:01	13:04	17:57		x <i>Maria Freitas</i>
8	7:57	10:59	13:01	17:59		x <i>Maria Freitas</i>
9	7:58	11:01	13:05	17:57		x <i>Maria Freitas</i>
10	SÁBADO					
11	DOMINGO					
12	7:59	11:00	13:05	17:59		x <i>Maria Freitas</i>
13	8:01	11:04	13:01	18:03		x <i>Maria Freitas</i>
14	7:58	11:05	12:59	17:57		x <i>Maria Freitas</i>
15	7:57	10:57	12:58	17:58		x <i>Maria Freitas</i>
16	7:59	11:01	13:06	18:00		x <i>Maria Freitas</i>
17	SÁBADO					
18	DOMINGO					
19	8:01	11:03	13:01	17:59		x <i>Maria Freitas</i>
20	8:03	11:01	13:03	17:58		x <i>Maria Freitas</i>
21	7:55	11:05	12:59	18:00		x <i>Maria Freitas</i>
22	7:57	11:00	12:57	17:57		x <i>Maria Freitas</i>
23	7:59	11:04	13:03	18:00		x <i>Maria Freitas</i>
24	SÁBADO					
25	DOMINGO					
26	7:53	10:59	13:00	17:59		x <i>Maria Freitas</i>
27	7:59	11:00	12:57	17:58		x <i>Maria Freitas</i>
28	8:01	11:03	12:59	18:01		x <i>Maria Freitas</i>
29	8:05	11:05	13:00	17:55		x <i>Maria Freitas</i>
30	7:57	11:01	12:57	17:59		x <i>Maria Freitas</i>
31	SÁBADO					

Maria
Marinete Freitas N. Rodrigues
Presidente da OSC

270

SISBB - SISTEMA DE INFORMACOES BANCO DO BRASIL
06/02/2026 - AUTOATENDIMENTO - 09.42.33
2220902220 SEGUNDA VIA 0001

COMPROVANTE DE TRANSFERENCIA
COMPROVANTE DE

TED - TRANSFERENCIA ELETRONICA DISPONIVEL

CLIENTE: COMUNIDADE C B SAMARITANO
AGENCIA: 2220-9 CONTA: 62.959-6

=====

FINALIDADE: 01 CREDITO EM CONTA
REMETENTE : COMUNIDADE C B SAMARITANO
BANCO: 104 - CAIXA ECONOMICA FEDERAL
AGENCIA: 0607-6 - JOAO MONLEVADE
CONTA: 759.789.649-3

FAVORECIDO: MARIA APARECIDA DOS ANJOS FREITAS
CPF/CNPJ: 033.863.026-02
VALOR: R\$ 1.991,14
DEBITO EM: 04/02/2026

=====

DOCUMENTO: 020404
AUTENTICACAO SISBB: C.DC8.81E.554.F4E.01C

Maurício Freitas Nunes Rodrigues
Presidente da CTCBS/CFSLM

AVISO E RECIBO DE FÉRIAS

AVISO PRÉVIO DE FÉRIAS

NOTIFICAÇÃO

Nome do empregado MARIA APARECIDA DOS ANJOS FREITAS	Número Carteira Profissional 00015340	Série 00062
--------------------------------------------------------	------------------------------------------	----------------

PERÍODOS

De Aquisição 18/02/2024 A 17/02/2025	De Gozo das Férias 03/02/2026 A 17/02/2026 = 15 Dias	De Gozo da Licença Remunerada	De Abono
-----------------------------------------	---------------------------------------------------------	-------------------------------	----------

BASE PARA CÁLCULO

Faltas não justificadas: 0	Média Valores: 0,00
Salário Base: 3.242,00	Outras Vantagens: 0,00
Média Horas: 0,00	TOTAL BASE DE CÁLCULO: 3.242,00



PROVENTOS

DESCONTOS

Férias: 1.621,00	Desconto da Previdência: 170,19
1/3 das Férias: 540,33	Desconto do Imposto de Renda: 0,00
Abono de Férias: 0,00	
1/3 do Abono de Férias: 0,00	
Adicional do Dobro das Férias: 0,00	
Jo Dobro das Férias: 0,00	
Salário Família: 0,00	
1ª Parcela 13º Salário: 0,00	

TOTAL DOS PROVENTOS: 2.161,33	TOTAL DOS DESCONTOS: 170,19
TOTAL LIQUIDO: 1.991,14	

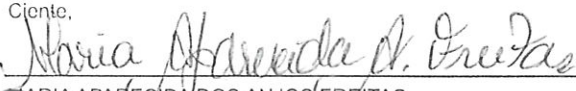
Pelo presente comunicamos-lhe que, de acordo com a Lei, ser-lhe-ão concedidas férias relativas ao período acima descrito e a sua disposição fica a importância líquida de R\$ 1.991,14 (um mil novecentos e noventa e um reais e quatorze centavos) a ser paga adiantadamente.

Ciente, Data: 02/01/2026

 MARIA APARECIDA DOS ANJOS FREITAS X 
 CTCBS COMUNIDADE TERAPEUTICA COLONIA BOM SAMARITANO

RECIBO DE FÉRIAS

Recebi da firma CTCBS COMUNIDADE TERAPEUTICA COLONIA BOM SAMARITANO, estabelecida a AVENIDA GETULIO VARGAS, 4232 em JOAO MONLEVADE a importância de R\$ 1.991,14 (um mil novecentos e noventa e um reais e quatorze centavos) que me é paga adiantadamente por motivo das minhas férias regulares, ora concedidas e que vou gozar de acordo com a descrição acima, tudo conforme o aviso que recebi em tempo, ao qual dei meu ciente. Para clareza e documento firmo o presente recibo dando plena e geral quitação.

Data: 30/01/2026 _____
 JOAO MONLEVADE MARIA APARECIDA DOS ANJOS FREITAS

 Nuncia Rodrigues
 Presidente da CTCBS/CPBLM

310

AVISO DE FÉRIAS

JOAO MONLEVADE, 2 de Janeiro de 2026

Sra.: MARIA APARECIDA DOS ANJOS FREITAS
C.T.P.S.: 00015340 Serie: 00062

Nos termos das disposições legais vigentes, suas férias serão concedidas conforme o demonstrativo abaixo:

Período Aquisitivo.....: 18/02/2024 - 17/02/2025
Período de Gozo.....: 03/02/2026 - 17/02/2026
Retorno ao trabalho.....: 18/02/2026

A remuneração correspondente às férias, e se for o caso, o abono pecuniário e a antecipação do décimo terceiro salário será disponibilizada a partir do dia 30/01/2026.

As atualizações relativas ao período de férias serão disponibilizadas na carteira digital, garantindo acesso contínuo às informações pertinentes.

x



CTCBS COMUNIDADE TERAPEUTICA COLONIA
BOM SAMARITANO



MARIA APARECIDA DOS ANJOS FREITAS



Iviziane Freitas Nunes Rodrigues
Presidente da CTCBS/CPSLM



Transferência entre contas diversas

Debitado

Nome COMUNIDADE C B SAMARITANO
Agência 2220-9
Conta corrente 62959-6

Creditado

Nome ELIZETE DOS REIS
Agência 2220-9
Conta corrente 42040-9
Valor 5.305,49
Destinação 0
Data Nesta data

Assinada por	JD556071 MARINETE FREITAS NUNES RODRIGUES	06/02/2026 09:22:29
	JJ310172 GENIVALDO GONCALVES	06/02/2026 09:23:26

Transação efetuada com sucesso.

Transação efetuada com sucesso por: JJ310172 GENIVALDO GONCALVES.

Handwritten signature

AVISO E RECIBO DE FÉRIAS

AVISO PRÉVIO DE FÉRIAS

NOTIFICAÇÃO

Nome do empregado ELIZETE DOS REIS	Número Carteira Profissional 00002960	Série 00022
---------------------------------------	------------------------------------------	----------------

PERÍODOS

De Aquisição 17/06/2024 A 16/06/2025	De Gozo das Férias 09/02/2026 A 10/03/2026 = 30 Dias	De Gozo da Licença Remunerada	De Abono
-----------------------------------------	---------------------------------------------------------	-------------------------------	----------

BASE PARA CÁLCULO

Faltas não justificadas: 0	Média Valores: 19,58
Salário Base: 3.006,45	Outras Vantagens: 0,00
Média Horas: 119,57	TOTAL BASE DE CÁLCULO: 3.145,61

PROVENTOS

DESCONTOS

Férias: 3.145,60	Desconto da Previdência: 391,88
1/3 das Férias: 1.048,54	Desconto do Imposto de Renda: 0,00
Abono de Férias: 0,00	
1/3 do Abono de Férias: 0,00	
Adicional do Dobro das Férias: 0,00	
1.º Dobro das Férias: 0,00	
Salário Família: 0,00	
1ª Parcela 13º Salário: 1.503,23	

TOTAL DOS PROVENTOS: 5.697,37	TOTAL DOS DESCONTOS: 391,88
TOTAL LIQUIDO: 5.305,49	

Pelo presente comunicamos-lhe que, de acordo com a Lei, ser-lhe-ão concedidas férias relativas ao período acima descrito e a sua disposição fica a importância líquida de R\$ 5.305,49 (cinco mil e trezentos e cinco reais e quarenta e nove centavos) a ser paga adiantadamente.

Ciente, Elizete dos Reis Data: 09/01/2026
 ELIZETE DOS REIS x [Assinatura]
 CTCBS COMUNIDADE TERAPEUTICA COLONIA BOM SAMARITANO

RECIBO DE FÉRIAS

Recebi da firma CTCBS COMUNIDADE TERAPEUTICA COLONIA BOM SAMARITANO, estabelecida a AVENIDA GETULIO VARGAS, 4232 em JOAO MONLEVADE a importância de R\$ 5.305,49 (cinco mil e trezentos e cinco reais e quarenta e nove centavos) que me é paga adiantadamente por motivo das minhas férias regulares, ora concedidas e que vou gozar de acordo com a descrição acima, tudo conforme o aviso que recebi em tempo, ao qual dei meu ciente. Para clareza e documento firmo o presente recibo dando plena e geral quitação.

Data: 06/02/2026
 JOAO MONLEVADE

Elizete dos Reis
 ELIZETE DOS REIS

A

3 de

AVISO DE FÉRIAS

JOAO MONLEVADE, 9 de Janeiro de 2026

Sra.: ELIZETE DOS REIS
C.T.P.S.: 00002960 Serie: 00022

Nos termos das disposições legais vigentes, suas férias serão concedidas conforme o demonstrativo abaixo:

Período Aquisitivo.....: 17/06/2024 - 16/06/2025

Período de Gozo.....: 09/02/2026 - 10/03/2026

Retorno ao trabalho.....: 11/03/2026

A remuneração correspondente às férias, e se for o caso, o abono pecuniário e a antecipação do décimo terceiro salário será disponibilizada a partir do dia 09/02/2026.

As atualizações relativas ao período de férias serão disponibilizadas na carteira digital, garantindo acesso contínuo às informações pertinentes.



CTCBS COMUNIDADE TERAPEUTICA COLONIA
BOM SAMARITANO

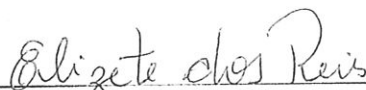

ELIZETE DOS REIS

AA

350

SISBB - SISTEMA DE INFORMACOES BANCO DO BRASIL
24/02/2026 - AUTOATENDIMENTO - 09.30.38
2220902220 SEGUNDA VIA 0001

COMPROVANTE DE PAGAMENTO

CLIENTE: COMUNIDADE C B SAMARITANO
AGENCIA: 2220-9 CONTA: 48.356-7

=====
Convenio RFB-DARF CODIGO DE BARRAS
Agente Arrecadador: CNC 001 Banco do Brasil S.A.
Codigo de Barras 85850000035-5 72300385260-5
54071626054-0 69594411144-5
Data do pagamento 23/02/2026
Numero do Documento 07.16.26054.6959441-1
Valor Total 3.572,30

Modelo aprovado pelo Ato Declaratorio Executivo
Conjunto n° 01 de 31 de outubro de 2011

DOCUMENTO: 022301
AUTENTICACAO SISBB: C.1E3.79E.3EC.E84.6AB

Maurício Freitas Nunes Rodrigues
Presidente da CTCBS/CPSLM

CNPJ 01.257.931/0001-32	Razão Social CTCBS-COMUNIDADE TERAPEUTICA COLONIA BOM SAMARITAN		
Período de Apuração Janeiro/2026	Data de Vencimento 20/02/2026	Número do Documento 07.16.26054.6959441-1	Pagar este documento até 23/02/2026
Observações Nº Recibo Declaração: 5000044387705			Valor Total do Documento 3.572,30

Composição do Documento de Arrecadação

Código	Denominação	Principal	Multa	Juros	Total
1082	CONTR PREV DESCONTA SEGURADO-EMPREGADO/AVULSO 01 CP SEGURADOS - EMPREGADOS/AVULSO PA:01/2026 Vencimento:20/02/2026	3.299,85	10,88		3.310,73
0561	IRRF - RENDIMENTO DO TRABALHO ASSALARIADO 07 IRRF - RD TRB ASSAL PAÍS/AUS NO EXT A SERV PAÍS PA:01/2026 Vencimento:20/02/2026	23,19	0,07		23,26
1708	IRRF - REMUNER SERV PRESTADOS POR PJ 06 IRRF - REMUNER SERV PRESTADOS POR PJ PA:01/2026 Vencimento:20/02/2026	57,94	0,19		58,13
5952	RET DE CONTRIBUICOES PAGT PJ A PJ DE DIR PRIV 07 RET DE CONTRIBUICOES PAGT PJ A PJ DE DIR PRIV PA:01/2026 Vencimento:20/02/2026	179,59	0,59		180,18
Totais		3.560,57	11,73		3.572,30

SENDA (Versão:5.2.9)

Página: 1 / 1

23/02/2026 09:36:52

85850000035 5 72300385260 5 54071626054 0 69594411144 5

AUTENTICAÇÃO MECÂNICA

Documento de Arrecadação de Receitas Federais

85850000035 5 72300385260 5 54071626054 0 69594411144 5



CNPJ: 01.257.931/0001-32
Número: 07.16.26054.6959441-1
Pagar até: 23/02/2026
Valor: 3.572,30

Pague com o PIX



Handwritten signature
Maurício Freitas Nunes Rodrigues
Presidente da CTCBS/CPSLM

370

SISBB - SISTEMA DE INFORMACOES BANCO DO BRASIL
24/02/2026 - AUTOATENDIMENTO - 09.24.54
2220902220 0001

Comprovante Pix

CLIENTE: COMUNIDADE TER BOM SAMARI
AGENCIA: 2220-9 CONTA: 10.387-X

=====

PAGAMENTO VIA QR CODE

ID: E0000000020260224122253974637738
CNPJ DO PAGADOR: 1.257.931/0001-32
VALOR: R\$3.103,74
TARIFA: R\$0,00
DATA: 24/02/2026 - 09:24:22
COD PRODUTO: b7195bf271114b059a558ec51ea3a863
DEVEDOR: IDADE TERAPEUTICA COLONIA BOM SAMARITAN
CNPJ DO DEVEDOR: 1.***.***/*-32

PAGO PARA: Cef Matriz
CNPJ: 360.305/0001-04
INSTITUICAO: 00360305 CAIXA ECONOMICA FEDERAL

Esta transação pode ser tarifada em até 0,99%,
com valor máximo de R\$10,00. O valor definitivo
poderá ser consultado no BBDPJ.

Notificacao enviada em: 24/02/2026 - 09:24:23

DOCUMENTO: 022401
AUTENTICACAO SISBB: 8.84B.CB2.59F.6F5.1F3

Central de Atendimento BB
4004 0001
Consultas, informacoes e servicos transacionais.

SAC BB
0800 729 0722
Informacoes, reclamacoes, cancelamento de produ-
tos e servicos.

Ouvidoria
0800 729 5678
Reclamacoes nao solucionadas nos canais
habituais agencia, SAC e Demais canais de
atendimento.

Atendimento a deficientes auditivos ou fala
0800 729 0088
Informacoes, reclamacoes, cancelamento de cartao
e outros produtos e servicos de Ouvidoria.

Marta Freire Nunes Rodrigues
Presidente da CTCBS/CFSLM

380

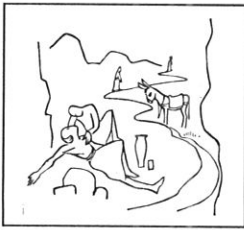

Comunidade Terapêutica Colônia Bom Samaritano (CTCBS)

==== CNPJ: 01.257.931/0001-32 ====

Escrit. Administ. Av. Getúlio Vargas, 4232, B. Carneirinhos, João Mde/MG
CEP 35.930-000 – Tel. (031) 3851-5455

ANEXO IV

DECLARAÇÃO DE GUARDA DOS DOCUMENTOS ORIGINAIS APRESENTADOS NA PRESTAÇÃO DE CONTAS

DECLARAÇÃO

Eu, Marinete Freitas Nunes Rodrigues, Presidente da COMUNIDADE TERAPÊUTICA COLÔNIA BOM SAMARITANO, inscrita no CPF nº 245.037.706-91, DECLARO, para os devidos fins e sob penas da lei, que a Organização da Sociedade Civil Comunidade Terapêutica Colônia Bom Samaritano manterá em seu arquivo os documentos originais que compõem a prestação de contas da 11ª parcela ao Termo de Fomento nº06/2025, no valor de R\$ 24.366,27.

João Monlevade, 19 de Fevereiro de 2026.

Marinete Freitas Nunes Rodrigues
Presidente da OSC

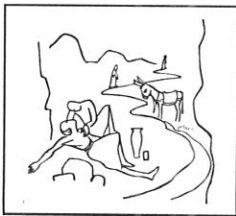

Comunidade Terapêutica Colônia Bom Samaritano (CTCBS)

=====
CNPJ: 01.257.931/0001-32
=====

Escrit. Administ. Av. Getúlio Vargas, 4232, B. Carneirinhos, João Mde/MG
CEP 35.930-000 – Tel. (031) 3851-5455

ANEXO V

DECLARAÇÃO DO CONTADOR RESPONSÁVEL PELA ORGANIZAÇÃO DA SOCIEDADE CIVIL

Eu, Paulo Augusto Arturino, inscrito no CPF sob o nº 501.031.216-68, CRC nº 37646, DECLARO, para os devidos fins e sob penas da lei, que sou o contador responsável pela Organização da Sociedade Civil COMUNIDADE TERAPÊUTICA COLÔNIA BOM SAMARITANO, inscrita no CNPJ 01.257.931/0001-32, que meu registro está regular junto ao Conselho Regional de Contabilidade, conforme cópia anexa.

João Monlevade, 24 de Fevereiro de 2026.



Assinatura do contador e carimbo ou identificação

Obs: Anexar Certidão Negativa de Débitos Profissionais do Contador perante o Conselho Regional de Contabilidade (CRC).

250

**CONSELHO REGIONAL DE CONTABILIDADE DO ESTADO DE MINAS GERAIS
CERTIDÃO NEGATIVA DE DÉBITOS PROFISSIONAL**

O CONSELHO REGIONAL DE CONTABILIDADE DO ESTADO DE MINAS GERAIS certifica que o(a) profissional identificado(a) no presente documento encontra-se em dia com seus débitos perante o CRC.

IDENTIFICAÇÃO DO REGISTRO

NOME..... : CARLOS AUGUSTO ARTHUSO
REGISTRO..... : MG-037646/O-6
CATEGORIA..... : CONTADOR
CPF..... : ***.031.216-**

A presente CERTIDÃO não quita nem invalida quaisquer débitos ou infrações que posteriormente, venham a ser apurados pelo CRCMG contra o referido registro.

A falsificação deste documento constitui-se em crime previsto no Código Penal Brasileiro, sujeitando o autor à respectiva ação penal.

Emissão: MINAS GERAIS, 24/02/2026 as 14:42:46.

Válido até: 25/05/2026.

Código de Controle: 2995084.

Para verificar a autenticidade deste documento consulte o site do CRCMG.

Marinete Freitas Nunes Rodrigues
Presidente da CTCBS/CFSLM



SETOR DE PARCERIAS PMJM <setordeparceriaspmjm@gmail.com>



COLÔNIA BOM SAMARITANO- ANÁLISE DA PRESTAÇÃO DE CONTAS DA 11ª PARCELA DO TERMO DE FOMENTO Nº 06-2025

1 mensagem

SETOR DE PARCERIAS PMJM <setordeparceriaspmjm@gmail.com>

5 de março de 2026 às 09:45

Para: Colônia Bom Samaritano <cbomsamaritano@gmail.com>, Colônia Bom Samaritano - Financeiro <financeirocbomsamaritano@gmail.com>, Marinete Freitas Nunes Rodrigues <netedj@yahoo.com.br>, saude@pmjm.mg.gov.br

Favor confirmar o recebimento deste E-mail.

Prezados,

Bom dia

Após análise técnica da **prestação de contas da 11ª parcela do Termo de Fomento nº 06/2025**, celebrado entre o Município de João Monlevade e a Comunidade Terapêutica Colônia Bom Samaritano, foram identificadas as seguintes **pendências documentais**, que devem ser **regularizadas pela OSC** para adequada instrução do processo administrativo:

Página 07- Relatório de atividades dos conselheiros- Corrigir: O mês inserido no relatório correto janeiro/2026.

Página 13- Item 02- Demonstrativo de Execução da Receita e Despesa - Corrigir conforme anexo e atualizar a data do documento, após o recebimento deste e-mail.

Página 15- Item 03- Despesas com pessoal- Corrigir:conforme anexo e atualizar a data do documento, após o recebimento deste e-mail.

Enviar a documentação referente ao mês de janeiro/2026 das funcionárias Liliane e Crislayne para compor o processo de prestação de contas.

Prazo para a entrega da documentação: 09/03/26, até às 10h, impreterivelmente.

Atenciosamente

Documentação entregue 09/03/26

Pauliana

**Setor de Parcerias - MROSC
PREFEITURA MUNICIPAL DE JOÃO MONLEVADÉ**

Endereço: Casa da Cidadania
Avenida Getúlio Vargas, nº 3025, Bairro Belmonte
João Monlevade - MG
Telefone: (031) 3859-2553 - Whatsapp
Website: www.pmjm.mg.gov.br

2249_260305094451_001.pdf
1293K

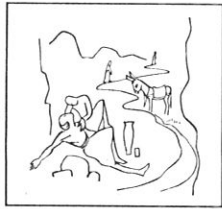

Comunidade Terapêutica Colônia Bom Samaritano (CTCBS)



CNPJ: 01.257.931/0001-32

Escrit. Administ. Av. Getúlio Vargas, 4232, B. Carneirinhos, João Mde/MG
CEP 35.930-000 – Tel. (031) 3851-5455

2 - DEMONSTRATIVO DE EXECUÇÃO DA RECEITA E DESPESA

DEMONSTRATIVO DE EXECUÇÃO DA RECEITA E DESPESA					
11ª PARCELA DO TERMO DE FOMENTO Nº06/2025			PERÍODO: 15/01/2026 a 19/02/2026		
RECEITA			DESPESA		
DATA	HISTÓRICO	VALOR	DATA	HISTÓRICO TRANSF. ELETRÔNICAS:	VALOR
15/01/2026	Saldo Anterior	RS 3.368,68	04/02/26 a 06/02/2026	- Despesas com Pessoal (Item 3)	RS 27.146,63
02/02/2026	Repasse da Admin. Pública 11ª Parcela do Termo de Fomento	RS 24.366,27			
09/02/2026	TOTAL	RS 27.734,95	09/02/2026	TOTAL DA DESPESA	RS 27.146,63
				<u>SALDO</u>	<u>RS 588,32</u>

- O Recurso da Parceria deverá ser mantido em aplicação financeira, desde o momento da abertura da conta bancária.
- O Extrato de Fundos de Investimentos/ Rendimentos deverá ser apresentado ao final da parceria, compreendendo o período da abertura da conta bancária até o encerramento de conta bancária.
- Os rendimentos serão contabilizados ao final da parceria, o que justifica a diferença entre o saldo deste demonstrativo e o saldo constante no extrato bancário.

João Monlevade, 05 de Março de 2026.

Marinete Freitas Nunes Rodrigues/CPE. 245.037.706-91
Presidente da CTCBS

Carlos Augusto Arthuso - CRC nº 37646 Contador da OSC

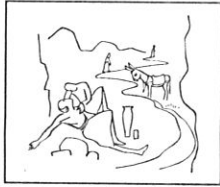

Comunidade Terapêutica Colônia Bom Samaritano (CTCBS)



CNPJ: 01.257.931/0001-32

Escrit. Administ. Av. Getúlio Vargas, 4232, B. Carneirinhos, João Mde/MG
CEP 35.930-000 – Tel. (031) 3851-5455

3. DESPESAS COM PESSOAL

(anexar cópias: cópia da carteira de trabalho, contracheque, guias quitadas FGTS, INSS, ISS, comprov. das transf.)

DESPESAS COM PESSOAL (FOLHA E ENCARGOS)					
ITEM	FUNCIONÁRIO	CARGO/FUNÇÃO	COMPROVANTES DAS DESPESAS		COMPROVANTES DOS PAG.TOS
			MÊS COM-PETÊNCIA	DATA DA TRANSF.	REMUNERAÇÃO
1)	Adilson Batista Ramos	Coordenador	01/2026	04/02/2026	1.681,00
2)	Juliano de Paula Marinho	Conselheiro de Dependente Químico	01/2026	04/02/2026	3.038,00
3)	Elizete dos Reis	Conselheiro(a) de Dependente Químico	01/2026	04/02/2026	3.054,00
4)	João Marcos Bertoldo Cruz	Conselheiro de Dependente Químico	01/2026	04/02/2026	3.079,00
5)	Liliane Aparecida Silva Reis	Conselheiro(a) de Dependente Químico	01/2026	04/02/2026	3.079,00
6)	Maria Aparecida dos A. Freitas	Auxiliar Administrativo	01/2026	04/02/2026	2.960,00
7)	Crislayne C. Quites Marques	Auxiliar Administrativo	01/2026	04/02/2026	2.959,00
8)	Maria Aparecida dos A. Freitas	Auxiliar Administrativo	01/2026	04/02/2026	1.991,14
9)	Elizete dos Reis	Conselheiro(a) de Dependente Químico	01/2026	06/02/2026	5.305,49
TOTAL DE DESPESAS COM PESSOAL (FOLHA E ENCARGOS)					R\$ 27.146,63

João Monlevade, 05 de Março de 2026.

Ma. Aparecida dos A. Freitas/CPF 033.863.026-02
Responsável p/ Prestação de contas

Marinete Freitas N. Rodrigues/CPF. 245.037.706-91
Presidente da CTCBS

Carlos Augusto Arthuro/CRC nº 37646 / Contador da OSC



 <p>COMUNIDADE TERAPÊUTICA COLÔNIA BOM SAMARITANO</p>	<p>"Um Samaritano dele se aproximou... E conduziu-o a hospedaria!" Lucas 10,34</p> <p>CNPJ: 01.257.931/0001-32</p> <p>RAZÃO SOCIAL: CTCBS- COMUNIDADE TERAPÊUTICA COLÔNIA BOM SAMARITANO Esc. Adm.: Av Getúlio Vargas, Nº 4232, B. Carneirinhos, João Monlevade/MG, Cep: 35930-002, Tel.: (31)3851-5455 e-mail: cbomsamaritano@gmail.com</p>	 <p>COLÔNIA FEMININA SANTA LUIZA DE MARILLAC ~ uma nova vida renasce ~</p>
--------------------------------------------------------------------------------------------------------------------------------------------	----------------------------------------------------------------------------------------------------------------------------------------------------------------------------------------------------------------------------------------------------------------------------------------------------------------------------------------------------------	-----------------------------------------------------------------------------------------------------------------------------------------------------------------------

RELATÓRIO DE ATIVIDADES DA AUXILIAR DE ESCRITÓRIO DA COMUNIDADE TERAPÊUTICA COLÔNIA BOM SAMARITANO

Este relatório tem por finalidade, fornecer informações das atividades da auxiliar administrativo, no mês de janeiro de 2026, realizadas no escritório administrativo da Comunidade Terapêutica Colônia Bom Samaritano.

Atuei em diversos departamentos, dentro do escritório e na sede da CTCBS.

Verifiquei prazos e vencimentos dos contratos e documentos em órgãos públicos.

Renovamos certidões referentes ao CNPJ na área contábil e financeira.

Prestação de contas referente ao contrato mantido junto Departamento de Entidades de Apoio e Acolhimento Atuantes em Álcool e Drogas - DEPAD.

Realizado no início do mês emissão de nota fiscal referente aos diversos municípios com que a C.T mantém convênio.

Ao decorrer do mês foram realizados diversos atendimento telefônicos e presenciais, auxiliando os familiares e dependentes a iniciar o processo para acolhimento, como a marcação de triagem e dando assistência com os exames e documentos necessários. Além do suporte prestado psicóloga uma vez por semana para o atendimento aos novos candidatos ao internamento.

Mantive o cadastro dos acolhidos atualizados, fazendo controle das fichas dos acolhidos no sistema do governo. Informei ao poder judiciário o acolhimento e desligamento de qualquer acolhido que tem pendencia com a justiça.

Realizei agendamento e acompanhamento de perícias medicas junto ao INSS, dos acolhidos que solicitam e tem direito ao benefício por incapacidade temporária (auxilio doença).

Particpei junto a instrutora do projeto "Reciclando Alimentos e Resgatando Vidas", ministrado na ala feminina, todas as quintas feiras.

Mantive ao decorrer do mês contato com os familiares dos acolhidos, informando-os de suas necessidades, tais como higiene pessoal, questões financeiras... entre outras.

João Monlevade, 05 de fevereiro de 2026.

Crislayne Cristina Quites Marques

CPF 086.962.536-55



Francis Nunes Rodrigues
Presidente da CTCBS/CFEM

CTCBS COMUNIDADE TERAPEUTICA COLONIA BOM SAMARITANO
 01.257.931/0001-32
 AVENIDA GETULIO VARGAS 4232 - Bairro CARNEIRINHOS - JOAO MONLEVADE/ MG
DEMONSTRATIVO DE PAGAMENTO



Funcionário: CRISLAYNE CRISTINA QUITES MARQUES		Matricula: 50		Competência: Janeiro/2026	
Cargo: AUXILIAR ADMINISTRATIVO		C.B.O.: 411010		CTPS: 00009919 / 00143	
		Admissão: 09/09/2010			
Código	Descrição	Referência	Rendimentos	Descontos	
1	HORAS NORMAIS	220,00	3.242,00		
992	ARREDONDAMENTO	0,00	0,03		
211	SEGURO DE VIDA	4,48		4,48	
998	I.N.S.S.	8,56		277,62	
993	ARREDONDAMENTO MES ANTERIOR	0,93		0,93	
			Total de Vencimentos	Total de Descontos	
			3.242,03	283,03	
			LÍQUIDO.....R\$	2.959,00	
Salário Base	Sal. Contr. INSS	Base Cál. FGTS	F.G.T.S do Período	Base Cál. IRRF	Faixa IRRF
3.242,00	3.242,00	3.242,00	259,36	2.964,38	7,50
Declaro ter recebido a importância líquida discriminada neste recibo					
04/02/2026		<i>Crislayne Quites</i>			
DATA DO RECEBIMENTO		ASSINATURA			

ATENÇÃO: É expressamente obrigatório ser datado pelo Funcionário no recebimento.

SISBB - SISTEMA DE INFORMACOES BANCO DO BRASIL
 04/02/2026 - AUTOATENDIMENTO - 16.45.57
 2220902220 SEGUNDA VIA 0001
 COMPROVANTE DE TRANSFERENCIA
 COMPROVANTE DE
 TED - TRANSFERENCIA ELETRONICA DISPONIVEL
 CLIENTE: COMUNIDADE C B SAMARITANO
 AGENCIA: 2220-9 CONTA: 62.959-6
 =====
 FINALIDADE: 01 CREDITO EM CONTA
 REMETENTE : COMUNIDADE C B SAMARITANO
 BANCO: 104 - CAIXA ECONOMICA FEDERAL
 AGENCIA: 0607-6 - JOAO MONLEVADE
 CONTA: 14.121-8
 =====
 FAVORECIDO: CRISLAYNE CRISTINA QUITES MARQUES
 CPF/CNPJ: 086.962.536-55 2.959,00
 VALOR: R\$
 DEBITO EM: 04/02/2026
 =====
 DOCUMENTO: 020403
 AUTENTICACAO SISBB: 6.3B6.EDD.AA3.7DB.EAD



FOLHA DE PONTO INDIVIDUAL DE TRABALHO

EMPREGADOR: NOME / EMPRESA						
COMUNIDADE TERAPÊUTICA COLÔNIA BOM SAMARITANO						
ENDEREÇO:						
RUA IRMÃ ALZIRA, Nº 250, B. LARANJEIRAS - JOÃO MONLEVADE/MG						
EMPREGADO(A):				ADMISSÃO	CTPS Nº E SÉRIE:	
CRISLAYNE CRISTINA QUITES MARQUES				09/09/2010	09.919 SERIE 0143	
FUNÇÃO:				HORÁRIO DE TRABALHO DE SEG. A SEXTA FEIRA:		
AUXILIAR ADMINISTRATIVO				08:00 ÀS 11:00 E 13:00 ÀS 18:00 HS		
HORÁRIO AOS SÁBADOS:		DECANÇO SEMANAL			MÊS:	
-----		SÁBADO E DOMINGO			01 á 31/01/2026	
DÍAS MÊS	ENTRADA MANHÃ	ALMOÇO		SAÍDA TARDE	HORA EXTRA	ASSINATURA
		SAÍDA	RETORNO			
1	FERIADO					
2	08:00	13:01	13:02	18:06		x Crislayne Quites
3	SÁBADO					
4	DOMINGO					
5	08:02	13:02	13:04	18:00		x Crislayne Quites
6	08:04	13:03	13:00	17:56		x Crislayne Quites
7	08:07	13:00	13:01	18:02		x Crislayne Quites
8	07:56	13:04	13:06	18:04		x Crislayne Quites
9	07:53	13:00	13:03	18:01		x Crislayne Quites
10	SÁBADO					
11	DOMINGO					
12	08:03	13:03	13:02	18:01		x Crislayne Quites
13	08:01	13:05	13:00	18:03		x Crislayne Quites
14	08:05	13:06	13:03	18:00		x Crislayne Quites
15	08:07	13:01	13:00	18:05		x Crislayne Quites
16	08:09	13:00	13:04	18:07		x Crislayne Quites
17	SÁBADO					
18	DOMINGO					
19	08:04	13:01	13:07	18:10		x Crislayne Quites
20	08:00	13:06	13:00	18:08		x Crislayne Quites
21	08:03	13:00	13:03	18:15		x Crislayne Quites
22	08:06	13:01	13:07	18:11		x Crislayne Quites
23	08:03	13:02	13:00	18:09		x Crislayne Quites
24	SÁBADO					
25	DOMINGO					
26	08:01	13:03	13:08	18:11		x Crislayne Quites
27	08:05	13:05	13:00	18:13		x Crislayne Quites
28	08:07	13:00	13:00	18:06		x Crislayne Quites
29	08:00	13:03	13:02	18:07		x Crislayne Quites
30	08:06	13:05	13:05	18:18		x Crislayne Quites
31	SÁBADO					

 Marinete Freitas N. Rodrigues
 Presidente da OSC

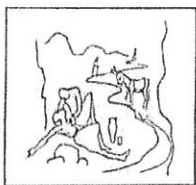

Comunidade Terapêutica Colônia Bom Samaritano (CTCBS)

CNPJ: 01.257.931/0001-32



RELATÓRIO DE ATIVIDADES DE CONSELHEIROS DA COMUNIDADE TERAPÊUTICA COLÔNIA BOM SAMARITANO

Durante o mês de Janeiro de 2026, as atividades rotineiras foram realizadas, seguindo o cronograma da casa. De segunda à sexta, pela manhã, higiene pessoal, café, oração na Capela, estudo da Metodologia e Regimento da Casa, APAS (Atividade de promoção aos cuidados e sociabilidade), banho e almoço; no período da tarde, reunião dos doze passos do AA, avaliação do programa de recuperação de cada acolhido, seguido de filme e/ou dinâmicas de grupo e lanche; jantar e reuniões variadas de acordo com o cronograma: Doze Passos Cristãos, Conscientização, Partilha e Prevenção de Recaída. As tarefas dos conselheiros de tratamento continuaram sendo executadas seguindo o cronograma sugerido pela Diretoria.

As três visitas de ressocialização dos acolhidos, a partir do 6º mês de tratamento, com duração de uma semana, continuam sendo realizadas normalmente.

Irmã Carmem realizou a catequese para alguns acolhidos nas terças feiras e ministrou "Os 12 passos cristãos" nas quintas-feiras.

As reuniões do CTO/AA (Comitê de AA trabalhando com os outros) foram realizadas às segundas feiras, às 20 horas.

O psicanalista Eluir, realizou roda de conversa e reunião de conscientização para o grupo de acolhidos toda primeira terça do mês.

Os momentos de espiritualidade na casa, foram realizados às segundas-feiras por Itamar e Vilma, e um grupo de voluntários da Igreja Metodista. E nas quartas, voluntários da Igreja católica, Sr Máximo e Érica. Tivemos também o projeto de yoga, ministrado por Valéria todas as sextas feiras 14:00 às 15hs.

Não teve aulas do EJA, porque a professora Geane, saiu de férias e só retornará em fevereiro.

No dia 1º de Janeiro, os acolhidos realizaram uma Confraternização, com direito a churrasco e uma bela ceia, doação do voluntário José Torres.

No terceiro domingo do mês, foi realizada a visita familiar, terminando com uma celebração.

Nossa jornada de trabalho teve uma modificação, sendo organizada através de escala de revezamento 4x4, isto é, 4 dias de trabalho seguidos de 4 dias de folga. Durante os quatro dias de trabalho eles permanecerão na Casa, interagindo com os acolhidos das 06 horas às 22 horas.

João Monlevade, 05 de Março de 2026.

João Marcos Benício Cruz

Marinete Freitas Nunes Rodrigues
Presidente da CTCBS

Wilson de B. Morais



CTCBS COMUNIDADE TERAPEUTICA COLONIA BOM SAMARITANO
 01.257.931/0001-32
 AVENIDA GETULIO VARGAS 4232 - Bairro CARNEIRINHOS - JOAO MONLEVADE/ MG
DEMONSTRATIVO DE PAGAMENTO

Funcionário: LILIANE APARECIDA SILVA REIS **Matricula:** 128 **Competência:** Janeiro/2026
Cargo: CONSELHEIRO DE DEPENDENTE QUIMICO **C.B.O.:** 515315 **CTPS:** 08390944 / 693
Admissão: 16/04/2025

Código	Descrição	Referência	Rendimentos	Descontos	
1	HORAS NORMAIS	220,00	3.008,45		
992	ARREDONDAMENTO	0,00	0,92		
70	ADICIONAL NOTURNO (AUTOM)	112,00	308,11		
854	REFLEXO ADIC. NOTURNO OSR	0,00	58,87		
998	I.N.S.S.	8,70		293,16	
993	ARREDONDAMENTO MES ANTERIOR	0,19		0,19	
			Total de Vencimentos	Total de Descontos	
			3.372,35	293,35	
			LIQUIDO.....R\$	3.079,00	
Salário Base	Sal. Contr. INSS	Base Cál. FGTS	F.C.T.S do Período	Base Cál. IRRF	Faixa IRRF
3.008,45	3.371,43	3.371,43	269,71	2.699,09	7,50

Doc. nº 04/02/26 recebido da importância líquida discriminada neste recibo
 LILIANE APARECIDA SILVA REIS ASSINATURA

G3361010497600001
 10/04/2026 10:53:58



Emitir comprovantes (versão antiga)

SISBB - SISTEMA DE INFORMACOES BANCO DO BRASIL
 10/04/2026 - AUTOATENDIMENTO - 10.53.58
 2220902220 SEGUNDA VIA 0001
 COMPROVANTE DE TRANSFERENCIA
 COMPROVANTE DE
 TED - TRANSFERENCIA ELETRONICA DISPONIVEL
 CLIENTE: COMUNIDADE C B SAMARITANO
 AGENCIA: 2220-9 CONTA: 62.959-6
 =====
 FINALIDADE: 01 CREDITO EM CONTA
 REMETENTE : COMUNIDADE C B SAMARITANO
 BANCO: 104 - CAIXA ECONOMICA FEDERAL
 AGENCIA: 0637-8 - CARAPICUIBA
 CONTA: 960.081.767-2
 FAVORECIDO: LILIANE APARECIDA SILVA REIS
 CPF/CNPJ: 083.909.446-93
 VALOR: R\$ 3.079,00
 DEBITO EM: 04/02/2026
 =====
 DOCUMENTO: 020401
 AUTENTICACAO SISBB: 4.3C3.0AC.937.8FA.20E

Transação efetuada com sucesso por: JD556071 MARINETE FREITAS NUNES RODRIGUES.

Marinete
 Marinete Freitas Nunes Rodrigues
 Presidente da CTCBS/CFSLM



FOLHA DE PONTO INDIVIDUAL DE TRABALHO

EMPREGADOR: NOME / EMPRESA

COMUNIDADE TERAPÊUTICA COLÔNIA BOM SAMARITANO - CTCBS

ENDEREÇO:

R. IRMÃ ALZIRA, Nº 250, B. LARANJEIRAS - JOÃO MDE/MG

GEI/CNPJ. Nº

01.257.931/0001-32

EMPREGADO(A):

LILIANE APARECIDA SILVA REIS

CTPS Nº E SÉRIE:

.8390944 Série 693

FUNÇÃO:

CONSELHEIRO(A) DE DEPENDENTE QUÍMICO

DATA DE ADMISSÃO:

16/04/2025

HORÁRIO DE TRABALHO:

ESCALA 3X3

MÊS:

.01 A 31/01/2026

DIAS	ENTRADA MANHÃ	ALMOÇO		SAÍDA TARDE/NOITE	HORA EXTRA	ASSINATURA
		SAÍDA	RETORNO			
1	T	06:00	12:02	13:01	22:02	x Liliane Aparecida Silva Reis
2	T	05:59	12:00	13:00	22:00	x Liliane Aparecida Silva Reis
3	F					
4	F					
5	F					
6	T	05:57	12:00	13:00	22:01	x Liliane Aparecida Silva Reis
7	T	05:59	11:59	13:00	22:02	x Liliane Aparecida Silva Reis
8	T	05:58	12:05	13:04	22:59	x Liliane Aparecida Silva Reis
9	F					
10	F					
11	F					
12	T	06:02	12:00	13:01	22:05	x Liliane Aparecida Silva Reis
13	T	05:58	13:00	14:00	22:00	x Liliane Aparecida Silva Reis
14	T	05:59	13:58	13:02	22:01	x Liliane Aparecida Silva Reis
15	F					
16	F					
17	F					
18	T	05:55	12:00	13:06	22:00	x Liliane Aparecida Silva Reis
19	T	05:59	12:01	13:01	22:02	x Liliane Aparecida Silva Reis
20	T	06:00	12:02	13:02	22:04	x Liliane Aparecida Silva Reis
21	F					
22	F					
23	F					
24	T	06:00	12:02	13:01	22:10	x Liliane Aparecida Silva Reis
25	T	05:58	11:58	13:03	22:03	x Liliane Aparecida Silva Reis
26	T	05:59	12:57	13:01	22:00	x Liliane Aparecida Silva Reis
27	F					
28	F					
29	F					
30	T	05:58	11:58	13:01	22:05	x Liliane Aparecida Silva Reis
31	T	06:01	12:01	13:00	22:02	x Liliane Aparecida Silva Reis

 Marinete Freitas Nunes Rodrigues
 Presidente da CTCBS/CFSLM



REFEITURA DE **JOÃO
MONLEVADE**
ADMINISTRAÇÃO 2025 - 2029



**PORTARIA Nº 41/2026
DE 14 DE JANEIRO DE 2026**

DESIGNA MEMBROS PARA COMPOR A COMISSÃO DE MONITORAMENTO E AVALIAÇÃO PARA MONITORAR E AVALIAR PARCERIAS CELEBRADAS ENTRE O MUNICÍPIO E AS ORGANIZAÇÕES DA SOCIEDADE CIVIL

O PREFEITO MUNICIPAL DE JOÃO MONLEVADE, no desempenho de suas atribuições legais, conferidas pelo art. 52, inciso VI, da Lei Orgânica Municipal;

R E S O L V E:

Art. 1º Designa, membros para compor a Comissão de Monitoramento e Avaliação das parcerias celebradas entre o Município de João Monlevade e as Organizações da Sociedade Civil, conforme previsto na Lei Federal 13.019, de julho de 2014 e no Decreto Municipal 112, de 06 de Dezembro de 2018, passando a constar os seguintes membros:

- PAULIANA CARLA NAZARÉ DOS SANTOS SILVA
- FLÁVIO CRISTIANO PIRES MACHADO
- JOSÉ SILVÉRIO DOS SANTOS
- JOSÉ GOMES DE ARAÚJO FILHO
- CAROLINA MOREIRA DUARTE
- RAÍSA BRITTO FERREIRA DE ASSIS

Art. 2º Esta Portaria entrará em vigor na data de 02 de Fevereiro de 2026.

Art. 3º Revogam-se as disposições em contrário, em especial a Portaria 764/2025, de 03 de Novembro de 2025.

João Monlevade, em 14 de Janeiro de 2026.

Laércio José Ribeiro
Prefeito Municipal

Registrada e publicada nesta Assessoria de Governo, ao décimo quarto dia do mês de Janeiro de 2026.

Geraldo Giovanni Silva
Assessor de Governo (Interino)



RELATÓRIO TÉCNICO DE MONITORAMENTO E AVALIAÇÃO - MROSC

DADOS E INFORMAÇÕES DA PARCERIA	
CTCBS – COMUNIDADE TERAPÊUTICA COLÔNIA BOM SAMARITANO	
Responsável pelo acompanhamento da parceria: Rita de Cássia Andrade Ottoni – Gestora de Parcerias	
Telefones: (31) 3859-2553/3859-2554	
E-mail: setordeparceriaspmjm@gmail.com	
Termo de Fomento: Nº 06/2025	
Vigência da parceria: 01/03/2025 até 28/02/2027	
Valor Inicial da Parceria: R\$ 584.790,48 (quinhentos e oitenta e quatro mil, setecentos e noventa reais e quarenta e oito centavos)	
Prestação de contas: 11ª parcela - referente ao valor de R\$ 24.366,27 (vinte e quatro mil, trezentos e sessenta e seis reais e vinte e sete centavos) - Repasse em 02/02/2026	

MONITORAMENTO	
OBJETO DA PARCERIA	Garantir o funcionamento contínuo do Centro de Recuperação de Dependência de Substâncias Alucinógenas, oferecendo tratamento especializado em regime de internação para desintoxicação de álcool e outras drogas, com foco no atendimento integral e suporte terapêutico, emocional e social, visando a reabilitação eficaz dos pacientes e sua reintegração saudável à sociedade.
PERÍODO DAS ATIVIDADES DE MONITORAMENTO DESCRITAS NESTE RELATÓRIO	Janeiro/2026
ACOMPANHAMENTO DAS AÇÕES DA PARCERIA	No período analisado, a organização executou regularmente as ações pactuadas no Plano de Trabalho, mantendo em funcionamento a unidade masculina (CTCBS) e a unidade feminina (CFSLM). Foram assegurados os serviços de acolhimento institucional, escuta qualificada, grupos terapêuticos, acompanhamento psicossocial, apoio espiritual facultativo, atividades laborais e oficinas de convivência, conforme cronograma estabelecido. A rotina de atendimentos foi mantida de forma contínua, demonstrando estabilidade operacional e aderência às diretrizes previstas no instrumento de parceria.
RESULTADOS	[x] parciais - Considerando que a parceria encontra-se em execução, os resultados observados no período mostram-se compatíveis com os objetivos pactuados, evidenciando aplicação adequada dos recursos públicos e regularidade na prestação dos serviços assistenciais.
ACOMPANHAMENTO DAS METAS DA PARCERIA E EFEITO SANEADOR DO MONITORAMENTO	As metas pactuadas foram cumpridas de forma compatível com o cronograma: Meta 1 – Coordenação do tratamento dos acolhidos

Silvia *[Signature]* *[Signature]* *[Signature]* *[Signature]* *Raisa*



	<p>Constatada a atuação de profissional coordenador habilitado responsável pela supervisão técnica das atividades terapêuticas e administrativas. Foram apresentados relatórios individuais de acompanhamento, com registros da evolução dos acolhidos e ajustes nos planos terapêuticos, evidenciando atendimento humanizado e individualizado.</p> <p>Meta 2 – Suporte contínuo dos Conselheiros em Dependência Química</p> <p>Verificada a contratação de equipe de Conselheiros em número compatível com o previsto, com atuação diária junto aos usuários. Os registros demonstram contribuição efetiva desses profissionais na motivação, adesão ao tratamento e fortalecimento do vínculo institucional.</p> <p>Meta 3 – Gestão administrativa eficiente</p> <p>A gestão administrativa manteve-se regular, com atuação de duas auxiliares administrativas responsáveis pela organização documental, controle financeiro e registros da parceria. Foram conferidos documentos de frequência, folhas de pagamento, relatórios de atividades e comprovantes de despesas, assegurando conformidade da execução e da prestação de contas.</p> <p>Efeito saneador do monitoramento:</p> <p>Foram prestadas orientações técnicas à OSC quanto:</p> <ul style="list-style-type: none"> – à formalização adequada dos documentos comprobatórios; – à observância dos arts. da Lei nº 13.019/2014.
<p>TRANSPARÊNCIA E CONTROLE</p>	<p>O Termo de Parceria, o Plano de Trabalho e a Prestação de Contas está publicado no site da Prefeitura Municipal de João Monlevade no seguinte endereço:</p> <ul style="list-style-type: none"> ● https://pmjm.mg.gov.br/parcerias-filter-mrosc/3
AVALIAÇÃO	
<p>ANÁLISE QUANTITATIVA</p>	<p>No mês de janeiro/2026 foram atendidos 54 usuários na unidade masculina e 13 na unidade feminina, totalizando 67 acolhidos.</p>
<p>ANÁLISE QUALITATIVA</p>	<p>O atendimento ocorreu de forma humanizada, com atuação de equipe multidisciplinar. Observou-se estímulo à autonomia e à responsabilização dos usuários, alinhado às diretrizes de reinserção social. A estrutura física e organizacional mostrou-se adequada à finalidade da parceria.</p>
<p>IMPACTO DA PARCERIA</p>	<p><input checked="" type="checkbox"/> Saúde</p>
<p>CONTROLE SOCIAL</p>	<p>A Secretaria Municipal de Saúde realiza o acompanhamento da parceria,</p>

Silvia

[Signature]

[Signature]
[Signature]



	monitorando os indicadores de atendimento, a estrutura física da unidade, a regularidade dos serviços prestados e a correta destinação dos recursos.
FATOS OBSERVADOS	Durante o período monitorado, não foram registradas intercorrências relevantes, mantendo-se a regularidade dos atendimentos e da execução financeira.
CONCLUSÃO	Com base na análise técnica, considera-se satisfatória a execução da parceria no período avaliado, com evidências de cumprimento das metas pactuadas, adequada aplicação dos recursos públicos e efetividade das ações desenvolvidas.

João Monlevade, 10 de abril de 2026.

Pauliana Carla Nazaré dos Santos Silva
Setor de Parcerias - MROSC

João Monlevade, 10 de abril de 2026.

HOMOLOGAÇÃO DA COMISSÃO DE MONITORAMENTO E AVALIAÇÃO: [x] SIM [] NÃO

OBSERVAÇÕES:

A Comissão de Monitoramento e Avaliação, instituída pela Portaria nº 41/2026, após análise do relatório técnico e da documentação apresentada, **homologa o monitoramento quanto ao cumprimento da meta no período**, registrando que:

- a execução das atividades mantém aderência ao objeto da parceria;
- os resultados apresentados são compatíveis com as condições do período analisado;
- não há indícios de irregularidade na aplicação dos recursos;

Encaminha-se o processo para prosseguimento.

Flávio Cristiano Pires Machado

- Membro -

Raísa Britto Ferreira de Assis

- Membro -

José Silvério dos Santos

- Membro -

José Gomes de Araújo Filho

- Membro -

Carolina Moreira Duarte

- Membro -

Pauliana Carla Nazaré dos Santos Silva

- Membro -

Portaria nº 41/2026 de 14 de janeiro de 2026.



PREFEITURA DE **JOÃO
MONLEVADÉ**
ADMINISTRAÇÃO 2025 - 2028



**PORTARIA Nº 214/2025
DE 16 DE JANEIRO DE 2025**

**DESIGNA GESTORA DAS PARCERIAS E
COOPERAÇÕES CELEBRADAS PELO
MUNICÍPIO DE JOÃO MONLEVADÉ**

O **PREFEITO MUNICIPAL DE JOÃO MONLEVADÉ**, no desempenho de suas atribuições legais, conferidas pelo art. 52, inciso VI, da Lei Orgânica Municipal;

RESOLVE:

Art. 1º Designa, servidora abaixo relacionada para exercer a função de gestora das parcerias e cooperações a serem celebradas entre o Município de João Monlevade e as Organizações da Sociedade Civil, conforme previsto na legislação vigente

- **Rita de Cássia Andrade Ottoni**

Art. 2º Esta Portaria entrará em vigor na data de sua publicação,

João Monlevade, em 16 de Janeiro de 2025.

Laércio José Ribeiro
Prefeito Municipal

Registrada e publicada nesta Assessoria de Governo, ao décimo sexto dia do mês de Janeiro de 2025.



PARECER TÉCNICO DO GESTOR DE PARCERIAS – MROSC
Prestação de Contas da 11ª Parcela – Termo de Fomento nº 06/2025
CTCBS – Comunidade Terapêutica Colônia Bom Samaritano

Trata-se de parecer técnico referente à prestação de contas da **11ª parcela** do Termo de Fomento nº 06/2025, celebrado em 01 de março de 2025 entre o Município de João Monlevade/MG e a Organização da Sociedade Civil Comunidade Terapêutica Colônia Bom Samaritano – CTCBS, com vigência até 28 de fevereiro de 2027.

O objeto da parceria consiste em garantir o funcionamento contínuo do Centro de Recuperação de Dependência de Substâncias Alucinógenas, oferecendo tratamento especializado em regime de internação para desintoxicação de álcool e outras drogas, com atendimento integral e suporte terapêutico, emocional e social, visando à reabilitação e à reinserção social dos acolhidos.

A prestação de contas ora analisada refere-se à **11ª parcela**, no valor de R\$ 24.366,27 (vinte e quatro mil, trezentos e sessenta e seis reais e vinte e sete centavos), repassada em **02/02/2026**, conforme cronograma financeiro aprovado no Plano de Trabalho.

1. ANÁLISE DA EXECUÇÃO DO OBJETO

A análise da prestação de contas foi realizada pela servidora Pauliana Carla Nazaré dos Santos Silva, integrante do Setor de Parcerias – MROSC, com homologação da Comissão de Monitoramento e Avaliação instituída pela Portaria nº 41/2026.

Com base no Relatório Técnico de Monitoramento e Avaliação referente ao mês de **janeiro/2026**, constatou-se que a OSC executou regularmente as ações pactuadas, mantendo em funcionamento a unidade masculina (CTCBS) e a unidade feminina (CFSLM).

Foram assegurados, de forma contínua e regular:

- acolhimento institucional;
- escuta qualificada;
- grupos terapêuticos;
- acompanhamento psicossocial;
- apoio espiritual facultativo;
- atividades laborais;
- oficinas de convivência.

A execução demonstrou **estabilidade operacional, aderência ao Plano de Trabalho e conformidade com o objeto pactuado**, evidenciando regularidade na prestação dos serviços assistenciais.



2. ACOMPANHAMENTO DAS METAS E EFETIVIDADE DAS AÇÕES

Conforme apurado no monitoramento:

Meta 1 – Coordenação do tratamento dos acolhidos

Verificada a atuação de profissional coordenador habilitado, com supervisão técnica das atividades e elaboração de relatórios individualizados, evidenciando atendimento humanizado e acompanhamento evolutivo dos usuários.

Meta 2 – Suporte contínuo dos Conselheiros em Dependência Química

Constatada equipe em quantitativo compatível, com atuação diária junto aos acolhidos, contribuindo para adesão ao tratamento, fortalecimento de vínculos e motivação dos usuários.

Meta 3 – Gestão administrativa eficiente

A gestão administrativa manteve-se regular, com organização documental, controle financeiro e registros da parceria devidamente apresentados, incluindo folhas de pagamento, frequência, relatórios e comprovantes de despesas.

De modo geral, as metas foram **cumpridas de forma compatível com o cronograma**, com resultados parciais condizentes com a fase de execução da parceria.

3. AVALIAÇÃO DO ATENDIMENTO (JANEIRO/2026)

Conforme Relatório Técnico de Monitoramento e Avaliação:

- 54 usuários atendidos na unidade masculina (CTCBS);
- 13 usuárias atendidas na unidade feminina (CFSLM);
- Total de **67 acolhidos** no período.

A análise qualitativa evidencia:

- atendimento humanizado e contínuo;
- atuação de equipe multidisciplinar;
- estímulo à autonomia e responsabilização dos usuários;
- adequação da estrutura física e organizacional.

O impacto da parceria mantém-se concentrado na **área da saúde**, com relevante contribuição para o atendimento de pessoas em situação de vulnerabilidade decorrente da dependência química.



4. CONCLUSÃO

À vista da documentação apresentada, do Relatório Técnico de Monitoramento e Avaliação homologado e das verificações realizadas, **ATESTO COMO REGULAR** a prestação de contas da **11ª parcela** do Termo de Fomento nº 06/2025, considerando que:

- as metas pactuadas foram cumpridas de forma compatível com o Plano de Trabalho;
- os serviços foram prestados de maneira contínua, regular e eficiente;
- os resultados apresentados são coerentes com o estágio de execução da parceria;
- a aplicação dos recursos públicos foi devidamente comprovada e observou as normas vigentes;
- as orientações técnicas emitidas no monitoramento foram acolhidas;
- não foram identificados indícios de irregularidade ou prejuízo ao erário.

Nos termos do § 5º do art. 69 da Lei nº 13.019/2014, que dispõe:

“A autoridade competente emitirá decisão conclusiva sobre a prestação de contas final ou parcial”, encaminha-se o presente parecer à Secretaria Municipal de Saúde para manifestação conclusiva.

João Monlevade, 10 de abril de 2026.

Rita de Cássia Andrade Ottoni

Gestora de Parcerias – MROSC - Portaria nº 214/2025, de 16 de janeiro de 2025



JOÃO MONLEVADE

PREFEITURA MUNICIPAL

Administração 2021-2024



**PORTARIA Nº 421 /2023
DE 20 DE OUTUBRO DE 2023**

DISPÕE SOBRE A DESIGNAÇÃO DO RESPONSÁVEL PELA MANIFESTAÇÃO CONCLUSIVA DA PRESTAÇÃO DE CONTAS DAS PARCERIAS CELEBRADAS ENTRE O MUNICÍPIO E AS ORGANIZAÇÕES DA SOCIEDADE CIVIL

O PREFEITO MUNICIPAL DE JOÃO MONLEVADE, no desempenho de suas atribuições legais, conferidas pelo art. 52, inciso VI, da Lei Orgânica Municipal;

RESOLVE:

Art. 1º Delegar ao Gestor da Unidade Administrativa responsável pela parceria celebrada entre o Município e as Organizações da Sociedade Civil a manifestação conclusiva sobre a prestação de contas, nos termos do Art. 70, do Decreto Municipal Nº 112/2018.

Parágrafo único - A manifestação conclusiva sobre a prestação de contas fica condicionada a:

- I - Apresentação do Relatório Técnico de Monitoramento e Avaliação;
- II - Homologação do Relatório Técnico de Monitoramento e Avaliação pela Comissão de Monitoramento e Avaliação do MROSC;
- III - Emissão do Parecer Técnico de análise de prestação de contas pelo Gestor de Parcerias do MROSC.

Art. 2º Esta Portaria entrará em vigor na data de sua publicação.

João Monlevade, em 20 de Outubro de 2023

Laércio José Ribeiro
Prefeito Municipal

Registrada e publicada nesta Assessoria de Governo, ao vigésimo dia do mês de Outubro de 2023.

Gentil Lucas Moreira Bicalho
Assessor de Governo

Rua Geraldo Miranda, 337 – Nossa Senhora da Conceição – João Monlevade/ MG – CEP: 35930-027
Fone: (31) 3859-2500 – www.pmjm.mg.gov.br



DESPACHO

Encaminhamos os autos da prestação de contas parcial composta de 61 folhas, incluindo esta, referente à **11ª parcela do TERMO DE FOMENTO Nº 06/2025 - CTCBS – COMUNIDADE TERAPÊUTICA COLÔNIA BOM SAMARITANO**, cujo objeto é “Garantir o funcionamento contínuo do Centro de Recuperação de Dependência de Substâncias Alucinógenas, oferecendo tratamento especializado em regime de internação para desintoxicação de álcool e outras drogas, com foco no atendimento integral e suporte terapêutico, emocional e social, visando a reabilitação eficaz dos pacientes e sua reintegração saudável à sociedade”, para análise e manifestação conclusiva da Secretaria Municipal de Saúde, conforme Art.1º, da Portaria nº 421/2023, de 20 de outubro de 2023.

João Monlevade, 10 de abril de 2026.

Pauliana Carla Nazaré dos Santos Silva
Setor de Parcerias – MROSC – Mat.13996

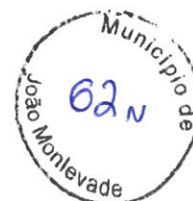

MANIFESTAÇÃO CONCLUSIVA SOBRE PRESTAÇÃO DE CONTAS

Trata-se da **análise da Prestação de Contas Parcial – 11ª Parcela do Termo de Fomento nº 06/2025**, celebrado entre o Município de João Monlevade e a CTCBS – Comunidade Terapêutica Colônia Bom Samaritano, com fundamento na Lei Federal nº 13.019/2014.

Após exame da documentação apresentada, considerando:

- a manifestação da Comissão de Monitoramento e Avaliação;
- o Parecer Técnico emitido pela Gestora de Parcerias, que atestou a regularidade da execução física e financeira da parcela analisada;
- o cumprimento dos objetivos pactuados e das metas estabelecidas no plano de trabalho;
- o impacto social positivo decorrente da execução da parceria no período avaliado;

E com base no disposto no art. 59, § 2º, no art. 66, parágrafo único, e no art. 69, § 5º, da Lei Federal nº 13.019/2014, bem como no art. 70 do Decreto Municipal nº 112/2018, **MANIFESTO-ME PELA APROVAÇÃO** da Prestação de Contas relativa à 11ª Parcela do Termo de Fomento nº 06/2025.

Encaminhem-se os autos ao Setor de Parcerias para os devidos registros e continuidade da tramitação administrativa.

João Monlevade, 18 de maio de 2026.

Raquel de Souza Paiva Drumond

Secretária Municipal de Saúde