

u

**ANEXO I**  
**OFÍCIO DE ENCAMINHAMENTO DE PRESTAÇÃO DE CONTAS**

João Monlevade, 16 de fevereiro de 2026

Ilm<sup>as</sup>. Sr<sup>as</sup>

Rita de Cássia Andrade Ottoni

Gestora de Parcerias - Prefeitura Municipal de João Monlevade

**Assunto:** Prestação de Contas - Termo de Fomento Nº 17/2025 – Parcial 1

Prezada Sr<sup>a</sup>,

Encaminhamos a V. S<sup>a</sup>. a documentação referente à prestação de contas composta dos seguintes anexos:

- Relatório de Execução do Objeto – REO – Anexo II (com fotos);
- Relatório de Execução Financeira - REF – Anexo III;
- Declaração de guarda dos originais dos documentos – Anexo IV;
- Declaração da realização da contabilização dos recursos – Anexo V;

Atenciosamente,

Karen Sartori Lemos  
Karen Sartori Lemos  
Presidente

Recebido em: 25/02/2026

Responsável:

Rassia Ottoni

**ANEXO II  
RELATÓRIO DE EXECUÇÃO DO OBJETO - (REO)**

OSC PARCEIRA	Associação Cãopanhia do Bem
CNPJ	19.090.278/0001-25
OBJETO DA PARCERIA	Executar o Projeto Bem "Estar Animal", mediante ações de resgate, atendimento veterinário emergencial e vacinação de animais em situação de rua ou vulnerabilidade, bem como promover campanhas educativas sobre posse responsável e adoção, visando a melhoria de bem-estar animal e a sensibilização da população de João Monlevade.
PERÍODO DE EXECUÇÃO	15/08/2025 a 06/02/2026
TIPO DE PARCERIA	TERMO DE FOMENTO Nº 17/2025
VALOR TOTAL DA PARCERIA	R\$ 60.000,00
PRESTAÇÃO DE CONTAS	Parcial 1 no valor de R\$ 27.000,00, sendo: 1ª e 2ª parcela: R\$ 9.000,00 - repasse em 03/10/2025 3ª parcela: R\$ 4.500,00 - repasse em 03/11/2025 4ª parcela: R\$ 4.500,00 - repasse em 02/12/2025 5ª parcela: R\$ 4.500,00 - repasse em 30/12/2025

**1 - DESCRIÇÃO DO OBJETO DA PARCERIA:**

**2. Objetivo Geral:**

Executar o Projeto "Bem-Estar Animal", mediante ações de resgate, atendimento veterinário emergencial e vacinação de animais em situação de rua ou vulnerabilidade, bem como promover campanhas educativas sobre posse responsável e adoção, visando à melhoria do bem-estar animal e à sensibilização da população de João Monlevade/MG.

**3. Público Alvo:**

Cães e gatos abandonados ou comunitários, vítimas de acidentes, doenças ou maus-tratos, resgatados pela OSC ou acolhidos temporariamente.

Animais abrigados no Canil Municipal que necessitam de tratamentos não disponíveis na estrutura pública. População de João Monlevade, especialmente em ações de conscientização e educação ambiental.

**2. PÚBLICO ALVO E ALCANCE DE METAS**

META/OBJETIVO	QUANTIDADE DE ANIMAIS ATENDIDOS	CUMPRIMENTO DAS AÇÕES PROGRAMADAS	JUSTIFICATIVA (QUANDO NÃO ATENDER A QUANTIDADE PREVISTA)
---------------	---------------------------------	-----------------------------------	--

Resgatar, acolher e prestar atendimento veterinária a cães e gatos em situação de vulnerabilidade, vítimas de maus tratos, doenças ou acidentes	24 animais atendidos	SIM	
Imunizar cães e gatos com vacinar polivalentes v8 ou v10 de forma preventiva, especialmente em lares temporários e no Canil Municipal	24 animais vacinados	SIM	
Desenvolver ações de conscientização da população sobre guarda responsável e adoção de animais resgatados .	Elaboração de impressão de material gráfico educativo. Distribuição de panfletos e no trânsito Veiculação de conteúdo em Mídias digitais. Realização de eventos de adoção e mobilização comunitárias	SIM	Evento de adoção e conscientização de Posse Responsável de animais em parceria com Mart Minas.

### 3 – AÇÕES PROGRAMADAS E EXECUTADAS

META/OBJETIVO	MEIOS DE REALIZAÇÃO	DATAS PREVISTAS	DATAS CUMPRIDAS
Resgatar, acolher e prestar atendimento veterinária a cães e gatos em situação de vulnerabilidade, vítimas de maus tratos, doenças ou acidentes	Utilização de clínicas veterinárias da rede privada conveniada  - Articulação com voluntários e lares temporários	Agosto 2025 à Janeiro de 2026	Ago/set/out/nov/dez/jan/2026
Imunizar cães e gatos com vacinar polivalentes v8 ou v10 de forma preventiva, especialmente em lares temporários e no Canil Municipal	- Contratação de profissional habilitado para aplicação  - Registro individual das imunizações com data, dose e reforço	Agosto 2025 à Janeiro de 2026	Ago/set/out/nov/dez/jan/2026
Desenvolver ações de conscientização da população sobre guarda responsável e adoção de animais resgatados .	- Contratação de gráfica para produção dos panfletos  - Apoio dos voluntários da OSC- Gestão das redes sociais institucionais	Agosto 2025 à Janeiro de 2026	Evento realizado em parceria com Mart Minas.

*Karen Sartori Lemos*

Karen Sartori Lemos  
Presidente da OSC



4  
v

Cadela resgatada na estrada do Jacuí.  
Sarna e desnutrição avançada e  
erliquiose  
Consulta, transfusão, exames,  
internação



Cadela resgatada na no bairro  
Loanda. Tumor lateral incluindo  
cadeia mamária  
Consulta, cirurgia, exames,  
internação



gato

Gato resgatado no Promorar. Estado  
de choque, desnutrição severa, FIV.  
Transfusão, exames, internação



Cadela resgatada no bairro  
Metalúrgico com paralisia traseira.  
Consulta, exame, cinomose  
Eutanásia



Gata resgatada no bairro Belmonte  
com esporotricose  
Consulta, teste e eutanásia

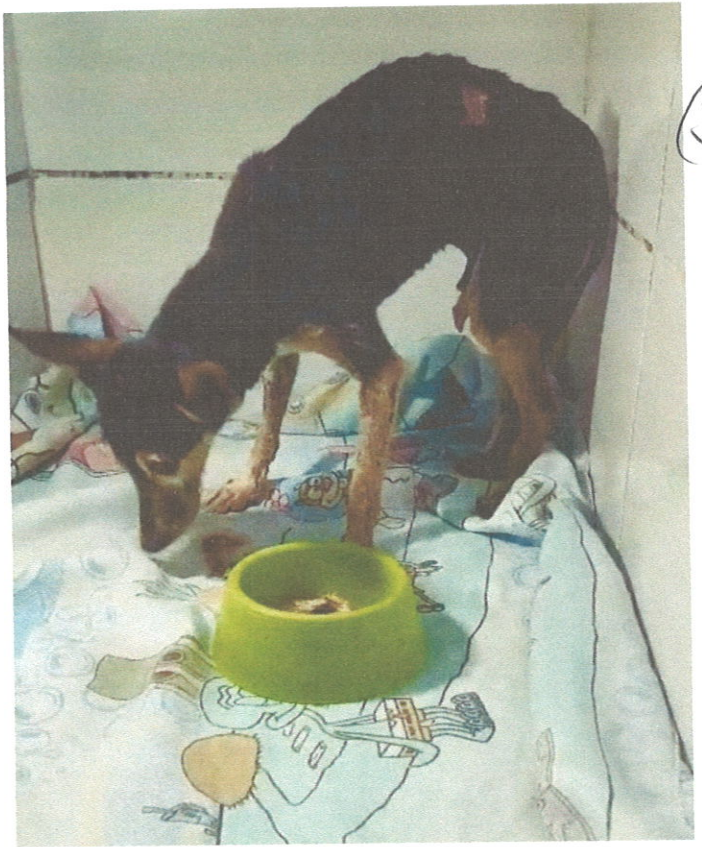

Cachorro resgatado pela Brigada no  
córrego do Santa Cecília, com  
erliquiose e andar descordenado  
Consulta, raio x, internação

*Handwritten signature*



Cachorro resgatado no bairro ABM,  
estágio avançado de desnutrição,  
Consulta, exame Babesia, transfusão,  
internação



Cachorro resgatado no bairro Sion,  
sarna e parvovirose. Consulta, exame  
e internação.



Cachorro retirado do Canil Municipal,  
com sarna e fungo  
Consulta e exames



Gata resgatada no bairro Promorar,  
hernia inguinal Consulta, ultrassom e  
cirurgia

*deusa*



Cachorro resgatado no bairro Pedreira.  
Miíase em estágio avançado. Consulta,  
procedimentos internação



Cadela resgatada No centro da  
cidade vítima de atropelamento.  
Consulta, sutura raio x, procedimento  
e internação



Gata resgatada no Posto Cinco Estrelas, em estágio avançado de desnutrição e Miíse e FIV. Consulta e eutanásia



Cachorro retirado do Canil Municipal com parvovirose. Consulta, exames e internação

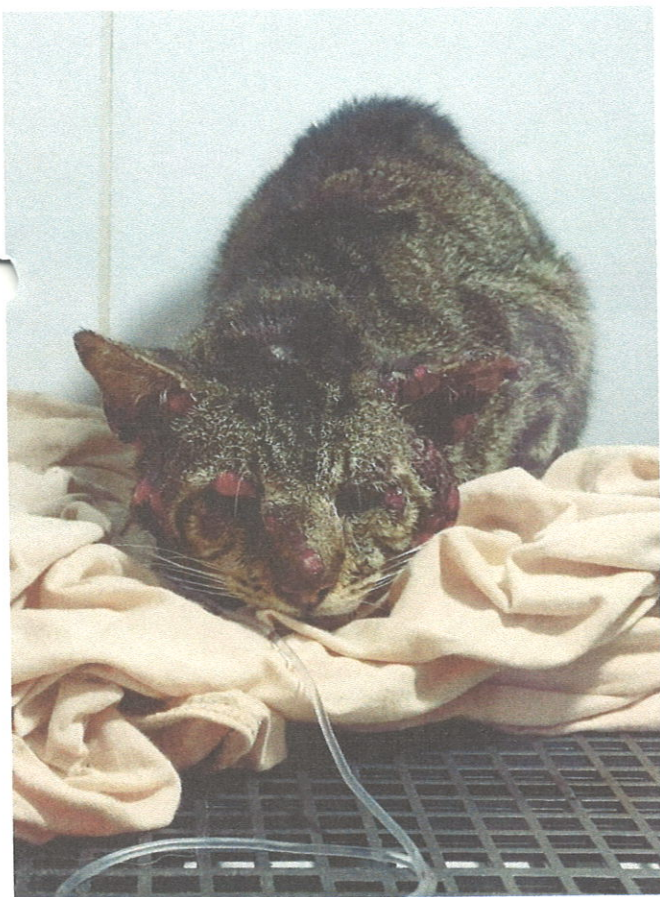

Gato resgatado no bairro Rosário com esporotricose. Consulta, teste, eutanásia



Cão idoso, resgatado com apoio da PM e condução do tutor, em situação de agonia. Eutanásia



Gata resgatada no Metalúrgico  
Carcinoma. Consulta, teste,  
amputação.



Cadela resgatado no Sion com tumor  
Consulta, exame, raio x e cirurgia *gustavo*



Cachorro resgatado no bairro Beira  
Rio, fratura por possível  
atropelamento. Consulta, raio x,  
procedimento.



Gato resgatado no Sion com felv  
Consulta. exame, internação



Cadela resgatada no bairro são João após ataque de Pit Bull, em choque, com lesões profundas. Consulta, morreu por parada cardíaca durante atendimento



Filhote resgatado no bairro Pomorar com possível envenenamento. Consulta, internação.



Cachorro resgatado no bairro Jacuí, Mífase em estágio avançado.. Consulta, procedimento.



Cachorro encontrado no bairro José de Alencar, mífase iniciando quadro de necrose. Consulta procedimento e internação

# ANIMAIS VACINADOS COM 1 DOSE DE V8



Amor

11  
K



Shirley



**ANEXO III**  
**RELATÓRIO DE EXECUÇÃO FINANCEIRA – REF**

<b>OSC PARCEIRA</b>	Associação Cãopanhia do Bem
<b>CNPJ</b>	19.090.278/0001-25
<b>OBJETO DA PARCERIA</b>	Executar o Projeto Bem "Estar Animal", mediante ações de resgate, atendimento veterinário emergencial e vacinação de animais em situação de rua ou vulnerabilidade, bem como promover campanhas educativas sobre posse responsável e adoção, visando a melhoria de bem-estar animal e a sensibilização da população de João Monlevade.
<b>PERÍODO DE EXECUÇÃO</b>	15/08/2025 a 06/02/2026
<b>TIPO DE PARCERIA</b>	TERMO DE FOMENTO Nº 17/2025
<b>VALOR TOTAL DA PARCERIA</b>	R\$ 60.000,00
<b>PRESTAÇÃO DE CONTAS</b>	Parcial 1 no valor de R\$ 27.000,00, sendo: 1ª e 2ª parcela: R\$ 9.000,00 - repasse em 03/10/2025 3ª parcela: R\$ 4.500,00 - repasse em 03/11/2025 4ª parcela: R\$ 4.500,00 - repasse em 02/12/2025 5ª parcela: R\$ 4.500,00 - repasse em 30/12/2025

*[Handwritten signature]*

**1 - EXTRATOS BANCÁRIOS**  
**(próxima página)**

13  
K

Visualizar Pix agrupados



G335120914266791013  
12/02/2026 09:19:08

**Consultas - Extrato de conta corrente**

**Expansão A Ser Ocultada Versões Anteriores: Extrato de Conta corrente: Conta corrente;**

**Cliente - Conta atual**

Agência 2220-9  
Conta corrente 64458-7 ASSOC CAOPANHIA DO BEM  
Período do extrato 08 / 2025

**Lançamentos**

Dt. balancete	Dt. movimento	Ag. origem	Lote	Histórico	Documento	Valor R\$	Saldo
01/08/2025		0000	00000	000 Saldo Anterior			0,00 C
31/08/2025		0000	00000	999 S A L D O			0,00 C

\*\*\* A CONTA NAO FOI MOVIMENTADA \*\*\*

*[Handwritten signature]*

Transação efetuada com sucesso por: JD745617 KAREN SARTORI LEMOS.

14  
✓

Visualizar Pix agrupados



**Consultas - Extrato de conta corrente**

**Expansão A Ser Ocultada Versões Anteriores: Extrato de Conta corrente: Conta corrente;**

G335120914266791014  
12/02/2026 09:19:48

**Cliente - Conta atual**

Agência 2220-9  
Conta corrente 64458-7 ASSOC CAOPANHIA DO BEM  
Período do extrato 09 / 2025

*du*

**Lançamentos**

Dt. balancete	Dt. movimento	Ag. origem	Lote	Histórico	Documento	Valor R\$	Saldo
20/08/2025		0000	00000	000 Saldo Anterior			0,00 C
30/09/2025		0000	00000	999 S A L D O			0,00 C

\*\*\* A CONTA NAO FOI MOVIMENTADA \*\*\*

Transação efetuada com sucesso por: JD745617 KAREN SARTORI LEMOS.

15  
K

Visualizar Pix agrupados



**Consultas - Extrato de conta corrente**  
**Expansão A Ser Ocultada Versões Anteriores: Extrato de Conta corrente: Conta corrente;**

G335120914266791015  
 12/02/2026 09:20:05

**Cliente - Conta atual**

Agência 2220-9  
 Conta corrente 64458-7 ASSOC CAOPANHIA DO BEM  
 Período do extrato 10 / 2025

*Handwritten signature*

**Lançamentos**

Dt. balancete	Dt. movimento	Ag. origem	Lote	Histórico	Documento	Valor R\$	Saldo
20/08/2025		0000	00000	000 Saldo Anterior			0,00 C
03/10/2025		2220	99015	870 Transferência recebida	552.220.000.031.721	9.000,00 C	9.000,00 C
				03/10 13:40 PM JOAO MONLEVADE -IPV			
16/10/2025		0000	13049	345 BB RF CP Automatico	1.201.972	9.000,00 D	0,00 C
17/10/2025		0000	14175	983 TED Devolvida	200.006	2.571,00 C	
				AG OU CNT DEST DO CRED INVAL			
17/10/2025		0000	13105	393 TED Transf.Eletr.Disponiv	101.701	2.571,00 D	0,00 C
				756 3164 045094440000193 CLINICA VETER			
20/10/2025		0000	14175	983 TED Devolvida	400.005	2.571,00 C	
				AG OU CNT DEST DO CRED INVAL			
20/10/2025		0000	13105	393 TED Transf.Eletr.Disponiv	102.001	2.571,00 D	0,00 C
				756 3164 045094440000193 CLINICA VETER			
21/10/2025		0000	13105	393 TED Transf.Eletr.Disponiv	102.101	2.571,00 D	
				756 3164 045094440000193 CLINICA VETER			
21/10/2025		0000	00000	848 Resgate Automático	1.972	2.571,00 C	0,00 C
				BB RF Curto Prazo Automático			
24/10/2025		0000	14175	983 TED Devolvida	400.008	4.597,02 C	
				AG OU CNT DEST DO CRED INVAL			
24/10/2025		0000	13105	393 TED Transf.Eletr.Disponiv	102.401	4.597,02 D	0,00 C
				756 0651 059952118000162 VILLA PET CAR			
31/10/2025		0000	00000	999 S A L D O			0,00 C

\*\*\* A CONTA NAO FOI MOVIMENTADA \*\*\*

-----  
**OBSERVAÇÕES:**  
 -----

Transação efetuada com sucesso por: JD745617 KAREN SARTORI LEMOS.

16  
K

Visualizar Pix agrupados



**Consultas - Extrato de conta corrente**

G335120914266791016  
12/02/2026 09:20:17

**ExpansaoASerOcultadaVersoesAnteriores: Extrato de Conta corrente: Conta corrente;**

**Cliente - Conta atual**

Agência 2220-9  
Conta corrente 64458-7 ASSOC CAOPANHIA DO BEM  
Período do extrato 11 / 2025

*Handwritten signature*

**Lançamentos**

Dt. balancete	Dt. movimento	Ag. origem	Lote	Histórico	Documento	Valor R\$	Saldo
24/10/2025		0000	00000	000 Saldo Anterior			0,00 C
03/11/2025		2220	99015	870 Transferência recebida	552.220.000.005.806	4.500,00 C	4.500,00 C
				03/11 16:01 PMJM FOLHA DE PAGAMENTO			
04/11/2025		0000	13105	144 Pix - Enviado	110.401	4.579,02 D	
				04/11 10:44 VILLA PET CARE LTDA			
04/11/2025		0000	00000	848 Resgate Automático	1.972	79,02 C	0,00 C
				BB RF Curto Prazo Automático			
30/11/2025		0000	00000	999 S A L D O			0,00 C

\*\*\* A CONTA NAO FOI MOVIMENTADA \*\*\*

-----  
OBSERVAÇÕES:  
-----

Transação efetuada com sucesso por: JD745617 KAREN SARTORI LEMOS.

Visualizar Pix agrupados**Consultas - Extrato de conta corrente**G335120914266791017  
12/02/2026 09:20:28**ExpansaoASerOcultadaVersoesAnteriores: Extrato de Conta corrente: Conta corrente;****Cliente - Conta atual**

Agência 2220-9  
 Conta corrente 64458-7 ASSOC CAOPANHIA DO BEM  
 Período do extrato 12 / 2025

*Handwritten signature***Lançamentos**

Dt. balancete	Dt. movimento	Ag. origem	Lote	Histórico	Documento	Valor R\$	Saldo
04/11/2025		0000	00000	000 Saldo Anterior			0,00 C
02/12/2025		2220	99015	870 Transferência recebida	552.220.000.046.853	4.500,00 C.	
				02/12 09:36 MUNICIPIO JOAO MONLEVADE			
02/12/2025		0000	13105	144 Pix - Enviado	120.201	1.595,00 D	
				02/12 15:14 SHOPPING DOS BICHOS CLINI			
02/12/2025		0000	13105	144 Pix - Enviado	120.202	2.500,00 D	405,00 C
				02/12 15:14 VETERINARIA SAO VICENTE			
19/12/2025		0000	13105	144 Pix - Enviado	121.901	2.190,00 D	
				19/12 14:21 VETERINARIA SAO VICENTE			
19/12/2025		0000	00000	848 Resgate Automático	1.972	1.785,00 C	0,00 C
				BB RF Curto Prazo Automático			
23/12/2025		0000	13105	144 Pix - Enviado	122.301	3.644,96 D	
				23/12 14:30 CENTRO VETERINARIO VILLA			
23/12/2025		0000	00000	848 Resgate Automático	1.972	3.644,96 C	0,00 C
				BB RF Curto Prazo Automático			
30/12/2025		2220	99015	870 Transferência recebida	552.220.000.031.721	4.500,00 C.	4.500,00 C
				30/12 11:35 PM JOAO MONLEVADE -IPV			
31/12/2025		0000	00000	999 S A L D O			4.500,00 C

\*\*\* A CONTA NAO FOI MOVIMENTADA \*\*\*

-----  
OBSERVAÇÕES:  
-----

Transação efetuada com sucesso por: JD745617 KAREN SARTORI LEMOS.

18  
W

Visualizar Pix agrupados



**Consultas - Extrato de conta corrente**

G335120914266791018  
12/02/2026 09:20:43

**Expansão A Ser Ocultada Versões Anteriores: Extrato de Conta corrente: Conta corrente;**

**Cliente - Conta atual**

Agência 2220-9  
Conta corrente 64458-7 ASSOC CAOPANHIA DO BEM  
Período do extrato 01 / 2026

*qu*

**Lançamentos**

Dt. balancete	Dt. movimento	Ag. origem	Lote	Histórico	Documento	Valor R\$	Saldo
30/12/2025		0000	00000	000 Saldo Anterior			4.500,00 C
31/01/2026		0000	00000	999 S A L D O			4.500,00 C

\*\*\* A CONTA NAO FOI MOVIMENTADA \*\*\*

-----

Transação efetuada com sucesso por: JD745617 KAREN SARTORI LEMOS.

Visualizar Pix agrupados**Consultas - Extrato de conta corrente**G335120914266791019  
12/02/2026 09:20:55**Expansão A Ser Ocultada Versões Anteriores: Extrato de Conta corrente: Conta corrente;****Cliente - Conta atual**

Agência 2220-9  
 Conta corrente 64458-7 ASSOC CAOPANHIA DO BEM  
 Período do extrato Mês atual

**Lançamentos**

Dt. balancete	Dt. movimento	Ag. origem	Lote	Histórico	Documento	Valor R\$	Saldo
30/12/2025		0000	00000	000 Saldo Anterior			4.500,00 C
06/02/2026		0000	13105	144 Pix - Enviado 06/02 16:00 VILLA PET CARE LTDA	20.601	3.149,05 D	
06/02/2026		0000	13105	144 Pix - Enviado 06/02 16:01 VETERINARIA SAO VICENTE	20.602	2.150,00 D	
06/02/2026		0000	00000	848 Resgate Automático BB RF Curto Prazo Automático	1.972	799,05 C	0,00 C
12/02/2026		0000	00000	999 S A L D O			0,00 C
Invest. Resgate Autom.							231,56 C
Saldo							231,56 C
Juros *							0,00
Data de Debito de Juros							27/02/2026
IOF *							0,00
Data de Debito de IOF							02/03/2026
<b>Saldo de fundos de investimento</b>							
BB RF CP Automático							232,81

-----  
 \*\*\* A CONTA NAO FOI MOVIMENTADA \*\*\*  
 -----

OBSERVAÇÕES:  
 -----

Transação efetuada com sucesso por: JD745617 KAREN SARTORI LEMOS.

## 2 - DEMONSTRATIVO DE EXECUÇÃO DA RECEITA E DESPESA

**TERMO DE FOMENTO Nº 17/2025**  
**PERÍODO: 15/08/2025 a 06/02/2026**

RECEITA			DESPESA		
DATA	HISTÓRICO	VALOR	DATA	HISTÓRICO	VALOR
	SALDO DE PARCERIA		21/10/2025	DESPESAS COM CLÍNICAS VETERINÁRIAS REFERENTE AGO/SET/ OUT/NOV/ DEZ E JAN	R\$ 2.571,00
16/10/2025	REPASSE PMJM 1ª E 2ª PARCELA	R\$ 9.000,00	04/11/2025	DESPESAS COM CLÍNICAS VETERINÁRIAS REFERENTE AGO/SET/ OUT/NOV/ DEZ E JAN	R\$ 4.579,00
03/11/2025	REPASSE PMJM 3ª PARCELA	R\$ 4.500,00	02/12/2025	DESPESAS COM CLÍNICAS VETERINÁRIAS REFERENTE AGO/SET/ OUT/NOV/ DEZ E JAN	R\$ 2.500,00
02/12/2025	REPASSE PMJM 4ª PARCELA	R\$ 4.500,00	02/12/2025	DESPESAS COM CLÍNICAS VETERINÁRIAS REFERENTE AGO/SET/ OUT/NOV/ DEZ E JAN	R\$ 1.595,00
30/12/2025	REPASSE PMJM 5ª PARCELA	R\$ 4.500,00	19/12/2025	DESPESAS COM CLÍNICAS VETERINÁRIAS REFERENTE AGO/SET/ OUT/NOV/ DEZ E JAN	R\$ 2.190,00
			23/12/2025	DESPESAS COM CLÍNICAS VETERINÁRIAS REFERENTE AGO/SET/ OUT/NOV/ DEZ E JAN	R\$ 3.644,96
-	-	-	06/02/2026	DESPESAS COM CLÍNICAS VETERINÁRIAS REFERENTE AGO/SET/ OUT/NOV/ DEZ E JAN	R\$ 3.149,05
			06/02/2026	DESPESAS COM CLÍNICAS VETERINÁRIAS REFERENTE AGO/SET/ OUT/NOV/ DEZ E JAN	R\$ 2.150,00
02/2026	<b>TOTAL DA RECEITA</b>	<b>R\$ 27.500,00</b>	06/02/2026	<b>TOTAL DA DESPESA</b>	<b>R\$ 22.379,01</b>
			<b>SALDO</b>		<b>R\$ 5.120,99</b>

- Recurso da Parceria deverá ser mantido em aplicação financeira.
- O Extrato de Fundos de Investimentos/ Rendimentos deverá ser apresentado ao final da parceria, compreendendo o período da abertura até o encerramento de conta.
- Os rendimentos serão contabilizados ao final da parceria, o que justifica a diferença entre o saldo demonstrativo e o extrato bancário.

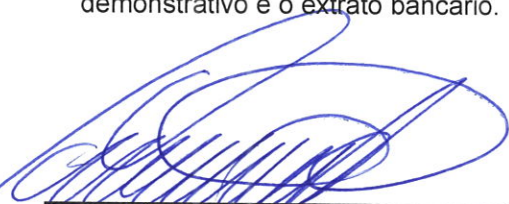
  
**Carlos Augusto Arthuro**  
 Contador da OSC

  
**Karen Sartori Lemos**  
 Presidente da OSC

2P  
K



**Consultas - Extrato de pagamentos e transferências**  
**Expansão A Ser Ocultada Versões Anteriores: Extrato de pagamentos;**  
**demonstrativo de pagamentos; relatório de pagamentos**

SISBB - SISTEMA DE INFORMACOES BANCO DO BRASIL  
12/02/2026 - AUTOATENDIMENTO - 09.41.41  
2220902220 SEGUNDA VIA 0001

COMPROVANTE DE TRANSFERENCIA  
COMPROVANTE DE

TED - TRANSFERENCIA ELETRONICA DISPONIVEL  
CLIENTE: ASSOC CAOPANHIA DO BEM  
AGENCIA: 2220-9 CONTA: 64.458-7

=====

FINALIDADE: 01 CREDITO EM CONTA  
REMETENTE : ASSOC CAOPANHIA DO BEM  
BANCO: 756 - BANCO SICOOB S.A.  
AGENCIA: 3164-X - SICOOB UNIAO DOS VALES  
CONTA: 48.739-2

FAVORECIDO: CLINICA VETERINARIA SAO VICENTE LTD  
CPF/CNPJ: 45.094.440/0001-93  
VALOR: R\$ 2.571,00  
DEBITO EM: 21/10/2025

=====

DOCUMENTO: 102101  
AUTENTICACAO SISBB: 1.E4C.917.EDB.51D.BB1

*Handwritten signature*

Transação efetuada com sucesso por: JD745617 KAREN SARTORI LEMOS.



**7 – DESPESAS COM PRESTADORES DE SERVIÇOS - TERCEIRIZADOS**

(anexar cópias: doc. comprobatórios, contratos, RPA, comprovantes das transferências e orçamentos)

DESPESAS COM PRESTADORES DE SERVIÇOS - TERCEIRIZADOS							
ITEM	PRESTADOR DE SERVIÇO	DISCRIM. DO SERVIÇO PRESTADO	COMPROVANTES DAS DESPESAS			COMPROVANTE PAGAMENTO	
			DOC. FISCAL	Nº	DATA DA EMISSÃO DO DOC FISCAL	VALOR EM R\$	DATA DA TRANSF. ELET.
1	Clinica Veterinária São Vicente	Atendimento veterinários	NFS-E	44	16/10/2025	R\$.2571,00	21/10/2025
<b>TOTAL DESPESAS COM PRESTADORES DE SERVIÇOS - TERCEIRIZADOS</b>							<b>R\$ 2.571,00</b>

  
**CARLOS AUGUSTO ARTHUSO**  
 CONTADOR

  
**KAREN SARTORI LEMOS**  
 PRESIDENTE

**ENTIDADE DE AMPARO AOS ANIMAIS ABANDONADOS**



**NOTA FISCAL DE SERVIÇOS ELETRÔNICA - NFS-e**  
**PREFEITURA MUNICIPAL DE JOÃO MONLEVADE**

Código de Verificação para Autenticação: 66dbff893

Endereço: João Monlevade, Minas Gerais, MG, 35930-027  
CNPJ: 18.401.059/0001-57, E-mail:



Emitido em 16/10/2025 16:33:35

<b>Data Fato Gerador</b> 16/10/2025	<b>Exigibilidade de ISS</b> Exigível	<b>Regime Tributário</b> Microempresa ou Empresa de Pequeno Porte (ME EPP)	<b>Número RPS</b>	<b>Serie RPS</b>	<b>Nº da Nota Fiscal</b>  <b>44</b>
<b>Tipo de Recolhimento</b> Não Retido	<b>Simples</b> Optante	<b>Local de Prestação</b> 3136207 - João Monlevade - MG	<b>Local de Recolhimento</b> 3136207 - João Monlevade - MG		

**PRESTADOR**

**Razão Social: CLINICA VETERINARIA SAO VICENTE LTDA**  
Nome Fantasia: VETERINARIA SAO VICENTE  
Endereço: Rua HIDELEBRANDO SANTANA, 104, LOJA 1 - Rosário  
João Monlevade - MG - CEP: 35930-158  
E-mail: saoluzveterinaria@gmail.com - Fone: ..... - Celular: ..... - Site: .....  
Inscrição Estadual: ..... - Inscrição Municipal: 0002260669 - CPF/CNPJ: 45.094.440/0001-93

**TOMADOR**

**Razão Social: ASSOCIAÇÃO CAOPANHIA DO BEM - ENTIDADE DE AMPARO AOS ANIMAIS ABANDONADOS**  
Endereço: BERNARDINO BRANDÃO, 180, - ROSÁRIO  
JOÃO MONLEVADE - MG - CEP: 35930156  
E-mail: sartori.karen@hotmail.com - Fone: 3138523113 - Celular: .....  
Inscrição Estadual: - Inscrição Municipal: 125285 - CPF/CNPJ: 19.090.278/0001-25

**SERVIÇO**

5.01 - MEDICINA VETERINÁRIA E ZOOTECNIA.

**DISCRIMINAÇÃO DOS SERVIÇOS**

PRESTAÇÃO DE SERVIÇOS VETERINÁRIOS.

**OBSERVAÇÃO**

<b>VALOR SERVIÇO (R\$)</b> 2.571,00	<b>DEDUÇÕES (R\$)</b> 0,00	<b>DESCONTO INCONDICIONAL (R\$)</b> 0,00	<b>BASE CÁLCULO (R\$)</b> 2.571,00	<b>ALÍQUOTA (%)</b> 2,01	<b>ISS (R\$)</b> 51,68
--	-------------------------------	---	---------------------------------------	-----------------------------	---------------------------

**DEMONSTRATIVO DOS TRIBUTOS FEDERAIS**

<b>INSS (R\$)</b> 0,00	<b>IR (R\$)</b> 0,00	<b>CSLL (R\$)</b> 0,00	<b>COFINS (R\$)</b> 0,00	<b>PIS (R\$)</b> 0,00	<b>DESCONTO CONDICIONAL (R\$)</b> 0,00	<b>OUTRAS RETENÇÕES (R\$)</b> 0,00	<b>VALOR LÍQUIDO (R\$)</b> 2.571,00
---------------------------	-------------------------	---------------------------	-----------------------------	--------------------------	---	---------------------------------------	--

**OUTRAS INFORMAÇÕES**

(Valor Líquido = Valor Serviço - INSS - IR - CSLL - Outras Retenções - COFINS - PIS - Descontos Diversos - ISS Retido - Desconto Incondicional)

**ESTE DOCUMENTO FOI EMITIDO POR EMPRESA OPTANTE DO SIMPLES NACIONAL(Art. 23 da LC 123/2006), DEVENDO NESTA CONDIÇÃO O PRESTADOR INFORMAR A ALÍQUOTA ENTRE 2 A 5%, CONFORME TABELA DE ENQUADRAMENTO DE ACORDO COM O SEU FATURAMENTO.O RECOLHIMENTO DO ISSQN E REALIZADO VIA DAS EMITIDO PELA RECEITA FEDERAL DO BRASIL.**

**Consultas - Emissão de comprovantes****Expansão A Ser Ocultada Versões Anteriores: 2ª via de comprovantes e recibos de transferência; Transferências; segunda via; 2ª via; comprovante; Emissão de recibo; Novo comprovante;**SISBB - SISTEMA DE INFORMACOES BANCO DO BRASIL  
12/02/2026 - AUTOATENDIMENTO - 09.31.10  
2220902220 0001

Comprovante Pix

CLIENTE: ASSOC CAOPANHIA DO BEM  
AGENCIA: 2220-9 CONTA: 64.458-7

## =====

## SOBRE A TRANSACAO

-----  
ID: E000000020251104132245498103846  
CNPJ DO PAGADOR: 19.090.278/0001-25  
VALOR: R\$4.579,02  
TARIFA: R\$10,00  
DATA: 04/11/2025 - 10:44:30  
-----PAGO PARA: Villa Pet Care Ltda  
CNPJ: 59.952.118/0001-62  
CHAVE PIX: 59952118000162  
INSTITUICAO: 88530142 COOP DE CRED E INVEST LIBE  
AGENCIA: 0651 - CONTA: 000000000000305674  
TIPO DE CONTA: Conta Corrente  
-----Esta transação pode ser tarifada em até 0,99%,  
com valor máximo de R\$10,00. O valor definitivo  
poderá ser consultado no BBDPJ.-----  
Notificacao enviada em: 04/11/2025 - 10:44:31  
=====DOCUMENTO: 110401  
AUTENTICACAO SISBB: 6.744.EDB.1C2.155.78C  
=====Central de Atendimento BB  
4004 0001  
Consultas, informacoes e servicos transacionais.SAC BB  
0800 729 0722  
Informacoes, reclamacoes, cancelamento de produ-  
tos e servicos.Ouvidoria  
0800 729 5678  
Reclamacoes nao solucionadas nos canais  
habituais agencia, SAC e Demais canais de  
atendimento.Atendimento a deficientes auditivos ou fala  
0800 729 0088  
Informacoes, reclamacoes, cancelamento de cartao  
e outros produtos e servicos de Ouvidoria.-----  
Transação efetuada com sucesso por: JD745617 KAREN SARTORI LEMOS.

## 7 – DESPESAS COM PRESTADORES DE SERVIÇOS - TERCEIRIZADOS

(anexar cópias: doc. comprobatórios, contratos, RPA, comprovantes das transferências e orçamentos)



DESPESAS COM PRESTADORES DE SERVIÇOS - TERCEIRIZADOS								
ITEM	PRESTADOR DE SERVIÇO	DISCRIM. DO SERVIÇO PRESTADO	COMPROVANTES DAS DESPESAS			COMPROVANTE PAGAMENTO		
			DOC. FISCAL	Nº	DATA DA EMISSÃO DO DOC FISCAL	VALOR EM R\$	DATA DA TRANSF. ELET.	
1	Villa Pet Care	Atendimentos Veterinários	NFS-E	185	17/10/2025	R\$ 4.579,02	04/11/2025	
<b>TOTAL DESPESAS COM PRESTADORES DE SERVIÇOS - TERCEIRIZADOS</b>							<b>R\$ 4.579,02</b>	

CARLOS AUGUSTO ARTHUSO  
 CONTADOR

KAREN SARTORI LEMOS  
 PRESIDENTE

ENTIDADE DE AMPARO AOS ANIMAIS ABANDONADOS

26  
W



**NOTA FISCAL DE SERVIÇOS ELETRÔNICA - NFe**  
**PREFEITURA MUNICIPAL DE JOÃO MONLEVADE**

Código de Verificação para Autenticação: fb58105ab

Endereço: João Monlevade, Minas Gerais, MG, 35930-027  
CNPJ: 18.401.059/0001-57, E-mail:



Emitido em 17/10/2025 10:57:34

<b>Data Fato Gerador</b> 17/10/2025	<b>Exigibilidade de ISS</b> Exigível	<b>Regime Tributário</b> Microempresa ou Empresa de Pequeno Porte (ME EPP)	<b>Número RPS</b>	<b>Serie RPS</b>	<b>Nº da Nota Fiscal</b>  <b>185</b>
<b>Tipo de Recolhimento</b> Não Retido	<b>Simplex</b> Optante	<b>Local de Prestação</b> 3136207 - João Monlevade - MG	<b>Local de Recolhimento</b> 3136207 - João Monlevade - MG		

**PRESTADOR**

**Razão Social: VILLA PET CARE LTDA**  
Nome Fantasia: VILLA PET CARE LTDA  
Endereço: Avenida ARMANDO FAJARDO, 2020, APT 402 - Loanda  
João Monlevade - MG - CEP: 35931-000  
E-mail: financeiro.cvp@gmail.com - Fone: - Celular: (31)98877-0236 - Site: .....  
Inscrição Estadual: ..... - Inscrição Municipal: 106828576108129 - CPF/CNPJ: 59.952.118/0001-62

**TOMADOR**

**Razão Social: ASSOCIAÇÃO CAOPANHIA DO BEM- ENT- DE AMP- AOS ANIMAIS**  
Endereço: Rua BERNARDINO BRANDAO, 180, - ROSARIO  
João Monlevade - MG - CEP: 35930156  
E-mail: recepcao@contabilidadearthuso.com.br - Fone: 3138523113 - Celular:  
Inscrição Estadual: - Inscrição Municipal: 0000125285 - CPF/CNPJ: 19.090.278/0001-25

*Handwritten signature*

**SERVIÇO**

**5.02 - HOSPITAIS, CLÍNICAS, AMBULATÓRIOS, PRONTOS-SOCORROS E CONGÊNERES, NA ÁREA VETERINÁRIA.**

**DISCRIMINAÇÃO DOS SERVIÇOS**

- 11579 - Ravenna (Consulta, diária, medicação interna, radiografia, hemograma) 662,38
- 11446 - Neve (Consulta, diária) 660,00
- 11414 - Neve conchectomia - amputação de orelha, histopatológico, anestesia, exame perfil onglab 880,18
- 11464 - Fumaça Graal (Consulta, eutanásia) 274,00
- 11295 - Bob (Consulta, exames perfil onglab - hemograma - citologia, diaria) 447,46
- 11210 - Toby (Consulta, diaria, fluidoterapia, hemograma, radiografia, eutanasia) 1.673,00

**OBSERVAÇÃO**

<b>VALOR SERVIÇO (R\$)</b> 4.579,02	<b>DEDUÇÕES (R\$)</b> 0,00	<b>DESCONTO INCONDICIONAL (R\$)</b> 0,00	<b>BASE CÁLCULO (R\$)</b> 4.579,02	<b>ALÍQUOTA (%)</b> 3,00	<b>ISS (R\$)</b> 137,37
<b>DEMONSTRATIVO DOS TRIBUTOS FEDERAIS</b>					<b>VALOR LÍQUIDO (R\$)</b> 4.579,02
<b>INSS (R\$)</b> 0,00	<b>IR (R\$)</b> 0,00	<b>CSLL (R\$)</b> 0,00	<b>COFINS (R\$)</b> 0,00	<b>PIS (R\$)</b> 0,00	<b>DESCONTO CONDICIONAL (R\$)</b> 0,00
					<b>OUTRAS RETENÇÕES (R\$)</b> 0,00

**OUTRAS INFORMAÇÕES**

(Valor Líquido = Valor Serviço - INSS - IR - CSLL - Outras Retenções - COFINS - PIS - Descontos Diversos - ISS Retido - Desconto Incondicional)  
**ESTE DOCUMENTO FOI EMITIDO POR EMPRESA OPTANTE DO SIMPLES NACIONAL(Art. 23 da LC 123/2006), DEVENDO NESTA CONDIÇÃO O PRESTADOR INFORMAR A ALÍQUOTA ENTRE 2 A 5%, CONFORME TABELA DE ENQUADRAMENTO DE ACORDO COM O SEU FATURAMENTO.O RECOLHIMENTO DO ISSQN E REALIZADO VIA DAS EMITIDO PELA RECEITA FEDERAL DO BRASIL.**

Consulte a autenticidade deste documento acessando o site <https://mg-joaomonlevade-pm-nfs.cloud.ei.com.br>



**Consultas - Extrato de pagamentos e transferências**  
**ExpansaoASerOcultadaVersoesAnteriores: Extrato de pagamentos;**  
**demonstrativo de pagamentos; relatório de pagamentos**

SISBB - SISTEMA DE INFORMACOES BANCO DO BRASIL  
12/02/2026 - AUTOATENDIMENTO - 09.33.30  
2220902220 0001

Comprovante Pix

CLIENTE: ASSOC CAOPANHIA DO BEM  
AGENCIA: 2220-9 CONTA: 64.458-7

SOBRE A TRANSACAO

ID: E0000000020251202162129836608510  
CNPJ DO PAGADOR: 19.090.278/0001-25  
VALOR: R\$2.500,00  
TARIFA: R\$10,00  
DATA: 02/12/2025 - 15:14:35

PAGO PARA: Veterinaria Sao Vicente  
CNPJ: 45.094.440/0001-93  
CHAVE PIX: 45094440000193  
INSTITUICAO: 01060307 CCLA UNIÃO DOS VALES DO PI  
AGENCIA: 3164 - CONTA: 000000000000487392  
TIPO DE CONTA: Conta Corrente

Esta transação pode ser tarifada em até 0,99%,  
com valor máximo de R\$10,00. O valor definitivo  
poderá ser consultado no BBDPJ.

Notificacao enviada em: 02/12/2025 - 15:14:36

DOCUMENTO: 120202  
AUTENTICACAO SISBB: 3.F85.E06.041.ECB.BC7

Central de Atendimento BB  
4004 0001  
Consultas, informacoes e servicos transacionais.

SAC BB  
0800 729 0722  
Informacoes, reclamacoes, cancelamento de produ-  
tos e servicos.

Ouvidoria  
0800 729 5678  
Reclamacoes nao solucionadas nos canais  
habituais agencia, SAC e Demais canais de  
atendimento.

Atendimento a deficientes auditivos ou fala  
0800 729 0088  
Informacoes, reclamacoes, cancelamento de cartao  
e outros produtos e servicos de Ouvidoria.

Transação efetuada com sucesso por: JD745617 KAREN SARTORI LEMOS.

*fuos*

27  
W

## 7 – DESPESAS COM PRESTADORES DE SERVIÇOS - TERCEIRIZADOS

(anexar cópias: doc. comprobatórios, contratos, RPA, comprovantes das transferências e orçamentos)



DESPESAS COM PRESTADORES DE SERVIÇOS - TERCEIRIZADOS								
ITEM	PRESTADOR DE SERVIÇO	DISCRIM. DO SERVIÇO PRESTADO	COMPROVANTES DAS DESPESAS			COMPROVANTE PAGAMENTO		
			DOC. FISCAL	Nº	EMIÇÃO DO DOC FISCAL	DATA DA TRANSF. ELET.	VALOR EM R\$	DATA DA TRANSF. ELET.
1	Veterinária São Vicente	Serviços Veterinários	NFS-E	47	01/12/2025	R\$ 2.500,00	12/02/2025	
<b>TOTAL DESPESAS COM PRESTADORES DE SERVIÇOS - TERCEIRIZADOS</b>							<b>R\$ 2.500,00</b>	

**CARLOS AUGUSTO ARTHUSO**  
 CONTADOR

**KAREN SARTORI LEMOS**  
 PRESIDENTE

ENTIDADE DE AMPARO AOS ANIMAIS ABANDONADOS

29  
(12)



**NOTA FISCAL DE SERVIÇOS ELETRÔNICA - NFSe**  
**PREFEITURA MUNICIPAL DE JOÃO MONLEVADE**

Código de Verificação para Autenticação: dc57d369d

Endereço: João Monlevade -, Minas Gerais, MG, 35930-027  
CNPJ: 18.401.059/0001-57, E-mail: ESPINDOLAVX@GMAIL.COM



Emitido em 01/12/2025 14:52:22

<b>Data Fato Gerador</b> 01/12/2025	<b>Exigibilidade de ISS</b> Exigível	<b>Regime Tributário</b> Microempresa ou Empresa de Pequeno Porte (ME EPP)	<b>Número RPS</b>	<b>Serie RPS</b>	<b>Nº da Nota Fiscal</b>  <b>47</b>
<b>Tipo de Recolhimento</b> Não Retido	<b>Simples</b> Optante	<b>Local de Prestação</b> 3136207 - João Monlevade - - MG	<b>Local de Recolhimento</b> 3136207 - João Monlevade - - MG		

**PRESTADOR**

**Razão Social: CLINICA VETERINARIA SAO VICENTE LTDA**  
Nome Fantasia: VETERINARIA SAO VICENTE  
Endereço: Rua HIDELBRANDO SANTANA, 104, LOJA 1 - Rosário  
João Monlevade - - MG - CEP: 35930-158  
E-mail: saoluizveterinaria@gmail.com - Fone: ..... - Celular: ..... - Site: .....  
Inscrição Estadual: ..... - Inscrição Municipal: 0002260669 - CPF/CNPJ: 45.094.440/0001-93

**TOMADOR**

**Razão Social: ASSOCIAÇÃO CAOPANHIA DO BEM - ENTIDADE DE AMPARO AOS ANIMAIS ABANDONADOS**  
Endereço: BERNARDINO BRANDÃO, 180, - ROSÁRIO  
JOÃO MONLEVADE - MG - CEP: 35930156  
E-mail: sartori.karen@hotmail.com - Fone: 3138523113 - Celular: .....  
Inscrição Estadual: - Inscrição Municipal: 125285 - CPF/CNPJ: 19.090.278/0001-25

*Handwritten signature*

**SERVIÇO**

**5.01 - MEDICINA VETERINÁRIA E ZOOTECNIA.**

**DISCRIMINAÇÃO DOS SERVIÇOS**

PRESTAÇÃO DE SERVIÇOS VETERINÁRIOS.

**OBSERVAÇÃO**

<b>VALOR SERVIÇO (R\$)</b> 2.500,00	<b>DEDUÇÕES (R\$)</b> 0,00	<b>DESCONTO INCONDICIONAL (R\$)</b> 0,00	<b>BASE CÁLCULO (R\$)</b> 2.500,00	<b>ALÍQUOTA (%)</b> 2,01	<b>ISS (R\$)</b> 50,25
--	-------------------------------	---	---------------------------------------	-----------------------------	---------------------------

**DEMONSTRATIVO DOS TRIBUTOS FEDERAIS**

<b>INSS (R\$)</b> 0,00	<b>IR (R\$)</b> 0,00	<b>CSLL (R\$)</b> 0,00	<b>COFINS (R\$)</b> 0,00	<b>PIS (R\$)</b> 0,00	<b>DESCONTO CONDICIONAL (R\$)</b> 0,00	<b>OUTRAS RETENÇÕES (R\$)</b> 0,00	<b>VALOR LÍQUIDO (R\$)</b> 2.500,00
---------------------------	-------------------------	---------------------------	-----------------------------	--------------------------	---	---------------------------------------	--

**OUTRAS INFORMAÇÕES**

(Valor Líquido = Valor Serviço - INSS - IR - CSLL - Outras Retenções - COFINS - PIS - Descontos Diversos - ISS Retido - Desconto Incondicional)

**ESTE DOCUMENTO FOI EMITIDO POR EMPRESA OPTANTE DO SIMPLES NACIONAL (Art. 23 da LC 123/2006), DEVENDO NESTA CONDIÇÃO O PRESTADOR INFORMAR A ALÍQUOTA ENTRE 2 A 5%, CONFORME TABELA DE ENQUADRAMENTO DE ACORDO COM O SEU FATURAMENTO. O RECOLHIMENTO DO ISSQN É REALIZADO VIA DAS EMITIDO PELA RECEITA FEDERAL DO BRASIL.**

Consulte a autenticidade deste documento acessando o site <https://mg-joaomonlevade-pm-nfs.cloud.el.com.br>



Consultas - Extrato de pagamentos e transferências  
Expansão A Ser Ocultada Versões Anteriores: Extrato de pagamentos;  
demonstrativo de pagamentos; relatório de pagamentos

SISBB - SISTEMA DE INFORMACOES BANCO DO BRASIL  
12/02/2026 - AUTOATENDIMENTO - 09.33.20  
2220902220 0001

Comprovante Pix

CLIENTE: ASSOC CAOPANHIA DO BEM  
AGENCIA: 2220-9 CONTA: 64.458-7

=====

SOBRE A TRANSACAO

=====

ID: E000000020251202163708431156344  
CNPJ DO PAGADOR: 19.090.278/0001-25  
VALOR: R\$1.595,00  
TARIFA: R\$10,00  
DATA: 02/12/2025 - 15:14:12

PAGO PARA: Shopping dos Bichos Clínica Veterina  
CNPJ: 41.057.739/0001-17  
CHAVE PIX: 41057739000117  
INSTITUICAO: 60746948 BCO BRADESCO S.A.  
AGENCIA: 1503 - CONTA: 000000000000854816  
TIPO DE CONTA: Conta Corrente

-----

Esta transação pode ser tarifada em até 0,99%,  
com valor máximo de R\$10,00. O valor definitivo  
poderá ser consultado no BBDPJ.

-----

Notificacao enviada em: 02/12/2025 - 15:14:13

=====

DOCUMENTO: 120201  
AUTENTICACAO SISBB: 7.9EA.845.286.4BE.6F4

=====

Central de Atendimento BB  
4004 0001  
Consultas, informacoes e servicos transacionais.

SAC BB  
0800 729 0722  
Informacoes, reclamacoes, cancelamento de produ-  
tos e servicos.

Ouvidoria  
0800 729 5678  
Reclamacoes nao solucionadas nos canais  
habituais agencia, SAC e Demais canais de  
atendimento.

Atendimento a deficientes auditivos ou fala  
0800 729 0088  
Informacoes, reclamacoes, cancelamento de cartao  
e outros produtos e servicos de Ouvidoria.

-----

Transação efetuada com sucesso por: JD745617 KAREN SARTORI LEMOS.



**7 – DESPESAS COM PRESTADORES DE SERVIÇOS - TERCEIRIZADOS**

(anexar cópias: doc. comprobatórios, contratos, RPA, comprovantes das transferências e orçamentos)

DESPESAS COM PRESTADORES DE SERVIÇOS - TERCEIRIZADOS								
ITEM	PRESTADOR DE SERVIÇO	DISCRIM. DO SERVIÇO PRESTADO	COMPROVANTES DAS DESPESAS			COMPROVANTE PAGAMENTO		
			DOC. FISCAL	Nº	EMIÇÃO DO DOC FISCAL	DATA DA TRANSF. ELET.	VALOR EM R\$	
1	Shopping dos Bichos	Serviços Veterinários	NFS-E	1	02/12/2025	R\$ 1.335,00	02/12/2025	
<b>TOTAL DESPESAS COM PRESTADORES DE SERVIÇOS - TERCEIRIZADOS</b>							<b>R\$ 1.335,00</b>	

**CARLOS AUGUSTO ARTHUSO**  
 CONTADOR

**KAREN SARTORI LEMOS**  
 PRESIDENTE

33  
K



**NOTA FISCAL DE SERVIÇOS ELETRÔNICA - NFS-e**  
**PREFEITURA MUNICIPAL DE JOÃO MONLEVADE**

Código de Verificação para Autenticação: be37368ba  
Endereço: João Monlevade -, Minas Gerais, MG, 35930-027  
CNPJ: 18.401.059/0001-57, E-mail: ESPINDOLAVX@GMAIL.COM



Emitido em 02/12/2025 09:05:00

<b>Data Fato Gerador</b> 02/12/2025	<b>Exigibilidade de ISS</b> Exigível	<b>Regime Tributário</b> Tributacao Normal	<b>Número RPS</b> -	<b>Serie RPS</b> -	<b>Nº da Nota Fiscal</b>  <b>1</b>
<b>Tipo de Recolhimento</b> Não Retido	<b>Simples</b> Optante	<b>Local de Prestação</b> 3136207 - João Monlevade - - MG	<b>Local de Recolhimento</b> 3136207 - João Monlevade - - MG		

**PRESTADOR**

**Razão Social: SB PRODUTOS E SERVIÇOS AGROVETERINARIOS LTDA**  
Nome Fantasia: SHOPPING DOS BICHOS CLINICA VETERINARIA E PET SHOP  
Endereço: Avenida AV. ARMANDO FAJARDO, 3600, SALA 01 SALA 02 - Loanda  
João Monlevade - - MG - CEP: 35931-017  
E-mail: eliezer@domuscontabil.com.br - Fone: (31)3850-3005 - Celular: - Site: .....  
Inscrição Estadual: ..... - Inscrição Municipal: 0002259732 - CPF/CNPJ: 41.057.739/0001-17

**TOMADOR**

**Razão Social: ASSOCIAÇÃO CAOPANHIA DO BEM- ENT- DE AMP- AOS ANIMAIS**  
Endereço: Rua BERNARDINO BRANDAO, 180, - ROSARIO  
João Monlevade - - MG - CEP: 35930156  
E-mail: recepcao@contabilidadeearthuso.com.br - Fone: 3138523113 - Celular:  
Inscrição Estadual: - Inscrição Municipal: 0000125285 - CPF/CNPJ: 19.090.278/0001-25

*[Handwritten signature]*

**SERVIÇO**

**5.08 - GUARDA, TRATAMENTO, AMESTRAMENTO, EMBELEZAMENTO, ALOJAMENTO E CONGÊNERES.**

**DISCRIMINAÇÃO DOS SERVIÇOS**

castração - R\$300,00  
consulta - R\$150,00  
diárias - R\$600,00  
anestesia - R\$130,00  
medicação - R\$25,00  
sedação - R\$120,00  
limpeza ferida - R\$90,00  
TOTAL R\$1415,00  
desconto R\$80,00  
VALOR LIQUIDO - R\$1335,00

**OBSERVAÇÃO**

<b>VALOR SERVIÇO (R\$)</b> 1.335,00	<b>DEDUÇÕES (R\$)</b> 0,00	<b>DESCONTO INCONDICIONAL (R\$)</b> 0,00	<b>BASE CÁLCULO (R\$)</b> 1.335,00	<b>ALÍQUOTA (%)</b> 3,00	<b>ISS (R\$)</b> 40,05
--	-------------------------------	---	---------------------------------------	-----------------------------	---------------------------

<b>DEMONSTRATIVO DOS TRIBUTOS FEDERAIS</b>					<b>DESCONTO (R\$) CONDICIONAL</b>	<b>OUTRAS (R\$) RETENÇÕES</b>	<b>VALOR LÍQUIDO (R\$)</b>
<b>INSS (R\$)</b>	<b>IR (R\$)</b>	<b>CSLL (R\$)</b>	<b>COFINS (R\$)</b>	<b>PIS (R\$)</b>			
0,00	0,00	0,00	0,00	0,00	0,00	0,00	1.335,00

**OUTRAS INFORMAÇÕES**

(Valor Líquido = Valor Serviço - INSS - IR - CSLL - Outras Retenções - COFINS - PIS - Descontos Diversos - ISS Retido - Desconto Incondicional)  
**ESTE DOCUMENTO FOI EMITIDO POR EMPRESA OPTANTE DO SIMPLES NACIONAL (Art. 23 da LC 123/2006), DEVENDO NESTA CONDIÇÃO O PRESTADOR INFORMAR A ALÍQUOTA ENTRE 2 A 5%, CONFORME TABELA DE ENQUADRAMENTO DE ACORDO COM O SEU FATURAMENTO. O RECOLHIMENTO DO ISSQN E REALIZADO VIA DAS EMITIDO PELA RECEITA FEDERAL DO BRASIL.**



## 5 – DESPESAS COM AQUISIÇÃO DE MATERIAL DE CONSUMO

(anexar cópias: documentos comprobatórios, comprovantes das transferências e orçamentos)

ITEM	FORNECEDOR	DISCRIMINAÇÃO DOS MATERIAIS ADQUIRIDOS	COMPROVANTES DAS DESPESAS			COMPROVANTE PAGAMENTO	
			DOC FISCAL	Nº	DATA DA EMISSÃO DO DOC FISCAL	VALOR (R\$)	DATA DA TRANSF. ELET.
1	Shopping dos Bichos	Produtos veterinários	Danfe NFC-E		02/12/2025	R\$ 250,00	02/12/2025
TOTAL DESPESAS COM AQUISIÇÃO DE MATERIAL DE CONSUMO							R\$ 250,00

CARLOS AUGUSTO-ARTHUSO  
CONTADOR

KAREN SARTORI LEMOS  
PRESIDENTE



**NOTA FISCAL DE SERVIÇOS ELETRÔNICA - NFSe**  
**PREFEITURA MUNICIPAL DE JOÃO MONLEVADE**

Codigo de Verificação para Autenticação: 50da07813

Endereço: João Monlevade -, Minas Gerais, MG, 35930-027  
CNPJ: 18.401.059/0001-57, E-mail: ESPINDOLAVX@GMAIL.COM



Emitido

<b>Data Fato Gerador</b> 02/12/2025	<b>Exigibilidade de ISS</b> Exigível	<b>Regime Tributário</b> Tributacao Normal	<b>Número RPS</b> -	<b>Serie RPS</b> -
<b>Tipo de Recolhimento</b> Não Retido	<b>Simplex</b> Optante	<b>Local de Prestação</b> 3136207 - João Monlevade - - MG	<b>Local de Recolhimento</b> 3136207 - João Monlevade - - MG	

**PRESTADOR**

**Razão Social: SB PRODUTOS E SERVIÇOS AGROVETERINARIOS LTDA**  
Nome Fantasia: SHOPPING DOS BICHOS CLINICA VETERINARIA E PET SHOP  
Endereço: Avenida AV. ARMANDO FAJARDO, 3600, SALA 01 SALA 02 - Loanda  
João Monlevade - - MG - CEP: 35931-017  
E-mail: eliezer@domuscontabil.com.br - Fone: (31)3850-3005 - Celular: - Site: .....  
Inscrição Estadual: ..... - Inscrição Municipal: 0002259732 - CPF/CNPJ: 41.057.739/0001-17

**TOMADOR**

**Razão Social: ASSOCIAÇÃO CAOPANHIA DO BEM- ENT- DE AMP- AOS ANIMAIS**  
Endereço: Rua BERNARDINO BRANDAO, 180, - ROSARIO  
João Monlevade - - MG - CEP: 35930156  
E-mail: recepcao@contabilidadearthuso.com.br - Fone: 3138523113 - Celular:  
Inscrição Estadual: - Inscrição Municipal: 0000125285 - CPF/CNPJ: 19.090.278/0001-25

**SERVIÇO**

**5.08 - GUARDA, TRATAMENTO, AMESTRAMENTO, EMBELEZAMENTO, ALOJAMENTO E CONGÊNERES.**

**DISCRIMINAÇÃO DOS SERVIÇOS**

09 BANHOS MINI - R\$180,00  
01 BANHO GRANDE R\$80,00

**OBSERVAÇÃO**

<b>VALOR SERVIÇO (R\$)</b> 260,00	<b>DEDUÇÕES (R\$)</b> 0,00	<b>DESCONTO INCONDICIONAL (R\$)</b> 0,00	<b>BASE CÁLCULO (R\$)</b> 260,00	<b>ALÍQUOTA (%)</b> 3,00			
<b>DEMONSTRATIVO DOS TRIBUTOS FEDERAIS</b>							
<b>INSS (R\$)</b> 0,00	<b>IR (R\$)</b> 0,00	<b>CSLL (R\$)</b> 0,00	<b>COFINS (R\$)</b> 0,00	<b>PIS (R\$)</b> 0,00	<b>DESCONTO CONDICIONAL (R\$)</b> 0,00	<b>OUTRAS RETENÇÕES (R\$)</b> 0,00	<b>VALOR</b>

**OUTRAS INFORMAÇÕES**

(Valor Líquido = Valor Serviço - INSS - IR - CSLL - Outras Retenções - COFINS - PIS - Descontos Diversos - ISS Retido - Desconto Incondicional)

**ESTE DOCUMENTO FOI EMITIDO POR EMPRESA OPTANTE DO SIMPLES NACIONAL(Art. 23 da LC 123/2006), DEVENDO NESTA CONDIÇÃO O F INFORMAR A ALÍQUOTA ENTRE 2 A 5%, CONFORME TABELA DE ENQUADRAMENTO DE ACORDO COM O SEU FATURAMENTO.O RECOLHIMI REALIZADO VIA DAS EMITIDO PELA RECEITA FEDERAL DO BRASIL.**

Consulte a autenticidade deste documento acessando o site <https://mg-joaomonlevade-pm->



**Consultas - Extrato de pagamentos e transferências**  
**Expansão A Ser Ocultada Versões Anteriores: Extrato de pagamentos;**  
**demonstrativo de pagamentos; relatório de pagamentos**

SISBB - SISTEMA DE INFORMACOES BANCO DO BRASIL  
 12/02/2026 - AUTOATENDIMENTO - 09.33.39  
 2220902220 0001

Comprovante Pix

CLIENTE: ASSOC CAOPANHIA DO BEM  
 AGENCIA: 2220-9 CONTA: 64.458-7

SOBRE A TRANSACAO

-----  
 ID: E0000000020251219171747031446103  
 CNPJ DO PAGADOR: 19.090.278/0001-25  
 VALOR: R\$2.190,00  
 TARIFA: R\$10,00  
 DATA: 19/12/2025 - 14:21:18  
 -----

PAGO PARA: Veterinaria Sao Vicente  
 CNPJ: 45.094.440/0001-93  
 CHAVE PIX: 45094440000193  
 INSTITUICAO: 01060307 CCLA UNIÃO DOS VALES DO PI  
 AGENCIA: 3164 - CONTA: 0000000000000487392  
 TIPO DE CONTA: Conta Corrente  
 -----

Esta transação pode ser tarifada em até 0,99%,  
 com valor máximo de R\$10,00. O valor definitivo  
 poderá ser consultado no BB DPJ.

-----  
 Notificacao enviada em: 19/12/2025 - 14:21:19  
 -----

DOCUMENTO: 121901  
 AUTENTICACAO SISBB: D.8CD.0D3.A06.BF0.D5D  
 -----

Central de Atendimento BB  
 4004 0001  
 Consultas, informacoes e servicos transacionais.

SAC BB  
 0800 729 0722  
 Informacoes, reclamacoes, cancelamento de produ-  
 tos e servicos.

Ouvidoria  
 0800 729 5678  
 Reclamacoes nao solucionadas nos canais  
 habituais agencia, SAC e Demais canais de  
 atendimento.

Atendimento a deficientes auditivos ou fala  
 0800 729 0088  
 Informacoes, reclamacoes, cancelamento de cartao  
 e outros produtos e servicos de Ouvidoria.

-----  
 Transação efetuada com sucesso por: JD745617 KAREN SARTORI LEMOS.

## 5 – DESPESAS COM AQUISIÇÃO DE MATERIAL DE CONSUMO

(anexar cópias: documentos comprobatórios, comprovantes das transferências e orçamentos)



DESPESAS COM AQUISIÇÃO DE MATERIAL DE CONSUMO							
ITEM	FORNECEDOR	DISCRIMINAÇÃO DOS MATERIAIS ADQUIRIDOS	COMPROVANTES DAS DESPESAS			COMPROVANTE PAGAMENTO	
			DOC FISCAL	Nº	DATA DA EMISSÃO DO DOC FISCAL	VALOR (R\$)	DATA DA TRANSF. ELET.
1	Veterinária São Vicente	Vacina V8	Danfe NFC-E	3482	16/12/2025	R\$ 2.190,00	19/12/2025
<b>TOTAL DESPESAS COM AQUISIÇÃO DE MATERIAL DE CONSUMO</b>						<b>R\$ 2.190,00</b>	

**CARLOS AUGUSTO ARTHUSO**  
 CONTADOR

*Karen Sartori Lemos*  
**KAREN SARTORI LEMOS**  
 PRESIDENTE

ENTIDADE DE AMPARO AOS ANIMAIS ABANDONADOS

Veterinaria Sao Vicente

Clinica Veterinaria Sao Vicente Ltda  
CNPJ: 45.094.440/0001-93 IM: 0002260669 IE: 0042581150017  
End.: Rua Hidelbrando Santana, 104  
Bairro: Rosario - Joao Monlevade/MG - 35930-158

**DANFE NFC-e - Documento Auxiliar da Nota  
Fiscal de Consumidor Eletrônica**  
Não permite aproveitamento de crédito do ICMS

Código	Descrição	Qtde Un	x	Valor Unitário	=	Valor Total
1080	VACINA V8 - NOBIVAC CANINE	50,0000	UN	80,0000		4.000,00
<b>Desconto:</b>						<b>1.810,00</b>
QTD. TOTAL DE ITENS:						50,00
VALOR TOTAL R\$:						2.190,00
<b>FORMA DE PAGAMENTO</b>						Valor Pago
Pagamento Instantâneo (Pix)						2.190,00
- Estático						
(TOTAL PAGO: R\$ 2.190,00)						
<b>TROCO R\$:</b>						<b>0,00</b>
Informação dos Tributos Totais Incidentes (Lei Federal 12.741 /2012)						305,07

Valor aproximado de tributos R\$ 305,07 (Fonte: IBPT),  
calculado com o percentual de 13,93%. Tributos calculados  
com base na tabela IBPT  
Valor do frete: R\$ 0,00

Número: 000000864 Série: 001 Emissão: 16/12/2025 15:48:36

**Via Consumidor**

Consulte pela chave de acesso em:

<https://portalsped.fazenda.mg.gov.br/portalfnce>

**CHAVE DE ACESSO**

3125 1245 0944 4000 0193 6500 1000 0008 6411 8251 6369

**CONSUMIDOR**

CNPJ: 19.090.278/0001-25 CAOPANHIA DO BEM

End.: Rua Bernardino Brandao, 180

Bairro: Rosario - Joao Monlevade/MG - 35930-156

Consulta via leitor de QR Code



Protocolo de Autorização  
131258676125010 16/12/2025 15:48:37

powered by eNotas Gateway

37  
W

*Handwritten signature*



**Clínica Veterinária Vida Vet**

Rua Raposos 273  
Lourdes, João Monlevade/MG - CEP: 35930-057  
(31) 99525-1441 - (31) 3193-0198

38  
u

**Orçamento**

**Código:** 21026  
**Tipo:**  
**Data:** 01/12/2025  
**Usuário:** Caixa Vida Vet

**Responsável:**  
ASSOCIAÇÃO CÃO PANHIA DO BEM (175)  
CNPJ: 19.090.278/0001-25  
Rua Bernardino Brandão - n 180 - Rosário - João Monlevade /MG, 35930-156  
(31) 99294-9140

Sem animal associado

Produto / Serviço	Funcionários	Valor
VACINA V8 (207) 50 DOSE x R\$ 45,00	Caixa Vida Vet	R\$ 2.250,00
Total líquido		R\$ 2.250,00
Válido até		31/12/2025

Autorizado em 01/12/2025

ASSOCIAÇÃO CÃO PANHIA DO BEM

Clínica Veterinária  
Vida Vet Ltda.  
42.012.683/0001-47

Obrigado e volte sempre

### Orçamento

**Código:** 12192

**Tipo:**

**Data:** 01/12/2025

**Usuário:** Vickson Patrick Ribeiro Fernandes

**Responsável:**

Cãopanhia do Bem (2)

CNPJ: 19.090.278/0001-25

Rua Bernardino Brandão - n 180 - Rosário - João Monlevade /MG, 35930-156  
(31) 99810-5633

### Sem animal associado

Produto / Serviço	Funcionários	Valor
<b>Vacina Polivalente Cão (V6/V8) (89)</b>	Vickson Patrick Ribeiro Fernandes	R\$ 4.000,00
50 UN x R\$ 80,00 com R\$ 1.600,00 de desconto		R\$ 2.400,00
	<b>Total bruto</b>	<b>R\$ 4.000,00</b>
	40% de desconto	R\$ 1.600,00
	<b>Total líquido</b>	<b>R\$ 2.400,00</b>
	<b>Válido até</b>	<b>08/12/2025</b>

### Observações

Vickson Patrick Ribeiro de Souza  
Médico Veterinário  
CRMV-MG 21419

Orçamento desconto máximo

Autorizado em \_\_\_\_ / \_\_\_\_ / \_\_\_\_

Cãopanhia do Bem

Obrigado pela preferência!



### Orçamento

**Código:** 4195

**Tipo:**

**Data:** 01/12/2025

**Usuário:** Laísa Britto Ferreira de Assis

**Responsável:**

CãoPanhia do Bem (56)

CNPJ: 19.090.278/0001-25

Rua Bernardino Brandão - n 180 - Rosário - João Monlevade /MG, 35930-156  
(31) 3852-3113

### Sem animal associado

Produto / Serviço	Funcionários	Valor
<b>VACINA V8 - NOBIVAC CANINE (1080)</b>		R\$ 4.000,00
50 UN x R\$ 80,00 com R\$ 1.810,00 de desconto	Laísa Britto Ferreira de Assis	R\$ 2.190,00
	Total bruto	R\$ 4.000,00
	45,25% de desconto	R\$ 1.810,00
	Total líquido	R\$ 2.190,00 ✓
	Válido até	31/12/2025

Autorizado em \_\_\_\_ / \_\_\_\_ / \_\_\_\_

\_\_\_\_\_  
CãoPanhia do Bem

*Assis*

Obrigado e volte sempre

**Consultas - Extrato de pagamentos e transferências**  
**Expansão A Ser Ocultada Versões Anteriores: Extrato de pagamentos;**  
**demonstrativo de pagamentos; relatório de pagamentos**

SISBB - SISTEMA DE INFORMACOES BANCO DO BRASIL  
12/02/2026 - AUTOATENDIMENTO - 09.33.52  
2220902220 0001

Comprovante Pix

CLIENTE: ASSOC CAOPANHIA DO BEM  
AGENCIA: 2220-9 CONTA: 64.458-7

=====

**SOBRE A TRANSACAO**

-----

ID: E000000020251223171839019707830  
CNPJ DO PAGADOR: 19.090.278/0001-25  
VALOR: R\$3.644,96  
TARIFA: R\$10,00  
DATA: 23/12/2025 - 14:30:12

-----

PAGO PARA: Centro Veterinario Villa Pet  
CNPJ: 44.361.461/0001-65  
CHAVE PIX: 44361461000165  
INSTITUICAO: 01644264 CCLA SICOOB CREDIMEPI  
AGENCIA: 4108 - CONTA: 000000000000561312  
IPO DE CONTA: Conta Corrente

-----

Esta transação pode ser tarifada em até 0,99%,  
com valor máximo de R\$10,00. O valor definitivo  
poderá ser consultado no BBDPJ.

-----

Notificacao enviada em: 23/12/2025 - 14:30:13

-----

DOCUMENTO: 122301  
AUTENTICACAO SISBB: 3.E9D.EEB.BEC.287.CDB

-----

Central de Atendimento BB  
4004 0001  
Consultas, informacoes e servicos transacionais.

SAC BB  
0800 729 0722  
Informacoes, reclamacoes, cancelamento de produ-  
tos e servicos.

Ouvidoria  
0800 729 5678  
Reclamacoes nao solucionadas nos canais  
habituais agencia, SAC e Demais canais de  
atendimento.

Atendimento a deficientes auditivos ou fala  
0800 729 0088  
Informacoes, reclamacoes, cancelamento de cartao  
e outros produtos e servicos de Ouvidoria.

-----

Transação efetuada com sucesso por: JD745617 KAREN SARTORI LEMOS.

**7 – DESPESAS COM PRESTADORES DE SERVIÇOS - TERCEIRIZADOS**

(anexar cópias: doc. comprobatórios, contratos, RPA, comprovantes das transferências e orçamentos)



ITEM	PRESTADOR DE SERVIÇO	DISCRIM. DO SERVIÇO PRESTADO	COMPROVANTES DAS DESPESAS			COMPROVANTE PAGAMENTO		
			DOC. FISCAL	Nº	DATA DA EMISSÃO DO DOC FISCAL	VALOR EM R\$	DATA DA TRANSF. ELET.	
1	Centro Vetrinário Villa Pet	Serviços Veterinários	NFS-E	2657		R\$ 1.388,07		
2	Centro Vetrinário Villa Pet	Serviços Veterinários	NFS-E	2658	03/12/2025	R\$ 225,00	23/12/2025	
3	Centro Vetrinário Villa Pet	Serviços Veterinários	NFS-E	2659		R\$ 79,84		
<b>TOTAL DESPESAS COM PRESTADORES DE SERVIÇOS - TERCEIRIZADOS</b>							<b>R\$ 1.692,91</b>	

  
**CARLOS AUGUSTO ARTURISO**

CONTADOR

ENTIDADE DE AMPARO AOS ANIMAIS ABANDONADOS

**Karen Sartori Lemos**  
 KAREN SARTORI LEMOS

PRESIDENTE



**CENTRO VETERINARIO VILLA PET LTDA**  
 Avenida Wilson Alvarenga, 03 Loja 02  
 Belmonte - João Monlevade - MG - 35930292  
 TELEFONE: 31992026758  
 EMAIL: centroveterinariovillapet@gmail.com  
 CNPJ: 44.361.461/0001-65  
 INSCRIÇÃO MUNICIPAL: 0002260509

NÚMERO DA NOTA  
**2657**  
 COMPETÊNCIA  
**12/2025**  
 CÓDIGO DE VERIFICAÇÃO  
**RPS2817**  
 DATA DE EMISSÃO  
**03/12/2025 00:00:00**

DADOS DO TOMADOR

NOME / RAZÃO SOCIAL Caopanhia do Bem		E-MAIL sartori.karen@hotmail.com		TELEFONE --	
ENDEREÇO Rua Bernardino Brandão, 180			BAIRRO / DISTRITO Rosário		CEP 35930156
MUNICÍPIO João Monlevade	UF MG	PAÍS Brasil	CPF / CNPJ / OUTROS 19.090.278/0001-25	INSCRIÇÃO MUNICIPAL	INSCRIÇÃO ESTADUAL

DISCRIMINAÇÃO DOS SERVIÇOS

- 1 fiscal referente aos serviços:
- Consulta Plantão Noite (19 às 8hrs) - 1x R\$180,00. Total: R\$180,00
  - Sutura Simples - 1x R\$84,00. Total: R\$84,00
  - Medicação Interna Classe II - 4x R\$68,52. Total: R\$274,07
  - Diária Internação - 5x R\$100,00. Total: R\$500,00
  - Banho porte médio 01 - 1x R\$60,00. Total: R\$60,00
  - Ultrassonografia Abdominal/Tórax - 1x R\$290,00. Total: R\$290,00

*Handwritten signature*

CÓDIGO DO SERVIÇO

5.01 / 5.01 - Atividades veterinárias

MUNICÍPIO ONDE O SERVIÇO FOI PRESTADO

3136207 / João Monlevade

NATUREZA DA OPERAÇÃO

Exigível

REGIME ESPECIAL DE TRIBUTAÇÃO: ME EPP - Simples Nacional

<b>VALOR DOS SERVIÇOS:</b>	<b>R\$ 1388,07</b>		
(-) DESCONTOS:	R\$ 0,00	(-) DEDUÇÕES:	R\$ 0,00
(-) RETENÇÕES FEDERAIS:	R\$ 0,00	(=) BASE DE CÁLCULO:	R\$ 1388,07
(-) ISS RETIDO NA FONTE:	R\$ 0,00	(x) ALÍQUOTA:	3,02%
<b>VALOR LÍQUIDO:</b>	<b>R\$ 1388,07</b>	(=) VALOR DO ISS:	R\$ 41,92

RETENÇÕES FEDERAIS

PIS: R\$ 0,00 COFINS: R\$ 0,00 IR: R\$ 0,00 CSLL: R\$ 0,00 INSS: R\$ 0,00

OUTRAS INFORMAÇÕES

Valor aproximado dos tributos: R\$ 83,28. Fonte: IBPT.

(W)



CENTRO VETERINÁRIO VILLA PET LTDA  
 Avenida Wilson Alvarenga, 03-Loja 02  
 Belmonte - João Monlevade - MG - 35930292  
 TELEFONE: 31992026758  
 EMAIL: centroveterinariovillapet@gmail.com  
 CNPJ: 44.361.461/0001-65  
 INSCRIÇÃO MUNICIPAL: 0002260509

NÚMERO DA NOTA  
 2658  
 COMPETÊNCIA  
 12/2025  
 CÓDIGO DE VERIFICAÇÃO  
 RPS2818  
 DATA DE EMISSÃO  
 03/12/2025 00:00:00

DADOS DO TOMADOR

NOME / RAZÃO SOCIAL Cãopanhia do Bem		E-MAIL sartori.karen@hotmail.com		TELEFONE -	
ENDEREÇO Rua Bernardino Brandão, 180			BAIRRO / DISTRITO Rosário		CEP 35930156
MUNICÍPIO João Monlevade	UF MG	PAÍS Brasil	CPF / CNPJ / OUTROS 19.090.278/0001-25	INSCRIÇÃO MUNICIPAL	INSCRIÇÃO ESTADUAL

DISCRIMINAÇÃO DOS SERVIÇOS

fiscal referente aos serviços:  
 - Radiografia - 1x R\$225,00. Total: R\$225,00

*Handwritten signature*

CÓDIGO DO SERVIÇO

5.02 / 5.02 - Serviços de diagnóstico por imagem com uso de radiação ionizante, exceto tomografia

MUNICÍPIO ONDE O SERVIÇO FOI PRESTADO  
 3136207 / João Monlevade

NATUREZA DA OPERAÇÃO  
 Exigível

REGIME ESPECIAL DE TRIBUTAÇÃO: ME EPP - Simples Nacional

<b>VALOR DOS SERVIÇOS:</b>	<b>R\$ 225,00</b>		
(-) DESCONTOS:	R\$ 0,00	(-) DEDUÇÕES:	R\$ 0,00
(-) RETENÇÕES FEDERAIS:	R\$ 0,00	(=) BASE DE CÁLCULO:	R\$ 225,00
(-) ISS RETIDO NA FONTE:	R\$ 0,00	(x) ALÍQUOTA:	3,02 %
<b>VALOR LÍQUIDO:</b>	<b>R\$ 225,00</b>	(=) VALOR DO ISS:	R\$ 6,80

RETENÇÕES FEDERAIS

PIS: R\$ 0,00 COFINS: R\$ 0,00 IR: R\$ 0,00 CSLL: R\$ 0,00 INSS: R\$ 0,00

OUTRAS INFORMAÇÕES

Valor aproximado dos tributos: R\$ 13,50. Fonte: IBPT.

45  
lu



**CENTRO VETERINARIO VILLA PET LTDA**  
 Avenida Wilson Alvarenga, 03 Loja 02  
 Belmonte - João Monlevade - MG - 35930292  
 TELEFONE: 31992026758  
 EMAIL: centroveterinariovillapet@gmail.com  
 CNPJ: 44.361.461/0001-65  
 INSCRIÇÃO MUNICIPAL: 0002260509

**NÚMERO DA NOTA**  
 2659  
**COMPETÊNCIA**  
 12/2025  
**CÓDIGO DE VERIFICAÇÃO**  
 RPS2819  
**DATA DE EMISSÃO**  
 03/12/2025 00:00:00

**DADOS DO TOMADOR**

<b>NOME / RAZÃO SOCIAL</b> Cãopanhia do Bem		<b>E-MAIL</b> sartori.karen@hotmail.com		<b>TELEFONE</b> -	
<b>ENDEREÇO</b> Rua Bernardino Brandão, 180			<b>BAIRRO / DISTRITO</b> Rosário		<b>CEP</b> 35930156
<b>MUNICÍPIO</b> João Monlevade	<b>UF</b> MG	<b>PAÍS</b> Brasil	<b>CPF / CNPJ / OUTROS</b> 19.090.278/0001-25	<b>INSCRIÇÃO MUNICIPAL</b>	<b>INSCRIÇÃO ESTADUAL</b>

**DISCRIMINAÇÃO DOS SERVIÇOS**

a fiscal referente aos serviços:  
 - Citologia 1 Local - Devetis - 2 Dias - 1x R\$79,84. Total: R\$79,84

flavio

<b>CÓDIGO DO SERVIÇO</b> 5.01 / 5.01 - Atividades veterinárias	<b>NATUREZA DA OPERAÇÃO</b> Exigível
<b>MUNICÍPIO ONDE O SERVIÇO FOI PRESTADO</b> 3136207 / João Monlevade	<b>REGIME ESPECIAL DE TRIBUTAÇÃO: ME EPP - Simples Nacional</b>

<b>VALOR DOS SERVIÇOS:</b>	R\$ 79,84	<b>(-) DEDUÇÕES:</b>	R\$ 0,00
<b>(-) DESCONTOS:</b>	R\$ 0,00	<b>(=) BASE DE CÁLCULO:</b>	R\$ 79,84
<b>(-) RETENÇÕES FEDERAIS:</b>	R\$ 0,00	<b>(x) ALÍQUOTA:</b>	3,02 %
<b>(-) ISS RETIDO NA FONTE:</b>	R\$ 0,00	<b>(=) VALOR DO ISS:</b>	R\$ 2,41
<b>VALOR LÍQUIDO:</b>	R\$ 79,84		

**RETENÇÕES FEDERAIS**  
 PIS: R\$ 0,00 COFINS: R\$ 0,00 IR: R\$ 0,00 CSLL: R\$ 0,00 INSS: R\$ 0,00

**OUTRAS INFORMAÇÕES**

Valor aproximado dos tributos: R\$ 4,79. Fonte: IBPT.

## 5 -- DESPESAS COM AQUISIÇÃO DE MATERIAL DE CONSUMO

(anexar cópias: documentos comprobatórios, comprovantes das transferências e orçamentos)



ITEM	FORNECEDOR	DISCRIMINAÇÃO DOS MATERIAIS ADQUIRIDOS	COMPROVANTES DAS DESPESAS			COMPROVANTE PAGAMENTO	
			DOC FISCAL	Nº	DATA DA EMISSÃO DO DOC FISCAL	VALOR (R\$)	DATA DA TRANSF. ELET.
1	Centro Vetrinário Villa Pet	Produtos veterinários	Danfe NFC-E	5330		R\$ 86,40	
2	Centro Vetrinário Villa Pet	Produtos veterinários	Danfe NFC-E	5331		R\$ 139,00	
3	Centro Vetrinário Villa Pet	Produtos veterinários	Danfe NFC-E	5332		R\$ 252,16	
4	Centro Vetrinário Villa Pet	Produtos veterinários	Danfe NFC-E	5333		R\$ 100,00	
5	Centro Vetrinário Villa Pet	Produtos veterinários	Danfe NFC-E	5334		R\$ 233,18	
6	Centro Vetrinário Villa Pet	Produtos veterinários	Danfe NFC-E	5335	03/12/2025	R\$ 68,00	23/12/2025
7	Centro Vetrinário Villa Pet	Produtos veterinários	Danfe NFC-E	5336		R\$ 572,92	
8	Centro Vetrinário Villa Pet	Produtos veterinários	Danfe NFC-E	5337		R\$ 350,57	
9	Centro Vetrinário Villa Pet	Produtos veterinários	Danfe NFC-E	5338		R\$ 31,50	
10	Centro Vetrinário Villa Pet	Produtos veterinários	Danfe NFC-E	5346		R\$ 104,83	
11	Centro Vetrinário Villa Pet	Produtos veterinários	Danfe NFC-E	2713		R\$ 13,49	
<b>TOTAL DESPESAS COM AQUISIÇÃO DE MATERIAL DE CONSUMO</b>						<b>R\$ 1.952,05</b>	

*Karen Sartori Lemos*  
KAREN SARTORI LEMOS

PRESIDENTE

ENTIDADE DE AMPARO AOS ANIMAIS ABANDONADOS

CONTADOR

*[Handwritten signature]*  
CAROLINA AUGUSTA ARTHUR

46

CENTRO VETERINARIO VILLA PET LTDA

CNPJ: 44.361.461/0001-65 IM: 0002260509 IE: 0042181560048

End.: Avenida Wilson Alvarenga, 03 Loja 02  
Bairro: Belmonte - Joao Monlevade/MG - 35930-292

**DANFE NFC-e - Documento Auxiliar da Nota Fiscal de Consumidor Eletrônica**  
Não permite aproveitamento de crédito do ICMS

Código	Descrição	Qtde Un	x	Valor Unitário	=	Valor Total
350	Sec Lac 20 (Comprimido)					
	6,0000 Compri			14,4000		86,40
QTD. TOTAL DE ITENS:						6,00
VALOR TOTAL R\$:						86,40
<b>FORMA DE PAGAMENTO</b>						<b>Valor Pago</b>
Outros						86,40
(TOTAL PAGO: R\$ 86,40)						
TROCO R\$:						0,00
Informação dos Tributos Totais Incidentes (Lei Federal 12.741 /2012)						21,99

Valor aproximado de tributos R\$ 21,99 (Fonte: IBPT), calculado com o percentual de 25,45%. Tributos calculados com base na tabela IBPT  
Valor do frete: R\$ 0,00

Número: 000005330 Série: 001 Emissão: 02/12/2025 17:20:41

**Via Consumidor**

Consulte pela chave de acesso em:  
<https://portalsped.fazenda.mg.gov.br/portalnfce>

**CHAVE DE ACESSO**

3125 1244 3614 6100 0165 6500 1000 0053 3010 2025 2415

**CONSUMIDOR**

CNPJ: 19.090.278/0001-25 CAOPANHIA DO BEM

End.: Rua Bernardino Brandao, 180  
Bairro: Rosario - Joao Monlevade/MG - 35930-156

Consulta via leitor de QR Code



Protocolo de Autorização  
131258526020703 02/12/2025 17:20:42

48

(W)

*Handwritten signature*

CENTRO VETERINARIO VILLA PET LTDA

CNPJ: 44.361.461/0001-65 IM: 0002260509 IE: 0042181560048

End.: Avenida Wilson Alvarenga, 03 Loja 02  
Bairro: Belmonte - Joao Monlevade/MG - 35930-292

**DANFE NFC-e - Documento Auxiliar da Nota Fiscal de Consumidor Eletrônica**  
Não permite aproveitamento de crédito do ICMS

48  
K

Código	Descrição	Qtde Un	x	Valor Unitário	=	Valor Total
513	Coleira Scalibor 65cm - 25GR	1,0000	UN	139,0000		139,00

QTD. TOTAL DE ITENS: 1,00

VALOR TOTAL R\$: 139,00

**FORMA DE PAGAMENTO** Valor Pago

Outros 139,00

(TOTAL PAGO: R\$ 139,00)

TROCO R\$: 0,00

Informação dos Tributos Totais Incidentes 43,72  
(Lei Federal 12.741 /2012)

Valor aproximado de tributos R\$ 43,72 (Fonte: IBPT),  
calculado com o percentual de 31,45%. Tributos calculados  
com base na tabela IBPT.  
Valor do frete: R\$ 0,00

Número: 000005331 Série: 001 Emissão: 02/12/2025 17:20:41

**Via Consumidor**

Consulte pela chave de acesso em:  
<https://portalsped.fazenda.mg.gov.br/portalfnce>

**CHAVE DE ACESSO**

3125 1244 3614 6100 0165 6500 1000 0053 34 10 2025 2412

**CONSUMIDOR**

CNPJ: 19.090.278/0001-25 CAOPANHIA DO BEM

End.: Rua Bernardino Brandao, 180  
Bairro: Rosario - Joao Monlevade/MG - 35930-156

Consulta via leitor de QR Code



Protocolo de Autorização  
131258526020581 02/12/2025 17:20:42

*Handwritten signature*

CENTRO-VETERINARIO VILLA PET LTDA

CNPJ: 44.361.461/0001-65 IM: 0002260509 IE: 0042181560048

End.: Avenida Wilson Alvarenga, 03 Loja 02  
Bairro: Belmonte - Joao Monlevade/MG - 35930-292

**DANFE NFC-e - Documento Auxiliar da Nota Fiscal de Consumidor Eletrônica**  
Não permite aproveitamento de crédito do ICMS

Código	Descrição	Qtde Un	x	Valor Unitário	=	Valor Total
88	Vacina Polivalente Cao (V6/V8)	1,0000	UN	80,0000		80,00
659	Oxcell 1000	1,0000	UN	187,1300		187,13
<b>Desconto: 14,97</b>						<b>172,16</b>
QTD. TOTAL DE ITENS:						2,00
VALOR TOTAL R\$:						252,16
<b>FORMA DE PAGAMENTO</b>						<b>Valor Pago</b>
Outros						252,16
(TOTAL PAGO: R\$ 252,16)						
TROCO R\$:						0,00
Informação dos Tributos Totais Incidentes (Lei Federal 12.741 /2012)						74,98

Valor aproximado de tributos R\$ 74,98 (Fonte: IBPT),  
calculado com o percentual de 29,74%. Tributos calculados  
com base na tabela IBPT  
Valor do frete: R\$ 0,00

Número: 000005332 Série: 001 Emissão: 02/12/2025 17:20:41

**Via Consumidor**

Consulte pela chave de acesso em:  
<https://portalsped.fazenda.mg.gov.br/portalfnce>

**CHAVE DE ACESSO**

3125 1244 3614 6100 0165 6500 1000 0053 3210 2025 2410

**CONSUMIDOR**

CNPJ: 19.090.278/0001-25 CAOPANHIA DO BEM

End.: Rua Bernardino Brandao, 180  
Bairro: Rosario - Joao Monlevade/MG - 35930-156

Consulta via leitor de QR Code



Protocolo de Autorização  
131258526020917 02/12/2025 17:20:42

49



*Handwritten signature*

CENTRO VETERINARIO VILLA PET LTDA  
CNPJ: 44.361.461/0001-65 IM: 0002260509 IE: 0042181560048  
End.: Avenida Wilson Alvarenga, 03 Loja 02  
Bairro: Belmonte - Joao Monlevade/MG - 35930-292

(V)

**DANFÉ NFC-e - Documento Auxiliar da Nota Fiscal de Consumidor Eletrônica**  
Não permite aproveitamento de crédito do ICMS

Código	Descrição	Qtde Un	x	Valor Unitário	=	Valor Total
1293	Racao Quatree Gourmet Adulto Racas Medias	1,0000	SC	145,0000		145,00
<b>Desconto:</b> 45,00						<b>100,00</b>
QTD. TOTAL DE ITENS:						1,00
VALOR TOTAL R\$:						100,00
<b>FORMA DE PAGAMENTO</b>						<b>Valor Pago</b>
Outros						100,00
(TOTAL PAGO: R\$ 100,00)						
TROCO R\$:						0,00
Informação dos Tributos Totais Incidentes (Lei Federal 12.741 /2012)						21,69

Valor aproximado de tributos R\$ 21,69 (Fonte: IBPT), calculado com o percentual de 21,69%. Tributos calculados com base na tabela IBPT  
Valor do frete: R\$ 0,00

Número: 000005333 Série: 001 Emissão: 02/12/2025 17:20:41

*duo*

**Via Consumidor**

Consulte pela chave de acesso em:  
<https://portalsped.fazenda.mg.gov.br/portalfnce>

**CHAVE DE ACESSO**

3125 1244 3614 6100 0165 6500 1000 0053 3310 2025 2417

**CONSUMIDOR**

CNPJ: 19.090.278/0001-25 CAOPANHIA DO BEM

End.: Rua Bernardino Brandao, 180  
Bairro: Rosario - Joao Monlevade/MG - 35930-156

Consulta via leitor de QR Code



Protocolo de Autorização  
131258526020919 02/12/2025 17:20:42

Centro Veterinario Villa Pet

CENTRO VETERINARIO VILLA PET LTDA

CNPJ: 44.361.461/0001-65 IM: 0002260509 IE: 0042181560048

End.: Avenida Wilson Alvarenga, 03 Loja 02

Bairro: Belmonte - Joao Monlevade/MG - 35930-292

**DANFE NFC-e - Documento Auxiliar da Nota Fiscal de Consumidor Eletrônica**

Não permite aproveitamento de crédito do ICMS

Código	Descrição	Qtde Un	x	Valor Unitário	=	Valor Total
1283	Nexgard Spectra - 30 a 60Kg	1,0000	UN	176,4000		176,40
<b>Desconto:</b> 8,82						167,58
1537	Quatree Select Power KG	1,0000	KG	13,9000		13,90
1654	Quatree Sache Cao Adulto - Sabor Carne 100g	1,0000	UN	4,8000		4,80
504	Vetmax Plus C/4 Comprimidos	1,0000	UN	46,9000		46,90
QTD. TOTAL DE ITENS:						4,00
VALOR TOTAL R\$:						233,18
<b>FORMA DE PAGAMENTO</b>						<b>Valor Pago</b>
Outros						233,18
(TOTAL PAGO: R\$ 233,18)						
TROCO R\$:						0,00
Informação dos Tributos Totais Incidentes (Lei Federal 12.741 /2012)						58,54

Valor aproximado de tributos R\$ 58,54 (Fonte: IBPT), calculado com o percentual de 25,11%. Tributos calculados com base na tabela IBPT  
Valor do frete: R\$ 0,00

Número: 000005334 Série: 001 Emissão: 02/12/2025 17:20:41

**Via Consumidor**

Consulte pela chave de acesso em:  
<https://portalsped.fazenda.mg.gov.br/portalfnce>

**CHAVE DE ACESSO**

3125-1244 3614 6100 0165 6500 1000 0053 3410 2025 2414

**CONSUMIDOR**

CNPJ: 19.090.278/0001-25 CAOPANHIA DO BEM

End.: Rua Bernardino Brandão, 180

Bairro: Rosario - Joao Monlevade/MG - 35930-156

Consulta via leitor de QR Code



Protocolo de Autorização  
131258526020704 02/12/2025 17:20:42

powered by eNotas Gateway

Centro Veterinario Villa Pet

CENTRO VETERINARIO VILLA PET LTDA

CNPJ: 44.361.461/0001-65 IM: 0002260509 IE: 0042181560048

End.: Avenida Wilson Alvarenga, 03 Loja 02

Bairro: Belmonte - Joao Monlevade/MG - 35930-292

**DANFE NFC-e - Documento Auxiliar da Nota Fiscal de Consumidor Eletrônica**  
Não permite aproveitamento de crédito do ICMS

Código	Descrição	Qtde Un	x	Valor Unitário	=	Valor Total
88	Vacina Polivalente Cao (V6/V8)	1,0000	UN	80,0000		80,00
<b>Desconto:</b> 12,00						68,00
QTD. TOTAL DE ITENS:						1,00
VALOR TOTAL R\$:						68,00
<b>FORMA DE PAGAMENTO</b>						Valor Pago
Outros						68,00
(TOTAL PAGO: R\$ 68,00)						
TROCO R\$:						0,00
Informação dos Tributos Totais Incidentes (Lei Federal 12.741 /2012)						18,18

Valor aproximado de tributos R\$ 18,18 (Fonte: IBPT),  
calculado com o percentual de 26,74%. Tributos calculados  
com base na tabela IBPT  
Valor do frete: R\$ 0,00

Número: 000005335 Série: 001 Emissão: 02/12/2025 17:20:41

**Via Consumidor**

Consulte pela chave de acesso em:

<https://portalsped.fazenda.mg.gov.br/portalfnce>

**CHAVE DE ACESSO**

3125 1244 3614 6100 0165 6500 1000 0053 3510 2025 2411

**CONSUMIDOR**

CNPJ: 19.090.278/0001-25 CAOPANHIA DO BEM

End.: Rua Bernardino Brandão, 180

Bairro: Rosario - Joao Monlevade/MG - 35930-156

Consulta via leitor de QR Code



Protocolo de Autorização  
131258526020610 02/12/2025 17:20:42

powered by eNotas Gateway

52

(K)

quor

CENTRO VETERINARIO VILLA PET LTDA

CNPJ: 44.361.461/0001-65 IM: 0002260509 IE: 0042181560048  
End.: Avenida Wilson Alvarenga, 03 Loja 02  
Bairro: Belmonte - Joao Monlevade/MG - 35930-292

53  
K

**DANFE NFC-e - Documento Auxiliar da Nota Fiscal de Consumidor Eletrônica**  
Não permite aproveitamento de crédito do ICMS

Código	Descrição	Qtde Un	x	Valor Unitário	=	Valor Total
1082	Gaviz V 20mg	1,0000	UN	36,9900		36,99
Desconto: 2,22						34,77
467	Simparic 20MG - 5,1 a 10kg	1,0000	BL	94,8000		94,80
Desconto: 5,69						89,11
1160	Hidrapet Capsula	1,0000	UN	99,7000		99,70
Desconto: 5,98						93,72
1274	Refos Derme	1,0000	UN	108,0000		108,00
Desconto: 6,48						101,52
1302	Racao Quatree Supreme Dermato Adulto Kg	5,0000	KG	21,0000		105,00
Desconto: 6,30						98,70
1267	Hexadene 250ml	1,0000	UN	165,0000		165,00
Desconto: 9,90						155,10
QTD. TOTAL DE ITENS:						10,00
VALOR TOTAL R\$:						572,92
<b>FORMA DE PAGAMENTO</b>						<b>Valor Pago</b>
Outros						572,92
(TOTAL PAGO: R\$ 572,92)						
TRÓCO R\$:						0,00
Informação dos Tributos Totais Incidentes (Lei Federal 12.741 /2012)						161,74

Aug

Valor aproximado de tributos R\$ 161,74 (Fonte: IBPT), calculado com o percentual de 28,23%. Tributos calculados com base na tabela IBPT  
Valor do frete: R\$ 0,00

Número: 000005336 Série: 001 Emissão: 02/12/2025 17:20:42

**Via Consumidor**

Consulte pela chave de acesso em:  
<https://portalsped.fazenda.mg.gov.br/portalfnce>

**CHAVE DE ACESSO**

3125 1244 3614 6100 0165 6500 1000 0053 3610 2025 2419

**CONSUMIDOR**

CNPJ: 19.090.278/0001-25 CAOPANHIA DO BEM  
End.: Rua Bernardino Brandao, 180  
Bairro: Rosario - Joao Monlevade/MG - 35930-156

Consulta via leitor de QR Code



Protocolo de Autorização  
131258526020943 02/12/2025 17:20:43

CENTRO VETERINARIO VILLA PET LTDA

CNPJ: 44.361.461/0001-65 IM: 0002260509 IE: 0042181560048

End.: Avenida Wilson Alvarenga, 03 Loja 02

Bairro: Belmonte - Joao Monlevade/MG - 35930-292

**DANFE NFC-e - Documento Auxiliar da Nota  
Fiscal de Consumidor Eletrônica**  
Não permite aproveitamento de crédito do ICMS

Código	Descrição	Qtde Un	x	Valor Unitário	=	Valor Total
1244	Predivet 20mg	1,0000	UN	32,0700		32,07
1033	Agemox CL 250	1,0000	UN	99,7000		99,70
504	Vetmax Plus C/4 Comprimidos	1,0000	UN	46,9000		46,90
468	Simparic 40MG - 10,1 a 20kg	1,0000	BL	118,0000		118,00
529	Furanil Pomada 50g	1,0000	FR	53,9000		53,90

QTD. TOTAL DE ITENS: 5,00

VALOR TOTAL R\$: 350,57

**FORMA DE PAGAMENTO** Valor Pago

Outros 350,57

(TOTAL PAGO: R\$ 350,57)

TROCO R\$: 0,00

Informação dos Tributos Totais Incidentes 91,14  
(Lei Federal 12.741 /2012)

Valor aproximado de tributos R\$ 91,14 (Fonte: IBPT),  
calculado com o percentual de 26,00%. Tributos calculados  
com base na tabela IBPT  
Valor do frete: R\$ 0,00

Número: 000005337 Série: 001 Emissão: 02/12/2025 17:20:42

**Via Consumidor**

Consulte pela chave de acesso em:  
<https://portalsped.fazenda.mg.gov.br/portalfnce>

**CHAVE DE ACESSO**

3125 1244 3614 6100 0165 6500 1000 0053 3710 2025 2424

**CONSUMIDOR**

CNPJ: 19.090.278/0001-25 CAOPANHIA DO BEM

End.: Rua Bernardino Brandao, 180

Bairro: Rosario - Joao Monlevade/MG - 35930-156

Consulta via leitor de QR Code



Protocolo de Autorização  
131258526021064 02/12/2025 17:20:43

powered by eNotas Gateway



*Handwritten signature*

CENTRO VETERINARIO VILLA PET LTDA

CNPJ: 44.361.461/0001-65 IM: 0002260509 IE: 0042181560048

End.: Avenida Wilson Alvarenga, 03 Loja 02

Bairro: Belmonte - Joao Monlevade/MG - 35930-292

**DANFE NFC-e - Documento Auxiliar da Nota Fiscal de Consumidor Eletrônica**  
Não permite aproveitamento de crédito do ICMS

Código	Descrição	Qtde Un	x	Valor Unitário	=	Valor Total
400	Colar Elizabetano Cao	1,0000	UN	23,7000		23,70
413	Granplus Sache Gato Castrado - Sabor Ovelha	2,0000	UN	3,9000		7,80
QTD. TOTAL DE ITENS:						3,00
VALOR TOTAL R\$:						31,50
<b>FORMA DE PAGAMENTO</b>						<b>Valor Pago</b>
Outros						31,50
(TOTAL PAGO: R\$ 31,50)						
TROCO R\$:						0,00
Informação dos Tributos Totais Incidentes (Lei Federal 12.741 /2012)						9,91

Valor aproximado de tributos R\$ 9,91 (Fonte: IBPT), calculado com o percentual de 31,46%. Tributos calculados com base na tabela IBPT  
Valor do frete: R\$ 0,00

Número: 000005338 Série: 001 Emissão: 02/12/2025 17:24:24

**Via Consumidor**

Consulte pela chave de acesso em:  
<https://portalsped.fazenda.mg.gov.br/portalfnce>

**CHAVE DE ACESSO**

3125 1244 3614 6100 0165 6500 1000 0053 3810 2025 2243

**CONSUMIDOR**

CNPJ: 19.090.278/0001-25 CAOPANHIA DO BEM

End.: Rua Bernardino Brandao, 180  
Bairro: Rosario - Joao Monlevade/MG - 35930-156

Consulta via leitor de QR Code



Protocolo de Autorização  
131258526085959 02/12/2025 17:24:25

55

(K)

*[Handwritten signature]*

CENTRO VETERINARIO VILLA PET LTDA  
CNPJ: 44.361.461/0001-65 IM: 0002260509 IE: 0042181560048  
End.: Avenida Wilson Alvarenga, 03 Loja 02  
Bairro: Belmonte - Joao Monlevade/MG - 35930-292

56

W

**DANFE NFC-e - Documento Auxiliar da Nota Fiscal de Consumidor Eletrônica**  
Não permite aproveitamento de crédito do ICMS

Código	Descrição	Qtde Un	x	Valor Unitário	=	Valor Total
1654	Quatree Satche Cao Adulto - Sabor Carne 100g	1,0000	UN	4,8000		4,80
QTD. TOTAL DE ITENS:						1,00
VALOR TOTAL R\$:						4,80
<b>FORMA DE PAGAMENTO</b>						<b>Valor Pago</b>
Cartão de Crédito						4,17
Pagamento Instantâneo (Pix)						0,54
- Estático						
Outros						0,09
(TOTAL PAGO: R\$ 4,80)						
TROCO R\$:						0,00
Informação dos Tributos Totais Incidentes (Lei Federal 12.741 /2012)						1,71

Valor aproximado de tributos R\$ 1,71 (Fonte: IBPT), calculado com o percentual de 35,63%. Tributos calculados com base na tabela IBPT  
Valor do frete: R\$ 0,00

Número: 000005345 Série: 001 Emissão: 03/12/2025 15:40:38

**Via Consumidor**

Consulte pela chave de acesso em:  
<https://portalsped.fazenda.mg.gov.br/portalfnce>

**CHAVE DE ACESSO**

3125 1244 3614 6100 0165 6500 1000 0053 4510 1825 3380

**CONSUMIDOR**

CNPJ: 19.090.278/0001-25 CAOPANHIA DO BEM  
End.: Rua Bernardino Brandao, 180  
Bairro: Rosario - Joao Monlevade/MG - 35930-156

Consulta via leitor de QR Code



Protocolo de Autorização  
131258535436863 03/12/2025 15:40:39

CENTRO VETERINARIO VILLA PET LTDA  
 CNPJ: 44.361.461/0001-65 IM: 0002260509 IE: 0042181560048  
 End.: Avenida Wilson Alvarenga, 03 Loja 02  
 Bairro: Belmonte - Joao Monlevade/MG - 35930-292

58  
 (K)

**DANFE NFC-e - Documento Auxiliar da Nota Fiscal de Consumidor Eletrônica**  
 Não permite aproveitamento de crédito do ICMS

Código	Descrição	Qtde Un	x	Valor Unitário	=	Valor Total
413	Granplus Sache Gato Castrado - Sabor Ovelha	1,0000	UN	3,9000		3,90
1242	Shotapen ml	1,0000	UN	5,0000		5,00
456	Xilazina 2% - ML	1,0000	ML	6,5000		6,50
503	Meloxicam 0.2% ML	1,0000	ML	11,7500		11,75
535	Dextar Inj. 2mg ml	1,5000	ML	2,5900		3,88
612	Cetamina ML	1,5000	ML	19,5000		29,25
512	Buscofin Inj. ML	1,0000	ML	6,3000		6,30
511	Agemox Inj. ML	2,0000	ML	2,5000		5,00
860	Acepran 1% ml	0,1000	ML	12,2500		1,22
809	Tramadol Amp	1,0000	UN	5,0700		5,07
579	Morfina 10mg/ml Amp.	1,0000	UN	10,3000		10,30
566	Metadona 10mg/ml Amp.	1,0000	UN	13,8400		13,84
807	Lamina Bisturi n 11	1,0000	UN	1,4000		1,40
920	Mascara Branca Descartavel	1,0000	UN	1,4000		1,40

QTD. TOTAL DE ITENS: 15,10  
 VALOR TOTAL R\$: 104,83  
**FORMA DE PAGAMENTO** Valor Pago  
 Outros 104,83  
 (TOTAL PAGO: R\$ 104,83)  
 TROCO R\$: 0,00  
 Informação dos Tributos Totais Incidentes 27,62  
 (Lei Federal 12.741 /2012)

Valor aproximado de tributos R\$ 27,62 (Fonte: IBPT),  
 calculado com o percentual de 26,35%. Tributos calculados  
 com base na tabela IBPT  
 Valor do frete: R\$ 0,00

Número: 000005346 Série: 001 Emissão: 03/12/2025 15:40:39

**Via Consumidor**

Consulte pela chave de acesso em:  
<https://portalsped.fazenda.mg.gov.br/portalfnce>

**CHAVE DE ACESSO**

3125 1244 3614 6100 0165 6500 1000 0053 4610 1825 3396

**CONSUMIDOR**

CNPJ: 19.090.278/0001-25 CAOPANHIA DO BEM

End.: Rua Bernardino Brandao, 180  
 Bairro: Rosario - Joao Monlevade/MG - 35930-156

Consulta via leitor de QR Code



Protocolo de Autorização  
 131258535436624 03/12/2025 15:40:40



NOTA FISCAL DE SERVIÇOS ELETRÔNICA - NFS-e  
PREFEITURA MUNICIPAL DE JOÃO MONLEVADE

Código de Verificação para Autenticação: a3710f11d

Endereço: João Monlevade, Minas Gerais, MG, 35930-027  
CNPJ: 18.401.059/0001-57, E-mail: ESPINDOLAVX@GMAIL.COM



Emitido em 23/02/2026 10:49:55

Data Fato Gerador 01/02/2026	Exigibilidade de ISS Exigível	Regime Tributário Microempresa ou Empresa de Pequeno Porte (ME EPP)	Número RPS	Serie RPS	Nº da Nota Fiscal 2713
Tipo de Recolhimento Não Retido	Local de Prestação 3136207 - João Monlevade - MG	Local de Recolhimento 3136207 - João Monlevade - MG			

PRESTADOR

**Razão Social:** CENTRO VETERINARIO VILLA PET LTDA  
**Nome Fantasia:** CENTRO VETERINARIO VILLA PET  
**Endereço:** Avenida WILSON ALVARENGA, 3, LOJA 2 - BELMONTE  
João Monlevade - MG - CEP: 35930-292  
**E-mail:** fenixcontabilidadejm@gmail.com - **Fone:** (31)9202-6758 - **Celular:** ..... - **Site:** .....  
**Inscrição Estadual:** ..... - **Inscrição Municipal:** 0002260509 - **CPF/CNPJ:** 44.361.461/0001-65

TOMADOR

**Razão Social:** ASSOCIAÇÃO CAOPANHIA DO BEM- ENT- DE AMP- AOS ANIMAIS  
**Endereço:** Rua BERNARDINO BRANDAO, 180, - ROSARIO  
João Monlevade - MG - CEP: 35930156  
**E-mail:** recepcao@contabilidadearthuso.com.br - **Fone:** 3138523113 - **Celular:** .....  
**Inscrição Estadual:** - **Inscrição Municipal:** 0000125285 - **CPF/CNPJ:** 19.090.278/0001-25

SERVIÇO NACIONAL

050202 - Clínicas, ambulatórios, prontos-socorros e congêneres, na área veterinária.

SERVIÇO

5.02 - HOSPITAIS, CLÍNICAS, AMBULATÓRIOS, PRONTOS-SOCORROS E CONGÊNERES, NA ÁREA VETERINÁRIA.

DISCRIMINAÇÃO DOS SERVIÇOS

Coleta de material

OBSERVAÇÃO

VALOR SERVIÇO (R\$)	DEDUÇÕES (R\$)	DESCONTO INCONDICIONAL (R\$)	BASE CÁLCULO (R\$)	ALÍQUOTA (%)	ISS (R\$)		
13,49	0,00	0,00	13,49	3,02	0,41		
DEMONSTRATIVO DOS TRIBUTOS FEDERAIS					VALOR LÍQUIDO (R\$)		
INSS (R\$)	IR (R\$)	CSLL (R\$)	COFINS (R\$)	PIS (R\$)	DESCONTO CONDICIONAL (R\$)	OUTRAS RETENÇÕES (R\$)	VALOR LÍQUIDO (R\$)
0,00	0,00	0,00	0,00	0,00	0,00	0,00	13,49

OUTRAS INFORMAÇÕES

Chave de acesso Ambiente de Dados Nacional: 3136207124436146100016526000000271326020000888529  
(Valor Líquido = Valor Serviço - INSS - IR - CSLL - Outras Retenções - COFINS - PIS - Descontos Diversos - ISS Retido - Desconto Incondicional)

ESTE DOCUMENTO FOI EMITIDO POR EMPRESA OPTANTE DO SIMPLES NACIONAL(Art. 23 da LC 123/2006), DEVENDO NESTA CONDIÇÃO O PRESTADOR INFORMAR A ALÍQUOTA ENTRE 2 A 5%, CONFORME TABELA DE ENQUADRAMENTO DE ACORDO COM O SEU FATURAMENTO.O RECOLHIMENTO DO ISSQN E REALIZADO VIA DAS EMITIDO PELA RECEITA FEDERAL DO BRASIL.

Consulte a autenticidade deste documento acessando o site <https://mg-joaomonlevade-pm-nfs.cloud.el.com.br>



**Consultas - Extrato de pagamentos e transferências**  
**Expansão A Ser Ocultada Versões Anteriores: Extrato de pagamentos;**  
**demonstrativo de pagamentos; relatório de pagamentos**

SISBB - SISTEMA DE INFORMACOES BANCO DO BRASIL  
 12/02/2026 - AUTOATENDIMENTO - 09.35.08  
 2220902220 0001

Comprovante Pix

CLIENTE: ASSOC CAOPANHIA DO BEM  
 AGENCIA: 2220-9 CONTA: 64.458-7

=====

**SOBRE A TRANSACAO**

-----

ID: E0000000020260206184321434873311  
 CNPJ DO PAGADOR: 19.090.278/0001-25  
 VALOR: R\$3.149,05  
 TARIFA: R\$10,00  
 DATA: 06/02/2026 - 16:00:46

PAGO PARA: Villa Pet Care Ltda  
 CNPJ: 59.952.118/0001-62  
 CHAVE PIX: 59952118000162  
 INSTITUICAO: 88530142 COOP DE CRED E INVEST LIBE  
 AGENCIA: 0651 - CONTA: 0000000000000305674  
 TIPO DE CONTA: Conta Corrente

*fuos*

-----

Esta transação pode ser tarifada em até 0,99%,  
 com valor máximo de R\$10,00. O valor definitivo  
 poderá ser consultado no BBDPJ.

-----

Notificacao enviada em: 06/02/2026 - 16:00:48

=====

DOCUMENTO: 020601  
 AUTENTICACAO SISBB: 8.5DE.408.CA8.606.0DA

-----

Central de Atendimento BB  
 4004 0001  
 Consultas, informacoes e servicos transacionais.

SAC BB  
 0800 729 0722  
 Informacoes, reclamacoes, cancelamento de produ-  
 tos e servicos.

Ouvidoria  
 0800 729 5678  
 Reclamacoes nao solucionadas nos canais  
 habituais agencia, SAC e Demais canais de  
 atendimento.

Atendimento a deficientes auditivos ou fala  
 0800 729 0088  
 Informacoes, reclamacoes, cancelamento de cartao  
 e outros produtos e servicos de Ouvidoria.

-----

Transação efetuada com sucesso por: JD745617 KAREN SARTORI LEMOS.

## 7 – DESPESAS COM PRESTADORES DE SERVIÇOS - TERCEIRIZADOS

(anexar cópias: doc. comprobatórios, contratos, RPA, comprovantes das transferências e orçamentos)



DESPESAS COM PRESTADORES DE SERVIÇOS - TERCEIRIZADOS							
ITEM	PRESTADOR DE SERVIÇO	DISCRIM. DO SERVIÇO PRESTADO	COMPROVANTES DAS DESPESAS			COMPROVANTE PAGAMENTO	
			DOC. FISCAL	Nº	DATA DA EMISSÃO DO DOC FISCAL	VALOR EM R\$	DATA DA TRANSF. ELET.
1	Villa Pet Care	Serviços Veterinários	NFS-E	450	06/02/2026	R\$ 3.150,05	06/02/2026
<b>TOTAL DESPESAS COM PRESTADORES DE SERVIÇOS - TERCEIRIZADOS</b>							<b>R\$ 3.150,05</b>

CARLOS AUGUSTO ARTHUSO  
 CONTADOR

Karen Sartori Lemos  
 KAREN SARTORI LEMOS  
 PRESIDENTE

ENTIDADE DE AMPARO AOS ANIMAIS ABANDONADOS

61  
W



**NOTA FISCAL DE SERVIÇOS ELETRÔNICA - NFS-e**  
**PREFEITURA MUNICIPAL DE JOÃO MONLEVADE**

Código de Verificação para Autenticação: 4e3dccebb

Endereço: João Monlevade, Minas Gerais, MG, 35930-027  
CNPJ: 18.401.059/0001-57, E-mail: ESPINDOLAVX@GMAIL.COM



Emitido em 08/02/2026 15:54:08

<b>Data Fato Gerador</b> 06/02/2026	<b>Exigibilidade de ISS</b> Exigível	<b>Regime Tributário</b> Microempresa ou Empresa de Pequeno Porte (ME EPP)	<b>Número RPS</b>	<b>Serie RPS</b>	<b>Nº da Nota Fiscal</b>  <b>450</b>
<b>Tipo de Recolhimento</b> Não Retido	<b>Simplex</b> Optante	<b>Local de Prestação</b> 3136207 - João Monlevade - MG	<b>Local de Recolhimento</b> 3136207 - João Monlevade - MG		

**PRESTADOR**

**Razão Social: VILLA PET CARE LTDA**  
Nome Fantasia: VILLA PET CARE LTDA  
Endereço: Avenida ARMANDO FAJARDO, 2020, APT 402 - Loanda  
João Monlevade - MG - CEP: 35931-000  
E-mail: financeiro.cvp@gmail.com - Fone: - Celular: (31)98877-0236 - Site: .....  
Inscrição Estadual: ..... - Inscrição Municipal: 106828576108129 - CPF/CNPJ: 59.952.118/0001-62

**TOMADOR**

**Razão Social: ASSOCIAÇÃO CAOPANHIA DO BEM- ENT- DE AMP- AOS ANIMAIS**  
Endereço: Rua BERNARDINO BRANDAO, 180, - ROSARIO  
João Monlevade - MG - CEP: 35930156  
E-mail: recepcao@contabilidadeearthuso.com.br - Fone: 3138523113 - Celular:  
Inscrição Estadual: - Inscrição Municipal: 0000125285 - CPF/CNPJ: 19.090.278/0001-25

*Handwritten signature*

**SERVIÇO NACIONAL**

050202 - Clínicas, ambulatórios, prontos-socorros e congêneres, na área veterinária.

**SERVIÇO**

5.02 - HOSPITAIS, CLÍNICAS, AMBULATÓRIOS, PRONTOS-SOCORROS E CONGÊNERES, NA ÁREA VETERINÁRIA.

**DISCRIMINAÇÃO DOS SERVIÇOS**

- 11640 - Bob (banho) 42,00
- 11639 - Ravenna (banho) 90,00
- 12189 - Catarina (exame perfil onglab) 80,00
- 11980 - Feijão (consulta, diária, mediação interna, fluidoterapia, banho, exames perfil 03) 1.206,75
- 12029 - Feijão (anestesia, amputação) 973,00
- 12429 - Neve (nodulectomia, histopatológico) 418,30
- 12824 - Domino (consulta, eutanásia) 340,00

**OBSERVAÇÃO**

<b>VALOR SERVIÇO (R\$)</b> 3.150,05	<b>DEDUÇÕES (R\$)</b> 0,00	<b>DESCONTO INCONDICIONAL (R\$)</b> 0,00	<b>BASE CÁLCULO (R\$)</b> 3.150,05	<b>ALÍQUOTA (%)</b> 3,00	<b>ISS (R\$)</b> 94,50
<b>DEMONSTRATIVO DOS TRIBUTOS FEDERAIS</b>					<b>VALOR LÍQUIDO (R\$)</b> 3.150,05
<b>INSS (R\$)</b> 0,00	<b>IR (R\$)</b> 0,00	<b>CSLL (R\$)</b> 0,00	<b>COFINS (R\$)</b> 0,00	<b>PIS (R\$)</b> 0,00	<b>DESCONTO CONDICIONAL (R\$)</b> 0,00
					<b>OUTRAS RETENÇÕES (R\$)</b> 0,00

**OUTRAS INFORMAÇÕES**

Chave de acesso Ambiente de Dados Nacional: 3136207125995211800016226000000045026020000686852  
(Valor Líquido = Valor Serviço - INSS - IR - CSLL - Outras Retenções - COFINS - PIS - Descontos Diversos - ISS Retido - Desconto Incondicional)

**ESTE DOCUMENTO FOI EMITIDO POR EMPRESA OPTANTE DO SIMPLES NACIONAL (Art. 23 da LC 123/2006), DEVENDO NESTA CONDIÇÃO O PRESTADOR INFORMAR A ALÍQUOTA ENTRE 2 A 5%, CONFORME TABELA DE ENQUADRAMENTO DE ACORDO COM O SEU FATURAMENTO. O RECOLHIMENTO DO ISSQN E REALIZADO VIA DAS EMITIDO PELA RECEITA FEDERAL DO BRASIL.**

Consulte a autenticidade deste documento acessando o site <https://mg-joamonlevade-pm-nfs.cloud.el.com.br>



**Consultas - Extrato de pagamentos e transferências**  
**Expansão A Ser Ocultada Versões Anteriores: Extrato de pagamentos;**  
**demonstrativo de pagamentos; relatório de pagamentos**

SISBB - SISTEMA DE INFORMACOES BANCO DO BRASIL  
 12/02/2026 - AUTOATENDIMENTO - 09.35.18  
 2220902220 0001

Comprovante Pix

CLIENTE: ASSOC CAOPANHIA DO BEM  
 AGENCIA: 2220-9 CONTA: 64.458-7

=====

**SOBRE A TRANSACAO**

=====

ID: E0000000020260206184549881802182  
 CNPJ DO PAGADOR: 19.090.278/0001-25  
 VALOR: R\$2.150,00  
 TARIFA: R\$10,00  
 DATA: 06/02/2026 - 16:01:32

PAGO PARA: Veterinaria Sao Vicente  
 CNPJ: 45.094.440/0001-93  
 CHAVE PIX: 45094440000193  
 INSTITUICAO: 01060307 CCLA UNIÃO DOS VALES DO PI  
 AGENCIA: 3164 - CONTA: 000000000000487392  
 TIPO DE CONTA: Conta Corrente

-----

Esta transação pode ser tarifada em até 0,99%,  
 com valor máximo de R\$10,00. O valor definitivo  
 poderá ser consultado no BB DPJ.

-----

Notificacao enviada em: 06/02/2026 - 16:01:33

=====

DOCUMENTO: 020602  
 AUTENTICACAO SISBB: E.B00.625.4C8.9AD.1D7

=====

Central de Atendimento BB  
 4004 0001  
 Consultas, informacoes e servicos transacionais.

SAC BB  
 0800 729 0722  
 Informacoes, reclamacoes, cancelamento de produ-  
 tos e servicos.

Ouvidoria  
 0800 729 5678  
 Reclamacoes nao solucionadas nos canais  
 habituais agencia, SAC e Demais canais de  
 atendimento.

Atendimento a deficientes auditivos ou fala  
 0800 729 0088  
 Informacoes, reclamacoes, cancelamento de cartao  
 e outros produtos e servicos de Ouvidoria.

-----

Transação efetuada com sucesso por: JD745617 KAREN SARTORI LEMOS.

## 7 – DESPESAS COM PRESTADORES DE SERVIÇOS - TERCEIRIZADOS

(anexar cópias: doc. comprobatórios, contratos, RPA, comprovantes das transferências e orçamentos)





DESPESAS COM PRESTADORES DE SERVIÇOS - TERCEIRIZADOS								
ITEM	PRESTADOR DE SERVIÇO	DISCRIM. DO SERVIÇO PRESTADO	COMPROVANTES DAS DESPESAS			COMPROVANTE PAGAMENTO		
			DOC. FISCAL	Nº	DATA DA EMISSÃO DO DOC FISCAL	VALOR EM R\$	DATA DA TRANSF. ELET.	
1	Veterinária São Vicente	Serviços Veterinários	NFS-E	52	06/02/2026	R\$ 2.150,00	12/02/2026	
<b>TOTAL DESPESAS COM PRESTADORES DE SERVIÇOS - TERCEIRIZADOS</b>							<b>R\$ 2.150,00</b>	

**CARLOS AUGUSTO ARTHUSO**  
 CONTADOR

Karen Sartori Lemos  
**KAREN SARTORI LEMOS**  
 PRESIDENTE

**ENTIDADE DE AMPARO AOS ANIMAIS ABANDONADOS**

64  
V

NOTA FISCAL DE SERVIÇOS ELETRÔNICA - NFS-e					PREFEITURA MUNICIPAL DE JOÃO MONLEVADÉ		 <small>Emitido em 06/02/2026 15:44:24</small>		
 <p style="text-align: center;">Codigo de Verificação para Autenticação: 5ad992b7d</p> <p><small>Endereço: João Monlevade, Minas Gerais, MG, 35930-027 CNPJ: 18.401.059/0001-57, E-mail: ESPINDOLAVX@GMAIL.COM</small></p>									
<b>Data Fato Gerador</b> 06/02/2026	<b>Exigibilidade de ISS</b> Exigível		<b>Regime Tributário</b> Microempresa ou Empresa de Pequeno Porte (ME EPP)	<b>Número RPS</b>	<b>Serie RPS</b>		<b>Nº da Nota Fiscal</b>		
<b>Tipo de Recolhimento</b> Não Retido	<b>Simplex</b> Optante	<b>Local de Prestação</b> 3136207 - João Monlevade - MG	<b>Local de Recolhimento</b> 3136207 - João Monlevade - MG			<b>52</b>			
<b>PRESTADOR</b>									
<b>Razão Social: CLINICA VETERINARIA SAO VICENTE LTDA</b> Nome Fantasia: VETERINARIA SAO VICENTE Endereço: Rua HIDELBRANDO SANTANA, 104, LOJA 1 - Rosário João Monlevade - MG - CEP: 35930-158 E-mail: saoluzveterinaria@gmail.com - Fone: ..... - Celular: ..... - Site: ..... Inscrição Estadual: ..... - Inscrição Municipal: 0002260669 - CPF/CNPJ: 45.094.440/0001-93									
<b>TOMADOR</b>									
<b>Razão Social: ASSOCIAÇÃO CAOPANHIA DO BEM- ENT- DE AMP- AOS ANIMAIS</b> Endereço: Rua BERNARDINO BRANDAO, 180, - ROSARIO João Monlevade - MG - CEP: 35930156 E-mail: recepcao@contabilidadeearthuso.com.br - Fone: 3138523113 - Celular: Inscrição Estadual: - Inscrição Municipal: 0000125285 - CPF/CNPJ: 19.090.278/0001-25									
<b>SERVIÇO NACIONAL</b>									
050101 - Medicina veterinária									
<b>SERVIÇO</b>									
5.01 - MEDICINA VETERINÁRIA E ZOOTECNIA.									
<b>DISCRIMINAÇÃO DOS SERVIÇOS</b>									
PRESTAÇÃO DE SERVIÇOS VETERINARIOS.									
<b>OBSERVAÇÃO</b>									
<b>VALOR SERVIÇO (R\$)</b> 2.150,00	<b>DEDUÇÕES (R\$)</b> 0,00	<b>DESCONTO INCONDICIONAL (R\$)</b> 0,00	<b>BASE CÁLCULO (R\$)</b> 2.150,00		<b>ALÍQUOTA (%)</b> 2,01	<b>ISS (R\$)</b> 43,21			
<b>DEMONSTRATIVO DOS TRIBUTOS FEDERAIS</b>					<b>DESCONTO (R\$) CONDICIONAL</b>	<b>OUTRAS (R\$) RETENÇÕES</b>	<b>VALOR LÍQUIDO (R\$)</b>		
<b>INSS (R\$)</b> 0,00	<b>IR (R\$)</b> 0,00	<b>CSLL (R\$)</b> 0,00	<b>COFINS (R\$)</b> 0,00	<b>PIS (R\$)</b> 0,00	0,00	0,00	2.150,00		
<b>OUTRAS INFORMAÇÕES</b>									
Chave de acesso Ambiente de Dados Nacional: 313620712450944000019326000000005226020000686552 (Valor Líquido = Valor Serviço - INSS - IR - CSLL - Outras Retenções - COFINS - PIS - Descontos Diversos - ISS Retido - Desconto Incondicional)									
<b>ESTE DOCUMENTO FOI EMITIDO POR EMPRESA OPTANTE DO SIMPLES NACIONAL(Art. 23 da LC 123/2006), DEVENDO NESTA CONDIÇÃO O PRESTADOR INFORMAR A ALÍQUOTA ENTRE 2 A 5%, CONFORME TABELA DE ENQUADRAMENTO DE ACORDO COM O SEU FATURAMENTO.O RECOLHIMENTO DO ISSQN E REALIZADO VIA DAS EMITIDO PELA RECEITA FEDERAL DO BRASIL.</b>									

Consulte a autenticidade deste documento acessando o site <https://mg-joaomonlevade-pm-nfs.cloud.el.com.br>

## ANEXO IV

### DECLARAÇÃO DE GUARDA DOS DOCUMENTOS ORIGINAIS APRESENTADOS NA PRESTAÇÃO DE CONTAS

#### DECLARAÇÃO

Eu Karen Sartori Lemos, presidente, inscrita no CPF sob o nº 318.7215.518-17 DECLARO, para os devidos fins e sob penas da lei, que a Organização da Sociedade Civil da Associação Cãopanhia do Bem manterá em seu arquivo os documentos originais que compõem a prestação de contas da parceria referente ao Termo de Fomento Nº 17/2025.

João Monlevade, 16 de fevereiro de 2026

*Karen Sartori Lemos*

---

**Karen Sartori Lemos**  
Presidente

## ANEXO V

### DECLARAÇÃO DO CONTADOR RESPONSÁVEL PELA ORGANIZAÇÃO DA SOCIEDADE CIVIL

Eu, Karen Sartori Lemos, inscrita no CPF sob o nº 318.721.518-17, presidente da Associação Cãopanhia do Bem, DECLARO, para os devidos fins e sob penas da lei, que **Carlos Augusto Arthuso**, inscrito no CPF sob o nº 501.031.216-68 CRC nº 37646, é o contador responsável pela referida Organização da Sociedade Civil e que seu registro está regular junto ao Conselho Regional de Contabilidade, conforme cópia anexa.

João Monlevade, 19 fevereiro de 2026

*Karen Sartori Lemos*

\_\_\_\_\_  
Karen Sartori Lemos  
Presidente da OSC

  
\_\_\_\_\_  
Carlos Augusto Arthuso  
Carimbo ou identificação

**Obs.: Anexar a esta declaração a Certidão Negativa de Débitos Profissionais perante o Conselho Regional de Contabilidade**

**CONSELHO REGIONAL DE CONTABILIDADE DO ESTADO DE MINAS GERAIS  
CERTIDÃO NEGATIVA DE DÉBITOS PROFISSIONAL**

O CONSELHO REGIONAL DE CONTABILIDADE DO ESTADO DE MINAS GERAIS certifica que o(a) profissional identificado(a) no presente documento encontra-se em dia com seus débitos perante o CRC.

**IDENTIFICAÇÃO DO REGISTRO**

NOME..... : CARLOS AUGUSTO ARTHUSO  
REGISTRO..... : MG-037646/O-6  
CATEGORIA..... : CONTADOR  
CPF..... : \*\*\*.031.216-\*\*

A presente CERTIDÃO não quita nem invalida quaisquer débitos ou infrações que posteriormente, venham a ser apurados pelo CRCMG contra o referido registro.

A falsificação deste documento constitui-se em crime previsto no Código Penal Brasileiro, sujeitando o autor à respectiva ação penal.

Emissão: MINAS GERAIS, 19/02/2026 as 15:05:20.  
Válido até: 20/05/2026.  
Código de Controle: 8514743.

Para verificar a autenticidade deste documento consulte o site do CRCMG.

*Handwritten signature*



SETOR DE PARCERIAS PMJM &lt;setordeparceriaspmjm@gmail.com&gt;



## CÃOPANHIA DO BEM - ANÁLISE DA PRESTAÇÃO DE CONTAS DA PARCIAL 01 DO TERMO DE FOMENTO Nº 17-2025

1 mensagem

SETOR DE PARCERIAS PMJM &lt;setordeparceriaspmjm@gmail.com&gt;

25 de março de 2026 às 11:28

Para: Cãopanhia do Bem &lt;caopaniadobem@gmail.com&gt;, Karen Sartori Lemos &lt;sartori.karen@hotmail.com&gt;, meioambiente@pmjm.mg.gov.br

Prezados,

Bom dia.

Solicitamos, inicialmente, a gentileza de confirmar o recebimento deste e-mail.

Após análise técnica da Prestação de Contas Parcial nº 01, no valor de R\$ 22.500,00, referente ao Termo de Fomento nº 17/2025, celebrado com essa Organização da Sociedade Civil, foram identificadas pendências documentais que necessitam de correção, complementação ou esclarecimento, conforme detalhado a seguir:

### 1. Correções formais nos documentos apresentados

- **Página 02 – Anexo II (Relatório de Execução do Objeto – REO):**
  - Corrigir período de execução para: 18/08/2025 a 06/02/2026
  - Corrigir valor total da parceria para: R\$ 54.000,00
  - Corrigir valor da Parcial 01 para: R\$ 22.500,00
- **Página 12 – Anexo III (Relatório de Execução Financeira – REF):**
  - Corrigir período de execução para: 03/10/2025 a 06/02/2026
  - Corrigir valor total da parceria para: R\$ 54.000,00
  - Corrigir valor da Parcial 01 para: R\$ 22.500,00
- **Página 20 – Demonstrativo de Execução da Receita e Despesa:**
  - Corrigir período de execução para: 03/10/2025 a 06/02/2026
  - Corrigir receita total para: R\$ 22.500,00
  - Corrigir saldo para: R\$ 120,99
- **Página 25 – Despesas com prestadores de serviços terceirizados:**
  - Excluir a data "04/11/2026" da segunda linha, por não se aplicar ao formulário
- **Página 28:**
  - Corrigir data de pagamento da Nota Fiscal nº 47 para: 02/12/2025
- **Página 63:**
  - Corrigir data da transferência eletrônica para: 06/02/2026

### 2. Inconsistências que demandam esclarecimento ou complementação

- **Páginas 30, 31 e 32:**
  - Divergência entre valor da nota fiscal (R\$ 1.335,00) e valor do pagamento (R\$ 1.595,00)
- **Páginas 33 e 34:**
  - Verificar se os documentos pertencem a outra parceria
- **Página 43:**
  - Esclarecer se o serviço de banho constante na nota fiscal está vinculado ao atendimento de urgência/emergência informado.
- **Páginas 47 a 57:**
  - Itens (medicamentos, ração, coleiras, colar e vacinas com posologias divergentes previstas no Plano de Trabalho).
- **Páginas 59, 60 e 61:**
  - Divergência entre valor da nota fiscal (R\$ 3.150,05) e valor pago (R\$ 3.149,05)

**• Página 61:**

- Esclarecer se, nos casos dos cães Bob (R\$ 42,00) e Ravenna (R\$ 90,00), houve apenas serviço de banho e/ou atendimento de urgência/emergência

**3. Documentação complementar obrigatória para aferição de metas**

Considerando os itens 08 e 09 do Plano de Trabalho, solicita-se o envio da seguinte documentação:

**Meta 1 – Atendimento veterinário**

- Relatório complementar contendo todos os atendimentos realizados no período de 18/08/2025 a 06/02/2026 (em razão da ausência de planilha mensal consolidada)
- Relatório técnico detalhado da OSC
- Tabela comparativa de preços praticados pelas clínicas parceiras, especialmente para atendimentos de urgência

**Meta 2 – Imunização**

- Planilha contendo identificação dos animais imunizados (nome, data, dose e local)
- Relatório técnico das ações realizadas
- Relatório fotográfico das ações de vacinação

**Meta 3 – Conscientização**

- Relatório das ações realizadas (local, data, público estimado e equipe envolvida)
- Comprovação de divulgação (prints ou links de publicações em redes sociais)

**4. Orientações gerais**

- Toda documentação complementar deverá ser emitida com data posterior ao recebimento deste e-mail;
- As novas páginas deverão ser encaminhadas sem numeração, para possibilitar a correta inserção no processo administrativo, sem substituição dos documentos já apresentados;
- Segue anexo check list padrão a ser observado nas prestações de contas bimestrais.

**5. Prazo para regularização**

As pendências deverão ser integralmente regularizadas até o dia **27/03/2026 (sexta-feira), às 13h**, impreterivelmente.

O não atendimento no prazo estabelecido poderá comprometer a continuidade da análise e a emissão de manifestação conclusiva acerca da prestação de contas.

Permanecemos à disposição para eventuais esclarecimentos.

Atenciosamente,

Pauliana Carla  
Setor de Parcerias – MROSC  
Prefeitura Municipal de João Monlevade

**2 anexos**

 **TF N° 17 2025 - CAOPANHIA DO BEM.pdf**  
11936K

 **Checklist para Prestação de Contas - TF 17 2025 - Caopanhia.docx**  
16K



**ANEXO II  
RELATÓRIO DE EXECUÇÃO DO OBJETO - (REO)**

OSC PARCEIRA	Associação Cãopanhia do Bem
CNPJ	19.090.278/0001-25
OBJETO DA PARCERIA	Executar o Projeto Bem "Estar Animal", mediante ações de resgate, atendimento veterinário emergencial e vacinação de animais em situação de rua ou vulnerabilidade, bem como promover campanhas educativas sobre posse responsável e adoção, visando a melhoria de bem-estar animal e a sensibilização da população de João Monlevade.
PERÍODO DE EXECUÇÃO	18/08/2025 a 06/02/2026
TIPO DE PARCERIA	TERMO DE FOMENTO Nº 17/2025
VALOR TOTAL DA PARCERIA	R\$ 54.000,00
PRESTAÇÃO DE CONTAS	Parcial 1 no valor de R\$ 22.500,00, sendo: 1ª e 2ª parcela: R\$ 9.000,00 - repasse em 03/10/2025 3ª parcela: R\$ 4.500,00 - repasse em 03/11/2025 4ª parcela: R\$ 4.500,00 - repasse em 02/12/2025 5ª parcela: R\$ 4.500,00 - repasse em 30/12/2025

*plus*

**1 - DESCRIÇÃO DO OBJETO DA PARCERIA:**

**2. Objetivo Geral:**

Executar o Projeto "Bem-Estar Animal", mediante ações de resgate, atendimento veterinário emergencial e vacinação de animais em situação de rua ou vulnerabilidade, bem como promover campanhas educativas sobre posse responsável e adoção, visando à melhoria do bem-estar animal e à sensibilização da população de João Monlevade/MG.

**3. Público Alvo:**

Cães e gatos abandonados ou comunitários, vítimas de acidentes, doenças ou maus-tratos, resgatados pela OSC ou acolhidos temporariamente.

Animais abrigados no Canil Municipal que necessitam de tratamentos não disponíveis na estrutura pública. População de João Monlevade, especialmente em ações de conscientização e educação ambiental.

**2. PÚBLICO ALVO E ALCANCE DE METAS**

META/OBJETIVO	QUANTIDADE DE ANIMAIS ATENDIDOS	CUMPRIMENTO DAS AÇÕES PROGRAMADAS	JUSTIFICATIVA (QUANDO NÃO ATENDER A QUANTIDADE PREVISTA)
---------------	---------------------------------	-----------------------------------	--

**ANEXO III**  
**RELATÓRIO DE EXECUÇÃO FINANCEIRA – REF**



<b>OSC PARCEIRA</b>	Associação Cãopanhia do Bem
<b>CNPJ</b>	19.090.278/0001-25
<b>OBJETO DA PARCERIA</b>	Executar o Projeto Bem “Estar Animal”, mediante ações de resgate, atendimento veterinário emergencial e vacinação de animais em situação de rua ou vulnerabilidade, bem como promover campanhas educativas sobre posse responsável e adoção, visando a melhoria de bem-estar animal e a sensibilização da população de João Monlevade.
<b>PERÍODO DE EXECUÇÃO</b>	03/10/2025 a 06/02/2026
<b>TIPO DE PARCERIA</b>	TERMO DE FOMENTO Nº 17/2025
<b>VALOR TOTAL DA PARCERIA</b>	R\$ 54.000,00
<b>PRESTAÇÃO DE CONTAS</b>	Parcial 1 no valor de R\$ 22.500,00, sendo: 1ª e 2ª parcela: R\$ 9.000,00 - repasse em 03/10/2025 3ª parcela: R\$ 4.500,00 - repasse em 03/11/2025 4ª parcela: R\$ 4.500,00 - repasse em 02/12/2025 5ª parcela: R\$ 4.500,00 - repasse em 30/12/2025

*Aut*

**1 - EXTRATOS BANCÁRIOS**  
**(próxima página)**



## 2 - DEMONSTRATIVO DE EXECUÇÃO DA RECEITA E DESPESA

**TERMO DE FOMENTO Nº 17/2025**  
**PERÍODO: 03/10/2025 a 06/02/2026**

RECEITA			DESPESA		
DATA	HISTÓRICO	VALOR	DATA	HISTÓRICO	VALOR
	SALDO DE PARCERIA		21/10/2025	DESPESAS COM CLÍNICAS VETERINÁRIAS REFERENTE AGO/SET/ OUT/NOV/ DEZ E JAN	R\$ 2.571,00
16/10/2025	REPASSE PMJM 1ª E 2ª PARCELA	R\$ 9.000,00	04/11/2025	DESPESAS COM CLÍNICAS VETERINÁRIAS REFERENTE AGO/SET/ OUT/NOV/ DEZ E JAN	R\$ 4.579,00
03/11/2025	REPASSE PMJM 3ª PARCELA	R\$ 4.500,00	02/12/2025	DESPESAS COM CLÍNICAS VETERINÁRIAS REFERENTE AGO/SET/ OUT/NOV/ DEZ E JAN	R\$ 2.500,00
02/12/2025	REPASSE PMJM 4ª PARCELA	R\$ 4.500,00	02/12/2025	DESPESAS COM CLÍNICAS VETERINÁRIAS REFERENTE AGO/SET/ OUT/NOV/ DEZ E JAN	R\$ 1.595,00
30/12/2025	REPASSE PMJM 5ª PARCELA	R\$ 4.500,00	19/12/2025	DESPESAS COM CLÍNICAS VETERINÁRIAS REFERENTE AGO/SET/ OUT/NOV/ DEZ E JAN	R\$2.190,00
			23/12/2025	DESPESAS COM CLÍNICAS VETERINÁRIAS REFERENTE AGO/SET/ OUT/NOV/ DEZ E JAN	R\$ 3.644,96
			06/02/2026	DESPESAS COM CLÍNICAS VETERINÁRIAS REFERENTE AGO/SET/ OUT/NOV/ DEZ E JAN	R\$ 3.149,05
			06/02/2026	DESPESAS COM CLÍNICAS VETERINÁRIAS REFERENTE AGO/SET/ OUT/NOV/ DEZ E JAN	R\$ 2.150,00
06/02/2026	<b>TOTAL DA RECEITA</b>	<b>R\$ 22.500,00</b>	06/02/2026	<b>TOTAL DA DESPESA</b>	<b>R\$ 22.379,01</b>
				<b>SALDO</b>	<b>R\$ 120,99</b>

- Recurso da Parceria deverá ser mantido em aplicação financeira.
- O Extrato de Fundos de Investimentos/ Rendimentos deverá ser apresentado ao final da parceria, compreendendo o período da abertura até o encerramento de conta.
- Os rendimentos serão contabilizados ao final da parceria, o que justifica a diferença entre o saldo demonstrativo e o extrato bancário.

  
**Carlos Augusto Arthuso**  
 Contador da OSC

  
**Karen Sartori Lemos**  
 Presidente da OSC

## 7 – DESPESAS COM PRESTADORES DE SERVIÇOS - TERCEIRIZADOS

(anexar cópias: doc. comprobatórios, contratos, RPA, comprovantes das transferências e orçamentos)



DESPESAS COM PRESTADORES DE SERVIÇOS - TERCEIRIZADOS								
ITEM	PRESTADOR DE SERVIÇO	DISCRIM. DO SERVIÇO PRESTADO	COMPROVANTES DAS DESPESAS			COMPROVANTE PAGAMENTO		
			DOC. FISCAL	Nº	DATA DA EMISSÃO DO DOC FISCAL	VALOR EM R\$	DATA DA TRANSF. ELET.	
1	Villa Pet Care	Atendimentos Veterinários	NFS-E	185	17/10/2025	R\$ 4.579,02	04/11/2025	
TOTAL DESPESAS COM PRESTADORES DE SERVIÇOS - TERCEIRIZADOS							R\$ 4.579,02	

  
CARLOS AUGUSTO ARTURUSO

CONTADOR

  
KAREN SARTORI LEMOS

PRESIDENTE

ENTIDADE DE AMPARO AOS ANIMAIS ABANDONADOS





**7 – DESPESAS COM PRESTADORES DE SERVIÇOS - TERCEIRIZADOS**  
 (anexar cópias: doc. comprobatórios, contratos, RPA, comprovantes das transferências e orçamentos)

DESPESAS COM PRESTADORES DE SERVIÇOS - TERCEIRIZADOS								
ITEM	PRESTADOR DE SERVIÇO	DISCRIM. DO SERVIÇO PRESTADO	COMPROVANTES DAS DESPESAS			COMPROVANTE PAGAMENTO		
			DOC. FISCAL	Nº	EMIÇÃO DO DOC FISCAL	DATA DA TRANSF. ELET.	VALOR EM R\$	DATA DA TRANSF. ELET.
1	Veterinária São Vicente	Serviços Veterinários	NFS-E	47	01/12/2025	R\$ 2.500,00	02/12/2025	
<b>TOTAL DESPESAS COM PRESTADORES DE SERVIÇOS - TERCEIRIZADOS</b>							<b>R\$ 2.500,00</b>	

  
 CARLOS AUGUSTO ARTHUSO  
 CONTADOR

  
 KAREN SARTORI LEMOS  
 PRESIDENTE

ENTIDADE DE AMPARO AOS ANIMAIS ABANDONADOS



**7 – DESPESAS COM PRESTADORES DE SERVIÇOS - TERCEIRIZADOS**

(anexar cópias: doc. comprobatórios, contratos, RPA, comprovantes das transferências e orçamentos)



DESPESAS COM PRESTADORES DE SERVIÇOS - TERCEIRIZADOS								
ITEM	PRESTADOR DE SERVIÇO	DISCRIM. DO SERVIÇO PRESTADO	COMPROVANTES DAS DESPESAS			COMPROVANTE PAGAMENTO		
			DOC. FISCAL	Nº	DATA DA EMISSÃO DO DOC FISCAL	VALOR EM R\$	DATA DA TRANSF. ELET.	
1	Veterinária São Vicente	Serviços Veterinários	NFS-E	52	06/02/2026	R\$ 2.150,00	06/02/2026	
TOTAL DESPESAS COM PRESTADORES DE SERVIÇOS - TERCEIRIZADOS							R\$ 2.150,00	

CARLOS AUGUSTO ARTUSO  
 CONTADOR

*Karen Sartori Lemos*  
 KAREN SARTORI LEMOS  
 PRESIDENTE

ENTIDADE DE AMPARO AOS ANIMAIS ABANDONADOS





## NOTA EXPLICATIVA

Visando a transferência nos serviços prestados junto ao atendimento de urgência e /ou emergência, esclarecemos que o atendimento de alguns animais, requer o uso de medicamentos citados.

A Aquisição das vacinas ocorreu na Clínica São Vicente, a maioria das clínicas exigem a retirada das doses de forma imediata e por ter conhecimento de que não temos refrigeração segura, comprometendo sua eficácia, mantem em suas clínicas liberando conforme demanda. E as aplicações, com exceção de quando ocorrem no canil pelo veterinário local, são feitas em abrigos provisórios pelo veterinário da clínica onde ocorre a compra, porém de acordo a s sua disponibilidade.

Considerando que ele ia no momento em que alguma voluntária apenas estava na escala de limpeza e cuidados no momento era ela também a segurar o animal para a aplicação de forma adequada.

João Monlevade, 27 de março de 2026

Documento assinado digitalmente  
**gov.br** KAREN SARTORI LEMOS  
Data: 30/03/2026 09:37:17-0300  
Verifique em <https://validar.itu.gov.br>

Karen Sartori Lemos  
Presidente da OSC

Documento assinado digitalmente  
**gov.br** GABRIEL DE PAIVA FERREIRA XAVIER  
Data: 30/03/2026 09:20:08-0300  
Verifique em <https://validar.itu.gov.br>

Clínica Veterinária Vicente



Data Fato Gerador		Exigibilidade de ISS		Regime Tributário		Número RPS	Série RPS	Nº da Nota Fiscal
01/02/2026		Exigível		Microempresa ou Empresa de Pequeno Porte (ME EPP)				2713
Tipo de Recolhimento		Local de Prestação		Local de Recolhimento				
Não Retido		Optante		3136207 - João Monlevade - MG		3136207 - João Monlevade - MG		
PRESTADOR								
<b>Razão Social: CENTRO VETERINARIO VILLA PET LTDA</b> Nome Fantasia: CENTRO VETERINARIO VILLA PET Endereço: Avenida WILSON ALVARENGA, 3, LOJA 2 - BELMONTE João Monlevade - MG - CEP: 35930-292 E-mail: fenixcontabilidadejm@gmail.com - Fone: (31)9202-6758 - Celular: ..... - Site: ..... Inscrição Estadual: ..... - Inscrição Municipal: 0002260509 - CPF/CNPJ: 44.361.461/0001-65								
TOMADOR								
<b>Razão Social: ASSOCIAÇÃO CAOPANHIA DO BEM- ENT- DE AMP- AOS ANIMAIS</b> Endereço: Rua BERNARDINO BRANDAO, 180, - ROSARIO João Monlevade - MG - CEP: 35930156 E-mail: recepcao@contabilidadeearthuso.com.br - Fone: 3138523113 - Celular: ..... Inscrição Estadual: - Inscrição Municipal: 0000125285 - CPF/CNPJ: 19.090.278/0001-25								
SERVIÇO NACIONAL								
050202 - Clínicas, ambulatórios, prontos-socorros e congêneres, na área veterinária.								
SERVIÇO								
5.02 - HOSPITAIS, CLÍNICAS, AMBULATÓRIOS, PRONTOS-SOCORROS E CONGÊNERES, NA ÁREA VETERINÁRIA.								
DISCRIMINAÇÃO DOS SERVIÇOS								
Coleta de material								
OBSERVAÇÃO								
VALOR SERVIÇO (R\$)	DEDUÇÕES (R\$)	DESCONTO INCONDICIONAL (R\$)	BASE CÁLCULO (R\$)		ALÍQUOTA (%)	ISS (R\$)		
13,49	0,00	0,00	13,49		3,02	0,41		
DEMONSTRATIVO DOS TRIBUTOS FEDERAIS					DESCONTO (R\$)	OUTRAS (R\$)	VALOR LÍQUIDO (R\$)	
INSS (R\$)	IR (R\$)	CSLL (R\$)	COFINS (R\$)	PIS (R\$)	CONDICIONAL	RETENÇÕES	13,49	
0,00	0,00	0,00	0,00	0,00	0,00	0,00		
OUTRAS INFORMAÇÕES								
Chave de acesso Ambiente de Dados Nacional: 3136207124436146100016526000000271326020000888529 (Valor Líquido = Valor Serviço - INSS - IR - CSLL - Outras Retenções - COFINS - PIS - Descontos Diversos - ISS Retido - Desconto Incondicional)								
<b>ESTE DOCUMENTO FOI EMITIDO POR EMPRESA OPTANTE DO SIMPLES NACIONAL(Art. 23 da LC 123/2006), DEVENDO NESTA CONDIÇÃO O PRESTADOR INFORMAR A ALÍQUOTA ENTRE 2 A 5%, CONFORME TABELA DE ENQUADRAMENTO DE ACORDO COM O SEU FATURAMENTO.O RECOLHIMENTO DO ISSQN E REALIZADO VIA DAS EMITIDO PELA RECEITA FEDERAL DO BRASIL.</b>								

Consulte a autenticidade deste documento acessando o site <https://mg-joaomonlevade-pm-nfs.cloud.et.com.br>



## NOTA EXPLICATIVA

Visando a transferência nos serviços prestados junto ao atendimento de urgência e /ou emergência, esclarecemos que o atendimento de alguns animais, requer o uso de medicamentos citados.

Lidamos com diversos tipos de atendimento e em alguns casos eles são indispensáveis.

1 - Boa parte dos animais feridos são resgatados em estágio avançado, com miíse sendo necessário a utilização de braveto/simparic/capastar/nexgard/credelli, eles também livram a infestação da clínica e não atingir outros animais.

2 - Essa condição, algumas vez tornam o odor muito forte na internação e um risco maior de infecção sem a higienização adequado no local tratado, por isso ocorrem banhos.

3- Raramente utilizamos cone, pois geralmente a Associação possui, assim como alguns medicamentos prescrito porque também possuímos de doações, assim evitamos mais gastos. A utilização de sachês, também raras são utilizadas estimular o apetite

4- A utilização de seclac, cone, coleira e vacinação pela clínica estão relacionados a cadela Dora, comunitária do bairro Cidade Nova, ela possuía um extenso tumor em cadeia mamaria e, a baixa imunidade, infecção no tumor que já havia causado ferida externa além de grande produção de leite impediam a cirurgia de mastectomia. Precisou ser tratada antes e foi direcionada ao Canil, pois não conseguimos lar provisório (acredito pelo porte), ela utilizou cone para não lamber o local, assim como roupa pós cirúrgica após procedimento invasivo e pra segurança maior já que retornaria ao canil, houve dose de reforço (raramente feita no local).

*[Handwritten signature]*

*[Handwritten signature]*



## NOTA EXPLICATIVA

A ausência de três orçamentos para cada atendimento veterinário realizado, ocorre com base no exposto do anexo ao Plano de Trabalho do Projeto Bem Estar Animal.

O pagamento cuja a diferença foi R\$ 260,00 foi feito de forma errônea, são banhos de animais que participariam de evento de adoção e deveriam ser pagos com recursos de doações. O valor será devolvido a conta do convênio. (portanto devem ser excluídos da prestação de contas

A divergência de valor no pagamento que era R\$ 1149,05 e foi feita no valor de R\$ 3.150,05 ocorreu por erro erra da Associação na soma.

João Monlevade, 26 de março de 2026

  
Associação Cãopanhia do Bem  
KAREN SARTORI LEMOS  
Presidente OSC  
Presidentê da OSC

Comprovante TED

CAIXA

Valor

R\$ 260,00

Data

30/03/26

09:33



Operação realizada com sucesso!

Finalidade:

10 - Crédito em Contc

Data de débito:

30/03/2026

Identificação da transferência:

Histórico:

Código da operação:

16166227

Chave de segurança:

10HNENXX1HLO1TE4



Autorizo a CAIXA a debitar o valor da tarifa vigente de TED na data agendada.

Dados do Pagador

Conta origem:

0607 / 1292 . 000577579639-6

Dados do Recebedor

Banco:

001 - BCO DO BRASIL S.A. 00000000 - 000000000

Tipo de Conta:

01 - Conta Corrente

Conta destino:

2220 | 00000064458-7

Tipo de pessoa:

JURÍDICA;

Nome:

PREFEITURA DE JOAO MONLEVADE

CPF/CNPJ:

18.401.059/0001-57

Dados da Transação

Tipo de TED:

TED para terceiros

Valor:

260,00

Valor da tarifa:

0,00

Em caso de dúvidas entre em contato através dos nossos canais de atendimento, e informe o ID da transação presente neste comprovante.

Até CAIXA: 4004 0104 (Capitais e Regiões Metropolitanas)

Até CAIXA: 0800 104 0 104 (Demais regiões)

Pessoas com deficiência auditiva: 0800 726 2492

SAC CAIXA: 0800 726 0101

Ouvidoria: 0800 725 7474





## Nota Fiscal de Consumidor Eletrônica (NFC-e)



## CLINICA VETERINARIA SAO VICENTE LTDA

CNPJ: 45094440000193 -, Inscrição Estadual: 0042581150017

Rua Hidelbrando Santana, 104, Rosario, 3136207 - Joao Monlevade, MG

Filtrar itens...

VACINA V8 - NOBIVAC CANINE (Código: 1080)	Qtde total de itens: 50.0000	UN: UN	Valor total R\$: R\$ 4.000,00
--	---------------------------------	-----------	----------------------------------

Qtde total de itens	1
Valor total R\$	4000.00

Valor pago R\$	2190.00
Forma de Pagamento	

+ Consumidor

+ Chave de acesso

+ Informações Complementares de Interesse do Contribuinte

+ Informações gerais da Nota

Imprimir

Versão 1.2.20



## RELATÓRIO COMPLEMENTAR DE EXECUÇÃO – META 1

(Resgate, acolhimento e atendimento veterinário)

Termo de Fomento nº 17/2025

OSC: Associação Cãopanhia do Bem

### 1. IDENTIFICAÇÃO DO PERÍODO

Período de referência: 18/08/2025 à 06/02/2026

### 2. DESCRIÇÃO DA META

Resgatar, acolher e prestar atendimento veterinário a cães e gatos em situação de rua ou vulnerabilidade, vítimas de maus-tratos, doenças ou acidentes.

Meta estimada: 6 animais/mês

### 3. EXECUÇÃO DAS ATIVIDADES

#### 3.1 Quantitativo de animais atendidos

Total de animais atendidos no período: 28

Nº	Espécie	Situação (resgate/Canil/outros)	Tipo de atendimento	Clínica utilizada	Data
1	Canina	Resgatada na estrada do Jacuí	Urgência - plantão	São Vicente	18/08/2025
2	Canina	Idosa abandonada Loanda	Urgência	Villa Pet Care	21/08/2025
3	Felina	Resgate no Promorar	Urgência	São Vicente	29/08/2026
4	Canina	Resgate no Metalúrgico	Urgência - Plantão	Villa Pet Care	02/09/2025
5	Felina	Resgate no Belmonte	Urgência - Plantão	Villa Pet Care	04/09/2026
6	Canina	Resgate Santa Cecília	Urgência	São Vicente	10/09/2026



Nº	Espécie	Situação (resgate/Canil/outros)	Tipo de atendimento	Clínica utilizada	Data
7	Canina	Resgatado no ABM	Urgência	Shopping dos Bichos	15/09/2026
8	Canina	Resgatado no Sion	Urgência	Villa Pet Care	18/09/2025
9	Canina	Canil Municipal	Urgência	Villa Pet Care	6/10/2025
10	Felina	Resgate Promorar	Urgência	Villa Pet Care	11/10/2025
11	Canina	Resgatada no Pedreira	Urgência - Plantão	Villa Pet Care	17/10/2025
12	Canina	Atropelada no centro	Urgência	São Vicente	22/10/2025
13	Canina	Abandonado no Canil	Urgência	Villa Pet Care	27/10/2025
14	Canina	Resgatada no Campos Elíseos	Urgência	Villa Pet Care	02/11/2025
15	Canina	Resgate no Jacuí	Urgência	Shopping dos Bichos	05/11/2025
16	Felina	Resgatada no Industrial	Urgência - Plantão	Villa Pet	13/11/2025
17	Felina	Resgatada no Graal	Urgência - Plantão	Villa Pet	15/11/2025
18	Canina	Resgatado no Jose Elói	Urgência	Shopping dos Bichos	21/11/2025
19	Felina	Resgatado no Rosário	Urgência	Villa Pet	24/11/2025



Nº	Espécie	Situação (resgate/Canil/outros)	Tipo de atendimento	Clínica utilizada	Data
20	Canina	Resgatado de maus tratos com a PM	Urgência - Plantão	São Vicente	01/12/2025
21	Canina	Resgatado Beira Rio	Urgência	São Vicente	01/12/2025
22	Felina	Resgate no Loanda	Urgência	Villa Pet	04/12/2025
23	Felina	Resgatado no Sion	Urgência	São Vicente	03/12/2025
24	Canina	Resgatada no São João	Urgência - Plantão	Villa Pet	17/12/2025
25	Felina	Resgatada no Cruzeiro Celeste	Urgência	Villa Pet	03/01/2026
26	Canina	Resgatado na Alberto Lima	Urgência	São Vicente	05/01/2026
27	Canina	Resgatado na Gentil Bicalho	Urgência	São Vicente	07/01/2026
28	Canina	Resgatado na Armando Fajardo	Urgência	São Vicente	15/01/2026

*Handwritten signature*

### 3.2 Descrição dos atendimentos realizados

- 3 gatos. Internação, soro antitóxico, fluidoterapia, evoluíram rapidamente ao óbito
- 2 gatos. Raspagem comprobatória eutanásia
- 1 cadela. Consulta, evoluiu para óbito (parada cardíaca) durante atendimento
- 2 cães. Consultas, exames comprobatórios, eutanásia.
- 1 gata. Consulta, exames internação
- 1 cão de Maus tratos. Consulta, veio a óbito durante atendimento.
- 2 cães. Consulta, raio x, cirurgia, internação
- 6 cães atropelados. 6 Consultas, 3 raio x, 2 imobilizações, 3 cirurgias, 3 internações.
- 1 gata. Consulta, procedimentos com ferimentos, internação
- 2 Consultas. Procedimentos de contenção dos ferimentos, 2 exames e internação.
- 1 Gata. Consulta, exames, amputação de orelhas, internação.



- 2 cães. Consultas, exames, internação, fisioterapia
- 1 cão. Consulta, exame, testes, internação com fisioterapia.
- 1 gata. Consulta, ultrassom, cirurgia, internação
- 1 cão. Consulta, testes, fisioterapia.
- 1 cão. Consulta, raspagem de pele,

---

### 3.3 Acolhimento e destinação

- Quantidade de animais encaminhados para lares temporários: 17
- Quantidade de animais adotados: 14 – 3 comunitários devolvidos ao local de origem.
- Quantidade de animais ainda em tratamento: 0

---

## 4. ANÁLISE DOS CUSTOS E RAZOABILIDADE

(Obrigatório conforme plano e diretrizes do controle externo)

- Descrever a compatibilidade dos valores pagos com os praticados no mercado;
- Indicar eventual variação significativa de custos (ex: cirurgias, atendimentos emergenciais, plantões);
- Demonstrar, quando aplicável, a justificativa da escolha da clínica (urgência, disponibilidade, especialidade).

Os animais atendidos pelo plano de trabalho são avaliados, muitos inclusive não são levados para atendimentos em clínicas justamente pelo custo dos serviços veterinários, ou tem parte do valor completado com recursos próprios da OSC, oriundos de doações porque o valor do repasse mensal não supre 60% dos nossos custos com resgates, especialmente em casos cirúrgicos, quando um único atendimento pode atingir R\$ 3.000,00.

Justamente por esse motivo, consta anexo ao plano de trabalho, que urgências não permitem orçamentos, alguns atendimentos não são padronizados, possuem abordagens distintas.

*Handwritten signature*

---

## 5. DOCUMENTOS COMPROBATÓRIOS ANEXOS

(Conforme item 9 do Plano de Trabalho)

- (x) Notas fiscais eletrônicas das clínicas veterinárias
- (x) Comprovantes de pagamento
- (x) Planilha mensal de atendimentos
- (x) Relatório fotográfico
- ( ) Tabela comparativa de preços (quando aplicável)

---

## 6. RESULTADOS ALCANÇADOS

**Número de animais efetivamente assistidos: 28**

**Redução de sofrimento/risco de óbito:**

**11 óbitos, dentre eles:**



- 4 gatos por suposto envenenamento (incidência de envenenamento geralmente ocorre com felinos)
- 2 gatos com esporotricose em estágio avançado, zoonose altamente transmissível inclusive para humanos e de alto grau de sofrimento para os animais
- 1 cadela comunitária atacada por um pitbull - evoluiu para óbito durante atendimento
- 2 cães acometidos por doenças infectocontagiosas altamente fatais, ambos em estágios avançados sendo cinomose e parvovirose
- 1 gata extremamente debilitada.
- 1 cão idoso, com quadro de desidratação, feridas, esqueléticos, cego, resgatado junto a polícia militar

#### **Casos de reabilitação bem-sucedida:**

##### **17, sendo eles:**

- 2 cães com tumores avançados
- 6 cães atropelados
- 1 gata ferida gravemente após ataque de cães.
- 2 cães com ferimentos de causas desconhecidas, que devido a demora no resgate avançaram para miíases
- 1 gata com carcinoma (amputação de orelhas)
- 2 cães em estado grave de desidratação, com erliquiose, em localização ermas que sem atendimento a tempo evoluiriam para óbito.
- 1 cão idoso, parcialmente cego e comprometimento neurológico, em córrego no Santa Cecília
- 1 gata com hernia inguinal rompida
- 1 cão com parvovirose e sarna
- 1 cão com sequelas de possível queimaduras acometidos por fungos e sarna avançada

*que*

---

## **7. IMPACTOS SOCIAIS E SANITÁRIOS**

Nos últimos meses tomamos conhecimento de um número maior que os geralmente detectados de esporotricose. Os gatos particulares, geralmente os tutores acionam a VISA, já os em situação de vulnerabilidade, mais difíceis de pegar, por estar em estágio avançado assustam a população e que chegam ao nosso conhecimento, ajudamos na medida de nossas possibilidades.

A população sabendo de nossa atuação, nos aciona para resgates, alguns transportam até as clínicas, há casos em que colaboram parcialmente nos custos, oferecem lares temporários.

Comparecemos ao canil nos finais de semana para passeios, dar carinho e atenção aos animais abrigados. Fornecemos vacinas. Medicamentos conforme solicitação do veterinário local, divulgamos os animais abrigados para adoção, inclusive participam de todos os eventos, geralmente acolhemos ninhadas após desmame para evitar, devido a imunidade frágil qualquer tipo de contaminação e doamos.



## 8. GRAU DE SATISFAÇÃO E ENVOLVIMENTO

Como todo trabalho voluntário, existem aqueles que desconhecem as limitações, confundem com obrigatoriedade, deduzem que somos servidores públicos. Mas são raros os casos. Geralmente somos bem quistos pela população em geral, recebemos o apoio financeiro, lar temporário. As adoções ocorrem com maior frequência, sendo realizadas por diversos públicos, inclusive com poder de aquisitivo. Isso para nós representa o aumento da conscientização.

O prazer e a dedicação de voluntários muitas vezes abrindo mão do lazer, descanso é recompensado por cada vida salva e transformada.

---

## 9. CONCLUSÃO

Acreditamos que dentro do que propomos, atingimos nossa meta dentro do que é possível realizar para cada animal resgatado, conforme o bem estar animal e as normas veterinárias.

- Meta cumprida integralmente
- Meta cumprida parcialmente
- Meta não cumprida

Justificativa:

---

*gms*

## RELATÓRIO TÉCNICO – META 2

(Imunização com vacinas V8/V10)

### 1. PERÍODO DE EXECUÇÃO

18/08/2025 à 06/02/2026

Imunizar cães com vacinas polivalentes V8 ou V10.

---

### 3. EXECUÇÃO

#### 3.1 Quantitativo

Número de animais imunizados: 18  
Número total de doses aplicadas: 18

---



### 3.2 Controle das aplicações

Nome do animal	Data	Tipo de vacina	Dose (1ª/2ª/3ª)	Local
O nome dos filhotes são definidos pelos adotantes	28/12/2025	V8	1	Lar Temporário Casa cedida para uso provisório de resgatados
O nome dos filhotes são definidos pelos adotantes	12/01/2026	V8	1	Lar temporário Casa cedida para uso provisório de resgatados

### 4. ANÁLISE TÉCNICA

- Realizamos as imunizações de acordo com o número de vacinas que conseguimos adquirir com o recurso disponibilizado. Desta forma, optamos por vaciná-los com 1 dose, quando estão anunciados para adoção, desta forma o adotante é orientado a dar continuidade ao protocolo vacinal, que explicamos a importância durante a adoção

### 5. DOCUMENTOS ANEXOS

- Notas fiscais de aquisição
- Comprovantes de pagamento
- Orçamentos (mínimo 3)
- Planilha de controle
- Relatório fotográfico

### 6. RESULTADOS E IMPACTOS

- A implantação da vacinação do canil reduziu drasticamente a mortalidade por viroses. Situação de difícil controle considerando que animais atingidos devem ser mantidos em isolamento e no local não há estrutura o que causava disseminação da doença.
- O mesmo tem ocorrido com animais adotados, que ao tomar conhecimento do custo benefício, e do alto grau de proteção impedindo o sofrimento do animal, dos familiares e do alto custo para lutar pela sobrevivência dele, quase sempre em vão



## 7. CONCLUSÃO

- Meta cumprida integralmente
- Meta cumprida parcialmente
- Meta não cumprida

## RELATÓRIO TÉCNICO – META 3

(Ações de conscientização e adoção)

### 1. PERÍODO DE EXECUÇÃO

18/08/2026 a 06/02/2026

### 2. DESCRIÇÃO DA META

Desenvolver ações de conscientização da população sobre guarda responsável e adoção.

### 3. EXECUÇÃO DAS AÇÕES

3.1 Ações realizadas Tipo de ação	Local	Data	Público estimado	Equipe envolvida
Evento de adoção e conscientização	Mart Minas	08/11/2025	80 pessoas	07 voluntárias
Conscientização sobre animais de estimação	Escola Municipal Eugênia Scharlé	09/09/2025	120 alunos	02 voluntárias

*gus*

### 3.2 Material produzido

- Quantidade de panfletos impressos: Não Houve. Possuíamos muitos panfletos das últimas ações, programamos para abril, quando teremos mais eventos.
- Meios de divulgação utilizados: Publicação em rede social, vídeos sobre relatos de abandono, convites de cooperação são postados em stories, possuímos com o apoio de empresários com 3 painéis de Led que veiculam adoções e conscientização. Localizados próximo ao Contorno, na avenida Castelo Branco e na avenida Getúlio Vargas, próximo a rua Ricardo Leite.



### 3.3 Eventos de adoção

- Número de eventos realizados: 01
- Animais disponibilizados: 15
- Animais adotados: 11

### 4. DOCUMENTOS ANEXOS

- Notas fiscais (gráfica/publicidade)
- Comprovantes de pagamento
- Orçamentos (mínimo 3)
- Relatórios das ações
- Lista de presença (quando aplicável)
- Relatório fotográfico
- Comprovação de publicações (links/prints)

---

### 5. RESULTADOS ALCANÇADOS

- Ampliação da conscientização pública

Realizamos conforme o Plano de Trabalho e reforçaremos nos meses seguintes para cumprir com excelência a meta que assumimos. A conscientização ocorre, é importante, mas é um avanço lento, pois diante de nosso cenário a realização apenas por parte da OSC é um processo de longo prazo. É uma ação fundamental que requer ampliação adequada e deve ocorrer de forma contínua e abrangente.

- Aumento de adoções:

A OSC é procurada quase diariamente pela população interessada em adoção, a maior parte das adoções ocorrem por meio de nossa rede social, pois temos a possibilidade de enviar foto dos animais em acordo com o perfil descrito pelo adotante. O incentivo com a garantia de castração gratuita assumida pela OSC é parte considerável no aumento desta demanda.

- Engajamento comunitário:

Como citado anteriormente, a população tem se tornado mais consciente e sensível a causa. Isso colabora para que tenhamos mais receptividade e apoio no âmbito comunitário, como por exemplo, moradores que passam a compor grupos para o cuidado de animais, transformando-os em comunitários, ou ao menos ofertando alimento e água para os em situação de rua, que circulam pela cidade

---

### 6. IMPACTOS SOCIAIS

- Redução do abandono:

Não conseguimos, com base no nosso trabalho em particular mensurar algo desta magnitude. Podemos afirmar sim que está havendo aumento considerável no número de animais adotados. O abandono é uma das práticas de maus tratos e ocorre com probabilidade maior em regiões de maior vulnerabilidade, mas isso não impede que ocorra em regiões de maior poder aquisitivo e que acreditamos serem conscientes. Para isso é



preciso o emprego de recursos maiores, em meios diversos, bem como um número bem maior para abordagens muito mais abrangente atingindo toda a cidade. No entanto acreditamos que um fator importante seja o amor, a ligação entre o tutor e o animal que resulta em parte do abandono.

---

## 7. CONCLUSÃO

- Meta cumprida integralmente
- Meta cumprida parcialmente
- Meta não cumprida

Justificativa:

O número de eventos de conscientização proposto em nosso Plano foi baixo, e isso não está relacionado a falta de compromisso de nossa entidade. Mas o cansaço, o esgotamento mental e emocional colabora para que tenhamos uma rotatividade considerável dentro da causa animal. Todos trabalham, alguns estudam, tem afazeres domésticos, não possuímos receita suficiente para manter ao menos um colaborador remunerado e a frequência com que lidamos com situações tristes e revoltantes ocasiona os afastamentos temporários, as vezes definitivo dos voluntários efetivos.

*que*

MUNICIPIO DE JUAN MONLEVADE  
93  
93

fuera

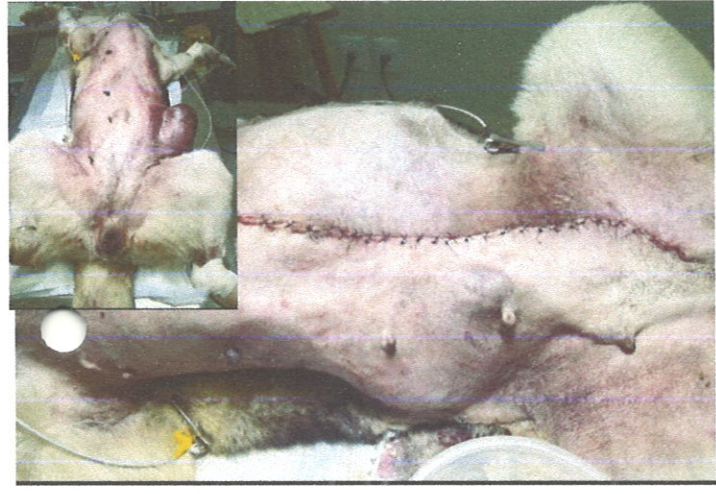



*Handwritten signature in blue ink.*





*guz*





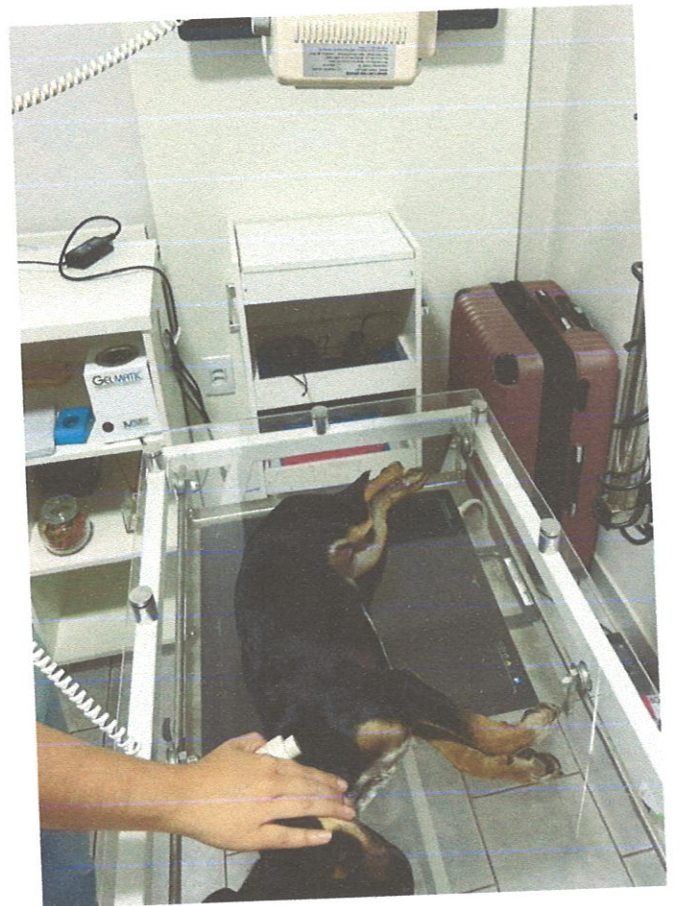
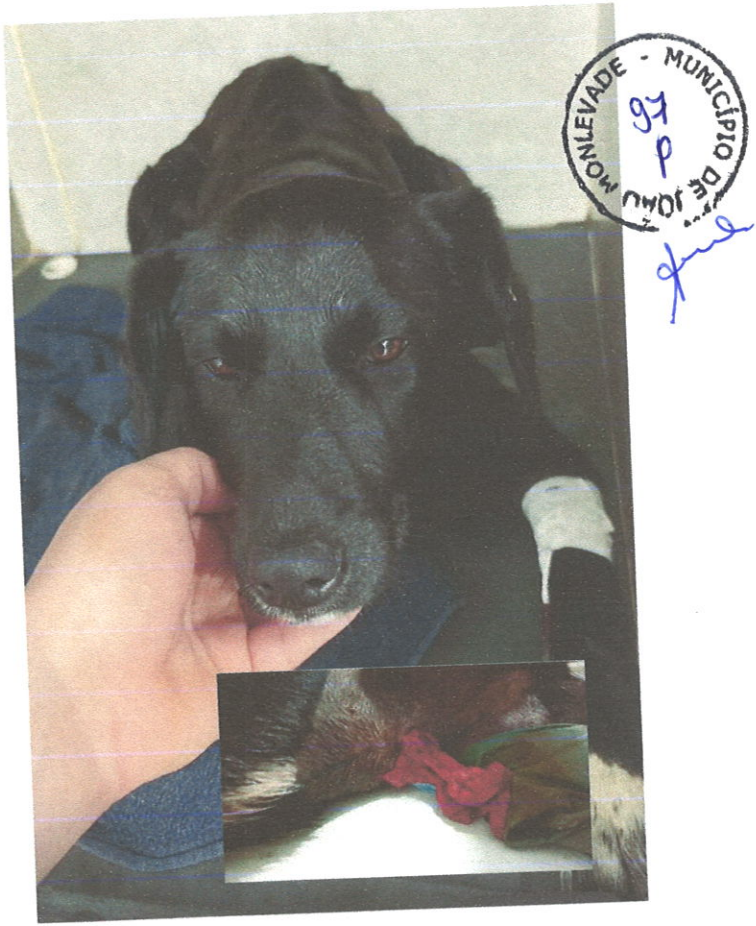

## NOTA EXPLICATIVA

A ausência de três orçamentos para cada atendimento veterinário realizado, ocorre com base no exposto do anexo ao Plano de Trabalho do Projeto Bem Estar Animal.

O pagamento cuja a diferença foi R\$ 260,00 foi feito de forma errônea, são banhos de animais que participariam de evento de adoção e deveriam ser pagos com recursos de doações. O valor será devolvido a conta do convênio. (portanto devem ser excluídos da prestação de contas

A divergência de valor no pagamento que era R\$ 3.149,05 e foi feita no valor de R\$ 3.150,05 ocorreu por erro erra da Associação na soma.

João Monlevade, 26 de março de 2026

Associação Cãopanhia do Bem  
KAREN SARTORI LEMOS  
Presidente OSC  
*Karen Sartori Lemos*

Karen Sartori Lemos  
Presidente da OSC

Visualizar Pix agrupados



**Consultas - Extrato de conta corrente**

G3311515035668171  
15/04/2026 15:08:21



**Cliente - Conta atual**

Agência 2220-9  
Conta corrente 64458-7 ASSOC CAOPANHIA DO BEM  
Período do extrato Mês atual

**Lançamentos**

Dt. balancete	Dt. movimento	Ag. origem	Lote	Histórico	Documento	Valor R\$	Saldo
24/03/2026		0000	00000	000 Saldo Anterior			2.517,89 C
06/04/2026		2220	99015	870 Transferência recebida	552.220.000.031.721	4.500,00 C	7.017,89 C
				06/04 15:24 PM JOAO MONLEVADE -IPV			
10/04/2026		0000	13105	144 Pix - Enviado	41.001	1.800,00 D	5.217,89 C
				10/04 13:58 GRAFICA MODELO			
15/04/2026		2220	00054	976 TED Transf.Eletr.Disponív	100.276.063	260,00 C	
				104 0607 19090278000125 ASSOCIACAO CAO			
15/04/2026		0000	00000	999 S A L D O			5.477,89 C
Invest. Resgate Autom.							235,04 C
Saldo							5.712,93 C
Juros *							0,00
Data de Debito de Juros							30/04/2026
IOF *							0,00
Data de Debito de IOF							04/05/2026
<b>Saldo de fundos de investimento</b>							
BB RF CP Automático							236,91

-----  
-----

Transação efetuada com sucesso por: JD745617 KAREN SARTORI LEMOS.

*Handwritten signature in blue ink.*



### Consultas - Extrato de conta corrente

15/04/2026 - BANCO DO BRASIL - 14:47:37  
 COMPROVANTE DE TED  
 CLIENTE: ASSOCIACAO CAOPANHIA DO BEM EN  
 AGENCIA: 2220 CONTA: 64458-7  
 =====  
 DATA DA TRANSFERENCIA 15.04.2026  
 FAVORECIDO ASSOCIACAO CAOPANHIA DO BEM EN  
 REMETENTE ASSOCIACAO CAOPANHIA DO BEM EN  
 CNPJ 19.090.278/0001-25  
 BANCO 104 CAIXA ECONOMICA FEDERAL  
 AGENCIA 0607 CONTA 5775796396  
 FINALIDADE 110 TED-CREDITO EM CONTA  
 VALOR 260,00  
 =====  
 NR. DOCUMENTO 14840622  
 =====

*Handwritten signature*

HISTORICO  
 Estorno parceria

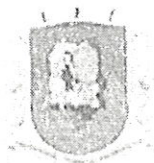

PREFEITURA DE **JOÃO MONLEVADE**  
ADMINISTRAÇÃO 2025 - 2028



**PORTARIA Nº 41/2026  
DE 14 DE JANEIRO DE 2026**

**DESIGNA MEMBROS PARA COMPOR A COMISSÃO DE MONITORAMENTO E AVALIAÇÃO PARA MONITORAR E AVALIAR PARCERIAS CELEBRADAS ENTRE O MUNICÍPIO E AS ORGANIZAÇÕES DA SOCIEDADE CIVIL**

O PREFEITO MUNICIPAL DE JOÃO MONLEVADE, no desempenho de suas atribuições legais, conferidas pelo art. 52, inciso VI, da Lei Orgânica Municipal;

**RESOLVE:**

Art. 1º Designa, membros para compor a Comissão de Monitoramento e Avaliação das parcerias celebradas entre o Município de João Monlevade e as Organizações da Sociedade Civil, conforme previsto na Lei Federal 13.019, de julho de 2014 e no Decreto Municipal 112, de 06 de Dezembro de 2018, passando a constar os seguintes membros:

- PAULIANA CARLA NAZARÉ DOS SANTOS SILVA
- FLÁVIO CRISTIANO PIRES MACHADO
- JOSÉ SILVÉRIO DOS SANTOS
- JOSÉ GOMES DE ARAÚJO FILHO
- CAROLINA MOREIRA DUARTE
- RAÍSA BRITTO FERREIRA DE ASSIS

Art. 2º Esta Portaria entrará em vigor na data de 02 de Fevereiro de 2026.

Art. 3º Revogam-se as disposições em contrário, em especial a Portaria 764/2025, de 03 de Novembro de 2025.

João Monlevade, em 14 de Janeiro de 2026.

**Laércio José Ribeiro**  
Prefeito Municipal

Registrada e publicada nesta Assessoria de Governo, ao décimo quarto dia do mês de Janeiro de 2026.

**Geraldo Giovanni Silva**  
Assessor de Governo (Interino)



## RELATÓRIO TÉCNICO DE MONITORAMENTO E AVALIAÇÃO- MROSC

DADOS E INFORMAÇÕES DA PARCERIA	
<b>ASSOCIAÇÃO CÃOPANHIA DO BEM</b>	
Responsável pelo acompanhamento da parceria: Rita de Cássia Andrade Ottoni	
Telefones: (31) 3859-2553 e 3859-2554 - E-mail: setordeparceriaspmjm@gmail.com	
Termo de Fomento: nº 17/2025	
Vigência da parceria: 18/08/2025 A 18/08/2026	
Valor Global da parceria: R\$ 54.000,00 (cinquenta e quatro mil reais)	
Prestação de Contas Parcial 01 analisada no valor total: R\$ 22.379,01	
Cronograma de repasses no período: <ul style="list-style-type: none"><li>• 1ª e 2ª parcelas: R\$ 9.000,00 – repasse em 03/10/2025</li><li>• 3ª parcela: R\$ 4.500,00 – repasse em 03/11/2025</li><li>• 4ª parcela: R\$ 4.500,00 – repasse em 02/12/2025</li><li>• 5ª parcela: R\$ 4.500,00 – repasse em 30/12/2025</li></ul>	
MONITORAMENTO	
<b>OBJETO DA PARCERIA</b>	O presente Termo de Fomento tem por objeto a execução do Projeto <b>“Bem-Estar Animal”</b> , voltado à realização de ações de resgate, atendimento veterinário emergencial e vacinação de animais em situação de rua ou vulnerabilidade, bem como à promoção de campanhas educativas sobre posse responsável, adoção e bem-estar animal.
<b>PERÍODO DAS ATIVIDADES DE MONITORAMENTO DESCRITAS NESTE RELATÓRIO</b>	18/08/2025 a 06/02/2026
<b>ACOMPANHAMENTO DAS AÇÕES DA PARCERIA</b>	No período analisado, verificou-se a execução das ações previstas no Plano de Trabalho, com os seguintes destaques: <ul style="list-style-type: none"><li>• Realização de atendimentos veterinários de urgência e emergência;</li><li>• Transporte e acolhimento temporário em lares parceiros;</li><li>• Aquisição e aplicação de vacinas V8 e V10, com controle individualizado por animal;</li></ul>



	<ul style="list-style-type: none"><li>• Distribuição de panfletos em bairros e vias públicas;</li><li>• Veiculação de conteúdo educativo em mídias digitais;</li><li>• Realização de eventos de adoção e mobilização comunitária.</li></ul> <p><b>Ação não executada no período:</b></p> <ul style="list-style-type: none"><li>• Elaboração e impressão de material gráfico educativo, devidamente justificada pela existência de estoque remanescente, sem prejuízo às ações educativas. Ressalta-se que não houve comprometimento do objeto da parceria, mantendo-se a continuidade das ações.</li></ul>
<b>RESULTADOS</b>	[ x ] parciais – execução contínua
<b>ACOMPANHAMENTO DAS METAS DA PARCERIA</b>	<p>A execução das metas no período analisado foi conforme descrita abaixo:</p> <p><b>Meta 01</b> – Resgatar, acolher e prestar atendimento veterinário a cães e gatos em situação de rua ou vulnerabilidade, vítimas de maus-tratos, doenças ou acidentes. <b>Cumprida</b></p> <p><b>Meta 02</b> – Imunizar cães com vacinas polivalentes V8 ou V10, de forma preventiva, especialmente em lares temporários e no Canil Municipal. <b>Cumprida</b></p> <p><b>Meta 03</b> – Desenvolver ações de conscientização da população sobre guarda responsável e adoção de animais resgatados. <b>Cumprida.</b></p>
<b>EFICÁCIA DOS INDICADORES DO PLANO DE TRABALHO</b>	[ x ] efetividade satisfatória
<b>FATOS OBSERVADOS</b>	<ul style="list-style-type: none"><li>• Realização de evento de adoção e conscientização no Supermercado Mart Minas, com público estimado de 80 pessoas, resultando na adoção de 11 dos 15 animais disponibilizados;</li><li>• Ação educativa na Escola Municipal Eugênia Scharlé, alcançando aproximadamente 120 alunos;</li><li>• Devolução voluntária de R\$ 260,00 pela OSC, referente a despesa realizada em desconformidade com o Plano de</li></ul>

Silva

[Signature]

[Signature]

[Signature]

Dariso



	Trabalho, valor a ser considerado na prestação de contas subsequente.
<b>AVALIAÇÃO</b>	
<b>ANÁLISE QUANTITATIVA</b>	O número de animais atendidos pela OSC no período em análise foi:  - 28 animais atendidos - 18 animais vacinados
<b>ANÁLISE QUALITATIVA</b>	As ações desenvolvidas promoveram a melhoria das condições de saúde e bem-estar dos animais atendidos, contribuindo para a redução de situações de sofrimento e risco. Ademais, as atividades de conscientização ampliaram o nível de informação da população quanto à guarda responsável, impactando positivamente a adoção e a qualidade de vida dos animais domiciliados.
<b>CONTROLE SOCIAL</b>	A Secretaria Municipal de Meio Ambiente é a secretaria responsável pelo controle das ações desenvolvidas nesta parceria.
<b>TRANSPARÊNCIA E CONTROLE</b>	O Termo de Parceria, o Plano de Trabalho e o Processo de Prestação de Contas estão publicados no site da Prefeitura Municipal de João Monlevade no seguinte endereço:  • <a href="https://pmjm.mg.gov.br/parcerias-mrosc">https://pmjm.mg.gov.br/parcerias-mrosc</a>
<b>EFEITO SANEADOR DO MONITORAMENTO</b>	Durante o acompanhamento, a OSC recebeu orientações técnicas quanto:  • à correta execução do objeto; • à organização documental da prestação de contas; • ao cumprimento das obrigações de transparência previstas no art. 11 da Lei nº 13.019/2014.
<b>IMPACTO DA PARCERIA</b>	<input checked="" type="checkbox"/> Social - A parceria apresenta impacto social relevante, especialmente na proteção animal, saúde pública indireta e conscientização comunitária.
<b>CONCLUSÃO</b>	Conclui-se que a Associação Cãopanhia do Bem <b>cumpriu as metas previstas no Plano de Trabalho no período monitorado</b> , com execução satisfatória das ações finalísticas essenciais.

*Silva*

*[Handwritten signature]*

*[Handwritten signature]*

*Raissa*



Verifica-se aderência ao objeto pactuado, regularidade geral na execução e adequação dos resultados apresentados, não sendo identificados, até o presente momento, indícios de irregularidades que comprometam a continuidade da parceria.

João Monlevade, 22 de abril de 2026.

**Pauliana Carla Nazaré dos Santos Silva**

Setor de Parcerias – MROSC

João Monlevade, 22 de abril de 2026.

**HOMOLOGAÇÃO DA COMISSÃO DE MONITORAMENTO E AVALIAÇÃO:** [x] SIM [ ] NÃO

#### FUNDAMENTAÇÃO

A Comissão de Monitoramento e Avaliação, nos termos do art. 59 da Lei nº 13.019/2014, analisou o Relatório Técnico de Monitoramento e Avaliação e a documentação da prestação de contas parcial, constatando:

- **Aderência ao objeto pactuado**, com execução das ações previstas;
- **Cumprimento das metas**, sendo integrais as metas finalísticas.
- **Resultados com impacto social positivo**, especialmente na proteção e bem-estar animal e na conscientização da população;
- **Regularidade da execução financeira**, com compatibilidade em relação ao Plano de Trabalho e devolução de valor executado em desconformidade;
- **Atendimento às exigências de transparência** e adequada atuação do monitoramento, com efeito saneador.

#### DELIBERAÇÃO

Diante do exposto, a Comissão **delibera pela homologação do relatório**, reconhecendo a regularidade da execução no período.



## CONCLUSÃO

A parceria apresenta desempenho **satisfatório**, sem óbices à continuidade de sua execução.

*RAÍSA BRITTO FERREIRA*  
Raísa Britto Ferreira de Assis

- Membro -

*Flávio Cristiano Pires Machado*  
Flávio Cristiano Pires Machado

- Membro -

*José Silvério dos Santos*  
José Silvério dos Santos

- Membro -

*José Gomes de Araújo Filho*  
José Gomes de Araújo Filho

- Membro -

*Carolina Moreira Duarte*  
Carolina Moreira Duarte

- Membro -

Pauliana Carla Nazaré dos Santos Silva

- Membro -

Portaria nº 41/2026 de 14 de janeiro de 2026.



PREFEITURA DE **JOÃO  
MONLEVADE**  
ADMINISTRAÇÃO 2025 - 2028



**PORTARIA Nº 214/2025  
DE 16 DE JANEIRO DE 2025**

**DESIGNA GESTORA DAS PARCERIAS E  
COOPERAÇÕES CELEBRADAS PELO  
MUNICÍPIO DE JOÃO MONLEVADE**

O PREFEITO MUNICIPAL DE JOÃO MONLEVADE, no desempenho de suas atribuições legais, conferidas pelo art. 52, inciso VI, da Lei Orgânica Municipal;

**RESOLVE:**

Art. 1º Designa, servidora abaixo relacionada para exercer a função de gestora das parcerias e cooperações a serem celebradas entre o Município de João Monlevade e as Organizações da Sociedade Civil, conforme previsto na legislação vigente

- Rita de Cássia Andrade Ottoni

Art. 2º Esta Portaria entrará em vigor na data de sua publicação,

João Monlevade, em 16 de Janeiro de 2025.

**Laércio José Ribeiro**  
Prefeito Municipal

Registrada e publicada nesta Assessoria de Governo, ao décimo sexto dia do mês de Janeiro de 2025.



## PARECER TÉCNICO DO GESTOR DE PARCERIAS – MROSC

**Referência:** Prestação de Contas Parcial 01 – Termo de Fomento nº 17/2025

**OSC:** Associação Cãopanhia do Bem

**Valor da prestação de contas analisada:** R\$ 22.379,01

### **Cronograma de repasses no período:**

- 1ª e 2ª parcelas: R\$ 9.000,00 – repasse em 03/10/2025
- 3ª parcela: R\$ 4.500,00 – repasse em 03/11/2025
- 4ª parcela: R\$ 4.500,00 – repasse em 02/12/2025
- 5ª parcela: R\$ 4.500,00 – repasse em 30/12/2025

**Período analisado:** 18/08/2025 a 06/02/2026

### **1. Objeto e Fundamentação Legal**

O presente parecer técnico tem por finalidade analisar a execução física e financeira da Prestação de Contas Parcial 01 do Termo de Fomento nº 17/2025, cujo objeto consiste na execução do Projeto “Bem-Estar Animal”, voltado à realização de ações de resgate, atendimento veterinário emergencial e vacinação de animais em situação de rua ou vulnerabilidade, bem como à promoção de campanhas educativas sobre posse responsável, adoção e bem-estar animal, conforme Plano de Trabalho aprovado.

O presente parecer baseia-se no Relatório Técnico de Monitoramento e Avaliação emitido pela servidora Pauliana Carla Nazaré dos Santos Silva, devidamente homologado pela Comissão de Monitoramento e Avaliação instituída pela Portaria nº 41/2026.

### **2. Execução das Atividades no Período**

Conforme apurado no relatório técnico, a execução das ações ocorreu de forma **satisfatória e aderente ao objeto pactuado**, com os seguintes destaques:

#### **a) Atendimento e proteção animal:**

- Realização de atendimentos veterinários de urgência e emergência;
- Resgate de animais em situação de vulnerabilidade;
- Transporte e acolhimento temporário em lares parceiros.

#### **b) Imunização:**

- Aquisição e aplicação de vacinas V8 e V10;
- Registro individualizado dos animais imunizados.



### c) Ações de conscientização:

- Distribuição de panfletos em vias públicas;
- Divulgação de conteúdo educativo em mídias digitais;
- Realização de eventos de adoção e mobilização comunitária.

### Ação não executada no período:

- Elaboração e impressão de material gráfico educativo, devidamente justificada pela existência de estoque remanescente, sem prejuízo às ações educativas. Ressalta-se que não houve comprometimento do objeto da parceria, mantendo-se a continuidade das ações.

## 3. Cumprimento das Metas e Resultados

De acordo com o monitoramento:

- **Meta 01 (resgate e atendimento veterinário):** Cumprida
- **Meta 02 (imunização):** Cumprida
- **Meta 03 (conscientização):** Cumprida

### Resultados quantitativos:

- 28 animais atendidos
- 18 animais vacinados

### Resultados qualitativos:

As ações executadas contribuíram para:

- melhoria das condições de saúde e bem-estar dos animais;
- redução de situações de risco e abandono;
- ampliação da conscientização da população sobre guarda responsável;
- incentivo à adoção, com destaque para evento que resultou em 11 adoções.

Os indicadores demonstram **efetividade satisfatória**, conforme avaliação constante no relatório técnico.

## 4. Análise Financeira e Conformidade

Da análise da documentação apresentada e das informações do relatório:

- as despesas realizadas apresentam **vinculação com o objeto da parceria**;
- há **compatibilidade entre execução financeira e Plano de Trabalho**;
- foi registrada **devolução voluntária de R\$ 260,00**, referente a despesa em desconformidade, evidenciando atuação corretiva da OSC;
- não foram identificados indícios de desvio de finalidade ou dano ao erário.

Destaca-se ainda o **efeito saneador do monitoramento**, com orientações técnicas prestadas à OSC quanto à execução, organização documental e cumprimento das normas legais.

## 5. Conclusão

Após análise da execução física e financeira da Prestação de Contas Parcial 01 do Termo de Fomento nº 17/2025, conclui-se que:

- o objeto da parceria foi executado de forma **satisfatória e contínua**;
- as metas finalísticas foram **integralmente cumpridas**;
- os resultados demonstram **efetividade e impacto social relevante**, especialmente na proteção animal e conscientização comunitária;
- a execução financeira encontra-se **regular**, com devolução de valor executado em desconformidade;
- não foram constatadas irregularidades que comprometam a continuidade da parceria.

Diante do exposto, **atesto como REGULAR** a Prestação de Contas Parcial 01 do Termo de Fomento nº 17/2025.

Encaminham-se os autos à Secretaria competente para manifestação conclusiva, nos termos do:

### Art. 69, §5º da Lei nº 13.019/2014:

“A autoridade competente deverá apreciar a prestação final de contas apresentada (...) com base nos pareceres técnico e financeiro.”

João Monlevade, 22 de Abril de 2026.



**Rita de Cássia Andrade Ottoni**

Gestora de Parcerias – MROSC

Portaria nº 214/2025, de 16 de janeiro de 2025



PORTARIA Nº 421 /2023  
DE 20 DE OUTUBRO DE 2023

**DISPÕE SOBRE A DESIGNAÇÃO DO RESPONSÁVEL PELA MANIFESTAÇÃO CONCLUSIVA DA PRESTAÇÃO DE CONTAS DAS PARCERIAS CELEBRADAS ENTRE O MUNICÍPIO E AS ORGANIZAÇÕES DA SOCIEDADE CIVIL**

O **PREFEITO MUNICIPAL DE JOÃO MONLEVADÉ**, no desempenho de suas atribuições legais, conferidas pelo art. 52, inciso VI, da Lei Orgânica Municipal;

**RESOLVE:**

**Art. 1º** Delegar ao Gestor da Unidade Administrativa responsável pela parceria celebrada entre o Município e as Organizações da Sociedade Civil a manifestação conclusiva sobre a prestação de contas, nos termos do Art. 70, do Decreto Municipal Nº 112/2018.

**Parágrafo único** - A manifestação conclusiva sobre a prestação de contas fica condicionada a:

I - Apresentação do Relatório Técnico de Monitoramento e Avaliação;

II - Homologação do Relatório Técnico de Monitoramento e Avaliação pela Comissão de Monitoramento e Avaliação do MROSC;

III - Emissão do Parecer Técnico de análise de prestação de contas pelo Gestor de Parcerias do MROSC.

**Art. 2º** Esta Portaria entrará em vigor na data de sua publicação.

João Monlevade, em 20 de Outubro de 2023

  
**Laércio José Ribeiro**  
Prefeito Municipal

Registrada e publicada nesta Assessoria de Governo, ao vigésimo dia do mês de Outubro de 2023.

  
**Gentil Lucas Moreira Bicalho**  
Assessor de Governo



PREFEITURA DE **JOÃO  
MONLEVADE**



## DESPACHO

Encaminhamos os autos da prestação de contas, composta por 112 folhas, incluindo esta, referente à **PARCIAL 01 do TERMO DE FOMENTO Nº 17/2025**, firmado com a **ASSOCIAÇÃO CÃOPANHIA DO BEM**, cujo objeto é “execução do Projeto “Bem-Estar Animal”, voltado à realização de ações de resgate, atendimento veterinário emergencial e vacinação de animais em situação de rua ou vulnerabilidade, bem como à promoção de campanhas educativas sobre posse responsável, adoção e bem-estar animal”, para análise e manifestação conclusiva da Secretaria Municipal do Meio Ambiente, em conformidade com o disposto no Art. 1º da Portaria nº 421/2023, de 20 de outubro de 2023.

João Monlevade, 22 de abril de 2026.

**Pauliana Carla Nazaré dos Santos Silva – mat. 13.996**

Setor de Parcerias - MROSC



PREFEITURA DE **JOÃO  
MONLEVADE**



## MANIFESTAÇÃO CONCLUSIVA SOBRE PRESTAÇÃO DE CONTAS

O presente documento constitui manifestação conclusiva sobre a **Prestação de Contas Parcial 01 do TERMO DE FOMENTO Nº 17/2025**, firmado entre o município de João Monlevade e a **ASSOCIAÇÃO CÃOPANHIA DO BEM**.

Após análise da documentação apresentada, da manifestação da Comissão de Monitoramento e Avaliação, do Parecer Técnico de análise de Prestação de Contas emitido pela Gestora de Parcerias, e ainda, nos termos do art. 59, §2º e art. 66, § único a Art. 69, § 5º, da Lei Federal nº 13.019/14 e em conformidade com o art. 70 do Decreto Municipal nº 112/2018, **MANIFESTO pela APROVAÇÃO da Prestação de Contas Parcial - 1ª parcial** do Termo de Fomento nº 17/2025, haja vista que o objetivo e as metas foram alcançados e a parceria gerou benefício e impacto social esperado, no período em análise.

João Monlevade, 23 de abril de 2026.

gov.br

Documento assinado digitalmente  
FERNANDA CRISTINA DE AVILA TORRE  
Data: 23/04/2026 09:29:28-0300  
Verifique em <https://validar.iti.gov.br>

**Fernanda Cristina de Ávila Torre**  
Secretária Municipal de Meio Ambiente