

Prefeitura Municipal de
João Monlevade/MG



PRESTAÇÃO DE CONTAS
13ª PARCELA
TERMO DE FOMENTO Nº06/2025

CTCBS - COMUNIDADE TERAPÊUTICA
COLÔNIA BOM SAMARITANO

Despesas referente ao mês de Março de 2026
João Monlevade/MG

Marinete Freitas Nunes Rodrigues
Presidente da CTCBS/CFSLM

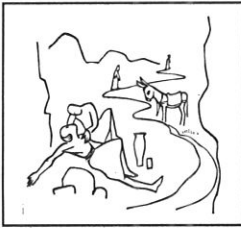

Comunidade Terapêutica Colônia Bom Samaritano (CTCBS)

CNPJ: 01.257.931/0001-32

Escrit. Administ. Av. Getúlio Vargas, 4232, B. Carneirinhos, João Mde/MG
CEP 35.930-000 – Tel. (031) 3851-5455

ANEXO I

OFÍCIO DE ENCAMINHAMENTO DE PRESTAÇÃO DE CONTAS

Ofício nº 13/2026

João Monlevade, 20 de Abril de 2026

Rita de Cássia Andrade Ottoni
Gestora de Parcerias - Prefeitura Municipal de João Monlevade

Assunto: Prestação de Contas: **Termo de Fomento nº06/2025 - 13ª parcela**

Prezada Srª,

Encaminhamos a V. Sª. a documentação referente à prestação de contas composta dos seguintes anexos:

- Relatório de Execução do Objeto – REO – Anexo II;
- Relatório de Execução Financeira - REF – Anexo III;
- Declaração de guarda dos originais dos documentos – Anexo IV;
- Declaração da realização da contabilização dos recursos – Anexo V.

Atenciosamente,

Marinete Freitas Nunes Rodrigues
Presidente da OSC

Recebido em: 05/05/2026 Responsável: Naupia Roldão
08h30min

20

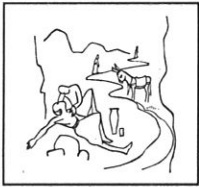

Comunidade Terapêutica Colônia Bom Samaritano (CTCBS)

==== CNPJ: 01.257.931/0001-32 ====

Escrit. Administ. Av. Getúlio Vargas, 4232, B. Carneirinhos, João Mde/MG CEP 35.930-002

ANEXO II

RELATÓRIO DE EXECUÇÃO DO OBJETO - (REO)

OSC Parceira	COMUNIDADE TERAPÊUTICA COLÔNIA BOM SAMARITANO
CNPJ	01.257.931-0001/32
Objeto da Parceria	O presente TERMO DE FOMENTO, tem por objeto garantir o funcionamento contínuo do Centro de Recuperação de Dependência de Substâncias Alucinógenas, oferecendo tratamento especializado em regime de internação para desintoxicação de álcool e outras drogas, com foco no atendimento integral e suporte terapêutico, emocional e social, visando a reabilitação eficaz dos pacientes e sua reintegração saudável à sociedade, conforme detalhado no plano de trabalho.
Período de Execução	Março de 2026
Tipo de Parceria	TERMO DE FOMENTO Nº 06/2025
Valor Total da Parceria	RS 584.790,48
Prestação de Contas	PARCELA Nº13 NO VALOR DE: RS 24.366,27 DATA DO REPASSE: 06/04/2026

1 - DESCRIÇÃO DO OBJETO DA PARCERIA:

- **Objetivo Geral:** (conforme consta no ITEM 2 do Plano de Trabalho)

O **objetivo desta parceria** é garantir o funcionamento contínuo do Centro de Recuperação de Dependência de Substâncias Alucinógenas, oferecendo tratamento especializado em regime de internação para desintoxicação de álcool e outras drogas, com foco no atendimento integral e suporte terapêutico, emocional e social, visando a reabilitação eficaz dos pacientes e sua reintegração saudável à sociedade.

- **Objetivos Específicos:** (conforme consta no ITEM 7 do Plano de Trabalho)

Internação gratuita e tratamento especializado: Internar, ao longo da vigência da parceria, em média 45 (quarenta e cinco) homens e 15 (quinze) mulheres, proporcionando atendimento gratuito para o tratamento toxicológico de dependentes químicos, em regime de internação.

Reflexão e ressignificação da história pessoal: Criar um espaço terapêutico para que cada paciente possa refletir sobre sua trajetória de vida, promovendo a reinterpretação de sua história de modo a identificar e compreender os pontos que necessitam de mudança para alcançar uma vida mais saudável.

Mudança de padrões negativos: Trabalhar para mudar os padrões negativos de comportamento, pensamento e sentimentos que predisõem ao consumo de substâncias psicoativas, visando a manutenção da abstinência e prevenção de recaídas.

Promoção da autonomia e responsabilidade: Fomentar a autonomia e a responsabilidade como pilares para uma vida adulta saudável, com foco no desenvolvimento pessoal e social dos pacientes, capacitando-os para que possam assumir seus papéis dentro da sociedade.

Desenvolvimento de relações saudáveis: Auxiliar na construção de relações interpessoais saudáveis e no rompimento de padrões destrutivos que favorecem o consumo de drogas, promovendo a reconstrução da autoestima e confiança no futuro.

Fortalecimento dos vínculos afetivos e sociais: Oferecer suporte para que os dependentes químicos e suas famílias possam restabelecer vínculos afetivos e sociais importantes, favorecendo sua reintegração social e permitindo que se tornem indivíduos moralmente responsáveis e civicamente ativos.

Marinete Freitas N. Rodrigues
Presidente da OSC

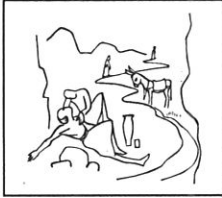

Comunidade Terapêutica Colônia Bom Samaritano (CTCBS)

CNPJ: 01.257.931/0001-32

Escrit. Administ. Av. Getúlio Vargas, 4232, B. Carneirinhos, João Mde/MG
CEP 35.930-002 – Tel. (31) 3851-5455

2 - PÚBLICO-ALVO E ALCANCE DAS METAS

META/OBJETIVO	QUANT. PREVISTA	Nº DE PESSOAS ATENDIDAS	CUMPRIMENTO DAS AÇÕES PROGRAMADAS () SIM () NÃO () PARCIALMENTE	JUSTIFICATIVA (QUANDO NÃO ATENDER A QUANTIDADE PREVISTA)
1) Garantir a coordenação do tratamento dos acolhidos, assegurando o acompanhamento contínuo do progresso dos pacientes e o ajuste do plano terapêutico conforme necessário.	Mínimo de 60 (sessenta) internos por mês	*45 homens na CTCBS e *11 mulheres na CFSLM	(X)sim	
2) Oferecer suporte contínuo aos acolhidos no processo de recuperação, garantindo que cada Conselheiro(a) em Dependência Química, atue de forma empática e dedicada, auxiliando os pacientes a superar os desafios diários durante sua reabilitação.	Mínimo de 60 (sessenta) internos por mês	*45 homens na CTCBS e *11 mulheres na CFSLM	(X)sim	
3) Assegurar a gestão administrativa eficiente da clínica, com a atuação dos profissionais responsáveis garantindo o funcionamento contínuo e organizado das atividades, otimizando o uso dos recursos e evitando qualquer interrupção nos serviços prestados.	Mínimo de 60 (sessenta) internos por mês	*45 homens na CTCBS e *11 mulheres na CFSLM	(X)sim	

João Monlevade, 20 de Abril de 2026.

Marinete Freitas N. Rodrigues
Presidente da OSC

40

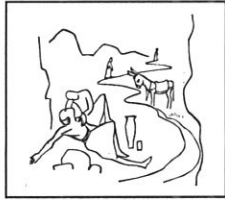

Comunidade Terapêutica Colônia Bom Samaritano (CTCBS)

=====
CNPJ: 01.257.931/0001-32
=====

Escrit. Administ. Av. Getúlio Vargas, 4232, B. Carneirinhos, João Mde/MG
CEP 35.930-000 – Tel. (31) 3851-5455

3- AÇÕES PROGRAMADAS E EXECUTADAS

META/OBJETIVO	MEIOS DE REALIZAÇÃO	DATAS PREVISTAS	DATAS CUMPRIDAS
1) Garantir a coordenação do tratamento dos acolhidos, assegurando o acompanhamento contínuo do progresso dos pacientes e o ajuste do plano terapêutico conforme necessário.	-Contratação de um coordenador, dedicado e qualificado, que será responsável por supervisionar o tratamento dos acolhidos, garantindo que cada indivíduo receba o suporte necessário para sua recuperação.	Mar.2026	Mar.2026
2) Oferecer suporte contínuo aos acolhidos no processo de recuperação, garantindo que cada Conselheiro(a) em Dependência Química, atue de forma empática e dedicada, auxiliando os pacientes a superar os desafios diários durante sua reabilitação.	-Contratação de até 6 (seis) Conselheiros(as) em Dependência Química, que terão o papel de acompanhar os acolhidos e acolhidas de maneira individualizada, oferecendo apoio emocional e incentivando a participação nas atividades terapêuticas.	Mar.2026	Mar.2026
3) Assegurar a gestão administrativa eficiente da clínica, com a atuação dos profissionais responsáveis garantindo o funcionamento contínuo e organizado das atividades, otimizando o uso dos recursos e evitando qualquer interrupção nos serviços prestados.	-Contratação de duas auxiliares administrativos, que trabalharão com dedicação para manter as rotinas administrativas organizadas, assegurando que todos os registros, relatórios e processos burocráticos sejam realizados com eficiência, no horário administrativo.	Mar.2026	Mar.2026

João Monlevade, 20 de Abril de 2026.

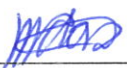

Marinete Freitas N. Rodrigues
Presidente da OSC

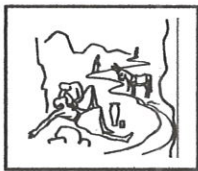

Comunidade Terapêutica Colônia Bom Samaritano (CTCBS)

CNPJ: 01.257.931/0001-32

Escrit. Administ. Av. Getúlio Vargas, 4232, B. Carneirinhos, João Mde/MG

4 – RELATÓRIO FOTOGRÁFICO DE TIVIDADES

DATA/ LOCALIZAÇÃO: - Março de 2026	OBSERVAÇÕES: Todas as atividades acontecem com os acolhidos da CTCBS.
<p>- Acolhidas da Colônia Santa Luíza de Marillac participando do Estudo dos 12 Passos Bíblicos com a Voluntária Ir. Carmem.</p>	
<p>- Acolhidos da Colônia Bom Samaritano, participando da Celebração Via Sacra com a presença da Comunidade dos Monfortinos.</p>	

João Monlevade, 20 de Abril de 2026.

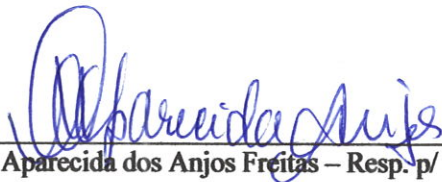

Maria Aparecida dos Anjos Freitas – Resp. p/ Prestação de contas



Marinete Freitas N. Rodrigues
Presidente da OSC

RELATÓRIO DE ATIVIDADES DO COORDENADOR DE TRATAMENTO DA COMUNIDADE TERAPÊUTICA COLÔNIA BOM SAMARITANO EM MARÇO/2026

Durante o mês de março de 2026, o coordenador de tratamento atuou sendo responsável por garantir um tratamento integral e de qualidade aos acolhidos da casa, que respeite a dignidade e os direitos, visando promover a recuperação e ressocialização, executando as atividades elencadas a seguir:

Gestão do processo terapêutico:

Em março, a Comunidade Terapêutica Colônia Bom Samaritano continuou a utilizar o Programa de Atendimento Singular (PAS), que consiste em assistir a cada acolhido, individualmente, respeitando suas particularidades e limitações. Cada um deles tem seu histórico de tratamento registrado em uma planilha, num sistema informatizado, implantado na Casa. Assim, o coordenador tem acesso ao sistema e interage com as informações sobre eles.

Garantia do bem-estar dos acolhidos:

Diariamente, o coordenador de tratamento, junto aos acolhidos: pela manhã, higiene pessoal, café, oração na Capela, estudo da metodologia e regimento da Casa, APAS (Atividade de promoção aos cuidados e sociabilidade), banho e almoço; no período da tarde, reunião dos doze passos do AA, avaliação do programa de recuperação de cada um, seguido de filme e/ou dinâmicas de grupo e lanche; jantar e reuniões variadas de acordo com o cronograma: Doze passos cristãos, Conscientização, Partilha e Prevenção de recaída.

Acompanhamento e avaliação:

O coordenador, diariamente, acompanha e avalia o progresso dos acolhidos, identificando seus avanços e dificuldades, e ajustando o plano de tratamento conforme necessário, garantindo que todos recebam o suporte necessário para sua recuperação.

Articulação com outras áreas:

O coordenador de tratamento assiste aos acolhidos em trabalho de rede, acompanhando-os em consultas médicas e oftalmológicas, tratamento odontológico e aplicação de vacinas.

Elaboração e implementação de planos terapêuticos:

Em março, tivemos o projeto de yoga, ministrado por Valéria. Nos momentos de espiritualidade, às segundas-feiras e quartas-feiras, Vilma e Itamar. Membros da Igreja Metodista, ministraram estudo bíblico junto aos acolhidos, às segundas-feiras, alternando com Vilma e Itamar. Neste mês, contamos com mais estagiários do curso de Psicologia, atuando junto aos nossos acolhidos.

João Monlevade, 20 de março de 2026.

Adilson Batista Ramos

Marinete Freitas Nunes Rodrigues
Presidente da CTCBS



Comunidade Terapêutica Feminina
Santa Luíza de Marillac (CTFSLM)

CNPJ: 01.257.931/0001-32

João Menendez, 20 de Abril de 2026.

Nas reuniões de tratamento da colônia Santa Luíza de Marillac, no mês de Março, acompanhamos as acolhidas, nas orações diárias, nas refeições, nas orientações de higiene pessoal, realizamos estudo da meteorologia e regime interno, além de encorajamos a importância de todos os artigos, para que conheçam as normas e regras e se comprometam a cumpri-las durante a permanência na comunidade. Aplicamos também, reuniões dos 12 passos, estudo bíblico dos 12 passos, A.A, avaliações, prevenção de recaída, metas, conscientização, artesanatos como: pinturas, crochês, saquinete, célula com Wilma, psicóloga Elyvir, psicóloga, psiquiatra e enfermeira. No dia 07/03/26, tivemos a visita do terço dos homens. No dia 01/03/26, visita dos familiares, com os familiares e celebração, jogo com Valéria. No dia 13/03/26, levamos as acolhidas, para confissão na igreja do doanda. Reciclamos alimentos com a irmã Lia. No dia 21/03 tivemos visita da Igreja Batista, com lanche partilhado e discussões de alimentos e higiene pessoal.

Liliane Spda Galbra

Elizete dos Reis

Marlene Freitas Nunes Rodrigues
Presidente da CTCBS/CTFSLM

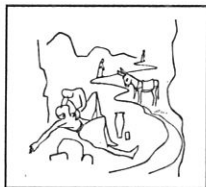

Comunidade Terapêutica Colônia Bom Samaritano (CTCBS)

Esc. Administ: Av. Getúlio Vargas, 4232 – João Monlevade/ MG . (0**31) 3851-5455

RELATÓRIO DE ATIVIDADES DA AUXILIAR ADMINISTRATIVA DA COMUNIDADE TERAPÊUTICA COLÔNIA BOM SAMARITANO – CTCBS.

Este relatório tem por finalidade, fornecer informações das atividades da auxiliar administrativa, no mês de Março de 2026, realizadas no escritório administrativo da Comunidade Terapêutica Colônia Bom Samaritano.

Atuo em diversos departamentos, dentro do escritório e na sede da CTCBS.

Organizei arquivos; lancei o caixa diário e fiz prestações de contas dos conveniados com a CT.

Realizei pagamentos através de transferências bancárias para os funcionários.

Ajudei nos atendimentos telefônicos e presenciais.

Criação de planilhas das escalas dos funcionários e das férias que estão por vencer.

Verifiquei prazos e vencimentos de notas fiscais, contratos e boletos de nossos fornecedores.

Controlei a entrada e saída de notas fiscais, efetuei conciliações bancárias, fiz lançamentos contábeis, efetuei serviços bancários.

Organizei, arqueei e atualizei documentos, facilitando o acesso e a manutenção de informações essenciais para a CT.

Executei as prestações de contas dos convênios firmados com a CTCBS.

Elaborei relatórios de compras para manutenções de consumo das duas unidades de tratamento, e continuamos comprando materiais para reforma do novo escritório administrativo.

No dia 07/03 participei do Curso sobre Ludopatia, onde exploramos as causas, os sinais de alerta, as consequências e as formas de prevenção e intervenção relacionadas ao vício pelos jogos. Vivemos em uma realidade onde os jogos e as apostas estão cada vez mais acessíveis, principalmente no ambiente digital, onde está destruindo famílias e muitas pessoas estão se suicidando por causa de vergonha e muitas dívidas acumuladas. Com isso, cresce também a necessidade de informação, conscientização e preparo para compreender os impactos emocionais, sociais e financeiros que esse comportamento pode gerar.

Participei também da Capacitação do Programa Instituições do Futuro 2026 – Timóteo/MG, uma iniciativa do Instituto D3S, com apoio da Vale, voltada ao fortalecimento da gestão, da governança e da sustentabilidade de organizações da sociedade civil e coletivos dos territórios da Estrada de Ferro Vitória Minas (EFVM). Nos dias 13 e 14 de abril, trabalhamos conteúdos práticos sobre organização institucional, mobilização de recursos, conformidade e prestação de contas, para apoiar as instituições na ampliação de oportunidades, no fortalecimento de parcerias e no crescimento do seu impacto no território.

João Monlevade, 20 de Abril de 2026.

Maria Aparecida dos Anjos Freitas
CPF 033.863.026-02

Marinete Freitas Nunes Rodrigues
Presidente da CTCBS

gc

 <p>COMUNIDADE TERAPÊUTICA COLÔNIA BOM SAMARITANO</p>	<p>'Um Samaritano dele se aproximou... E conduziu-o a hospedaria!' Lucas 10,34</p> <p>CNPJ: 01.257.931/0001-32</p> <p>RAZÃO SOCIAL: CTCBS- COMUNIDADE TERAPÊUTICA COLÔNIA BOM SAMARITANO Esc. Adm.:Av Getúlio Vargas, Nº 4232, B.Carneirinhos, João Monlevade/MG, Cep: 35930-002, Tel.:(31)3851-5455 e-mail:cbomsamaritano@gmail.com</p>	 <p>COLÔNIA FEMININA SANTA LUIZA DE MARILLAC ~ uma nova vida renasce ~</p>
--	---	---

RELATÓRIO DE ATIVIDADES DA AUXILIAR DE ESCRITÓRIO DA COMUNIDADE TERAPÊUTICA COLÔNIA BOM SAMARITANO

Este relatório tem por finalidade, fornecer informações das atividades da auxiliar administrativo, no mês de março de 2026, realizadas no escritório administrativo da Comunidade Terapêutica Colônia Bom Samaritano.

Atuei em diversos departamentos, dentro do escritório e na sede da CTCBS.

Verifiquei prazos e vencimentos dos contratos e documentos em órgãos públicos.

Renovamos certidões referentes ao CNPJ na área contábil e financeira.

Prestação de contas referente ao contrato mantido junto Departamento de Entidades de Apoio e Acolhimento Atuantes em Álcool e Drogas - DEPAD.

Realizado no início do mês emissão de nota fiscal referente aos diversos municípios com que a C.T mantém convênio.

Ao decorrer do mês foram realizados diversos atendimento telefônicos e presenciais, auxiliando os familiares e dependentes a iniciar o processo para acolhimento, como a marcação de triagem e dando assistência com os exames e documentos necessários. Além do suporte prestado psicóloga uma vez por semana para o atendimento aos novos candidatos ao internamento.

Mantive o cadastro dos acolhidos atualizados, fazendo controle das fichas dos acolhidos no sistema do governo. Informe ao poder judiciário o acolhimento e desligamento de qualquer acolhido que tem pendencia com a justiça.

Realizei agendamento e acompanhamento de perícias medicas junto ao INSS, dos acolhidos que solicitam e tem direito ao beneficio por incapacidade temporária (auxilio doença).

Participei junto a instrutora do projeto "Reciclando Alimentos e Resgatando Vidas", ministrado na ala feminina, todas as quintas feiras.

Mantive ao decorrer do mês contato com os familiares dos acolhidos, informando-os de suas necessidades, tais como higiene pessoal, questões financeiras... entre outras.

João Monlevade, 20 de abril de 2026.



Crislayne Cristina Quites Marques
CPF 086.962.536-55

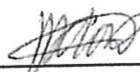

Marinete Freitas Nunes Rodrigues
Presidente da OSC

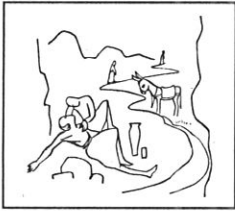

Comunidade Terapêutica Colônia Bom Samaritano (CTCBS)

CNPJ: 01.257.931/0001-32

Escrit. Administ. Av. Getúlio Vargas, 4232, B. Carneirinhos, João Mde/MG
CEP 35.930-000 – Tel. (031) 3851-5455

ANEXO III

RELATÓRIO DE EXECUÇÃO FINANCEIRA – REF

OSC PARCEIRA	COMUNIDADE TERAPÊUTICA COLÔNIA BOM SAMARITANO
CNPJ	01.257.931-0001/32
OBJETO DA PARCERIA	O presente TERMO DE FOMENTO, tem por objeto garantir o funcionamento contínuo do Centro de Recuperação de Dependência de Substâncias Alucinógenas, oferecendo tratamento especializado em regime de internação para desintoxicação de álcool e outras drogas, com foco no atendimento integral e suporte terapêutico, emocional e social, visando a reabilitação eficaz dos pacientes e sua reintegração saudável à sociedade, conforme detalhado no plano de trabalho.
PERÍODO DE EXECUÇÃO	23/03/2026 a 20/04/2026
TIPO DE PARCERIA	TERMO DE FOMENTO Nº 06/2025
VALOR TOTAL DA PARCERIA	R\$ 584.790,48
PRESTAÇÃO DE CONTAS	PARCELA Nº13 NO VALOR DE: R\$ 24.366,27 DATA DO REPASSE: 06/04/2026

João Monlevade, 20 de Abril de 2026.

Marinete Freitas Nunes Rodrigues/CPF. 245.037.706-91
Presidente da CTCBS

Carlos Augusto Arthuso/CRC nº 37646 - Contador da OSC

JLC

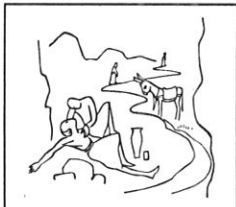

Comunidade Terapêutica Colônia Bom Samaritano (CTCBS)

==== CNPJ: 01.257.931/0001-32 ====

Escrit. Administ. Av. Getúlio Vargas, 4232, B. Carneirinhos, João Mde/MG
CEP 35.930-000 – Tel. (031) 3851-5455

1 - EXTRATOS BANCÁRIOS

(anexar os extratos bancários desde a abertura da conta bancária até
a última transação bancária para entrega da prestação de contas)

João Monlevade, 20 de Abril de 2026.



Marinete Freitas Nunes Rodrigues/CPF. 245.037.706-91
Presidente da CTCBS



Carlos Augusto Arthuso - CRC nº 37646 Contador da OSC

Visualizar Pix agrupados



Consultas - Extrato de conta corrente

G3332208421890081
22/04/2026 08:54:25

Cliente - Conta atual

Agência 2220-9
Conta corrente 62959-6 COMUNIDADE C B SAMARITANO
Período do extrato Mês atual

Lançamentos

Dt. balancete	Dt. movimento	Ag. origem	Lote	Histórico	Documento	Valor R\$	Saldo
06/03/2026		0000	00000	000 Saldo Anterior			0,00 C
06/04/2026		2220	99015	870 Transferência recebida	552.220.000.002.172	24.366,27 C	
				06/04 15:25 PMJM FUNDO MUN DE SAUDE			
06/04/2026		0000	00000	271 BB-APLIC C.PRZ-APLAUT	1.972	24.366,27 D	0,00 C
				BB RF Curto Prazo Automático			
09/04/2026		2220	99015	470 Transferência enviada	552.220.000.039.071	3.591,00 D	
				09/04 14:53 ADILSON BATISTA RAMOS			
09/04/2026		2220	99015	470 Transferência enviada	552.220.000.039.073	3.058,00 D	
				09/04 14:53 JULIANO DE PAULA MARINHO			
09/04/2026		2220	99015	470 Transferência enviada	552.220.000.042.040	1.834,00 D	
				09/04 14:53 ELIZETE DOS REIS			
09/04/2026		2220	99015	470 Transferência enviada	552.864.000.065.577	1.506,00 D	
				09/04 14:53 VANDERLUCIO SOUZA SILVA			
09/04/2026		0000	13105	393 TED Transf.Eletr.Disponiv	40.901	2.960,00 D	
				104 0607 08696253655 CRISLAYNE CRISTIN			
09/04/2026		0000	13105	393 TED Transf.Eletr.Disponiv	40.902	3.079,00 D	
				104 0637 08390944693 LILIANE APARECIDA			
09/04/2026		0000	13105	393 TED Transf.Eletr.Disponiv	40.903	2.960,00 D	
				260 0001 03386302602 MARIA APARECIDA D			
09/04/2026		0000	00000	848 Resgate Automático	1.972	18.988,00 C	0,00 C
				BB RF Curto Prazo Automático			
22/04/2026		0000	00000	999 S A L D O			0,00 C
Invest. Resgate Autom.						18.502,03 C	
Saldo						18.502,03 C	
Juros *						0,00	
Data de Debito de Juros						30/04/2026	
IOF *						0,00	
Data de Debito de IOF						04/05/2026	
Saldo de fundos de investimento							
BB RF CP Automático						18.541,40	

*** A CONTA NAO FOI MOVIMENTADA ***

Seguro Empresarial para o seu negocio nao parar.
Fique a salvo e tenha varias assistencias para
usar. Contrate pelo App ou agencias.

OBSERVAÇÕES:

Marinete Freitas Nunes Rodrigues
Presidente da CTCBS/CFSLM

luc

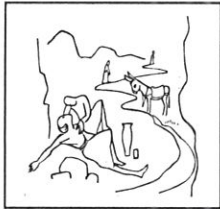

Comunidade Terapêutica Colônia Bom Samaritano (CTCBS)

CNPJ: 01.257.931/0001-32

Escrit. Administ. Av. Getúlio Vargas, 4232, B. Carneirinhos, João Mde/MG
CEP 35.930-000 – Tel. (031) 3851-5455

2 - DEMONSTRATIVO DE EXECUÇÃO DA RECEITA E DESPESA

DEMONSTRATIVO DE EXECUÇÃO DA RECEITA E DESPESA					
13ª PARCELA DO TERMO DE FOMENTO Nº06/2025			PERÍODO: 23/03/2026 a 20/04/2026		
RECEITA			DESPESA		
DATA	HISTÓRICO	VALOR	DATA	HISTÓRICO TRANSF. ELETRÔNICAS:	VALOR
23/03/2026	Saldo Anterior	RS 12.184,59	09/04/2026	- Despesas com Pessoal (Item 3)	RS 18.988,00
06/04/2026	Repasse da Admin. Pública 13ª Parcela do Termo de Fomento	RS 24.366,27			
20/04/2026	TOTAL	RS 36.550,86	23/03/2026	TOTAL DA DESPESA	RS 18.988,00
				SALDO	<u>RS 17.562,86</u>

- O Recurso da Parceria deverá ser mantido em aplicação financeira, desde o momento da abertura da conta bancária.
- O Extrato de Fundos de Investimentos/ Rendimentos deverá ser apresentado ao final da parceria, compreendendo o período da abertura da conta bancária até o encerramento de conta bancária.
- Os rendimentos serão contabilizados ao final da parceria, o que justifica a diferença entre o saldo deste demonstrativo e o saldo constante no extrato bancário.

João Monlevade, 20 de Abril de 2026.



Marinete Freitas Nunes Rodrigues/CPF. 245.037.706-91
Presidente da CTCBS



Carlos Augusto Arthuso - CRC nº 37646 Contador da OSC

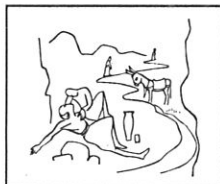

Comunidade Terapêutica Colônia Bom Samaritano (CTCBS)

CNPJ: 01.257.931/0001-32

Escrit. Administ. Av. Getúlio Vargas, 4232, B. Carneirinhos, João Mde/MG
CEP 35.930-000 – Tel. (031) 3851-5455

3. DESPESAS COM PESSOAL

(anexar cópias: cópia da carteira de trabalho, contracheque, guias quitadas FGTS, INSS, ISS, comprov. das transf.)

DESPESAS COM PESSOAL (FOLHA E ENCARGOS)					
ITEM	FUNCIONÁRIO	CARGO/FUNÇÃO	COMPROVANTES DAS DESPESAS		COMPROVANTES DOS PAG.TOS
			MÊS COMPETÊNCIA	DATA DA TRANSF.	REMUNERAÇÃO
1)	Adilson Batista Ramos	Coordenador	03/2026	09/04/2026	3.591,00
2)	Juliano de Paula Marinho	Conselheiro de Dependente Químico	03/2026	09/04/2026	3.058,00
3)	Elizete dos Reis	Conselheiro(a) de Dependente Químico	03/2026	09/04/2026	1.834,00
4)	Vanderlucio Souza Silva	Conselheiro(a) de Dependente Químico	03/2026	09/04/2026	1.506,00
4)	Crislayne C. Quites Marques	Auxiliar Administrativo	03/2026	09/04/2026	2.960,00
5)	Liliane Aparecida Silca Reis	Conselheiro(a) de Dependente Químico	03/2026	09/04/2026	3.079,00
6)	Maria Aparecida dos A. Freitas	Auxiliar Administrativo	03/2026	09/04/2026	2.960,00
TOTAL DE DESPESAS COM PESSOAL (FOLHA E ENCARGOS)					RS 18.988,00

João Monlevade, 20 de Abril de 2026.

Ma. Aparecida dos A. Freitas/CPF 033.863.026-02
Responsável p/ Prestação de contas

Marinete Freitas N. Rodrigues/CPF. 245.037.706-91
Presidente da CTCBS

Carlos Augusto Arthuso/CRC n° 37646 / Contador da OSC

160

CTCBS COMUNIDADE TERAPEUTICA COLONIA BOM SAMARITANO
 01.257.931/0001-32
 AVENIDA GETULIO VARGAS 4232 - Bairro CARNEIRINHOS - JOAO MONLEVADE/ MG
DEMONSTRATIVO DE PAGAMENTO

Funcionário: ADILSON BATISTA RAMOS	Matricula: 41	Competência: Março/2026
Cargo: COORDENADOR(A)	C.B.O.: 239405	CTPS: 00002833 / 00022
Admissão: 02/03/2009		

Código	Descrição	Referência	Rendimentos	Descontos	
1	HORAS NORMAIS	220,00	3.525,11		
992	ARREDONDAMENTO	0,00	0,98		
26	ADICIONAL NOTURNO (AUTOM)	112,00	358,92		
854	REFLEXO ADIC. NOTURNO DSR	0,00	69,02		
998	I.N.S.S.	9,18		362,95	
993	ARREDONDAMENTO MES ANTERIOR	0,08		0,08	
			Total de Vencimentos	Total de Descontos	
			3.954,03	363,03	
			LÍQUIDO.....R\$	3.591,00	
Salário Base	Sal. Contr. INSS	Base Cál. FGTS	F.G.T.S do Período	Base Cál. IRRF	Faixa IRRF
3.525,11	3.953,05	3.953,05	316,24	3.590,10	15,00

Declaro ter recebido a importância líquida discriminada neste recibo

09/04/26 DATA DO RECEBIMENTO Adilson Batista Ramos ASSINATURA

ATENÇÃO: É expressamente obrigatório ser datado pelo Funcionário no recebimento.

09/04/2026 - BANCO DO BRASIL - 14:53:44
 222002220 SEGUNDA VIA 0002

COMPROVANTE DE TRANSFERENCIA
 DE CONTA CORRENTE P/ CONTA CORRENTE

CLIENTE: COMUNIDADE C B SAMARITANO
 AGENCIA: 2220-9 CONTA: 62.959-6
 =====
 DATA DA TRANSFERENCIA 09/04/2026
 NR. DOCUMENTO 552.220.000.039.071
 VALOR TOTAL 3.591,00

***** TRANSFERIDO PARA:
 CLIENTE: ADILSON BATISTA RAMOS
 AGENCIA: 2220-9 CONTA: 39.071-2
 NR. DOCUMENTO 552.220.000.062.959
 =====
 NR. AUTENTICACAO F.C52.B73.5BC.A60.FB4



 Marinete Freitas Nunes Rodrigues
 Presidente da CTCBS/CFSLM



FOLHA DE PONTO INDIVIDUAL DE TRABALHO

EMPREGADOR: NOME / EMPRESA COMUNIDADE TERAPÊUTICA COLÔNIA BOM SAMARITANO - CTCBS	
ENDEREÇO: RUA IRMÃ ALZIRA, Nº 250, B. LARANJEIRAS - JOÃO MONLEVADE/MG	CEI / CNPJ Nº 01.257.931/0001-32
EMPREGADO(A): ADILSON BATISTA RAMOS	CTPS Nº E SÉRIE: 02.833 SÉRIE 0022
FUNÇÃO: COORDENADOR(A)	DATA DE ADMISSÃO: 02/03/2009
HORÁRIO DE TRABALHO: ESCALA 4x4	MÊS: .01 A 31/03/2026

DIAS		ENTRADA MANHÃ	ALMOÇO		SAÍDA TARDE/NOITE	HORA EXTRA	ASSINATURA
			SAÍDA	RETORNO			
1	T.1	05:56	10:56	11:56	21:58		x Adilson Batista Ramos
2	T.2	05:57	10:57	11:57	21:59		x Adilson Batista Ramos
3	T.3	05:58	10:58	11:58	21:58		x Adilson Batista Ramos
4	T.4	05:57	10:59	11:57	21:57		x Adilson Batista Ramos
5	F.1						
6	F.2						
7	F.3						
8	F.4						
9	T.1	05:56	10:56	11:57	21:58		x Adilson Batista Ramos
10	T.2	05:57	10:57	11:58	21:57		x Adilson Batista Ramos
11	T.3	05:58	10:58	11:56	21:56		x Adilson Batista Ramos
12	T.4	05:59	10:56	11:55	21:58		x Adilson Batista Ramos
13	F.1						
14	F.2						
15	F.3						
16	F.4						
17	T.1	05:56	10:57	11:56	21:58		x Adilson Batista Ramos
18	T.2	05:57	10:58	11:55	21:57		x Adilson Batista Ramos
19	T.3	05:57	10:59	11:57	21:58		x Adilson Batista Ramos
20	T.4	05:56	10:58	11:56	21:59		x Adilson Batista Ramos
21	F.1						
22	F.2						
23	F.3						
24	F.4						
25	T.1	05:57	10:58	11:57	21:58		x Adilson Batista Ramos
26	T.2	05:58	10:59	11:58	21:57		x Adilson Batista Ramos
27	T.3	05:56	10:57	11:58	21:59		x Adilson Batista Ramos
28	T.4	05:56	10:58	11:56	21:58		x Adilson Batista Ramos
29	F.1						
30	F.2						
31	F.3						

Marinete Freitas N. Rodrigues
Presidente da OSC

CTCBS COMUNIDADE TERAPEUTICA COLONIA BOM SAMARITANO

01.257.931/0001-32

AVENIDA GETULIO VARGAS 4232 - Bairro CARNEIRINHOS - JOAO MONLEVADE/ MG

DEMONSTRATIVO DE PAGAMENTO

Funcionário: JULIANO DE PAULA MARINHO	Matricula: 129	Competência: Março/2026
Cargo: CONSELHEIRO DE DEPENDENTE QUIMICO	C.B.O.: 515315	CTPS: 00085004 / 00126
	Admissão: 21/05/2025	

Código	Descrição	Referência	Rendimentos	Descontos
1	HORAS NORMAIS	220,00	3.006,45	
992	ARREDONDAMENTO	0,00	0,27	
26	ADICIONAL NOTURNO (AUTOM)	105,00	286,98	
854	REFLEXO ADIC. NOTURNO DSR	0,00	55,19	
998	I.N.S.S.	8,67		290,42
993	ARREDONDAMENTO MES ANTERIOR	0,47		0,47

			Total de Vencimentos	Total de Descontos
			3.348,89	290,89
			LÍQUIDO.....R\$	3.058,00

Salário Base 3.006,45	Sal. Contr. INSS 3.348,62	Base Cál. FGTS 3.348,62	F.G.T.S do Período 267,88	Base Cál. IRRF 2.679,02	Faixa IRRF 7,50
---------------------------------	-------------------------------------	-----------------------------------	-------------------------------------	-----------------------------------	---------------------------

Declaro ter recebido a importância líquida discriminada neste recibo

09/04/2026 _____
 DATA DO RECEBIMENTO ASSINATURA

ATENÇÃO: É expressamente obrigatório ser datado pelo Funcionário no recebimento.

09/04/2026 - BANCO DO BRASIL - 14:53:44
 222002220 SEGUNDA VIA 0005
 COMPROVANTE DE TRANSFERENCIA
 DE CONTA CORRENTE P/ CONTA CORRENTE

CLIENTE: COMUNIDADE C B SAMARITANO
 AGENCIA: 2220-9 CONTA: 62.959-6
 =====
 DATA DA TRANSFERENCIA 09/04/2026
 NR. DOCUMENTO 552.220.000.039.073
 VALOR TOTAL 3.058,00
 ***** TRANSFERIDO PARA:
 CLIENTE: JULIANO DE PAULA MARINHO
 AGENCIA: 2220-9 CONTA: 39.073-9
 NR. DOCUMENTO 552.220.000.062.959
 =====
 NR.AUTENTICACAO A.9E1.671.F21.656.7B7

 Marinete Freitas Nunes Rodrigues
 Presidente da CTCBS/CFSI



FOLHA DE PONTO INDIVIDUAL DE TRABALHO

EMPREGADOR: NOME / EMPRESA

COMUNIDADE TERAPÊUTICA COLÔNIA BOM SAMARITANO - CTCBS

ENDEREÇO:

RUA IRMÃ ALZIRA, Nº 250, B. LARANJEIRAS - JOÃO MONLEVADE/MG

CEI / CNPJ Nº

01.257.931/0001-32

EMPREGADO(A):

JULIANO DE PAULA MARINHO

CTPS Nº E SÉRIE:

85004 SERIE 126 (DIGITAL)

FUNÇÃO:

CONSELHEIRO DE DEPENDENTE QUÍMICO

DATA DE ADMISSÃO:

21/05/2025

HORÁRIO DE TRABALHO:

ESCALA 4X4

MÊS:

.01 A 31/03/2026

DIAS	ENTRADA MANHÃ	ALMOÇO		SAIDA TARDE/NOITE	HORA EXTRA	ASSINATURA
		SAÍDA	RETORNO			
1	F					
2	F					
3	F					
4	F					
5	T	05:57	11:56	19:59	21:56	x Juliano de P. Marinho
6	T	05:59	11:58	19:55	21:58	x Juliano de P. Marinho
7	T	05:55	11:59	19:57	21:59	x Juliano de P. Marinho
8	T	05:57	11:55	19:55	21:59	x Juliano de P. Marinho
9	F					
10	F					
11	F					
12	F					
13	T	05:58	11:56	19:58	21:58	x Juliano de P. Marinho
14	T	05:56	11:57	19:56	21:57	x Juliano de P. Marinho
15	T	05:59	11:59	19:59	21:55	x Juliano de P. Marinho
16	T	05:56	11:55	19:55	21:56	x Juliano de P. Marinho
17	F					
18	F					
19	F					
20	F					
21	T	05:55	11:56	19:56	21:57	x Juliano de P. Marinho
22	T	05:57	11:58	19:55	21:59	x Juliano de P. Marinho
23	T	05:59	11:58	19:58	21:56	x Juliano de P. Marinho
24	T	05:56	11:57	19:59	21:55	x Juliano de P. Marinho
25	F					
26	F					
27	F					
28	F					
29	T	05:58	11:59	19:55	21:57	x Juliano de P. Marinho
30	T	05:59	11:57	19:57	21:58	x Juliano de P. Marinho
31	T	05:58	11:56	19:58	21:55	x Juliano de P. Marinho

Marinete Freitas N. Rodrigues
Presidente da OSC

CTCBS COMUNIDADE TERAPEUTICA COLONIA BOM SAMARITANO
 01.257.931/0001-32
 AVENIDA GETULIO VARGAS 4232 - Bairro CARNEIRINHOS - JOAO MONLEVADE/ MG
DEMONSTRATIVO DE PAGAMENTO

Funcionário: ELIZETE DOS REIS	Matricula: 47	Competência: Março/2026
Cargo: CONSELHEIRO DE DEPENDENTE QUIMICO	C.B.O.: 515315	CTPS: 00002960 / 00022
	Admissão: 17/06/2010	

Código	Descrição	Referência	Rendimentos	Descontos
1	HORAS NORMAIS	146,67	2.004,30	
992	ARREDONDAMENTO	0,00	0,98	
211	SEGURO DE VIDA	4,48		4,48
821	INSS DIFERENCA FERIAS	0,00		10,07
998	I.N.S.S.	7,79		156,06
993	ARREDONDAMENTO MES ANTERIOR	0,67		0,67

Total de Vencimentos	2.005,28	Total de Descontos	171,28
LÍQUIDO.....R\$			1.834,00

Salário Base	Sal. Contr. INSS	Base Cál. FGTS	F.G.T.S do Período	Base Cál. IRRF	Faixa IRRF
3.006,45	3.402,33	3.402,33	272,18	1.838,17	0,00

Declaro ter recebido a importância líquida discriminada neste recibo
 09/04/2026 _____
 DATA DO RECEBIMENTO ASSINATURA *Elizete dos Reis*

ATENÇÃO: É expressamente obrigatório ser datado pelo Funcionário no recebimento.

09/04/2026 - BANCO DO BRASIL - 14:53:44
 222002220 SEGUNDA VIA 0002
 COMPROVANTE DE TRANSFERENCIA
 DE CONTA CORRENTE P/ CONTA CORRENTE

CLIENTE: COMUNIDADE C B SAMARITANO
 AGENCIA: 2220-9 CONTA: 62.959-6
 =====
 DATA DA TRANSFERENCIA 09/04/2026
 NR. DOCUMENTO 552.220.000.042.040
 VALOR TOTAL 1.834,00
 ***** TRANSFERIDO PARA:
 CLIENTE: ELIZETE DOS REIS
 AGENCIA: 2220-9 CONTA: 42.040-9
 NR. DOCUMENTO 552.220.000.062.959
 =====
 NR.AUTENTICACAO 0.097.F7D.9D4.4C8.60C

Transação efetuada com sucesso por: JJ310172 GENIVALDO GONCALVES.

M
 Marinete Freitas Nunes Rodrigues
 Presidente da CTCBS/CFSLM

210



FOLHA DE PONTO INDIVIDUAL DE TRABALHO

EMPREGADOR: NOME / EMPRESA						
COMUNIDADE TERAPÊUTICA COLÔNIA BOM SAMARITANO						
ENDEREÇO:						
RUA IRMÃ ALZIRA, Nº 250, B. LARANJEIRAS - JOÃO MONLEVADE/MG						
EMPREGADO(A):					CTPS Nº E SÉRIE:	
ELIZETE DOS REIS ABADE					02.960 SÉRIE 0022	
FUNÇÃO:					ADMISSÃO	
CONSELHEIRO(A) DE DEPENDENTE QUÍMICO					17/07/2010	
-----					SÁBADO E DOMINGO	
DIAS MÊS	ENTRADA MANHÃ	ALMOÇO		SAÍDA TARDE	HORA EXTRA	ASSINATURA
		SAÍDA	RETORNO			
1	Férias					
2	Férias					
3	Férias					
4	Férias					
5	Férias					
6	Férias					
7	Férias					
8	Férias					
9	Férias					
10	Férias					
11	08:00	12:00	13:00	17:00	x	Reis
12	08:02	12:01	13:02	17:02	x	Reis
13	08:05	12:03	13:03	17:03	x	Reis
14	SÁBADO					
15	DOMINGO					
16	08:00	12:00	13:00	17:00	x	Reis
17	08:04	12:04	13:04	17:05	x	Reis
18	08:03	12:03	13:05	17:03	x	Reis
19	08:00	12:05	13:02	17:01	x	Reis
20	08:06	12:06	13:00	17:02	x	Reis
21	SÁBADO					
22	DOMINGO					
23	08:00	12:00	13:03	17:00	x	Reis
24	08:03	12:03	13:01	17:03	x	Reis
25	08:04	12:04	13:05	17:05	x	Reis
26	08:05	12:02	13:07	17:06	x	Reis
27	08:00	12:00	13:06	17:04	x	Reis
28	SÁBADO					
29	DOMINGO					
30	08:06	12:05	13:00	17:01	x	Reis
31	08:07	12:07	13:02	17:00	x	Reis

Marinete Freitas N. Rodrigues
Presidente da OSC

CTCBS COMUNIDADE TERAPEUTICA COLONIA BOM SAMARITANO
 01.257.931/0001-32
 AVENIDA GETULIO VARGAS 4232 - Bairro CARNEIRINHOS - JOAO MONLEVADE/ MG
DEMONSTRATIVO DE PAGAMENTO

Funcionário: VANDERLUCIO DE SOUZA SILVA		Matricula: 133		Competência: Março/2026	
Cargo: CONSELHEIRO DE DEPENDENTE QUIMICO		C.B.O.: 515315		CTPS: 03710510 / 619	
		Admissão: 24/02/2026			
Código	Descrição	Referência	Rendimentos	Descontos	
1	HORAS NORMAIS	220,00	1.637,21		
992	ARREDONDAMENTO	0,00	0,12		
26	ADICIONAL NOTURNO (AUTOM)	112,00	166,70		
854	REFLEXO ADIC. NOTURNO DSR	0,00	32,06		
998	I.N.S.S.	7,67		140,91	
993	ARREDONDAMENTO MES ANTERIOR	0,95		0,95	
269	CONTRIBUICAO ASSISTENCIAL	90,00		90,00	
48	VALE TRANSPORTE	6,00		98,23	
			Total de Vencimentos	Total de Descontos	
			1.836,09	330,09	
			LÍQUIDO.....R\$	1.506,00	
Salário Base	Sal. Contr. INSS	Base Cál. FGTS	F.G.T.S do Período	Base Cál. IRRF	Faixa IRRF
1.637,21	1.835,97	1.835,97	146,87	1.695,06	0,00
Declaro ter recebido a importância líquida discriminada neste recibo					
09/04/2026		VANDERLUCIO SOUZA SILVA			
DATA DO RECEBIMENTO		ASSINATURA			

ATENÇÃO: É expressamente obrigatório ser datado pelo Funcionário no recebimento.
 *** PARABENS PELO SEU ANIVERSÁRIO NO DIA 12 DE ABRIL ***

09/04/2026 - BANCO DO BRASIL - 14:53:44
 222002220 SEGUNDA VIA 0001
 COMPROVANTE DE TRANSFERENCIA
 DE CONTA CORRENTE P/ CONTA CORRENTE

CLIENTE: COMUNIDADE C B SAMARITANO
 AGENCIA: 2220-9 CONTA: 62.959-6
 =====
 DATA DA TRANSFERENCIA 09/04/2026
 NR. DOCUMENTO 552.864.000.065.577
 VALOR TOTAL 1.506,00
 ***** TRANSFERIDO PARA:
 CLIENTE: VANDERLUCIO SOUZA SILVA
 AGENCIA: 2864-9 CONTA: 65.577-5
 NR. DOCUMENTO 552.220.000.062.959
 =====
 NR. AUTENTICACAO A.86F.C60.902.CF7.3BF



 Marlene Freitas Nunes Rodrigues
 Presidente da CTCBS/CFSLM



FOLHA DE PONTO INDIVIDUAL DE TRABALHO

EMPREGADOR: NOME / EMPRESA COMUNIDADE TERAPÊUTICA COLÔNIA BOM SAMARITANO - CTCBS	
ENDEREÇO: RUA IRMÃ ALZIRA, Nº 250, B. LARANJEIRAS - JOÃO MONLEVADE/MG	CEI / CNPJ Nº 01.257.931/0001-32
EMPREGADO(A): VANDERLUCIO DE SOUZA SILVA	CTPS Nº E SÉRIE: 03710510 / 619
FUNÇÃO: CONSELHEIRO DE DEPENDENTE QUÍMICO	DATA DE ADMISSÃO: 24/02/2026
HORÁRIO DE TRABALHO: ESCALA 4x4	MÊS: .01 A 31/03/2026

DIAS		ENTRADA MANHÃ	ALMOÇO		SAÍDA TARDE/NOITE	HORA EXTRA	ASSINATURA
			SAÍDA	RETORNO			
1	T.1	05:58	10:57	11:57	21:58		X VANDERLUCIO
2	T.2	05:57	10:57	11:58	21:57		X VANDERLUCIO
3	T.3	05:56	10:59	11:56	21:57		X VANDERLUCIO
4	T.4	05:59	10:58	11:59	21:56		X VANDERLUCIO
5	F.1						
6	F.2						
7	F.3						
8	F.4						
9	T.1	05:58	10:57	11:57	21:58		X VANDERLUCIO
10	T.2	05:57	10:57	11:58	21:57		X VANDERLUCIO
11	T.3	05:56	10:59	11:58	21:57		X VANDERLUCIO
12	T.4	05:59	10:58	11:56	21:56		X VANDERLUCIO
13	F.1						
14	F.2						
15	F.3						
16	F.4						
17	T.1	05:58	10:57	11:57	21:58		X VANDERLUCIO
18	T.2	05:57	10:57	11:58	21:57		X VANDERLUCIO
19	T.3	05:56	10:59	11:58	21:57		X VANDERLUCIO
20	T.4	05:59	10:58	11:56	21:56		X VANDERLUCIO
21	F.1						
22	F.2						
23	F.3						
24	F.4						
25	T.1	05:58	10:57	11:57	21:58		X VANDERLUCIO
26	T.2	05:57	10:57	11:58	21:57		X VANDERLUCIO
27	T.3	05:56	10:59	11:58	21:57		X VANDERLUCIO
28	T.4	05:59	10:58	11:56	21:56		X VANDERLUCIO
29	F.1						
30	F.2						
31	F.3						

Marinete Freitas N. Rodrigues
Presidente da OSC

240



Carteira de Trabalho Digital

Data de emissão: 21/02/2023

Dados Pessoais

Nome civil

VANDERLUCIO DE SOUZA SILVA

CPF

037.105.106-19

Sexo

Masculino

Data de nascimento

12/04/1978

Nacionalidade

Brasileiro

Nome da mãe

APARECIDA MARCELA DE SOUZA SILVA

Contratos de trabalho

24/02/2026 - Aberto

Empregador

**CTCBS-COMUNIDADE TERAPEUTICA COLONIA BOM SAMARITANO
CNPJ RAIZ: 01.257.931**

Estabelecimento

**CTCBS-COMUNIDADE TERAPEUTICA COLONIA BOM SAMARITANO
CNPJ: 01.257.931/0001-32
RUA IRMA ALZIRA 250 35930970 LARANJEIRAS JOAO MONLEVADE MG**

Cargo

CONSELHEIRO DE DEPENDENTE QUIMICO

CBO Cargo

5153-15

Tipo de contrato

Prazo determinado, definido em dias

Data prevista para término em 24/05/2026

Salário contratual

R\$ 1.637,21 por mês

Relação de trabalho

Empregado

Tipo de admissão

Admissão

Fonte da informação

ESOCIAL

ANOTAÇÕES

24/02/2026 - Salário definido para R\$ 1.637,21 Por mês

24/02/2026 - Tipo de contrato definido para Prazo determinado, definido em dias,

Data prevista para término em 24/05/2026



Carteira de Trabalho Digital

Data de emissão: 21/02/2023

ANOTAÇÕES

24/02/2026 - Estabelecimento definido para CTCBS-COMUNIDADE TERAPEUTICA COLONIA BOM SAMARITANO

24/02/2026 a (atual) - Cargo exercido de CONSELHEIRO DE DEPENDENTE QUIMICO

24/02/2026 - Relação de trabalho definida para Empregado

24/02/2026 a (atual) - CBO Cargo exercido 5153-15

24/02/2026 - Admissão

22/02/2023 - 01/12/2023

Data da projeção do aviso prévio indenizado

31/12/2023

Empregador

**USIMINAS MECANICA SA
CNPJ RAIZ: 17.500.224**

Estabelecimento

**USIMINAS MECANICA SA
CNPJ: 17.500.224/0002-46
RUA 01 2000 35160900 USIMINAS IPATINGA MG**

Cargo

MECANICO MONT II/OBRAS IPA

CBO Cargo

7242-05

Tipo de contrato

Prazo indeterminado

Salário contratual

R\$ 11,41 por hora

Relação de trabalho

Empregado

Tipo de admissão

Admissão

Fonte da informação

ESOCIAL

ANOTAÇÕES

01/12/2023 - Rescisão Contratual

04/07/2023 a 01/12/2023 - Cargo exercido de MECANICO MONT II/OBRAS IPA

22/02/2023 - Salário definido para R\$ 11,41 Por hora

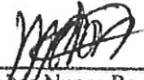
Marinete Freitas Nunes Rodrigues
Presidente da CTCBS/CFSLM



Carteira de Trabalho Digital

Data de emissão: 21/02/2023

ANOTAÇÕES

22/02/2023 - Tipo de contrato definido para Prazo indeterminado

22/02/2023 - Estabelecimento definido para USIMINAS MECANICA SA

22/02/2023 a 03/07/2023 - Cargo exercido de MECANICO MONTADOR II/OBRAS IPA

22/02/2023 - Relação de trabalho definida para Empregado

22/02/2023 a 01/12/2023 - CBO Cargo exercido 7242-05

22/02/2023 - Admissão

08/12/2022 - 03/03/2023

Empregador

ABREU MANUTENCAO OPERACAO INDUSTRIAL LTDA
CNPJ RAIZ: 01.075.021

Estabelecimento

ABREU MANUTENCAO OPERACAO INDUSTRIAL LTDA
CNPJ: 01.075.021/0001-39

AVENIDA SENADOR FEIJO 686 SALA 621 11015504 VILA MATHIAS SANTOS SP

Cargo

MECANICO MONTADOR

CBO Cargo

7252-05

Tipo de contrato

Prazo indeterminado

Salário contratual

R\$ 1.616,05 por mês

Relação de trabalho

Empregado

Tipo de admissão

Admissão

Fonte da informação

ESOCIAL

ANOTAÇÕES

03/03/2023 - Rescisão Contratual

08/12/2022 - Salário definido para R\$ 1.616,05 Por mês

08/12/2022 - Tipo de contrato definido para Prazo indeterminado

08/12/2022 - Estabelecimento definido para **ABREU MANUTENCAO OPERACAO INDUSTRIAL LTDA**



Carteira de Trabalho Digital

Data de emissão: 21/02/2023

ANOTAÇÕES

08/12/2022 a 03/03/2023 - Cargo exercido de MECANICO MONTADOR

08/12/2022 - Relação de trabalho definida para Empregado

08/12/2022 a 03/03/2023 - CBO Cargo exercido 7252-05

08/12/2022 - Admissão

13/07/2022 - 21/09/2022

Empregador

ASSOCIACAO WILSON DE SOUZA LOPES
CNPJ RAIZ: 73.869.877

Estabelecimento

ASSOCIACAO WILSON DE SOUZA LOPES
CNPJ: 73.869.877/0001-97
RUA OITO DE NOVEMBRO 19 35180005 CENTRO TIMOTEO MG

Cargo

MONITOR(A)

CBO Cargo

3714-10

Tipo de contrato

Prazo indeterminado

Salário contratual

R\$ 1.212,00 por mês

Relação de trabalho

Empregado

Tipo de admissão

Admissão

Fonte da informação

ESOCIAL

ANOTAÇÕES

21/09/2022 - Rescisão Contratual

13/07/2022 - Salário definido para R\$ 1.212,00 Por mês

13/07/2022 - Tipo de contrato definido para Prazo indeterminado

13/07/2022 - Estabelecimento definido para ASSOCIACAO WILSON DE SOUZA LOPES

13/07/2022 a 21/09/2022 - Cargo exercido de MONITOR(A)

13/07/2022 - Relação de trabalho definida para Empregado

13/07/2022 a 21/09/2022 - CBO Cargo exercido 3714-10



Carteira de Trabalho Digital

Data de emissão: 21/02/2023

ANOTAÇÕES

13/07/2022 - Admissão

CTCBS COMUNIDADE TERAPEUTICA COLONIA BOM SAMARITANO
 01.257.931/0001-32
 AVENIDA GETULIO VARGAS 4232 - Bairro CARNEIRINHOS - JOAO MONLEVADE/ MG
DEMONSTRATIVO DE PAGAMENTO

Funcionário: LILIANE APARECIDA SILVA REIS	Matricula: 128	Competência: Março/2026
Cargo: CONSELHEIRO DE DEPENDENTE QUIMICO	C.B.O.: 515315	CTPS: 08390944 / 693
Admissão: 16/04/2025		

Código	Descrição	Referência	Rendimentos	Descontos
1	HORAS NORMAIS	220,00	3.006,45	
992	ARREDONDAMENTO	0,00	0,86	
26	ADICIONAL NOTURNO (AUTOM)	112,00	306,11	
854	REFLEXO ADIC. NOTURNO DSR	0,00	58,87	
998	I.N.S.S.	8,70		293,16
993	ARREDONDAMENTO MES ANTERIOR	0,13		0,13

			Total de Vencimentos	Total de Descontos
			3.372,29	293,29
			LÍQUIDO.....R\$	3.079,00

Salário Base 3.006,45	Sal. Contr. INSS 3.371,43	Base Cál. FGTS 3.371,43	F.G.T.S do Período 269,71	Base Cál. IRRF 2.699,09	Faixa IRRF 7,50
---------------------------------	-------------------------------------	-----------------------------------	-------------------------------------	-----------------------------------	---------------------------

Declaro ter recebido a importância líquida discriminada neste recibo

09/04/2026 *Liliane Aparecida Silva*
 DATA DO RECEBIMENTO ASSINATURA

ATENÇÃO: É expressamente obrigatório ser datado pelo Funcionário no recebimento.

SISBB - SISTEMA DE INFORMACOES BANCO DO BRASIL
 09/04/2026 - AUTOATENDIMENTO - 14.54.52
 2220902220 SEGUNDA VIA 0001

COMPROVANTE DE TRANSFERENCIA
 COMPROVANTE DE

TED - TRANSFERENCIA ELETRONICA DISPONIVEL

CLIENTE: COMUNIDADE C B SAMARITANO

AGENCIA: 2220-9 CONTA: 62.959-6

FINALIDADE: 01 CREDITO EM CONTA

REMETENTE : COMUNIDADE C B SAMARITANO

BANCO: 104 - CAIXA ECONOMICA FEDERAL

AGENCIA: 0637-8 - CARAPICUIBA

CONTA: 960.081.767-2

FAVORECIDO: LILIANE APARECIDA SILVA REIS

CPF/CNPJ: 083.909.446-93

VALOR: R\$ 3.079,00

DEBITO EM: 09/04/2026

DOCUMENTO: 040902

AUTENTICACAO SISBB: 6.38D.8A4.FB7.3A0.4E4

M
 Roberto Freitas Nunes Rodrigues
 Presidente da CTCBS/CPSLM



FOLHA DE PONTO INDIVIDUAL DE TRABALHO

EMPREGADOR: NOME / EMPRESA

COMUNIDADE TERAPÊUTICA COLÔNIA BOM SAMARITANO - CTCBS

ENDEREÇO:

R. IRMÃ ALZIRA, Nº 250, B. LARANJEIRAS - JOÃO MDE/MG

CEI / CNPJ Nº

01.257.931/0001-32

EMPREGADO(A):

LILIANE APARECIDA SILVA REIS

CTPS Nº E SÉRIE:

.8390944 Série 693

FUNÇÃO:

CONSELHEIRO(A) DE DEPENDENTE QUÍMICO

DATA DE ADMISSÃO:

16/04/2025

HORÁRIO DE TRABALHO:

ESCALA 4X4

MÊS:

.01 A 31/03/2026

DIAS	ENTRADA MANHÃ	ALMOÇO		SAIDA TARDE/NOITE	HORA EXTRA	ASSINATURA
		SAÍDA	RETORNO			
1	F					
2	F					
3	T	06:00	11:58	12:59	21:57	x Liliane Aparecida Silva Reis
4	T	05:59	12:00	13:00	22:00	x Liliane Aparecida Silva Reis
5	T	05:59	12:03	13:01	22:05	x Liliane Aparecida Silva Reis
6	T	06:01	12:02	12:59	22:02	x Liliane Aparecida Silva Reis
7	F					
8	F					
9	F					
10	F					
11	T	05:55	12:01	13:01	21:59	x Liliane Aparecida Silva Reis
12	T	06:00	12:00	13:01	22:00	x Liliane Aparecida Silva Reis
13	T	05:59	12:03	13:02	22:03	x Liliane Aparecida Silva Reis
14	T	05:56	12:00	12:58	22:00	x Liliane Aparecida Silva Reis
15	F					
16	F					
17	F					
18	F					
19	T	05:58	11:59	13:00	22:01	x Liliane Aparecida Silva Reis
20	T	06:01	12:00	13:01	21:58	x Liliane Aparecida Silva Reis
21	T	05:57	11:58	13:00	22:02	x Liliane Aparecida Silva Reis
22	T	06:00	12:00	13:02	22:00	x Liliane Aparecida Silva Reis
23	F					
24	F					
25	F					
26	F					
27	T	06:01	12:00	12:59	22:04	x Liliane Aparecida Silva Reis
28	T	05:58	12:01	13:00	22:00	x Liliane Aparecida Silva Reis
29	T	05:57	12:00	12:57	21:59	x Liliane Aparecida Silva Reis
30	T	06:03	13:00	14:00	22:00	x Liliane Aparecida Silva Reis
31	F					

Marinete Freitas N. Rodrigues
Presidente da OSC

300

CTCBS COMUNIDADE TERAPEUTICA COLONIA BOM SAMARITANO
 01.257.931/0001-32
 AVENIDA GETULIO VARGAS 4232 - Bairro CARNEIRINHOS - JOAO MONLEVADE/ MG
DEMONSTRATIVO DE PAGAMENTO

Funcionário: MARIA APARECIDA DOS ANJOS FREITA	Matricula: 37	Competência: Março/2026
Cargo: AUXILIAR ADMINISTRATIVO	C.B.O.: 411010	CTPS: 00015340 / 00062
Admissão: 18/02/2008		

Código	Descrição	Referência	Rendimentos	Descontos
1	HORAS NORMAIS	220,00	3.242,00	
992	ARREDONDAMENTO	0,00	0,43	
211	SEGURO DE VIDA	4,48		4,48
998	I.N.S.S.	8,56		277,62
993	ARREDONDAMENTO MES ANTERIOR	0,33		0,33

			Total de Vencimentos	Total de Descontos
			3.242,43	282,43
			LÍQUIDO.....R\$	2.960,00

Salário Base 3.242,00	Sal. Contr. INSS 3.242,00	Base Cál. FGTS 3.242,00	F.G.T.S do Período 259,36	Base Cál. IRRF 2.964,38	Faixa IRRF 7,50
---------------------------------	-------------------------------------	-----------------------------------	-------------------------------------	-----------------------------------	---------------------------

Declaro ter recebido a importância líquida discriminada neste recibo

09/04/2026 *Maria Aparecida dos Anjos Freitas*

DATA DO RECEBIMENTO ASSINATURA

ATENÇÃO: É expressamente obrigatório ser datado pelo Funcionário no recebimento.
 *** PARABENS PELO SEU ANIVERSARIO NO DIA 05 DE ABRIL ***

SISBB - SISTEMA DE INFORMACOES BANCO DO BRASIL
 09/04/2026 - AUTOATENDIMENTO - 16.13.28
 2220902220 SEGUNDA VIA 0001
 COMPROVANTE DE TRANSFERENCIA
 COMPROVANTE DE
 TED - TRANSFERENCIA ELETRONICA DISPONIVEL
 CLIENTE: COMUNIDADE C B SAMARITANO
 AGENCIA: 2220-9 CONTA: 62.959-6
 =====
 FINALIDADE: 01 CREDITO EM CONTA
 REMETENTE : COMUNIDADE C B SAMARITANO
 BANCO: 260 - NU PAGAMENTOS - IP
 AGENCIA: 0001-9
 CONTA: 10.283.807-7
 FAVORECIDO: MARIA APARECIDA DOS ANJOS FREITAS
 CPF/CNPJ: 033.863.026-02 2.960,00
 VALOR: R\$
 DEBITO EM: 09/04/2026
 =====
 DOCUMENTO: 040903
 AUTENTICACAO SISBB: 2.A8B.3F7.D72.6C3.CC9

MA
 Marinete Freitas Nunes Rodrigues
 Presidente da CTCBS/CFSLM



FOLHA DE PONTO INDIVIDUAL DE TRABALHO

EMPREGADOR: NOME / EMPRESA						
COMUNIDADE TERAPÊUTICA COLÔNIA BOM SAMARITANO						
ENDEREÇO:						
RUA IRMÃ ALZIRA, Nº 250, B. LARANJEIRAS - JOÃO MONLEVADE/MG						
EMPREGADO(A):				ADMISSÃO	CTPS Nº E SÉRIE:	
MARIA APARECIDA DOS ANJOS FREITAS				18/02/2008	15.340 SERIE 0062	
FUNÇÃO:				HORÁRIO DE TRABALHO DE SEG. A SEXTA FEIRA:		
AUXILIAR ADMINISTRATIVO				08:00 ÀS 11:00 E 13:00 ÀS 18:00 HS		
HORÁRIO AOS SÁBADOS:		DECANSO SEMANAL:			MÊS:	
-----		SÁBADO E DOMINGO			01 á 31/03/2026	
DIAS MÊS	ENTRADA MANHÃ	ALMOÇO		SAIDA TARDE	HORA EXTRA	ASSINATURA
		SAÍDA	RETORNO			
1	DOMINGO					
2	7:45	11:01	13:00	17:59	x	Maria Freitas
3	7:50	11:00	12:59	17:57	x	Maria Freitas
4	7:58	10:59	12:57	17:58	x	Maria Freitas
5	7:59	10:58	13:01	17:55	x	Maria Freitas
6	7:53	10:57	13:02	17:57	x	Maria Freitas
7	SÁBADO					
8	DOMINGO					
9	8:00	10:58	12:58	17:59	x	Maria Freitas
10	7:54	11:02	12:59	17:57	x	Maria Freitas
11	7:58	11:00	12:57	18:00	x	Maria Freitas
12	7:59	10:57	13:01	17:58	x	Maria Freitas
13	8:01	10:59	13:00	17:57	x	Maria Freitas
14	SÁBADO					
15	DOMINGO					
16	7:59	11:03	12:59	17:57	x	Maria Freitas
17	7:57	11:00	12:57	17:59	x	Maria Freitas
18	7:56	11:01	13:00	17:58	x	Maria Freitas
19	7:54	11:04	13:03	17:59	x	Maria Freitas
20	7:59	10:59	13:05	17:55	x	Maria Freitas
21	SÁBADO					
22	DOMINGO					
23	7:57	11:00	12:59	17:59	x	Maria Freitas
24	7:58	11:03	12:58	17:54	x	Maria Freitas
25	7:59	10:57	13:01	17:58	x	Maria Freitas
26	7:54	11:01	13:00	17:57	x	Maria Freitas
27	8:01	11:03	12:57	18:01	x	Maria Freitas
28	SÁBADO					
29	DOMINGO					
30	8:03	10:59	13:00	17:59	x	Maria Freitas
31	7:59	10:57	13:01	17:57	x	Maria Freitas

Marinete Freitas N. Rodrigues
Presidente da OSC

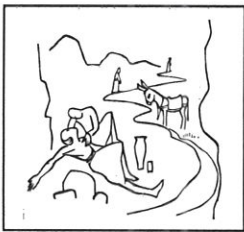

Comunidade Terapêutica Colônia Bom Samaritano (CTCBS)

==== CNPJ: 01.257.931/0001-32 ====

Escrit. Administ. Av. Getúlio Vargas, 4232, B. Carneirinhos, João Mde/MG
CEP 35.930-000 – Tel. (031) 3851-5455

ANEXO IV

DECLARAÇÃO DE GUARDA DOS DOCUMENTOS ORIGINAIS APRESENTADOS NA PRESTAÇÃO DE CONTAS

DECLARAÇÃO

Eu, Marinete Freitas Nunes Rodrigues, Presidente da COMUNIDADE TERAPÊUTICA COLÔNIA BOM SAMARITANO, inscrita no CPF nº 245.037.706-91, DECLARO, para os devidos fins e sob penas da lei, que a Organização da Sociedade Civil Comunidade Terapêutica Colônia Bom Samaritano manterá em seu arquivo os documentos originais que compõem a prestação de contas da **13ª parcela ao Termo de Fomento nº06/2025**, no valor de R\$ **24.366,27**.

João Monlevade, 20 de Abril de 2026.

Marinete Freitas Nunes Rodrigues
Presidente da OSC

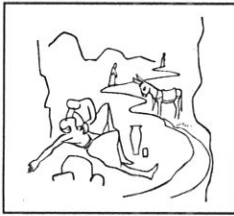

Comunidade Terapêutica Colônia Bom Samaritano (CTCBS)

==== CNPJ: 01.257.931/0001-32 ====

Escrit. Administ. Av. Getúlio Vargas, 4232, B. Carneirinhos, João Mde/MG
CEP 35.930-000 – Tel. (031) 3851-5455

ANEXO V

DECLARAÇÃO DO CONTADOR RESPONSÁVEL PELA ORGANIZAÇÃO DA SOCIEDADE CIVIL

Eu, Carlos Augusto Artures, inscrito no CPF sob o nº 501.031.216-68, CRC nº 37646, DECLARO, para os devidos fins e sob penas da lei, que sou o contador responsável pela Organização da Sociedade Civil COMUNIDADE TERAPÊUTICA COLÔNIA BOM SAMARITANO, inscrita no CNPJ 01.257.931/0001-32, que meu registro está regular junto ao Conselho Regional de Contabilidade, conforme cópia anexa.

João Monlevade, 20 de Abril de 2026.



Assinatura do contador e carimbo ou identificação

Obs: Anexar Certidão Negativa de Débitos Profissionais do Contador perante o Conselho Regional de Contabilidade (CRC).

**CONSELHO REGIONAL DE CONTABILIDADE DO ESTADO DE MINAS GERAIS
CERTIDÃO NEGATIVA DE DÉBITOS PROFISSIONAL**

O CONSELHO REGIONAL DE CONTABILIDADE DO ESTADO DE MINAS GERAIS certifica que o(a) profissional identificado(a) no presente documento encontra-se em dia com seus débitos perante o CRC.

IDENTIFICAÇÃO DO REGISTRO

NOME.....	: CARLOS AUGUSTO ARTHUSO
REGISTRO.....	: MG-037646/O-6
CATEGORIA.....	: CONTADOR
CPF.....	: ***.031.216-**

A presente CERTIDÃO não quita nem invalida quaisquer débitos ou infrações que posteriormente, venham a ser apurados pelo CRCMG contra o referido registro.

A falsificação deste documento constitui-se em crime previsto no Código Penal Brasileiro, sujeitando o autor à respectiva ação penal.

Emissão: MINAS GERAIS, 24/02/2026 as 14:42:46.

Válido até: 25/05/2026.

Código de Controle: 2995084.

Para verificar a autenticidade deste documento consulte o site do CRCMG.

Marinete Freitas Nunes Rodrigues
Presidente da CTCMS/CFSLM



Emitir comprovantes (versão antiga)

SISBB - SISTEMA DE INFORMACOES BANCO DO BRASIL
23/04/2026 - AUTOATENDIMENTO - 18.25.31
2220902220 0001

Comprovante Pix

CLIENTE: COMUNIDADE C B SAMARITANO
AGENCIA: 2220-9 CONTA: 48.356-7

PAGAMENTO VIA QR CODE

ID: E0000000020260422195120860357985
CNPJ DO PAGADOR: 1.257.931/0001-32
VALOR: R\$3.096,18
TARIFA: R\$0,00
DATA: 22/04/2026 - 16:58:28
COD PRODUTO: 2e5a2ac85a354d6ba0d1f54e28554f86
DEVEDOR: IDADE TERAPEUTICA COLONIA BOM SAMARITAN
CNPJ DO DEVEDOR: 01.***.***/*-32

PAGO PARA: Cef Matriz
CNPJ: 360.305/0001-04
INSTITUICAO: 00360305 CAIXA ECONOMICA FEDERAL

Esta transação pode ser tarifada em até 0,99%,
com valor máximo de R\$10,00. O valor definitivo
poderá ser consultado no BB DPJ.

Notificacao enviada em: 22/04/2026 - 16:58:29

DOCUMENTO: 042201
AUTENTICACAO SISBB: A.3B3.AEE.8EE.517.69E

Seguro Empresarial para o seu negocio nao parar.
Fique a salvo e tenha varias assistencias para
usar. Contrate pelo App ou agencias.

Central de Atendimento BB
4004 0001
Consultas, informacoes e servicos transacionais.

CPF/CNPJ do Empregador 01.257.931	Nome/Razão Social do Empregador CTCBS-COMUNIDADE TERAPEUTICA COLONIA BOM	Pagar este documento até 22/04/2026 às 21:59:59 (Brasília)
Núm. de Pág. 1	Identificador 0126042233628047-9	Tag 22/04/2026 15:03
		Valor a recolher 3.096,18

Composição do Documento

Informações de recolhimentos do FGTS

Competência	Quantidade Trabalhadores	FGTS Mensal	FGTS Rescisório	Indenização Compensatória	Encargos FGTS	Total
03/2026	11	2.934,67	0,00	0,00	161,51	3.096,18
Total FGTS:		2.934,67	0,00	0,00	161,51	3.096,18

Informações de recolhimentos do Consignado

Não há informações de recolhimentos do Consignado

Total da Guia: 3.096,18

Observações

Data de geração da Guia: 22/04/2026 às 15:03:20 - Página 1/1
O detalhamento da guia pode ser consultado através do endereço <https://fgtsdigital.sistema.gov.br>



SISBB - SISTEMA DE INFORMACOES BANCO DO BRASIL
23/04/2026 - AUTOATENDIMENTO - 18.25.31
2220902220 SEGUNDA VIA 0001

COMPROVANTE DE PAGAMENTO

CLIENTE: COMUNIDADE C B SAMARITANO
AGENCIA: 2220-9 CONTA: 48.356-7

=====
Convenio RFB-DARF CODIGO DE BARRAS
Agente Arrecadador: CNC 001 Banco do Brasil S.A.
Codigo de Barras 85860000056-0 36220385261-2
12071626112-0 40584540292-3
Data do pagamento 22/04/2026
Numero do Documento 07.16.26112.4058454-0
Valor Total 5.636,22
=====

Modelo aprovado pelo Ato Declaratorio Executivo
Conjunto nº 01 de 31 de outubro de 2011

=====
DOCUMENTO: 042206
AUTENTICACAO SISBB: E.393.EDA.CC2.2F7.BF4
=====

Tem novidade chegando nos canais digitais
Em breve, o atendimento digital estara com
um visual que destaca o relacionamento do BB



Receita Federal

Documento de Arrecadação de Receitas Federais

CNPJ
01.257.931/0001-32

Razão Social
CTCBS-COMUNIDADE TERAPEUTICA COLONIA BOM SAMARITAN

Período de Apuração
Março/2026

Data de Vencimento
20/04/2026

Número do Documento
07.16.26112.4058454-0

Pagar este documento até
22/04/2026

Observações
Nº Recibo Declaração: 50000467267493

Valor Total do Documento
5.636,22

Composição do Documento de Arrecadação

Código	Denominação	Principal	Multa	Juros	Total
1082	CONTR PREV DESCONTA SEGURADO-EMPREGADO/AVULSO 01 CP SEGURADOS - EMPREGADOS/AVULSO PA:03/2026 Vencimento:20/04/2026	3.110,97	10,26		3.121,23
1099	CP DESCONTADA SEGURADO - CONTRIB INDIVIDUAL 02 CP SEGURADOS - CONTRIBUINTES INDIVIDUAIS - 20% PA:03/2026 Vencimento:20/04/2026	2.201,10	7,26		2.208,36
1708	IRRF - REMUNER SERV PRESTADOS POR PJ 06 IRRF - REMUNER SERV PRESTADOS POR PJ PA:03/2026 Vencimento:20/04/2026	56,95	0,18		57,13
5952	RET DE CONTRIBUICOES PAGT PJ A PJ DE DIR PRIV 07 RET DE CONTRIBUICOES PAGT PJ A PJ DE DIR PRIV PA:03/2026 Vencimento:20/04/2026	209,61	0,69		210,30
1162	CONTRIBUIÇÃO SUJEITA RETENÇÃO PREVIDENCIÁRIA 01 CP PATRONAL - RETENÇÃO LEI 9.711/98 PA:03/2026 Vencimento:20/04/2026 CNPJ Prestador:25.899.550/0001-15	39,08	0,12		39,20
Totais		5.617,71	18,51		5.636,22

Documento de Arrecadação de Receitas Federais

85860000056 0 36220385261 2 12071626112 0 40584540292 3



CNPJ: 01.257.931/0001-32
Número: 07.16.26112.4058454-0
Pagar até: 22/04/2026
Valor: 5.636,22

Pague com o PIX



40e



SETOR DE PARCERIAS PMJM <setordeparceriaspmjm@gmail.com>



COLÔNIA BOM SAMARITANO- ANÁLISE DA PRESTAÇÃO DE CONTAS DA 13ª PARCELA DO TERMO DE FOMENTO Nº 06-2025

1 mensagem

SETOR DE PARCERIAS PMJM <setordeparceriaspmjm@gmail.com>

8 de maio de 2026 às 13:12

Para: Colônia Bom Samaritano <cbomsamaritano@gmail.com>, Colônia Bom Samaritano - Financeiro <financeirocbomsamaritano@gmail.com>, Marinete Freitas Nunes Rodrigues <netedj@yahoo.com.br>, Saude <saude@pmjm.mg.gov.br>, comissaodemonitoramentomrosc@gmail.com

Favor confirmar o recebimento deste E-mail.

Prezados,

Boa tarde

Após análise técnica da **prestação de contas da 13ª parcela do Termo de Fomento nº 06/2025**, celebrado entre o Município de João Monlevade e a Comunidade Terapêutica Colônia Bom Samaritano, foram identificadas as seguintes **pendências documentais**, que devem ser **regularizadas pela OSC** para adequada instrução do processo administrativo:

Página 16- Item 03- Despesas com pessoal- Enviar a documentação referente ao mês de março/2026 da funcionária Crislayne para compor o processo de prestação de contas.

Orientações gerais

- Toda documentação complementar deverá ser emitida com data posterior ao recebimento deste e-mail;
- As novas páginas deverão ser encaminhadas sem numeração, para possibilitar a correta inserção no processo administrativo, sem substituição dos documentos já apresentados.

Prazo para Regularização.

As pendências acima deverão ser regularizadas **até o dia 12/05/2026 (terça-feira), às 10h**, impreterivelmente.

A não apresentação da documentação no prazo poderá comprometer a continuidade da análise e emissão de manifestação conclusiva.

Em caso de dúvidas, este Setor permanece à disposição para esclarecimentos.

Atenciosamente,

Pauliana Carla

Setor de Parcerias - MROSC
PREFEITURA MUNICIPAL DE JOÃO MONLEVADE

Endereço: Casa da Cidadania
Avenida Getúlio Vargas, nº 3025, Bairro Belmonte
João Monlevade - MG
Telefone: (031) 3859-2553 - Whatsapp
Website: www.pmjm.mg.gov.br



CTCBS COMUNIDADE TERAPEUTICA COLONIA BOM SAMARITANO
 01.257.931/0001-32
 AVENIDA GETULIO VARGAS 4232 - Bairro CARNEIRINHOS - JOAO MONLEVADE/ MG
DEMONSTRATIVO DE PAGAMENTO

Funcionário: CRISLAYNE CRISTINA QUITES MARQUE	Matricula: 50	Competência: Março/2026
Cargo: AUXILIAR ADMINISTRATIVO	C.B.O.: 411010	CTPS: 00009919 / 00143
Admissão: 09/09/2010		

Código	Descrição	Referência	Rendimentos	Descontos
1	HORAS NORMAIS	220,00	3.242,00	
992	ARREDONDAMENTO	0,00	0,23	
211	SEGURO DE VIDA	4,48		4,48
998	I.N.S.S.	8,56		277,62
993	ARREDONDAMENTO MES ANTERIOR	0,13		0,13

Total de Vencimentos			Total de Descontos	
3.242,23			282,23	
LÍQUIDO.....R\$			2.960,00	

Salário Base 3.242,00	Sal. Contr. INSS 3.242,00	Base Cálco. FGTS 3.242,00	F.G.T.S do Período 259,36	Base Cálco. IRRF 2.964,38	Faixa IRRF 7,50
--------------------------	------------------------------	------------------------------	------------------------------	------------------------------	--------------------

Declaro ter recebido a importância líquida discriminada neste recibo
 03/04/2026 Crislayne Quites
 DATA DO RECEBIMENTO ASSINATURA

ATENÇÃO: É expressamente obrigatório ser datado pelo Funcionário no recebimento.



Emitir comprovantes (versão antiga)

SISBB - SISTEMA DE INFORMACOES BANCO DO BRASIL
 09/04/2026 - AUTOATENDIMENTO - 14.54.52
 2220902220 SEGUNDA VIA 0001

**COMPROVANTE DE TRANSFERENCIA
 COMPROVANTE DE**

TED - TRANSFERENCIA ELETRONICA DISPONIVEL
 CLIENTE: COMUNIDADE C B SAMARITANO
 AGENCIA: 2220-9 CONTA: 62.959-6
 =====
 FINALIDADE: 01 CREDITO EM CONTA
 REMETENTE : COMUNIDADE C B SAMARITANO
 BANCO: 104 - CAIXA ECONOMICA FEDERAL
 AGENCIA: 0607-6 - JOAO MONLEVADE
 CONTA: 14.121-8

FAVORECIDO: CRISLAYNE CRISTINA QUITES MARQUES
 CPF/CNPJ: 086.962.536-55 2.960,00
 VALOR: R\$
 DEBITO EM: 09/04/2026
 =====
 DOCUMENTO: 040901
 AUTENTICACAO SISBB: E.2A0.192.131.5B9.F4F

Marcos Freitas
 Presidente da CCB/CPSLM



FOLHA DE PONTO INDIVIDUAL DE TRABALHO

EMPREGADOR: NOME / EMPRESA

COMUNIDADE TERAPÊUTICA COLÔNIA BOM SAMARITANO

ENDEREÇO:

RUA IRMÃ ALZIRA, Nº 250, B. LARANJEIRAS - JOÃO MONLEVADE/MG

EMPREGADO(A):

CRISLAYNE CRISTINA QUITES MARQUES

ADMISSÃO

09/09/2010

CTPS Nº E SÉRIE:

09.919 SERIE 0143

FUNÇÃO:

AUXILIAR ADMINISTRATIVO

HORÁRIO DE TRABALHO DE SEG. A SEXTA FEIRA:

08:00 ÀS 11:00 E 13:00 ÀS 18:00 HS

HORÁRIO AOS SABADOS:

DECANÇO SEMANAL:

SÁBADO E DOMINGO

MÊS:

01 á 31/03/2026

DIAS MÊS	ENTRADA MANHÃ	ALMOÇO		SAÍDA TARDE	HORA EXTRA	ASSINATURA
		SAÍDA	RETORNO			
1	DOMINGO					
2	08:04	11:07	13:03	18:06		x Crislayne Quites
3	08:07	11:10	13:07	18:03		x Crislayne Quites
4	08:01	11:06	13:06	18:01		x Crislayne Quites
5	08:02	11:03	13:08	18:04		x Crislayne Quites
6	08:00	11:06	13:01	18:04		x Crislayne Quites
7	SÁBADO					
8	DOMINGO					
9	08:07	11:01	13:08	18:13		x Crislayne Quites
10	08:03	11:00	13:07	18:09		x Crislayne Quites
11	08:08	11:04	13:10	18:06		x Crislayne Quites
12	08:01	11:06	13:16	18:11		x Crislayne Quites
13	08:09	11:08	13:00	18:16		x Crislayne Quites
14	SÁBADO					
15	DOMINGO					
16	08:04	11:07	13:03	18:09		x Crislayne Quites
17	08:03	11:01	13:06	18:07		x Crislayne Quites
18	08:11	11:04	13:00	18:13		x Crislayne Quites
19	08:18	11:08	13:02	18:02		x Crislayne Quites
20	08:00	11:03	13:00	18:00		x Crislayne Quites
21	SÁBADO					
22	DOMINGO					
23	08:06	11:03	13:01	18:14		x Crislayne Quites
24	08:08	11:07	13:03	18:07		x Crislayne Quites
25	08:00	11:08	13:06	18:00		x Crislayne Quites
26	08:03	11:06	13:07	18:01		x Crislayne Quites
27	08:05	11:00	13:04	18:08		x Crislayne Quites
28	SÁBADO					
29	DOMINGO					
30	08:07	11:06	13:07	18:09		Crislayne Quites
31	08:06	11:00	13:10	18:14		Crislayne Quites

Marinete Freitas N. Rodrigues
Presidente da OSC



SECRETARIA DE GOVERNO
JOÃO MONLEVADE
ADMINISTRAÇÃO PÚBLICA



**PORTARIA Nº 41/2026
DE 14 DE JANEIRO DE 2026**

DESIGNA MEMBROS PARA COMPOR A COMISSÃO DE MONITORAMENTO E AVALIAÇÃO PARA MONITORAR E AVALIAR PARCERIAS CELEBRADAS ENTRE O MUNICÍPIO E AS ORGANIZAÇÕES DA SOCIEDADE CIVIL

O PREFEITO MUNICIPAL DE JOÃO MONLEVADE, no desempenho de suas atribuições legais, conferidas pelo art. 52, inciso VI, da Lei Orgânica Municipal;

RESOLVE:

Art. 1º Designa, membros para compor a Comissão de Monitoramento e Avaliação das parcerias celebradas entre o Município de João Monlevade e as Organizações da Sociedade Civil, conforme previsto na Lei Federal 13.019, de julho de 2014 e no Decreto Municipal 112, de 06 de Dezembro de 2018, passando a constar os seguintes membros:

- PAULIANA CARLA NAZARÉ DOS SANTOS SILVA
- FLÁVIO CRISTIANO PIRES MACHADO
- JOSÉ SILVÉRIO DOS SANTOS
- JOSÉ GOMES DE ARAÚJO FILHO
- CAROLINA MOREIRA DUARTE
- RAÍSA BRITTO FERREIRA DE ASSIS

Art. 2º Esta Portaria entrará em vigor na data de 02 de Fevereiro de 2026.

Art. 3º Revogam-se as disposições em contrário, em especial a Portaria 764/2025, de 03 de Novembro de 2025.

João Monlevade, em 14 de Janeiro de 2026.

Laércio José Ribeiro
Prefeito Municipal

Registrada e publicada nesta Assessoria de Governo, ao décimo quarto dia do mês de Janeiro de 2026.

Geraldo Giovanni Silva
Assessor de Governo (Interino)



RELATÓRIO TÉCNICO DE MONITORAMENTO E AVALIAÇÃO - MROSC

DADOS E INFORMAÇÕES DA PARCERIA	
CTCBS – COMUNIDADE TERAPÊUTICA COLÔNIA BOM SAMARITANO	
Responsável pelo acompanhamento da parceria: Rita de Cássia Andrade Ottoni – Gestora de Parcerias	
Telefones: (31) 3859-2553/3859-2554	
E-mail: setordeparceriaspmjm@gmail.com	
Termo de Fomento: Nº 06/2025	
Vigência da parceria: 01/03/2025 até 28/02/2027	
Valor Inicial da Parceria: R\$ 584.790,48 (quinhentos e oitenta e quatro mil, setecentos e noventa reais e quarenta e oito centavos)	
Prestação de contas: 13ª parcela - referente ao valor de R\$ 24.366,27 (vinte e quatro mil, trezentos e sessenta e seis reais e vinte e sete centavos) - Repasso em 06/04/2026.	

MONITORAMENTO	
OBJETO DA PARCERIA	Garantir o funcionamento contínuo do Centro de Recuperação de Dependência de Substâncias Alucinógenas, oferecendo tratamento especializado em regime de internação para desintoxicação de álcool e outras drogas, com foco no atendimento integral e suporte terapêutico, emocional e social, visando a reabilitação eficaz dos pacientes e sua reintegração saudável à sociedade.
PERÍODO DAS ATIVIDADES DE MONITORAMENTO DESCRITAS NESTE RELATÓRIO	Março/2026
ACOMPANHAMENTO DAS AÇÕES DA PARCERIA	No período analisado, a organização executou regularmente as ações pactuadas no Plano de Trabalho, mantendo em funcionamento a unidade masculina (CTCBS) e a unidade feminina (CFSLM). Foram assegurados os serviços de acolhimento institucional, escuta qualificada, grupos terapêuticos, acompanhamento psicossocial, apoio espiritual facultativo, atividades laborais e oficinas de convivência, conforme cronograma estabelecido. A rotina de atendimentos foi mantida de forma contínua, demonstrando estabilidade operacional e aderência às diretrizes previstas no instrumento de parceria.
RESULTADOS	[x] parciais - Considerando que a parceria encontra-se em execução, os resultados observados no período mostram-se compatíveis com os objetivos pactuados, evidenciando aplicação adequada dos recursos públicos e regularidade na prestação dos serviços assistenciais.
ACOMPANHAMENTO DAS METAS DA PARCERIA E EFEITO SANEADOR DO MONITORAMENTO	As metas pactuadas foram cumpridas de forma compatível com o cronograma: Meta 1 – Coordenação do tratamento dos acolhidos

Silva

[Signature]

Raísa

[Signature]

[Signature]



	<p>Constatada a atuação de profissional coordenador responsável pela supervisão técnica das atividades terapêuticas e administrativas. Foram apresentados relatórios individuais de acompanhamento, com registros da evolução dos acolhidos e ajustes nos planos terapêuticos, evidenciando atendimento humanizado e individualizado.</p> <p>Meta 2 – Suporte contínuo dos Conselheiros em Dependência Química</p> <p>Verificada a prestação do serviços da equipe de Conselheiros em número menor do que o compatível com o previsto.</p> <p>Meta 3 – Gestão administrativa eficiente</p> <p>A gestão administrativa manteve-se regular, com atuação de duas auxiliares administrativas responsáveis pela organização documental, controle financeiro e registros da parceria. Foram conferidos documentos de frequência, folhas de pagamento, relatórios de atividades e comprovantes de despesas, assegurando conformidade da execução e da prestação de contas.</p> <p>Efeito saneador do monitoramento:</p> <p>Foram prestadas orientações técnicas à OSC quanto:</p> <ul style="list-style-type: none">– à formalização adequada dos documentos comprobatórios;– à observância dos arts. da Lei nº 13.019/2014.
TRANSPARÊNCIA E CONTROLE	<p>O Termo de Parceria, o Plano de Trabalho e a Prestação de Contas está publicado no site da Prefeitura Municipal de João Monlevade no seguinte endereço:</p> <ul style="list-style-type: none">● https://pmjm.mg.gov.br/parcerias-filter-mrosoc/3
AValiação	
ANÁLISE QUANTITATIVA	No mês de março/2026 foram atendidos 45 (quarenta e cinco) usuários na unidade masculina e 11 (onze) na unidade feminina, totalizando 56 (cinquenta e seis) acolhidos.
ANÁLISE QUALITATIVA	O atendimento ocorreu de forma humanizada, com atuação de equipe multidisciplinar. Observou-se estímulo à autonomia e à responsabilização dos usuários, alinhado às diretrizes de reinserção social. A estrutura física e organizacional mostrou-se adequada à finalidade da parceria.
IMPACTO DA PARCERIA	<input checked="" type="checkbox"/> Saúde
CONTROLE SOCIAL	A Secretaria Municipal de Saúde realiza o acompanhamento da parceria, monitorando os indicadores de atendimento, a estrutura física da unidade, a regularidade dos serviços prestados e a correta destinação dos recursos.



FATOS OBSERVADOS	Durante o período monitorado, não foram registradas intercorrências relevantes, mantendo-se a regularidade dos atendimentos e da execução financeira.
CONCLUSÃO	Com base na análise técnica, considera-se satisfatória a execução da parceria no período avaliado, com evidências de cumprimento das metas pactuadas, adequada aplicação dos recursos públicos e efetividade das ações desenvolvidas.

João Monlevade, 18 de maio de 2026.

Pauliana Carla Nazaré dos Santos Silva
Setor de Parcerias - MROSC

João Monlevade, 18 de maio de 2026.

HOMOLOGAÇÃO DA COMISSÃO DE MONITORAMENTO E AVALIAÇÃO: [x] SIM [] NÃO

OBSERVAÇÕES:

A Comissão de Monitoramento e Avaliação, instituída pela Portaria nº 41/2026, após análise do relatório técnico e da documentação apresentada, **homologa o monitoramento quanto ao cumprimento das metas no período**, registrando que:

- a execução das atividades mantém aderência ao objeto da parceria;
- os resultados apresentados são compatíveis com as condições do período analisado;
- não há indícios de irregularidade na aplicação dos recursos;

Encaminha-se o processo para prosseguimento.

Flávio Cristiano Pires Machado

- Membro -

Raísa Britto Ferreira de Assis

- Membro -

José Silvério dos Santos

- Membro -

José Gomes de Araújo Filho

- Membro -

Carolina Moreira Duarte

- Membro -

Pauliana Carla Nazaré dos Santos Silva

- Membro -

Portaria nº 41/2026 de 14 de janeiro de 2026.



PREFEITURA DE **JOÃO
MONLEVADE**
ADMINISTRAÇÃO 2025 - 2028



**PORTARIA Nº 214/2025
DE 16 DE JANEIRO DE 2025**

**DESIGNA GESTORA DAS PARCERIAS E
COOPERAÇÕES CELEBRADAS PELO
MUNICÍPIO DE JOÃO MONLEVADE**

O **PREFEITO MUNICIPAL DE JOÃO MONLEVADE**, no desempenho de suas atribuições legais, conferidas pelo art. 52, inciso VI, da Lei Orgânica Municipal;

RESOLVE:

Art. 1º Designa, servidora abaixo relacionada para exercer a função de gestora das parcerias e cooperações a serem celebradas entre o Município de João Monlevade e as Organizações da Sociedade Civil, conforme previsto na legislação vigente

- **Rita de Cássia Andrade Ottoni**

Art. 2º Esta Portaria entrará em vigor na data de sua publicação,

João Monlevade, em 16 de Janeiro de 2025.

Laércio José Ribeiro
Prefeito Municipal

Registrada e publicada nesta Assessoria de Governo, ao décimo sexto dia do mês de Janeiro de 2025.

PARECER TÉCNICO DO GESTOR DE PARCERIAS – MROSC

Prestação de Contas da 13ª Parcela – Termo de Fomento nº 06/2025

CTCBS – Comunidade Terapêutica Colônia Bom Samaritano

Trata-se de parecer técnico referente à prestação de contas da 13ª parcela do Termo de Fomento nº 06/2025, celebrado em 01 de março de 2025 entre o Município de João Monlevade/MG e a Organização da Sociedade Civil Comunidade Terapêutica Colônia Bom Samaritano – CTCBS, com vigência até 28 de fevereiro de 2027.

O objeto da parceria consiste em garantir o funcionamento contínuo do Centro de Recuperação de Dependência de Substâncias Alucinógenas, oferecendo tratamento especializado em regime de internação para desintoxicação de álcool e outras drogas, com atendimento integral e suporte terapêutico, emocional e social, visando à reabilitação e à reinserção social dos acolhidos.

A prestação de contas ora analisada refere-se à 13ª parcela, no valor de R\$ 24.366,27 (vinte e quatro mil, trezentos e sessenta e seis reais e vinte e sete centavos), repassada em 06/04/2026, conforme cronograma financeiro aprovado no Plano de Trabalho.

1. ANÁLISE DA EXECUÇÃO DO OBJETO

A análise da prestação de contas foi realizada pela servidora Pauliana Carla Nazaré dos Santos Silva, mat. 13.996, integrante do Setor de Parcerias – MROSC, com homologação da Comissão de Monitoramento e Avaliação instituída pela Portaria nº 41/2026.

Com base no Relatório Técnico de Monitoramento e Avaliação referente ao mês de março/2026, constatou-se que a OSC executou regularmente as ações pactuadas, mantendo em funcionamento contínuo a unidade masculina (CTCBS) e a unidade feminina (CFSLM).

Foram assegurados, de forma contínua e regular:

- acolhimento institucional;
- escuta qualificada;
- grupos terapêuticos;
- acompanhamento psicossocial;
- apoio espiritual facultativo;
- atividades laborais;
- oficinas de convivência.

A execução demonstrou estabilidade operacional, aderência ao Plano de Trabalho e conformidade com o objeto pactuado, evidenciando regularidade na prestação dos serviços assistenciais e adequada aplicação dos recursos públicos no período analisado.



2. ACOMPANHAMENTO DAS METAS E EFETIVIDADE DAS AÇÕES

Conforme apurado no monitoramento:

Meta 1 – Coordenação do tratamento dos acolhidos

Verificada a atuação de profissional coordenador habilitado, responsável pela supervisão técnica das atividades terapêuticas e administrativas, com apresentação de relatórios individualizados de acompanhamento, registros evolutivos dos acolhidos e adequação dos planos terapêuticos, evidenciando atendimento humanizado e individualizado.

Meta 2 – Suporte contínuo dos Conselheiros em Dependência Química

Constatada a prestação do serviço em quantitativo inferior ao previsto no Plano de Trabalho. Entretanto, verificou-se que a situação não comprometeu a continuidade dos atendimentos, tampouco a execução global do objeto pactuado no período analisado.

A OSC informou a adoção de providências para recomposição da equipe técnica, demonstrando atuação corretiva voltada à adequação futura da meta estabelecida.

Meta 3 – Gestão administrativa eficiente

A gestão administrativa manteve-se regular, com atuação das auxiliares administrativas responsáveis pela organização documental, controle financeiro e registros da parceria.

Foram apresentados e conferidos documentos relativos à frequência, folhas de pagamento, relatórios de atividades e comprovantes de despesas, evidenciando conformidade da execução financeira e regularidade da prestação de contas.

Efeito saneador do monitoramento

Durante o acompanhamento foram prestadas orientações técnicas à OSC quanto:

- à formalização adequada dos documentos comprobatórios;
- à observância das disposições aplicáveis da Lei nº 13.019/2014;
- à necessidade de adequação gradual da equipe técnica aos quantitativos previstos no Plano de Trabalho.

As orientações emitidas foram acolhidas pela entidade, demonstrando cooperação institucional e observância ao caráter preventivo e orientador do monitoramento previsto no regime jurídico das parcerias.

De modo geral, as metas foram cumpridas de forma compatível com o cronograma de execução, com resultados parciais coerentes com a fase vigente da parceria.



3. AVALIAÇÃO DO ATENDIMENTO E DOS RESULTADOS (MARÇO/2026)

Conforme Relatório Técnico de Monitoramento e Avaliação:

- 45 usuários atendidos na unidade masculina (CTCBS);
- 11 usuárias atendidas na unidade feminina (CFSLM);
- total de 56 acolhidos no período.

A análise qualitativa evidencia:

- atendimento contínuo e humanizado;
- atuação de equipe multidisciplinar;
- estímulo à autonomia e responsabilização dos usuários;
- suporte terapêutico e psicossocial adequado;
- estrutura física e organizacional compatível com a finalidade da parceria.

Os resultados observados no período mostram-se compatíveis com os objetivos pactuados, evidenciando regularidade na prestação dos serviços assistenciais e efetividade das ações voltadas à recuperação e reinserção social dos acolhidos.

A parceria mantém relevante impacto na área da saúde pública, especialmente no atendimento de pessoas em situação de vulnerabilidade decorrente da dependência química, contribuindo para redução de riscos sociais e fortalecimento da proteção social e terapêutica ofertada no Município.

4. CONCLUSÃO

À vista da documentação apresentada, do Relatório Técnico de Monitoramento e Avaliação homologado pela Comissão de Monitoramento e Avaliação e das verificações realizadas, **ATESTO COMO REGULAR a prestação de contas da 13ª parcela do Termo de Fomento nº 06/2025**, considerando que:

- o objeto da parceria vem sendo executado de forma satisfatória;
- as metas pactuadas foram cumpridas de forma globalmente compatível com o Plano de Trabalho;
- os serviços foram prestados de maneira contínua, regular e eficiente;
- os resultados apresentados são coerentes com o estágio de execução da parceria;
- a aplicação dos recursos públicos foi devidamente comprovada e observou as normas vigentes;
- as orientações técnicas emitidas no monitoramento foram acolhidas pela OSC;
- não foram identificados indícios de irregularidade, dano ao erário ou desvio de finalidade;
- a inconsistência pontual referente ao quantitativo de Conselheiros em Dependência Química não comprometeu a execução do objeto, encontrando-se em processo de adequação administrativa pela entidade.





Nos termos do art. 70 da Lei nº 13.019/2014, compete à administração pública apreciar a prestação de contas apresentada pela organização da sociedade civil, observando os princípios da legalidade, legitimidade, economicidade e efetividade.

Encaminha-se o presente parecer à Secretaria Municipal de Saúde para manifestação conclusiva quanto à aprovação da presente prestação de contas parcial.

João Monlevade, 18 de maio de 2026.

Rita de Cássia Andrade Ottoni

Gestora de Parcerias – MROSC - Portaria nº 214/2025, de 16 de janeiro de 2025

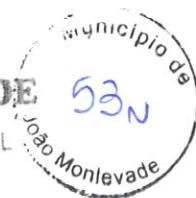

**PORTARIA Nº 421 /2023
DE 20 DE OUTUBRO DE 2023**

DISPÕE SOBRE A DESIGNAÇÃO DO RESPONSÁVEL PELA MANIFESTAÇÃO CONCLUSIVA DA PRESTAÇÃO DE CONTAS DAS PARCERIAS CELEBRADAS ENTRE O MUNICÍPIO E AS ORGANIZAÇÕES DA SOCIEDADE CIVIL

O **PREFEITO MUNICIPAL DE JOÃO MONLEVADE**, no desempenho de suas atribuições legais, conferidas pelo art. 52, inciso VI, da Lei Orgânica Municipal;

RESOLVE:

Art. 1º Delegar ao Gestor da Unidade Administrativa responsável pela parceria celebrada entre o Município e as Organizações da Sociedade Civil a manifestação conclusiva sobre a prestação de contas, nos termos do Art. 70, do Decreto Municipal Nº 112/2018.

Parágrafo único - A manifestação conclusiva sobre a prestação de contas fica condicionada a:

- I - Apresentação do Relatório Técnico de Monitoramento e Avaliação;
- II - Homologação do Relatório Técnico de Monitoramento e Avaliação pela Comissão de Monitoramento e Avaliação do MROSC;
- III - Emissão do Parecer Técnico de análise de prestação de contas pelo Gestor de Parcerias do MROSC.

Art. 2º Esta Portaria entrará em vigor na data de sua publicação.

João Monlevade, em 20 de Outubro de 2023

Laércio José Ribeiro
Prefeito Municipal

Registrada e publicada nesta Assessoria de Governo, ao vigésimo dia do mês de Outubro de 2023.

Gentil Lucas Moreira Bicalho
Assessor de Governo



DESPACHO

Encaminhamos os autos da prestação de contas parcial composta de 54 folhas, incluindo esta, referente à **13ª parcela do TERMO DE FOMENTO Nº 06/2025 - CTCBS – COMUNIDADE TERAPÊUTICA COLÔNIA BOM SAMARITANO**, cujo objeto é “Garantir o funcionamento contínuo do Centro de Recuperação de Dependência de Substâncias Alucinógenas, oferecendo tratamento especializado em regime de internação para desintoxicação de álcool e outras drogas, com foco no atendimento integral e suporte terapêutico, emocional e social, visando a reabilitação eficaz dos pacientes e sua reintegração saudável à sociedade”, para análise e manifestação conclusiva da Secretaria Municipal de Saúde, conforme Art.1º, da Portaria nº 421/2023, de 20 de outubro de 2023.

João Monlevade, 18 de maio de 2026.

Pauliana Carla Nazaré dos Santos Silva
Setor de Parcerias – MROSC – Mat.13996



MANIFESTAÇÃO CONCLUSIVA SOBRE PRESTAÇÃO DE CONTAS

Trata-se da **análise da Prestação de Contas Parcial - 13ª Parcela do Termo de Fomento nº 06/2025**, celebrado entre o Município de João Monlevade e a CTCBS - Comunidade Terapêutica Colônia Bom Samaritano, com fundamento na Lei Federal nº 13.019/2014.

Após exame da documentação apresentada, considerando:

- a manifestação da Comissão de Monitoramento e Avaliação;
- o Parecer Técnico emitido pela Gestora de Parcerias, que atestou a regularidade da execução física e financeira da parcela analisada;
- o cumprimento dos objetivos pactuados e das metas estabelecidas no plano de trabalho;
- o impacto social positivo decorrente da execução da parceria no período avaliado;

E com base no disposto no art. 59, § 2º, no art. 66, parágrafo único, e no art. 69, § 5º, da Lei Federal nº 13.019/2014, bem como no art. 70 do Decreto Municipal nº 112/2018, **MANIFESTO-ME PELA APROVAÇÃO** da Prestação de Contas relativa à 13ª Parcela do Termo de Fomento nº 06/2025.

Encaminhem-se os autos ao Setor de Parcerias para os devidos registros e continuidade da tramitação administrativa.

João Monlevade, 18 de maio de 2026.

Raquel de Souza Paiva Drumond
Secretária Municipal de Saúde