

Planta Baixa
Esc.: 1:50

- LEGENDA:
- A CONSTRUIR
 - EXISTENTE
 - A DEMOLIR

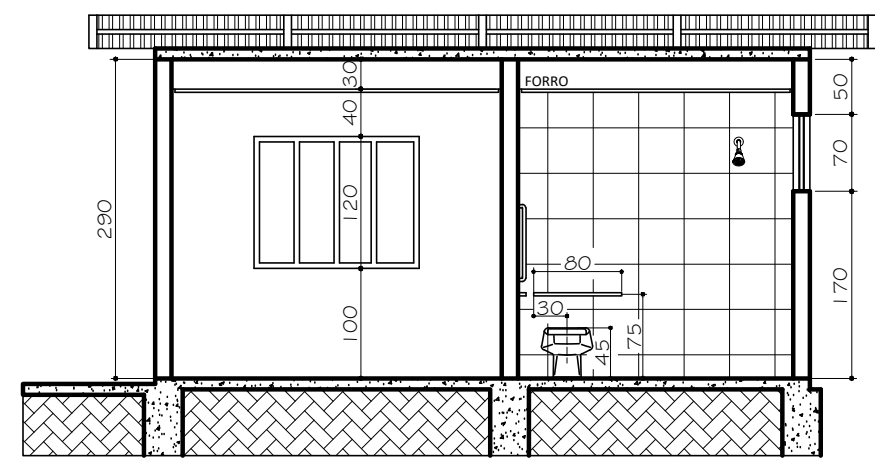

Corte AA
Esc.: 1:50

Documento assinado digitalmente
gov.br SEMIRANE VASCONCELOS MENDES MAROUN
Data: 26/03/2026 10:21:14-0300
Verifique em <https://validar.iti.gov.br>

FUNDAÇÃO CRÊ-SER			
PREFEITO: LAÉRCIO JOSÉ RIBEIRO		DIRETORA: HELENITA MELO PINTO LOPES	
TÍTULO: AMPLIAÇÃO FUNDAÇÃO CRÊ-SER CONSTRUÇÃO DE QUARTO - SANITÁRIO PCD E ESCRITÓRIO PLANTA BAIXA - CORTE		USO: PÚBLICO/EXISTENTE	
ENDEREÇO: RUA PALMAS, 214 - BAIRRO BAÚ JOÃO MONLEVADE - MG		ZONA: ZEU - 01	
PROPR: PREFEITURA MUNICIPAL DE JOÃO MONLEVADE		DESENHO: CLEYSSON CUNHA ENG. CIVIL	
R.T. SEMIRANE VASCONCELOS MENDES MAROUN - CREA 59.999/D		DATA: OUT./2025	FOLHA: ÚNICA

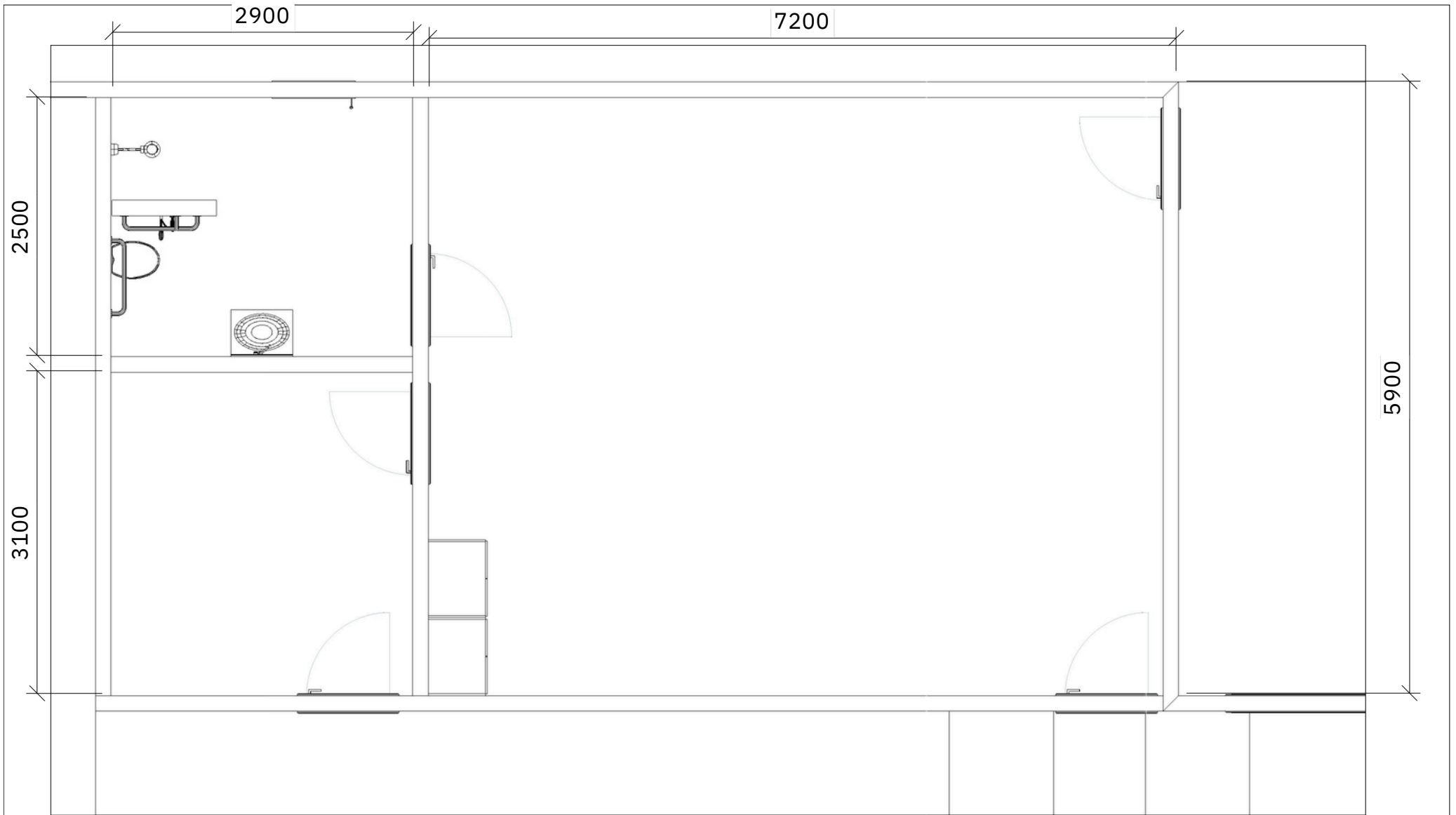

Dormitório com Acessibilidade
FUNDAÇÃO CRÊ-SER

DESENHO: VALMIR

Data:
JANEIRO/2025

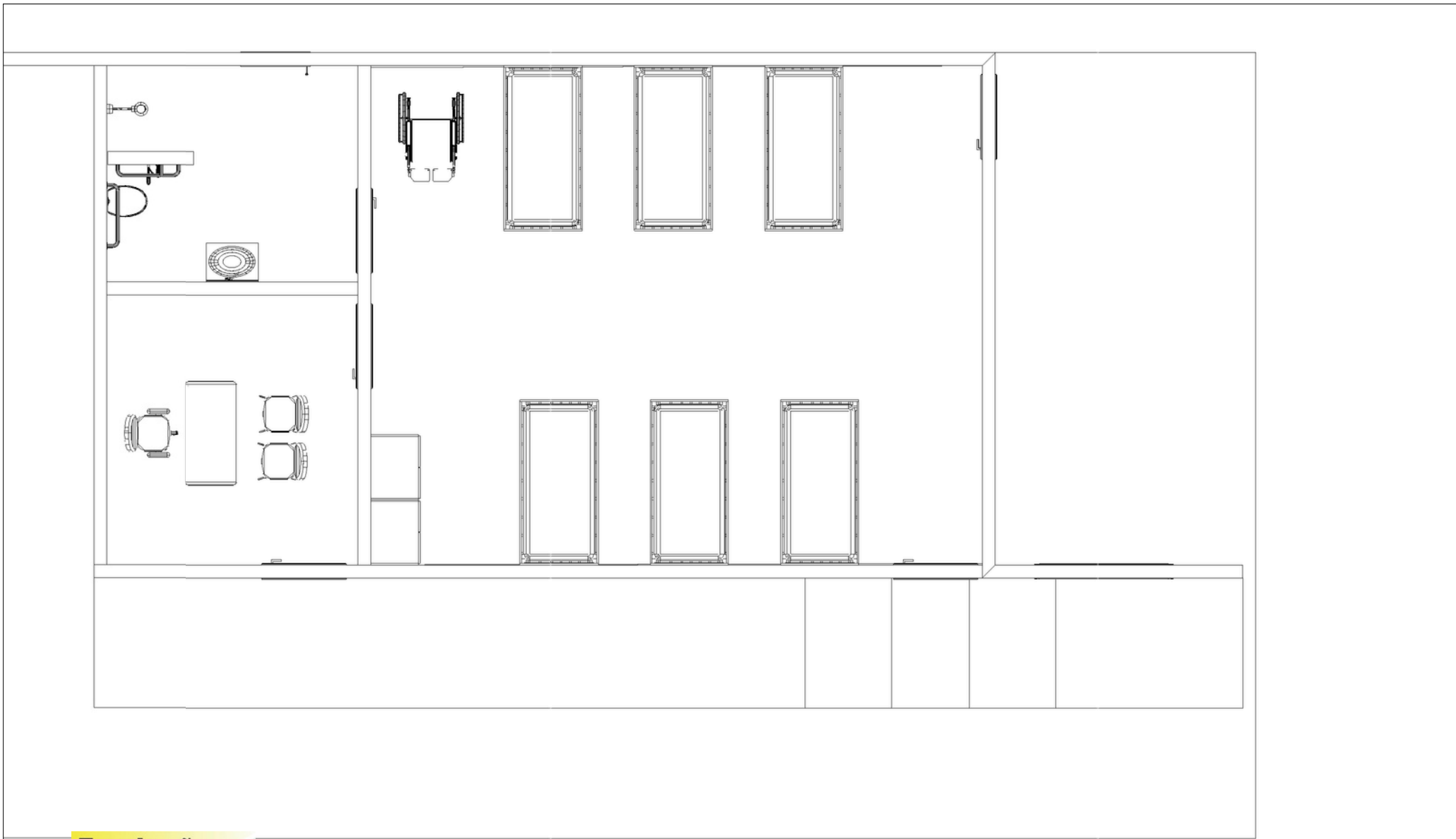

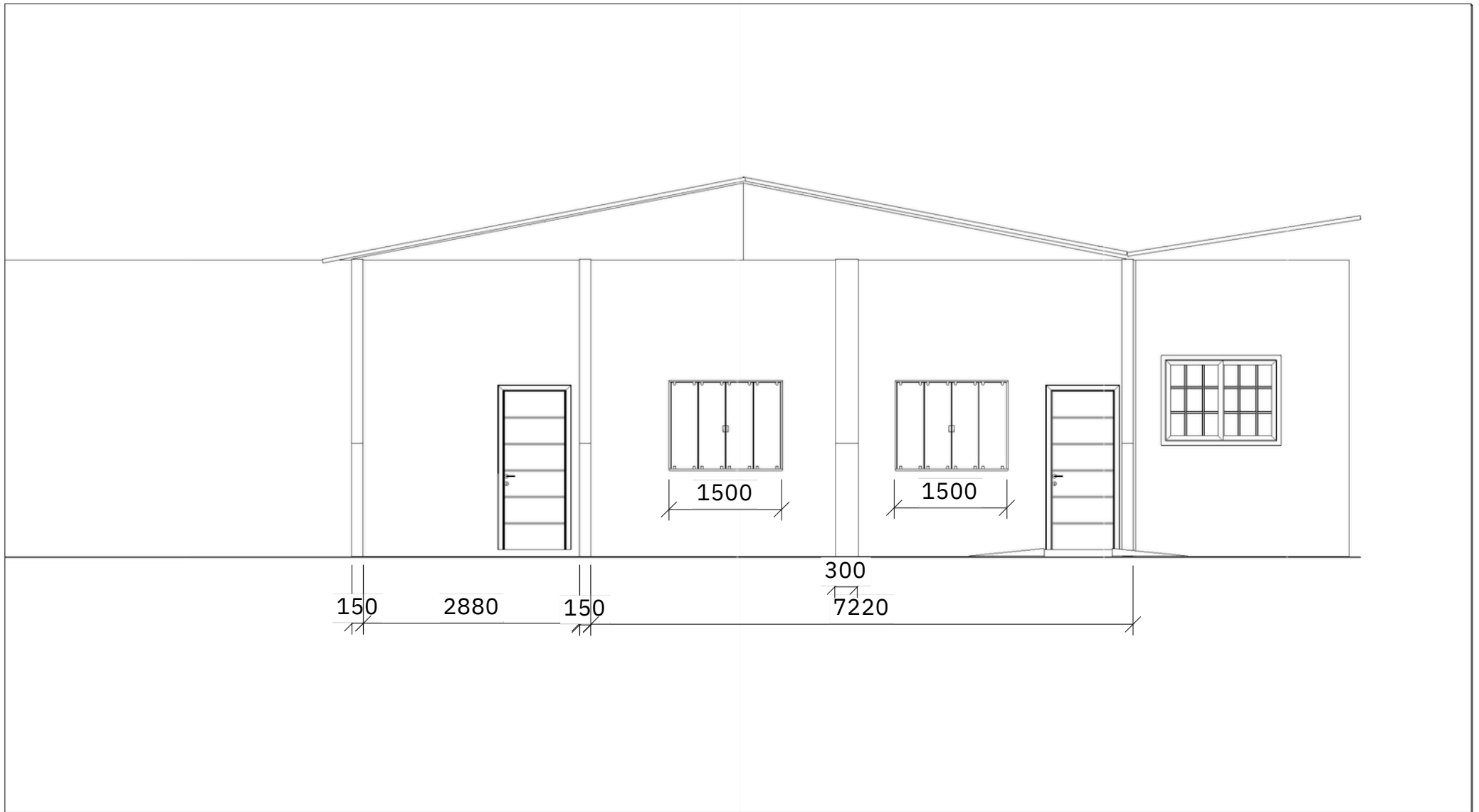

Dormitório com Acessibilidade
FUNDAÇÃO CRÊ-SER

DESENHO: VALMIR

Data:
JANEIRO/2025

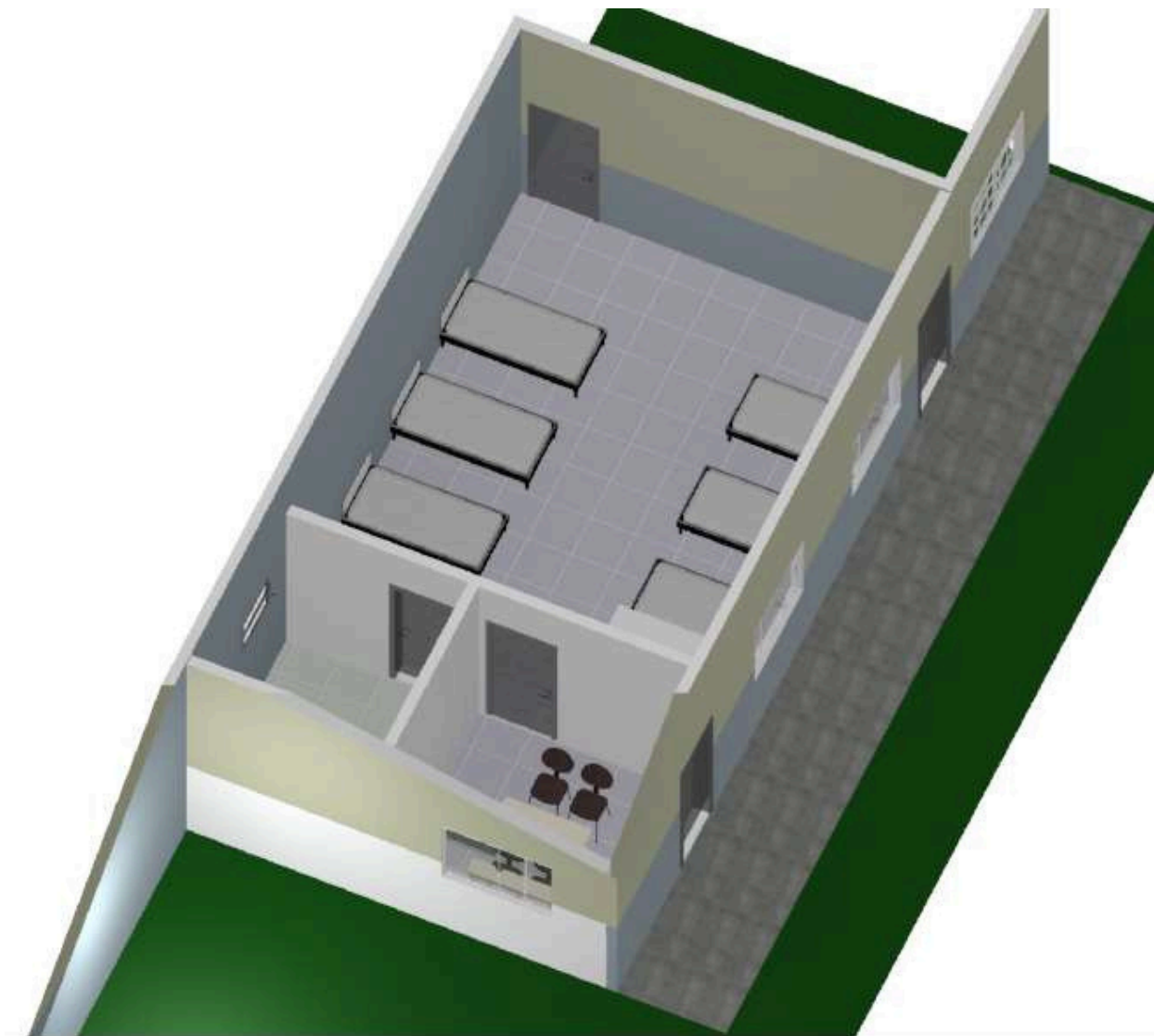

Dormitório com Acessibilidade
FUNDAÇÃO CRÊ-SER

DESENHO: VALMIR

Data:
JANEIRO/2025

