

GEOMETAL ENGENHARIA
Av. Alberto Lima, 2980- Sion - CEP: 35.931.200
E-mail: geometalengenharia@gmail.com
Telefone (31) 99993-7334

COMISSÃO PERMANENTE DE LICITAÇÃO - PREFEITURA MUNICIPAL DE JOÃO MONLEVADE

ENVELOPE Nº 2

"PROPOSTA DE PREÇOS"

CONCORRÊNCIA 11/2020

BTZ ENGENHARIA E CONSULTORIA EIRELI-ME

CNPJ: 28.092.870/0001-57



GEOMETAL ENGENHARIA
Av. Alberto Lima, 2980 – Sion – CEP: 35.931.200
E-mail: geometalengenharia@gmail.com
Telefone (31) 99993-7334



PROPOSTA COMERCIAL DE PRESTAÇÃO DE SERVIÇOS

Cliente: Prefeitura Municipal de João Monlevade

Obra: Contratação de empresa para execução de muro de contenção/gravidade na rua Santa Maria de Itabira, Bairro José Elói

Data: 25/08/2020

Concorrência: 11/2020

Processo: 258/2020

I - DADOS DA EMPRESA

- **Razão Social:** BTZ Engenharia e Consultoria Eireli,
- **CNPJ nº:** 28.092.870/0001-57 **Insc. Estadual nº.:** 002996678.00-76
- **Endereço:** Avenida Alberto Lima nº2980, Bairro Sion,
- **Fone/Fax:** (31) 99993-7334 **E-mail:** geometalengenharia@gmail.com
- **Município:** João Monlevade **Estado:** MG **CEP:** 35931186
- **Banco:** INTER **Agência nº:** 0001 **Conta nº:** 4962878-0

II – INVESTIMENTO

Valor total para os serviços descritos acima é de R\$ 45.211,16 (Quarenta e cinco mil, duzentos e onze reais e dezesseis centavos), conforme planilha e cronograma em anexo.

III – CONDIÇÕES GERAIS DA PROPOSTA

A proposta financeira, ora apresentada, tem validade de 60 dias.

Declaramos que, o responsável técnico, ficará à frente dos serviços, durante toda e vigência do contrato.

Atenciosamente,

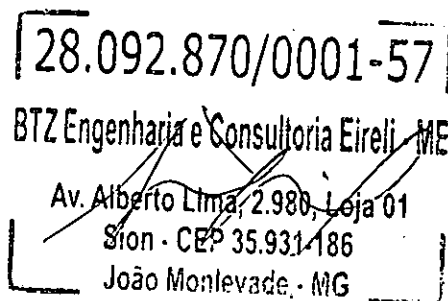

Odilon José de Sousa Júnior
Odilon José de Sousa Júnior
BTZ Engenharia e Consultoria
Eireli

at
B
Odilon

PLANILHA DE ORÇAMENTO 28.092.870/0001-57 25/08/20...

OBRA: EXECUÇÃO DE MURO DE CONTENÇÃO/ GRAVIDADE -

END.: RUA SANTA MARIA DE ITABIRA, BAIRRO JOSÉ ELÓI

REF.: SETOP - NOV/2019 SINAPI - DEZ/ 2019

OBS.: Todos os serviços deverão estar em conformidade com as respectivas normas e especificações atualizadas da Associação Brasileira de Normas Técnicas (ABNT).

BTZ Engenharia e Consultoria Eireli - ME

Av. Alberto Lima, 2.980, Loja 01

Sion - CEP 35.931-186



BDI

24,23%

ITEM	CODIGO DE REF.	DESCRIÇÃO	UNIDADE	QUANTIDADE	PREÇO UNITÁRIO S/ BDI	PREÇO UNITÁRIO C/ BDI	PREÇO TOTAL
1		SERVIÇOS PRELIMINARES					R\$ 9.302,84
1.1	IIO-PLA-005	FORNECIMENTO E COLOCAÇÃO DE PLACA DE OBRA EM CHAPA GALVANIZADA (3,00 X 1,5 0 M) - EM CHAPA GALVANIZADA 0,26 AFIXADAS COM REBITES 540 E PARAFUSOS 3/8, EM ESTRUTURA METÁLICA VIGA U 2" ENRIJECIDA COM METALON 20 X 20, SUPORTE EM EUCALIPTO AUTOCLAVADO PINTADAS	UND	1,00	R\$ 910,73	R\$ 1.131,40	R\$ 1.131,40
1.2	IIO-BAR-046	BARRAÇÃO DE OBRA, EM CHAPA DE COMPENSADO RESINADO, INCLUSIVE INSTALAÇÕES SANITÁRIAS E MOBILIÁRIO	M²	10,00	R\$ 326,83	R\$ 406,02	R\$ 4.060,20
1.3	AND-FAC-010	LOCAÇÃO, MONTAGEM E DESMONTAGEM DE ANDAIME METÁLICO PARA FACHADA, INCLUSIVE ASSOALHO, RODAPÉ E GUARDA-CORPO	M²	49,20	R\$ 9,15	R\$ 11,37	R\$ 559,40
1.4		ADMINISTRAÇÃO LOCAL		1,00		R\$ 3.551,84	R\$ 3.551,84
2		ESCAVAÇÕES E MOVIMENTAÇÃO DE TERRA					R\$ 2.516,84
2.1	TER-ESC-050	ESCAVAÇÃO MANUAL DE TERRA (DESATERRO MANUAL)	M³	14,03	R\$ 24,40	R\$ 30,31	R\$ 425,25
2.2	TER-ESC-015	ESCAVAÇÃO E CARGA MECANIZADA EM MATERIAL DE 1ª CATEGORIA	M³	36,00	R\$ 2,71	R\$ 3,37	R\$ 121,32
2.3	TER-ATE-010	ATERRO COMPACTADO COM PLACA VIBRATÓRIA	M³	36,00	R\$ 25,30	R\$ 31,43	R\$ 1.131,48
2.4	TRA-CAM-020	TRANSPORTE DE MATERIAL DE QUALQUER NATUREZA EM CAMINHÃO DMT > 5 KM (DENTRO DO PERÍMETRO URBANO)	M3XKM	258,09	R\$ 2,62	R\$ 3,25	R\$ 838,79
3		CONTENÇÕES					R\$ 32.497,56
3.1	EST-CON-080	FORNECIMENTO DE CONCRETO ESTRUTURAL, USINADO, COM FCK 20 MPA, INCLUSIVE LANÇAMENTO, ADENSAMENTO E ACABAMENTO	M³	18,25	R\$ 286,54	R\$ 355,97	R\$ 6.496,45
3.2	ALV-EST-030	ALVENARIA DE BLOCO DE CONCRETO CHEIO SEM ARMAÇÃO, EM CONCRETO COM FCK 15MPA, ESP. 19CM, PARA REVESTIMENTO, INCLUSIVE ARGAMASSA PARA ASSENTAMENTO	M³	23,39	R\$ 414,39	R\$ 514,80	R\$ 12.041,17
3.3	FUN-FOR-005	FORMA E DESFORMA DE TÁBUA E SARRAFO, REAPROVEITAMENTO (3X)	M²	49,04	R\$ 34,83	R\$ 43,27	R\$ 2.121,96
3.4	FUN-LAS-010	LASTRO DE BRITA 2.OU 3 APILOADO MANUALMENTE	M³	0,91	R\$ 74,06	R\$ 92,00	R\$ 69,41
3.5	ARM-AÇO-010	CORTE, DOBRA E MONTAGEM DE AÇO CA-50 DIÂMETRO (6,3MM A 12,5MM)	KG	997,80	R\$ 0,33	R\$ 7,88	R\$ 842,71
3.6	ARM-AÇO-005	CORTE, DOBRA E MONTAGEM DE AÇO CA-50 DIÂMETRO (4,2 MM A 5,00MM)	KG	90,70	R\$ 6,17	R\$ 7,66	R\$ 694,76

8

W

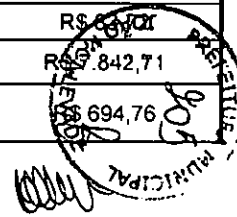

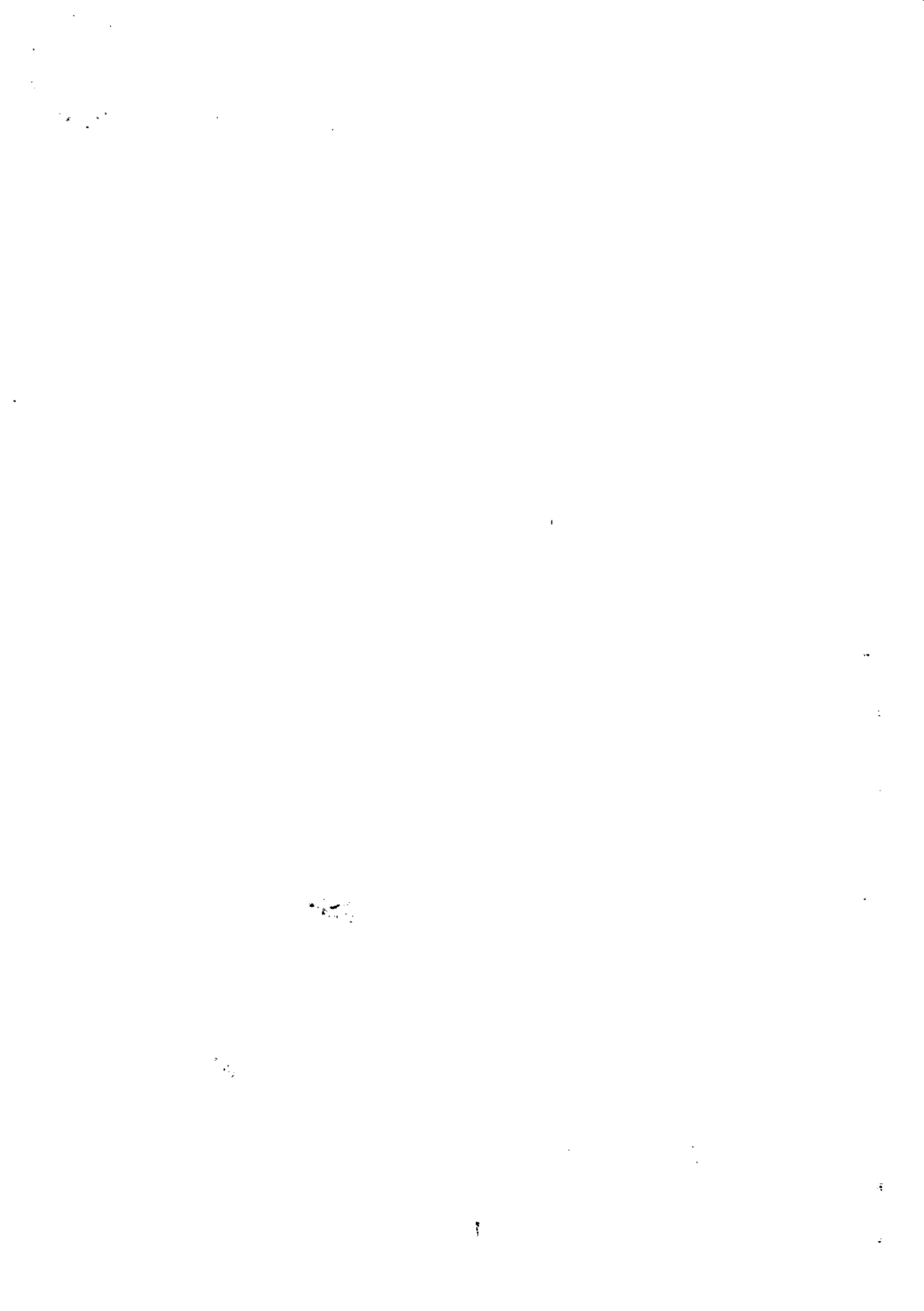

PLANILHA DE ORÇAMENTO		25/08/20...					
OBRA:	EXECUÇÃO DE MURO DE CONTENÇÃO/ GRAVIDADE -						
END.:	RUA SANTA MARIA DE ITABIRA, BAIRRO JOSÉ ELÓI						
REF.:	SETOP - NOV/2019 SINAPI - DEZ/ 2019						
OBS.:	Todos os serviços deverão estar em conformidade com as respectivas normas e especificações atualizadas da Associação Brasileira de Normas Técnicas (ABNT).		BDI	24,23%			
ITEM	CODIGO DE REF.	DESCRIÇÃO	UNIDADE	QUANTIDADE	PREÇO UNITÁRIO S/ BDI	PREÇO UNITÁRIO C/ BDI	PREÇO TOTAL
3.7	83682	CAMADA VERTICAL DRENANTE C/ PEDRA BRITADA NUMS 1 E 2	M²	9,84	R\$ 92,84	R\$ 115,34	R\$ 1.134,95
3.8	RO-40976	MANTA GEOTEXTIL , ,RESISTÊNCIA ATRAÇÃO DE 22KN/M2(EXECUÇÃO, INCLUINDO FORNECIMENTO, TRANSPORTE E COLOCAÇÃO)	M²	49,20	R\$ 2,57	R\$ 3,19	R\$ 156,95
3.9	83679	TUBO PVC D=2 COM MATERIAL DRENANTE PARA DRENO/BARBACA - FORNECIMENTO E INSTALACAO	M	78,72	R\$ 10,38	R\$ 12,90	R\$ 1.015,49
3.10	FUN-TRA-020	PERFURAÇÃO DE ESTACA BROCA A TRADO MANUAL D = 300 M	M	20,00	R\$ 36,60	R\$ 45,47	R\$ 909,40
4		URBANIZAÇÃO					R\$ 893,92
4.1	URB-MFC-005	MEIO-FIO DE CONCRETO PRÉ-MOLDADO TIPO A - (12 X 16,7 X 35) CM, INCLUSIVE	ML	12,00	R\$ 35,61	R\$ 44,24	R\$ 530,88
4.2	URB-PAS-005	PASSEIOS DE CONCRETO E=8CM, FCK=15MPA PADRÃO PREFEITURA	M²	8,00	R\$ 36,53	R\$ 45,38	R\$ 363,04
TOTAL DA OBRA							R\$ 45.211,16



28.092.870/0001-57

BTZ Engenharia e Consultoria Eireli - ME

Av. Alberto Lima, 2.980, Loja 01
 Sion - CEP 35.934-186
 João Monlevade - MG



