

PREFEITURA MUNICIPAL DE JOÃO MONLEVADE - MG

ENVELOPE Nº 02

PROPOSTA COMERCIAL

PROCESSO LICITATÓRIO: Nº 295/2020

CONCORRÊNCIA Nº 16/2020

OBJETO: REFORMA DO PRÉDIO VELÓRIO MUNICIPAL

PROponente: A2M SOLUÇÕES EIRELI

CNPJ: 11.156.677/0001-30

END: RUA CONTORNO, Nº 541-B - CENTRO - CONFINS

DATA DA ABERTURA: 21/09/2020

HORÁRIO DA ABERTURA: 14:00 Horas







# A2M SOLUÇÕES EIRELI

CNPJ: 11.156.677/0001-30

Tel/Fax: (31) 3662-1305 / Celulares: (31) 9 9448-3595

A2msolucoes.eng@gmail.com



## PROPOSTA DE PREÇO

À

Prefeitura Municipal de João Monlevade - MG

REF.: Processo Nº 295/2020 CONCORRENCIA Nº 016/2020.

Razão Social: A2M Soluções EIRELI

CNPJ: 11.156.677/0001-30

Empresa optante pelo Simples Nacional

Administração Central: R. Contorno, 541B, Centro, Confins, Minas Gerais, CEP 33.500-000,

Telefone: (31) 3662-1305 | (31) 99448-3595

Representante Legal: JOAO PAULO

CPF: 133.972.516-99

RG: MG-19.670-014 SSP/MG

Responsável pela assinatura de contrato e afins: JOÃO PAULO AMARO DA SILVA

E-mail: [a2msolucoes.eng@gmail.com](mailto:a2msolucoes.eng@gmail.com)

### OBJETO:

A presente Licitação tem por objeto a CONTRATAÇÃO DE EMPRESA PARA EXECUÇÃO DE REFORMA E EXECUÇÃO DE COBERTURA EM TELHAS GALVANIZADAS, DO PRÉCIO QUE ABRIGA O VELÓRIO MUNICIPAL, com fornecimento de equipamentos, mão-de-obra, materiais e serviços técnicos necessários à execução do objeto, em conformidade com planilha de custos, cronograma, memorial descritivo, anexos deste edital.

### DADOS PARA PAGAMENTO

Razão Social: A2M Soluções Eireli

CNPJ: 11.156.677/0001-30

Banco: Caixa Econômica Federal

Agencia: 0144 OP:003

Conta: 3467-1

Administração Central: Rua do Contorno, nº 541B - Centro - Confins - MG - 33.500-000.

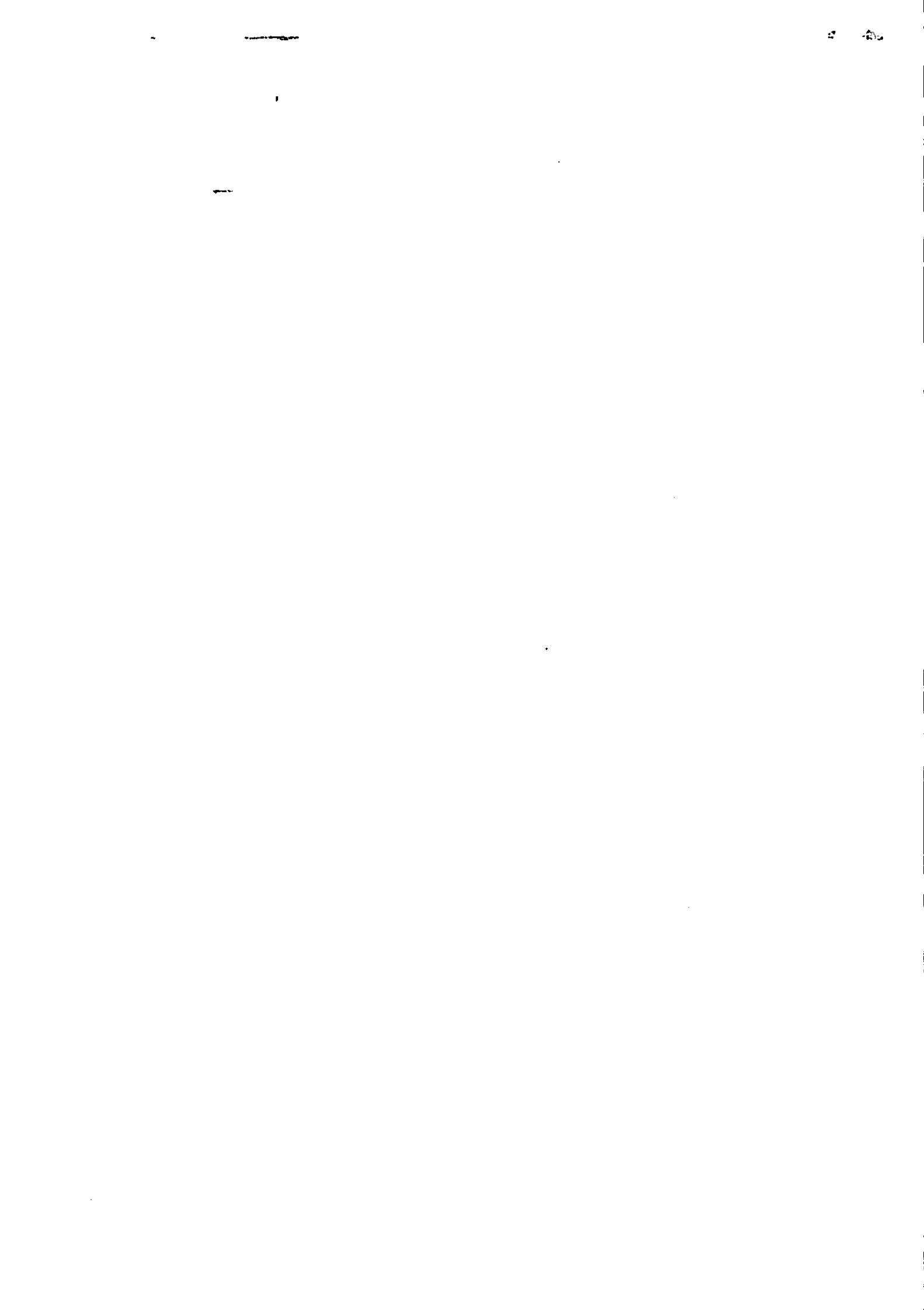



# A2M SOLUÇÕES EIRELI

CNPJ: 11.156.677/0001-30

Tel/Fax: (31) 3662-1305 / Celulares: (31) 9 9448-3595

A2msolucoes.eng@gmail.com



Pedro Leopoldo

Fone: (31) 3662-1305

A empresa A2M SOLUÇÕES EIRELI, inscrita no CNPJ sob o nº 11.156.677/0001-30, com endereço na Rua Contorno nº541B, por seu representante legal, Sr. JOAO PAULO AMARO DA SILVA, portador da carteira de identidade nº MG 19.670-014 DECLARA que concorda e submete-se a todos os termos do edital da Concorrência nº 016/2020 e vem, apresentar PROPOSTA DE PREÇOS conforme planilha em anexo com a discriminação dos quantitativos, valores unitários.

PRAZO DE EXECUÇÃO: CONFORME CRONOGRAMA FISICO-FINANCEIRO, 3 MESES

VALIDADE DA PROPOSTA: 60 DIAS

**VALOR GLOBAL DA PROPOSTA R\$ 78.260,79 ( SETENTA E OITO MIL DUZENTOS E SESSENTA REAIS E SETENTA E NOVE CENTAVOS)**

CONFINS, 21 de Setembro de 2020

  
\_\_\_\_\_  
JOAO PAULO AMARO DA SILVA  
CPF 133.972.516-99

11.156.677/0001-30

A2M SOLUÇÕES EIRELI

RUA CONTORNO, 541 B  
CENTRO - CEP 33500-000  
CONFINS - MG





## A2M SOLUÇÕES EIRELI

CNPJ: 11.156.677/0001-30

Tel/Fax: (31) 3662-1305; / Celulares: (31) 9 9448-3593

A2msolucoes.eng@gmail.com

*Handwritten signature*

FOLHA:	<b>PLANILHA ORÇAMENTÁRIA</b>	DATA:	24/07/2020:
OBRA :	EXECUÇÃO DE REFORMA DO PREDIO QUE ABRIGA O VELORIO MUNICIPAL E EXECUÇÃO DE COBERTURA EM TELHAS GALVANIZADAS		
REF.:	SETOP- JANEIRO/2020 E SUDECAP- MAIO/2020:	BDI:	23,74%

ITEM	CODIGO DE REF.	DESCRIÇÃO	UNIDADE	QUANTIDADE	PREÇO UNITÁRIO SEM BDI	PREÇO UNITÁRIO COM BDI	PREÇO UNITÁRIO COM DESCONTO	VALOR TOTAL
<b>ADMINISTRAÇÃO LOCAL</b>								<b>R\$ 4.489,63</b>
1.1	COMPOSIÇÃO	ADMINISTRAÇÃO LOCAL CONFORME ACÓRDÃO Nº 2622/2013 - TCU - PLENÁRIO. TAXA PARA CONSTRUÇÃO DE EDIFICAÇÕES QUARTIL MÉDIO EM PERCENTUAL DE 6,23%	UNID	1,00	R\$4.058,93	R\$5.022,52	R\$ 4.489,63	R\$ 4.489,63
<b>SERVIÇO PRELIMINARES /CANTEIRO DE OBRAS</b>								<b>R\$ 1.444,66</b>
2.1	01.03.02	PLACA DE OBRA EM LONA IMPRESSAO DIGITAL (1,20X2,40)M	M2	2,88	R\$153,81	R\$190,08	R\$ 169,91	R\$ 489,25
2.2:	ED-9076	FORNECIMENTO DE ANDAIME METÁLICO TUBULAR TIPO TORRE (LOCAÇÃO), INCLUSIVE RODÍZIOS, EXCLUSIVE MONTAGEM E DESMONTAGEM	MMÊS	6,00	R\$12,00	R\$14,85	R\$ 13,27	R\$ 79,65
2.3:	ED-9077	MONTAGEM E DESMONTAGEM DE ANDAIME METÁLICO TUBULAR TIPO TORRE, EXCLUSIVE FORNECIMENTO DO ANDAIME	M	60,00	R\$7,43	R\$9,19	R\$ 8,21	R\$ 492,90
2.4.	ED-50392 MOB-DES-020	MOBILIZAÇÃO E DESMOBILIZAÇÃO DE OBRAS ATÉ O VALOR DE 1.000.000,00 (0,50 %)	UNID	1,00	R\$346,05	R\$428,20	R\$ 382,77	R\$ 382,77
<b>ALVENARIA E REVESTIMENTO</b>								<b>R\$ 7.983,89</b>
3.1	SUDECAP - 07.06.03	ALVENARIA DE VEDAÇÃO COM BLOCO DE CONCRETO, ESP. 10CM, VEDAÇÃO, INCLUSIVE ARGAMASSA PARA ASSENTAMENTO	M²	28,00	R\$38,88	R\$48,09	R\$ 42,99	R\$ 1.203,65
3.2:	SUDECAP - 14.06.06	REVESTIMENTO COM ARGAMASSA DE CIMENTO, CAL E AREIA PARA CHAPISCO TRAÇO 1:3 (CIMENTO, AREIA), APLICADO COM COLHER	M²	272,45	R\$5,79	R\$7,16	R\$ 6,40	R\$ 1.743,77
3.3:	SUDECAP - 14.06.61	REVESTIMENTO TIPO REBOCO COM ARGAMASSA DE CIMENTO, CAL E AREIA, MASSA FINA COM ARGAMASSA 1:7	M²	272,45	R\$16,71	R\$20,68	R\$ 18,49	R\$ 5.036,47
<b>PINTURA</b>								<b>R\$ 19.686,07</b>
4.1	ED-60606 / PIN-LIX-006	LIXAMENTO MANUAL EM PAREDE PARA REMOÇÃO DE TINTA	M²	1241,82	R\$2,43	R\$3,01	R\$ 2,69	R\$ 3.341,29
4.3:	ED-50473 / PIN-EMA-005	EMASSAMENTO EM PAREDE COM MASSA ACRÍLICA, UMA (1) DEMÃO, INCLUSIVE LIXAMENTO PARA PINTURA	M²	60,40	R\$10,07	R\$12,46	R\$ 11,14	R\$ 672,73

*Handwritten signature*

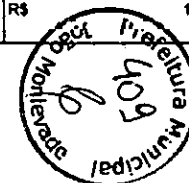

*Handwritten signature*





*Handwritten notes:*  
 2000  
 2000

4.4.	SUDECAP - 17.15.01	PINTURA ACRÍLICA.FOSCA DUAS (2) DEMÃOS, EXCLUSIVE SELADOR; E MASSA	MP	1098,82	R\$10,55	R\$13,05	R\$	11,87	R\$	12.818,17
4.5;	SUDECAP - 17.15.02	PINTURA ACRÍLICA.FOSCA DUAS (2) DEMÃOS, INCLUSIVE SELADOR E MASSA	MP	143,00	R\$11,45	R\$14,17	R\$	12,87	R\$	1.811,32
4.8;	ED-50493 / PIN-ESM-015	PINTURA ESMALTE; EM ESQUADRIA DE MADEIRA, DUAS (2) DEMÃOS, INCLUSIVE UMA (1) DEMÃO DE FUNDO NIVELADOR, EXCLUSIVE MASSA A ÓLEO	MP	42,02	R\$17,34	R\$21,48	R\$	19,18	R\$	806,07
4.9;	SUDECAP - 17.25.33	PINTURA ESMALTE; EM ESQUADRIAS DE FERRO ACETINADO E FUNDO ANTIOXIDANTE EM ESQUAD.METALICA	MP	11,80	R\$18,12	R\$22,42	R\$	20,04	R\$	238,49
<b>5</b>		<b>ESQUADRIAS</b>								<b>R\$ 22,20</b>
5.1	ED-48818 / DEM-VID-006	RETRADA DE VIDRO DE ESQUADRIAS, INCLUSIVE LIMPEZA DO ENCAIXE	MP	0,24	R\$2,21	R\$2,73	R\$	2,44	R\$	0,59
5.2;	ED-61154 / VID-FAN-010	VIDRO IMPRESSO (FANTASIA) TIPO CANELADO OU MARTELADO INCOLOR, ESP. 3MM OU 4MM, INCLUSIVE FIXAÇÃO E VEDAÇÃO COM GUARNIÇÃO/GAXETA DE BORRACHA NEOPRENE, FORNECIMENTO E INSTALAÇÃO, EXCLUSIVE CAXILHO/PERFIL	MP	0,24	R\$81,37	R\$100,69	R\$	90,01	R\$	21,81
<b>6</b>		<b>COBERTURA</b>								<b>R\$ 32.158,83</b>
6.1	ED-49686 / EST-MET-010	FORNECIMENTO, FABRICAÇÃO, TRANSPORTE E MONTAGEM DE ESTRUTURA METÁLICA EM PERFIS SOLDADOS, INCLUSIVE PINTURA PRIMER	KG	935,73	R\$10,50	R\$12,99	R\$	11,81	R\$	10.865,47
6.2;	SUDECAP - 08.12.40	EXECUÇÃO DE COBERTURA EM TELHA METÁLICA GALVANIZADA TRAPEZOIDAL, TIPO SIMPLES, ESP. 0,50MM, ACABAMENTO NATURAL, INCLUSIVE ACESSÓRIOS PARA FIXAÇÃO COM FORNECIMENTO E INSTALAÇÃO	M2	344,50	R\$30,24	R\$37,42	R\$	33,45	R\$	11.523,43
6.3;	SUDECAP - 08.85.43	FORNECIMENTO E INSTALAÇÃO DE CALHA DE CHAPA GALVANIZADA Nº. 24 GSG, DESENVOLVIMENTO = 50 CM	ML	32,25	R\$52,72	R\$65,24	R\$	58,32	R\$	1.880,76
6.4.	ED-50667 / PLU-CHA-005	CHAPIM METÁLICO; COM PINGADEIRA, CHAPA GALVANIZADA Nº 24, DESENVOLVIMENTO = 35 CM	ML	86,00	R\$53,84	R\$66,62	R\$	59,55	R\$	5.121,44
6.5;	SUDECAP - 08.87.43	FORNECIMENTO E INSTALAÇÃO DE RUFO E CONTRA-RUFO DE CHAPA GALVANIZADA Nº. 24, DESENVOLVIMENTO = 20 CM	ML	86,00	R\$20,56	R\$25,44	R\$	22,74	R\$	1.955,71
6.6;	SUDECAP - 10.10.04	FORNECIMENTO E INSTALAÇÃO DE CONDUTOR DE AP DO TELHADO EM TUBO PVC ESGOTO, INCLUSIVE CONEXÕES 100 MM	ML	30,00	R\$24,47	R\$30,28	R\$	27,07	R\$	812,02
<b>7</b>		<b>INSTALAÇÕES ELÉTRICAS</b>								<b>R\$ 10.080,00</b>
<b>7.1</b>		<b>DISJUNTORES</b>								<b>R\$ 324,24</b>
7.1.1	ED-49234 ELE-DIS-011	DISJUNTOR MONOPOLAR TERMOMAGNÉTICO SKA, DE 32A.	UNIDADE	1,00	R\$18,14	R\$22,45	R\$	20,07	R\$	20,07
7.1.2	ED-49232 ELE-DIS-009	DISJUNTOR MONOPOLAR TERMOMAGNÉTICO SKA, DE 25A	UNIDADE	1,00	R\$18,14	R\$22,45	R\$	20,07	R\$	20,07
7.1.3	ED-49229 ELE-DIS-008	DISJUNTOR MONOPOLAR TERMOMAGNÉTICO SKA, DE 15A	UNIDADE	4,00	R\$18,14	R\$22,45	R\$	20,07	R\$	80,27
7.1.4	ED-49272 ELE-DIS-064	DISJUNTOR BIPOLAR TERMOMAGNÉTICO SKA, DE 25A	UNIDADE	2,00	R\$42,33	R\$52,38	R\$	48,82	R\$	93,64
7.1.5	ED-48280 ELE-DIS-043	DISJUNTOR TRIPOLAR TERMOMAGNÉTICO 10KA, DE 63A, DIN	UNIDADE	1,00	R\$99,62	R\$123,27	R\$	110,19	R\$	110,19
<b>7.2</b>		<b>ILIMINAÇÃO E TOMADAS</b>								<b>R\$ 4.651,34</b>
7.2.1	ED-9973	LÂMPADA TUBULAR LED, BASE G13, POTÊNCIA 18W, DIÂMETRO 26MM/18, TEMPERATURA DA,COR 6500K, FORNECIMENTO E INSTALAÇÃO, EXCLUSIVE LUMINÁRIA	UNIDADE	38,00	R\$38,80	R\$48,01	R\$	42,92	R\$	1.630,81
7.2.2	ED-15768	CONJUNTO DE UM (1) INTERRUPTOR SIMPLES, CORRENTE 10A, TENSÃO 250V, (10A-250V) E UMA (1) TOMADA PADRÃO, TRÊS (3) POLOS, CORRENTE 20A, TENSÃO 250V, (2P+T/20A-250V), COM PLACA 4"X2" DE DOIS (2) POSTOS, INCLUSIVE FORNECIMENTO, INSTALAÇÃO, SUPORTE, MÓDULO E PLACA	UNIDADE	8,00	R\$29,34	R\$36,31	R\$	32,48	R\$	259,66

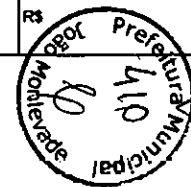



*Handwritten scribbles at the top right of the page.*

7.2.3	ED-49348	ELE-INT-015	INTERRUPTOR UMA TECLA SIMPLES 10 A - 250 V, COM PLACA	UNIDADE	12,00	R\$13,82	R\$16,85	R\$	15,06	R\$	180,75
7.2.4	ED-49529	ELE-TOM-005	TOMADA SIMPLES - 2P + T - 10A COM PLACA.	UNIDADE	18,00	R\$23,29	R\$28,82	R\$	25,78	R\$	463,72
7.2.5	ED-49531	ELE-TOM-015	TOMADA SIMPLES - 2P + T - 20A COM PLACA.	UNIDADE	5,00	R\$23,29	R\$28,82	R\$	25,78	R\$	128,81
7.2.6	3752	COMP.	LAMPADA VAPOR METALICO TUBULAR 400 W (BASE E40)	UNIDADE	8,00	R\$83,57	R\$103,41	R\$	92,44	R\$	739,51
7.2.7	12273	COMP.	PROJETOR RETRÁGTIL FECHADO PARA LAMPADA VAPOR DE MERCURIO/SODIO 250 W A UN 52,29 500 W, CABECEIRAS EM ALUMINIO FUNDIDO, CORPO EM ALUMINIO ANODIZADO, PARA LAMPADA E40 FECHAMENTO EM VIDRO TEMPERADO	UNIDADE	8,00	R\$52,29	R\$64,70	R\$	57,84	R\$	462,88
7.2.8	12318	COMP.	8 REATOR P/ 1 LAMPADA VAPOR DE MERCURIO 400W USO EXT	UNIDADE	8,00	R\$ 74,64	R\$92,36	R\$	82,56	R\$	660,48
7.2.9	ED-49351	ELE-INT-020	CONJUNTO 2 INTERRUPTORES SIMPLES COM PLACA	UNIDADE	1,00	R\$ 22,52	R\$27,87	R\$	24,91	R\$	24,91
7.3			<b>DIVERSOS</b>								<b>R\$ 412,33</b>
7.3.1	ED-49499	ELE-QUA-006	QUADRO DE DISTRIBUIÇÃO PARA 12 MÓDULOS COM BARRAMENTO E CHAVE	UNIDADE	1,00	R\$166,02	R\$205,43	R\$	183,63	R\$	183,63
7.3.2	39466	COMP.	DISPOSITIVO DPS CLASSE II, 1 POLO, TENSAO MAXIMA DE 175 V, CORRENTE MAXIMA DE "20" KA (TIPO AC).	UNIDADE	3,00	R\$68,92	R\$85,28	R\$	76,23	R\$	228,70
7.4			<b>CABOS</b>								<b>R\$ 4.772,09</b>
7.4.1	ED-48951	ELE-CAB-235	CABO DE COBRE FLEXÍVEL, CLASSE 5, ISOLAMENTO TIPO LSHF/ATOX, NÃO HALOGENADO, ANTICHAMA, TERMOPLÁSTICO, UNIPOLAR, SEÇÃO 2,5 MM2, 70°C, 450/750V	M	1100,00	R\$2,35	R\$2,91	R\$	2,60	R\$	2.881,37
7.4.2	ED-48956	ELE-CAB-240	CABO DE COBRE FLEXÍVEL, CLASSE 5, ISOLAMENTO TIPO LSHF/ATOX, NÃO HALOGENADO, ANTICHAMA, TERMOPLÁSTICO, UNIPOLAR, SEÇÃO 4 MM2, 70°C, 450/750V; FITA ISOLANTE ANTICHAMA.	M	240,00	R\$3,15	R\$3,90	R\$	3,49	R\$	836,69
7.4.3	ED-49001	ELE-CAB-295	CABO DE COBRE FLEXÍVEL, CLASSE 5, ISOLAMENTO TIPO EPR/HEPR, NÃO HALOGENADO, ANTICHAMA, TERMOFIXO, UNIPOLAR, SEÇÃO 16 MM2, 70°C, 0,6/1KV; FITA ISOLANTE ANTICHAMA.	M	90,00	R\$10,79	R\$13,35	R\$	11,93	R\$	1.074,02
8			<b>LIMPEZA DE OBRA</b>								<b>R\$ 2.416,51</b>
7.1	ED-50288	LIM-GER-006	LIMPEZA FINAL PARA ENTREGA DA OBRA	M2	434,44	R\$5,03	R\$6,22	R\$	5,56	R\$	2.415,51
											R\$ 0,00
							<b>VALOR TOTAL:</b>				<b>R\$ 78.260,79</b>

VISTO:

11.156.677/0001-30  
**A2M SOLUÇÕES EIRELI**  
 RUA CONTORNO, 541 B  
 CENTRO - CEP 33500-000  
 CONFINS - MG



*Handwritten signature or mark at the bottom left.*





## A2M SOLUÇÕES EIRELI

CNPJ: 11.156.677/0001-30

Tel/Fax: (31) 3662-1305 / Celulares: (31) 9 9448-3595

A2msolucoes.eng@gmail.com

ITEM	SERVIÇOS	CUSTO	INCID.	mês-1	mês-2	mês-3	TOTAL
1	ADMINISTRAÇÃO LOCAL	4.489,63	5,74	32,21%	44,28%	23,51%	100%
				1.446,11	1.988,01	1.055,51	4.489,63
2	SERVIÇO PRELIMINARES / CANTEIRO DE OBRAS	1.444,66	1,85	67,49%	14,78%	29,60%	112%
				975,03	213,50	427,60	1.616,13
3	ALVENARIA E REVESTIMENTO	7.983,89	10,20	80,00%	20,00%	-	100%
				6.387,12	1.596,78	-	7.983,89
4	PINTURA	19.686,07	25,15	-	50,00%	50,00%	100%
				-	9.843,04	9.843,04	19.686,07
5	ESQUADRIAS	22,20	0,03	-	-	100,00%	100%
				-	-	22,20	22,20
6	COBERTURA	32.158,83	41,09	50,00%	50,00%	-	100%
				16.079,42	16.079,42	-	32.158,83
7	INSTALAÇÕES ELÉTRICAS	10.060,00	12,85	-	50,00%	50,00%	100%
				-	5.030,00	5.030,00	10.060,00
8	LIMPEZA DE OBRA	2.415,51	3,09	-	-	100,00%	100%
				-	-	2.415,51	2.415,51
TOTAL		78.260,79	100,00	24.887,87	34.750,74	18.793,86	78.432,26
% MENSAL				31,73%	44,31%	23,96%	100,00%
% ACUMULADO				31,73%	76,04%	100,00%	

JOAO PAULO AMARO DA SILVA

cpf 133.972.516-03

11.156.677/0001-30

A2M SOLUÇÕES EIRELI

RUA CONTORNO, 541 B  
CENTRO - CEP 33500-000  
CONFINS - MG







# A2M SOLUÇÕES EIRELI

CNPJ: 11.156.677/0001-30

Tel/Fax: (31) 3662-1305 / Celulares: (31) 9 9448-3595

A2msolucoes.eng@gmail.com



BDI (CONFORME ACORDÃO Nº 2622/13 e LEI Nº 13.164 DE 31/08/15)								
DISCRIMINAÇÃO DAS PARCELAS	SIGLA	CONSTRUÇÃO DE EDIFÍCIOS				DIFERENCIADO (B)	INCIDÊNCIA	
		(ISS = 2%)	(ISS = 3%)	(ISS = 4%)	(ISS = 5%)			
CUSTO DIRETO	CD	100,00%	100,00%	100,00%	100,00%	100,00%		
ADMINISTRAÇÃO CENTRAL	AC	4,89%	4,89%	4,89%	4,89%	4,50%	CD	
LUCRO BRUTO	L	7,97%	7,97%	7,97%	7,97%	5,00%	CD	
DESPESAS FINANCEIRAS	DF	0,37%	0,37%	0,37%	0,37%	0,37%	CD	
SEGUROS, GARANTIAS E RISCO		2,27%	2,27%	2,27%	2,27%	1,62%	CD	
SEGUROS + GARANTIAS	S	1,00%	1,00%	1,00%	1,00%	0,82%	CD	
RISCO (*)	R	1,27%	1,27%	1,27%	1,27%	0,80%	CD	
TRIBUTOS	I	4,65%	5,15%	5,65%	6,15%	3,65%	PV	
ISS	ISS (U)	1,00%	1,50%	2,00%	2,50%		PV	
PIS	PIS	0,65%	0,65%	0,65%	0,65%	0,65%	PV	
COFINS	COFINS	3,00%	3,00%	3,00%	3,00%	3,00%	PV	
CPRB	INSS						PV	
<b>FÓRMULA DO BDI</b>	<b>BDI =</b>	$(1 + (AC + S + G + R)) \times (1 + F) \times (1 + L)$						
		$(1 - (CPRB))$						
	<b>BDI (NUMERADOR)</b>	18,13%	18,13%	18,13%	18,13%	11,84%		
	<b>BDI (DENOMINADOR)</b>	95,35%	94,85%	94,35%	93,85%	98,35%		
	<b>BDI =</b>	21,79%	22,43%	23,08%	23,74%	16,08%		
<b>OBSERVAÇÕES</b>								
<p>(*) QUANTO AO ISS O TCU ORIENTA OBSERVAR A LEGISLAÇÃO DO MUNICÍPIO. NO REFERIDO ACORDÃO O TCU PARTIU DA PREMISSE DE INCIDÊNCIA DO ISS EM 50% DO PREÇO DE VENDA, COM PERCENTUAIS DE 2%, 3%, 4% E 5%.</p> <p>(B) BDI DIFERENCIADO A SER APLICADO EM CASOS DE FORNECIMENTO DE MATERIAIS E EQUIPAMENTOS, EX. ELEVADOR, ESCADAS ROLANTES, EQUIPAMENTOS DE REFRIGERAÇÃO ETC.</p>								

CONFINS, 21/09/2020

  
 JOAO PAULO AMARO DA SILVA  
 CPF 133.972.618-99