

COMISSÃO PERMANENTE DE LICITAÇÃO  
PREFEITURA MUNICIPAL DE JOÃO MONLEVADE

ENVELOPE Nº 2

“PROPOSTA DE PREÇOS”

CONCORRÊNCIA 20/2020

CONSTRUTORA DUARTE E SANTIAGO LTDA – EPP  
RUA SANTA LUZIA, Nº 239, BAIRRO NOVO HORIZONTE

JOÃO MONLEVADE – MG.

CNPJ: 19.840.985/0001-91

FONE: (31)98759-0504

Email: [talesaugustodias@terra.com.br](mailto:talesaugustodias@terra.com.br)

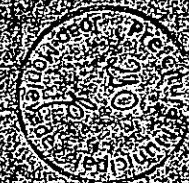





CONSTRUTORA DUARTE E SANTIAGO LTDA – EPP CNPJ: 19840985/0001-91

**CONCORRÊNCIA 20/2020 – PROCESSO 347/2020  
PROPOSTA COMERCIAL**

A empresa Construtora Duarte e Santiago Ltda-EPP, situada na Rua Santa Luzia, 239 – Bairro Novo Horizonte – João Monlevade/MG – CEP: 35930-076, telefone (31)98759-0504, e-mail: [talesaugustodias@terra.com.br](mailto:talesaugustodias@terra.com.br), inscrita no CNPJ sob no 19840985/0001-91, Inscricao Estadual: 002321159.00-48, apresenta a sua Proposta Comercial relativa a licitacao modalidade Concorrência nº 20/2020, nos seguintes termos:

**OBJETO:** Reforma da quadra do Bairro Satélite no Município de João Monlevade/MG, em conformidade com as condições e especificações constantes no edital de licitações.

**PRAZO DE EXECUÇÃO:** 03 (três) meses, conforme cronograma fisico-financeiro.

**VALOR TOTAL OFERTADO:** R\$ 77.875,87 (setenta e sete mil, oitocentos e setenta e cinco reais e oitenta e sete centavos).

- 1 – O prazo de validade da presente proposta e de 60 (sessenta) dias, contados a partir da data de sua entrega.
- 2 – Declaramos estar de acordo com todas as normas e especificações do Edital e Anexos da Concorrência nº 20/2020.
- 3 – Na eventualidade de ser considerada vencedora do certame, indica para assinatura do Contrato o (s)(seu) (s) representante (s) legais Sr (a). Tales Augusto Dias e Santiago – CPF: 037680516-17 – CI: MG 8153948. Dados bancário: Sicoob-Credimepi – Ag. 4108 – C/c: 26492-0
- 4 – Em anexo, segue a planilha de custos e cronograma fisico-financeiro.

João Monlevade, 26 de outubro de 2020.

Assinatura:.....

Representante Legal: Tales Augusto Dias e Santiago

Identificação..... : Sócio – Diretor

**19 840 985 / 0001 - 91**

**CONSTRUTORA DUARTE E  
SANTIAGO LTDA. - EPP**

RUA SANTA LUZIA, Nº 239

NOVO HORIZONTE - CEP 35930-076

**JOÃO MONLEVADE - MG**

**Tales Augusto Dias e Santiago**  
Sócio - RT  
Construtora Duarte e Santiago Ltda - EPP  
CNPJ: 19 840 985 / 0001 - 91

RUA SANTA LUZIA, Nº 239 – BAIRRO NOVO HORIZONTE – CEP: 35930-076 – JOÃO  
MONLEVADE/MG – (31)98759-0504 – [talesaugustodias@terra.com.br](mailto:talesaugustodias@terra.com.br)



CONSTRUTORA DUARTE E SANTIAGO LTDA - EPP CNPJ: 19840985/0001-91							
PLANILHA ORÇAMENTÁRIA DE CUSTOS							
OBRA: REFORMA DA QUADRA DO BAIRRO SATELITE					DATA:	26/10/2020	
LOCAL: AVENIDA AMAZONAS, BAIRRO SATELITE							
REFERÊNCIA DE PREÇOS: TABELA SETOP CENTRAL JAN/2020, SINAPI JUL/2020 COM ISS=5% E BDI DE 23,74%.					( ) DIRETA	( ) INDIRETA	
PRAZO DE EXECUÇÃO: 3 MESES						BDI	23,74%
ITEM	CÓDIGO	DESCRIÇÃO	UNID.	QUANT.	PREÇO UNIT. S/ BDI	PREÇO UNIT. C/ BDI	PREÇO TOTAL
<b>ADMINISTRAÇÃO LOCAL</b>							<b>R\$ 4.544,41</b>
1.1	ACORDÃO 2622/2013 TCU	ADMINISTRAÇÃO LOCAL CONFORME ACÓRDÃO Nº 2622/2013 - TCU - PLENÁRIO, TAXA PARA CONSTRUÇÃO DE EDIFICAÇÕES QUARTIL MÉDIO EM PERCENTUAL DE 6,23%	UNID.	1,00	R\$ 3.672,55	R\$ 4.544,41	R\$ 4.544,41
<b>SERVIÇOS PRELIMINARES</b>							<b>R\$ 7.322,13</b>
2.1	IIO-PLA-005	FORNECIMENTO E COLOCAÇÃO DE PLACA DE OBRA EM CHAPA GALVANIZADA (3,00X1,50M)- EM CHAPA GALVANIZADA 0,26 AFIXADAS COM REBITES 540 E PARAFUSOS 3/8, EM ESTRUTURA METÁLICA VIGA U2" ENRIJECIDA COM METALON 20X20, SUPORTE EM EUCALIPTO AUTOCLAVADO PINTADAS	UNID.	1,00	R\$ 1.037,49	R\$ 1.283,79	R\$ 1.283,79
2.2	IIO-SAN-005	BANHEIRO QUÍMICO 110 X 120 X 230 CM COM MANUTENÇÃO	MÊS	3,00	R\$ 481,53	R\$ 595,85	R\$ 1.787,55
2.3	IIO-CON-045	CONTAINER (6,0X2,3X2,5M) COM ISOLAMENTO TÉRMICO - DEPÓSITO E FERRAMENTARIA COM LAVATÓRIO	MÊS	3,00	R\$ 695,63	R\$ 860,77	R\$ 2.582,31
2.5	ED-9075	FORNECIMENTO DE ANDAIME METÁLICO PARA FACHADA (LOCAÇÃO), INCLUSIVE PISO METÁLICO E SAPATAS, EXCLUSIVE MONTAGEM E DESMONTAGEM	M2/MES	96,00	R\$ 3,51	R\$ 4,34	R\$ 416,64
2.6	AND-FAC-010	MONTAGEM E DESMONTAGEM DE ANDAIME METÁLICO PARA FACHADA COM PISO METÁLICO, INCLUSIVE RODAPÉ/GUARDA-CORPO EM MADEIRA, EXCLUSIVE FORNECIMENTO DO ANDAIME	M2	96,00	R\$ 10,54	R\$ 13,04	R\$ 1.251,84
<b>MOVIMENTAÇÃO DE TERRA</b>							<b>R\$ 3.057,86</b>
3.1	TER-ESC-050	ESCAVAÇÃO MANUAL DE TERRA (DESATERRO MANUAL)	M3	2,69	R\$ 27,60	R\$ 34,15	R\$ 91,86
3.2	TER-REG-005	REGULARIZAÇÃO E COMPACTAÇÃO DE TERRENO MANUAL, COM SOQUETE	M2	290,78	R\$ 6,68	R\$ 8,27	R\$ 2.404,75
3.3	RO-40234	REATERRO E COMPACTAÇÃO MANUAL DE VALA	M3	15,66	R\$ 28,96	R\$ 35,84	R\$ 561,25
<b>REMOÇÃO/ DEMOLIÇÃO</b>							<b>R\$ 6.131,62</b>
4.1	DEM-ALA-005	REMOÇÃO DE ALAMBRADO METÁLICO, SEM REAPROVEITAMENTO, INCLUSIVE AFASTAMENTO	M2	456,96	R\$ 9,43	R\$ 11,67	R\$ 5.332,72
4.2	DEM-CON-015	DEMOLIÇÃO DE CONCRETO SIMPLES - COM EQUIPAMENTO ELÉTRICO, INCLUSIVE AFASTAMENTO	M3	0,64	R\$ 31,79	R\$ 39,34	R\$ 25,18
4.3	DEM-REV-005	DEMOLIÇÃO DE REBOCO INCLUSIVE AFASTAMENTO	M2	63,42	R\$ 9,86	R\$ 12,20	R\$ 773,72
<b>ESTRUTURA /VEDAÇÃO</b>							<b>R\$ 44.023,41</b>
5.1	EST-MET-015	FORNECIMENTO, FABRICAÇÃO, TRANSPORTE E MONTAGEM DE ESTRUTURA METÁLICA EM PERFIS TUBULARES, INCLUSIVE PINTURA PRIMER	KG	268,12	R\$ 9,82	R\$ 12,15	R\$ 2.257,66





5.2	FUN-CON-045	FORNECIMENTO DE CONCRETO ESTRUTURAL, PREPARADO EM OBRA COM BETONEIRA, COM FCK 20 MPA, INCLUSIVE LANÇAMENTO, ADENSAMENTO E ACABAMENTO (FUNDAÇÃO)	M3	1,78	R\$ 365,71	R\$ 452,53	R\$ 805,50
5.3	ED-50828 (composição)	ALAMBRADO H = 4,00 M, TELA GALVANIZADA FIO 12, # 7,5 CM, INCLUSIVE DOIS PORTÕES (180 X 210 CM E 90 X 210 CM) E PINTURA, EXCLUSIVE TUBO FERRO 50 MM	M	143,30	R\$ 131,62	R\$ 162,87	R\$ 23.338,95
5.4	COMPOSIÇÃO	REDE DE PROTEÇÃO ESPORTIVA PARA COBERTURA DE QUADRA E CAMPO DE FUTEBOL FIO 2mm MALHA 15 cm NYLON	M2	1.200,00	R\$ 2,00	R\$ 2,47	R\$ 2.964,00
5.5	SPDA-CAB-055	CORDOALHA EM AÇO GALVANIZADO 3/8" SM COM 7 FIOS	M	316,00	R\$ 28,19	R\$ 34,88	R\$ 11.022,08
5.6	ALV-EST-015	ALVENARIA DE BLOCO DE CONCRETO CHEIO COM ARMAÇÃO, EM CONCRETO COM FCK 15MPA, ESP. 19CM, PARA REVESTIMENTO, INCLUSIVE ARGAMASSA PARA ASSENTAMENTO (DETALHE D - CADERNO SEDS)	M2	6,00	R\$ 133,22	R\$ 164,85	R\$ 989,10
5.7	ALV-TIJ-030	ALVENARIA DE VEDAÇÃO COM TIJOLO CERÂMICO FURADO, ESP. 14CM, PARA REVESTIMENTO, INCLUSIVE ARGAMASSA PARA ASSENTAMENTO	M2	6,72	R\$ 38,69	R\$ 47,88	R\$ 321,75
5.8	ALV-BLO-020	ALVENARIA DE VEDAÇÃO COM BLOCO DE CONCRETO, ESP. 9CM, COM ACABAMENTO APARENTE, INCLUSIVE ARGAMASSA PARA ASSENTAMENTO	M2	1,20	R\$ 33,88	R\$ 41,92	R\$ 50,30
5.9	SEE-EST-045	VIGA DE 0,21 A 0,35 M DE LARGURA EM CONCRETO 20MPA, APARENTE, ARMAÇÃO, FORMA PLASTIFICADA, ESCORAMENTO E	M3	0,47	R\$ 1.132,36	R\$ 1.401,18	R\$ 658,55
5.10	SEE-EST-005	PILAR EM CONCRETO APARENTE 20 MPA, INCLUSIVE ARMAÇÃO, FORMA PLASTIFICADA E DESFORMA	M3	0,24	R\$ 1.687,90	R\$ 2.088,61	R\$ 501,27
5.11	ARM-AÇO-005	CORTE, DOBRA E MONTAGEM DE AÇO CA-50 DIÂMETRO (6,3MM A 12,5MM)	KG	13,30	R\$ 6,94	R\$ 8,59	R\$ 114,25
<b>6</b>		<b>DRENAGEM</b>					<b>R\$ 289,07</b>
6.1	RO-40955	DRENO VERTICAL DEBRITA (EXECUÇÃO INCLUINDO ESCAVAÇÃO, FORNECIMENTO DE TODOS OS MATERIAIS, EXCETO TRANSPORTE DOS AGREGADOS)	M3	1,21	R\$ 82,01	R\$ 101,48	R\$ 122,79
6.2	RO-41584	DRENO DE PVC Ø= 50MM, COMPRIMENTO UNITÁRIO = 30CM (EXECUÇÃO, INCLUINDO O FORNECIMENTO E TRANSPORTE DE TODOS OS MATERIAIS)	U	8,00	R\$ 13,84	R\$ 17,13	R\$ 137,04
6.3	RO-40976	MANTA GEOTEXTIL TECIDA, 2004 OU SIMILAR, RESISTÊNCIA A TRAÇÃO DE 22KN/M2 (EXECUÇÃO, INCLUINDO FORNECIMENTO, TRANSPORTE E COLOCAÇÃO)	M2	8,10	R\$ 2,92	R\$ 3,61	R\$ 29,24
<b>7</b>		<b>PISO</b>					<b>R\$ 993,83</b>
7.1	URB-PAS-006	PASSEIOS DE CONCRETO E = 6 CM, FCK = 10 MPA, JUNTA SECA	M2	4,35	R\$ 36,01	R\$ 44,56	R\$ 193,84
7.2	FUN-LAS-015	LASTRO DE AREIA	M3	7,20	R\$ 89,79	R\$ 111,11	R\$ 799,99
<b>8</b>		<b>REVESTIMENTO/PINTURA</b>					<b>R\$ 7.893,37</b>
8.1	PIN-LIX-015	LIXAMENTO MANUAL EM SUPERFÍCIE METÁLICA PARA REMOÇÃO DE TINTA	M2	280,91	R\$ 3,09	R\$ 3,82	R\$ 1.073,08
8.2	PIN-ESM-005	PINTURA ESMALTE EM ESQUADRIAS DE FERRO, DUAS (2) DEMÃOS, INCLUSIVE UMA (1) DEMÃO DE FUNDO ANTICORROSIVO	M2	94,27	R\$ 21,38	R\$ 26,46	R\$ 2.494,38
8.3	PIN-CAI-010	PINTURA EM CAIAÇÃO PARA AMBIENTE EXTERNO, TRÊS (3) DEMÃOS, INCLUSIVE PIGMENTO E FIXADOR DE CAL	M2	73,60	R\$ 8,76	R\$ 10,84	R\$ 797,82
8.4	PIN-LAT-005	PINTURA LÁTEX (PVA) EM PAREDE, DUAS (2) DEMÃOS, EXCLUSIVE SELADOR ACRÍLICO E MASSA ACRÍLICA/CORRIDA (PVA)	M2	154,30	R\$ 8,19	R\$ 10,13	R\$ 1.563,06
8.5	PIN-SEL-005	PREPARAÇÃO PARA EMASSAMENTO OU PINTURA (LÁTEX/ACRÍLICA) EM PAREDE, INCLUSIVE UMA (1) DEMÃO DE SELADOR ACRÍLICO	M2	104,3	R\$ 4,36	R\$ 5,40	R\$ 563,22
8.6	RO-41661	CHAPISCO DE CIMENTO E AREIA, TRAÇO 1:3 (EXECUÇÃO, INCLUINDO O FORNECIMENTO E TRANSPORTE DE TODOS OS MATERIAIS)	M2	13,44	R\$ 24,73	R\$ 30,60	R\$ 411,26
8.7	RO-41662	REBOCO DE ARGAMASSA DE CIMENTO E AREIA, TRAÇO 1:5 (EXECUÇÃO, INCLUINDO O FORNECIMENTO E TRANSPORTE DE TODOS OS MATERIAIS)	M2	13,44	R\$ 11,05	R\$ 13,87	R\$ 183,72

*(Handwritten signatures and initials)*

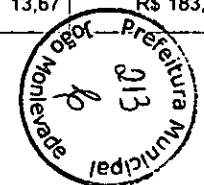

*(Handwritten signature)*





8.8	REV-AZU-010	REVESTIMENTO COM AZULEJO BRANCO (15X15CM), JUNTA A PRUMO, ASSENTAMENTO COM ARGAMASSA INDUSTRIALIZADA, INCLUSIVE REJUNTAMENTO	M2	26,41	R\$ 24,69	R\$ 30,55	R\$ 806,83
<b>9. ACESSORIOS</b>							<b>R\$ 572,71</b>
9.1	EQP-ESP-020	REDE DE VÓLEI COM MASTRO EM TUBO GALVANIZADO SEM PEDESTAL	CJ	1,00	R\$ 462,83	R\$ 572,71	R\$ 572,71
<b>10. HIDROSANITARIO</b>							<b>R\$ 2.528,04</b>
10.1	98052	TANQUE SÉPTICO CIRCULAR, EM CONCRETO PRÉ-MOLDADO, DIÂMETRO INTERNO = 1,10 M, ALTURA INTERNA = 2,50 M, VOLUME ÚTIL: 2138,2 L (PARA 5 CONTRIBUINTES). AF_05/2018	UN	2,00	R\$ 1.021,51	R\$ 1.264,02	R\$ 2.528,04
<b>11. TRANSPORTE</b>							<b>R\$ 131,98</b>
11.1	TRA-CAM-010	TRANSPORTE DE MATERIAL DE QUALQUER NATUREZA EM CAMINHÃO 1 KM < DMT <= 2 KM (DENTRO DO PERÍMETRO URBANO)	M3	6,35	R\$ 2,99	R\$ 3,70	R\$ 23,50
11.2	MET-TOR-040	TORNEIRA METÁLICA PARA TANQUE, ACABAMENTO CROMADO, INCLUSIVE ENGATE FLEXÍVEL METÁLICO, FORNECIMENTO E INSTALAÇÃO	U	2,00	R\$ 43,83	R\$ 54,24	R\$ 108,48
<b>12. MOBILIZAÇÃO E DESMOBILIZAÇÃO</b>							<b>R\$ 387,44</b>
12.1	MOB-DES-020	MOBILIZAÇÃO E DESMOBILIZAÇÃO PARA OBRAS ATÉ O VALOR DE 1.000.000,00 - 0,5% DO VALOR CONTRATUAL	UNIDADE	1,00	R\$ 313,11	R\$ 387,44	R\$ 387,44
<b>TOTAL GERAL DA OBRA</b>							<b>R\$ 77.875,87</b>

**OBSERVAÇÕES:**

Todos os serviços acima estão incluídos mão de obra e materiais.

João Monlevade, 26 de outubro de 2020.

Tales Augusto Dias e Santiago - CREA-MG 85.083/D - Sócio-RT

*Tales Augusto Dias e Santiago*  
Tales Augusto Dias e Santiago  
Sócio - RT  
Construtora Duarte e Santiago Ltda - EPP  
CNPJ: 19 840 985 / 0001 - 91

**19 840 985 / 0001 - 91**  
**CONSTRUTORA DUARTE E SANTIAGO LTDA. - EPP**  
RUA SANTA LUZIA, Nº 239  
NOVO HORIZONTE - CEP 35930-076  
**JOÃO MONLEVADE - MG**





FL: 01/01	<b>CRONOGRAMA FÍSICO-FINANCEIRO</b>			<b>CONSTRUTORA DUARTE E SANTIAGO LTDA-EPP</b> <b>CNPJ: 19840985/0001-91</b>			
ÓRGÃO:	SECRETARIA MUNICIPAL DE OBRAS						
OBRA:	REFORMA E AMPLIAÇÃO DA QUADRA DO SATÉLITE						
PRAZO:	3 MESES	DATA:	26/10/2020				
<b>CRONOGRAMA FÍSICO-FINANCEIRO</b>							
ITEM	SERVIÇOS	CUSTO	INCID.	1º Mês	2º Mês	3º Mês	TOTAL
1	ADMINISTRAÇÃO LOCAL	4.544,41	5,84%	33,00% 1.499,66	33,00% 1.499,66	34,00% 1.545,10	100% 4.544,41
2	SERVIÇOS PRELIMINARES	7.322,13	9,40%	40,00% 2.928,85	30,00% 2.196,64	30,00% 2.196,64	100% 7.322,13
3	MOVIMENTAÇÃO DE TERRA	3.057,86	3,93%	-	40,00% 1.223,14	60,00% 1.834,72	100% 3.057,86
4	REMOÇÃO/ DEMOLIÇÃO	6.131,62	7,87%	30,00% 1.839,49	50,00% 3.065,81	20,00% 1.226,32	100% 6.131,62
5	ESTRUTURA /VEDAÇÃO	44.023,41	56,53%	30,00% 13.207,02	50,00% 22.011,71	20,00% 8.804,68	100% 44.023,41
6	DRENAGEM	289,07	0,37%	-	50,00% 144,54	50,00% 144,54	100% 289,07
7	PISO	993,83	1,28%	-	70,00% 695,68	30,00% 298,15	100% 993,83
8	REVESTIMENTO/PINTURA	7.893,37	10,14%	-	30,00% 2.368,01	70,00% 5.525,36	100% 7.893,37
9	ACESSORIOS	572,71	0,74%	-	-	100,00% 572,71	100% 572,71
10	HIDROSANITARIO	2.528,04	3,25%	-	-	100,00% 2.528,04	100% 2.528,04
11	TRANSPORTE	131,98	0,17%	30,00% 39,59	50,00% 65,99	20,00% 26,40	100% 131,98
12	MOBILIZAÇÃO E DESMOBILIZAÇÃO	387,44	0,50%	50,00% 193,72	-	50,00% 193,72	100% 387,44
<b>TOTAL</b>		<b>77.875,87</b>	<b>100,00%</b>	<b>19.514,61</b>	<b>33.271,17</b>	<b>24.702,65</b>	<b>77.875,87</b>
<b>% MENSAL</b>				<b>25,06%</b>	<b>42,72%</b>	<b>31,72%</b>	<b>100%</b>
<b>% ACUMULADO</b>				<b>25,06%</b>	<b>67,78%</b>	<b>99,50%</b>	

João Monlevade, 26 de outubro de 2020.

Tales Augusto Dias e Santiago  
Sócio - RT  
Construtora Duarte e Santiago Ltda - EPP  
CNPJ: 19.840.985 / 0001 - 91

**19 840 985 / 0001 - 91**

**CONSTRUTORA DUARTE E SANTIAGO LTDA. - EPP**

RUA SANTA LUZIA, Nº 239

NOVO HORIZONTE - CEP 35930-076

JOÃO MONLEVADE - MG



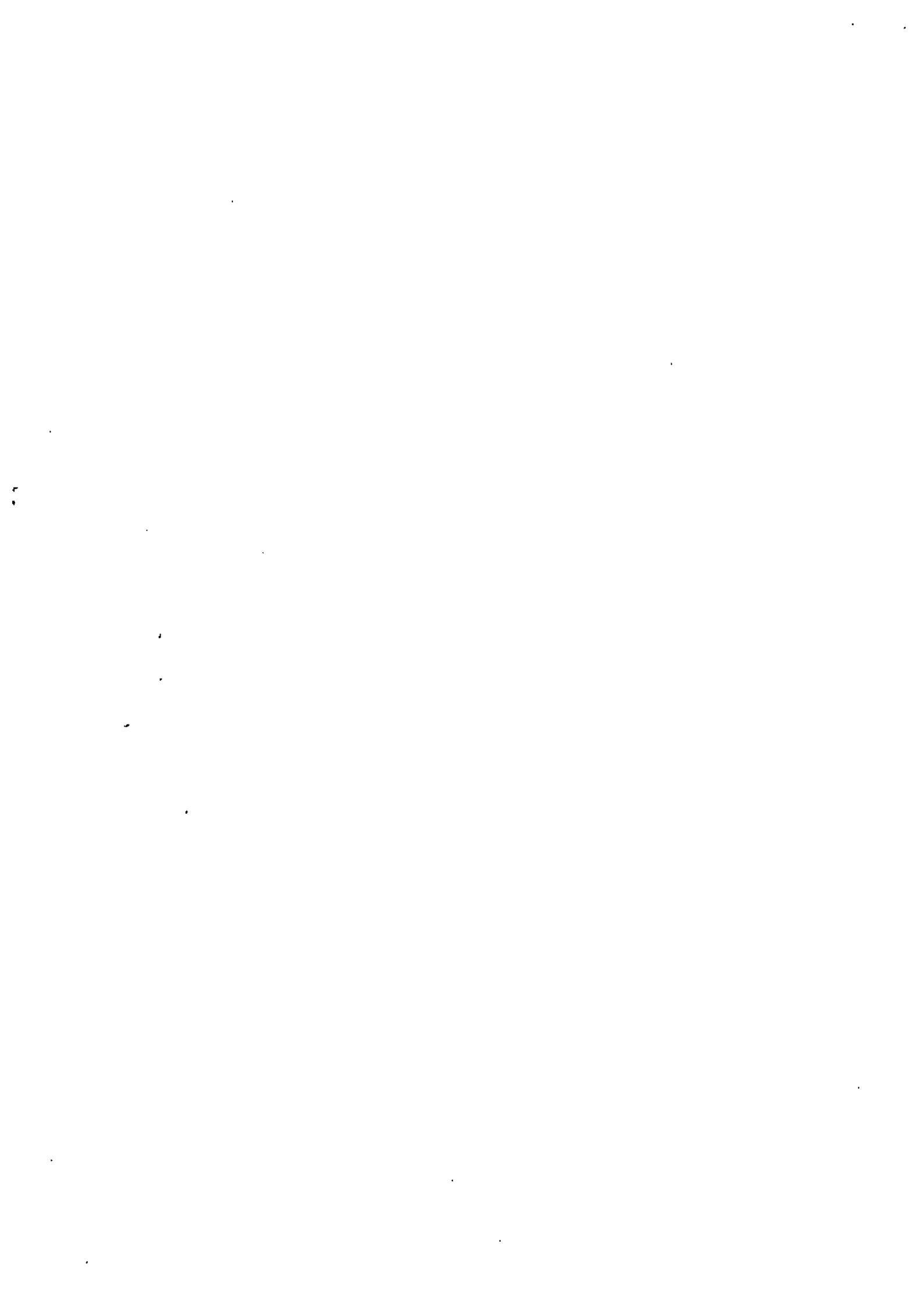



**CONSTRUTORA DUARTE E SANTIAGO LTDA – EPP**  
**Rua Santa Luzia, 239, Bairro Novo Horizonte,**  
**João Monlevade – MG,**  
**CNPJ: 19.840.985/0001-91**

### DECLARAÇÃO

Declaro, na condição de representante legal da empresa Construtora Duarte e Santiago Ltda – EPP, CNPJ nº 19.840.985/0001-91 com sede na Rua Santa Luzia, 239, Bairro Novo Horizonte, João Monlevade - MG, que mantereí equipe técnica adequada à frente dos serviços, durante toda a vigência do contrato para a execução da obra.

João Monlevade, 26 de outubro de 2020.

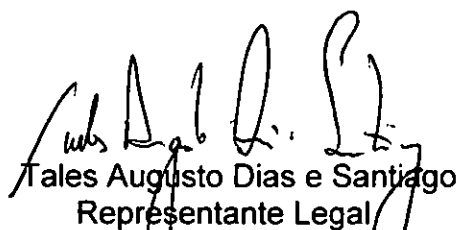
  
Tales Augusto Dias e Santiago  
Representante Legal

Tales Augusto Dias e Santiago  
Sócio - RT  
Construtora Duarte e Santiago Ltda - EPP  
CNPJ: 19 840 985 / 0001 - 91

**19 840 985 / 0001 - 91**  
CONSTRUTORA DUARTE E  
SANTIAGO LTDA. - EPP

RUA SANTA LUZIA, Nº 239

NOVO HORIZONTE - CEP 35930-076  
JOÃO MONLEVADE - MG

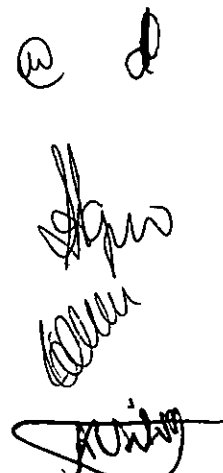
@ d  

THE UNIVERSITY OF CHICAGO  
LIBRARY  
540 EAST 57TH STREET  
CHICAGO, ILL. 60637

PREFEITURA MUNICIPAL DE JOÃO MONLEVADE

Secretaria Municipal de Obras  
Setor de Engenharia

PREFEITURA JOÃO  
MONLEVADE



PLANILHA ORÇAMENTÁRIA DE CUSTOS - CONFERÊNCIA BTZ ENGENHARIA

OBRA: REFORMA DA QUADRA DO BAIRRO SATELITE					02/09/2020	
LOCAL: AVENIDA AMAZONAS, BAIRRO SATELITE						
REFERÊNCIA DE PREÇOS: TABELA SETOP CENTRAL JAN/2020, SINAPI JUL/2020 COM ISS=5% E BDI DE 23,74%.					( ) INDIRETA	
PRAZO DE EXECUÇÃO: 3 MESES					BDI 23,74%	
ITEM	CÓDIGO	DESCRIÇÃO	UNID.	QUANT.	PREÇO UNIT. C/ BDI	PREÇO TOTAL
1		<b>ADMINISTRAÇÃO LOCAL</b>				<b>R\$ 2.972,38</b>
1.1	ACORDÃO 2622/2013-TCU	ADMINISTRAÇÃO LOCAL CONFORME ACÓRDÃO Nº 2622/2013 - TCU - PLENÁRIO, TAXA PARA CONSTRUÇÃO DE EDIFICAÇÕES QUARTIL MÉDIO EM PERCENTUAL DE 6,23%	UNID.	1,00	R\$ 2.972,38	R\$ 2.972,38
2		<b>SERVIÇOS PRÉLIMINARES</b>				<b>R\$ 6.926,86</b>
2.1	IIO-PLA-005	FORNECIMENTO E COLOCAÇÃO DE PLACA DE OBRA EM CHAPA GALVANIZADA (3,00X1,50M) EM CHAPA GALVANIZADA 0,26 AFIXADAS COM REBITES 540 E PARAFUSOS 3/8, EM ESTRUTURA METÁLICA VIGA U2" ENRIJECIDA COM METALON 20X20, SUPORTE EM EUCALIPTO AUTOCLAVADO PINTADAS	UNID.	1,00	R\$ 1.038,46	R\$ 1.038,46
2.2	IIO-SAN-005	BANHEIRO QUÍMICO 110 X 120 X 230 CM COM MANUTENÇÃO	MÊS	3,00	R\$ 568,71	R\$ 1.706,13
2.3	IIO-CON-045	CONTAINER (6,0X2,3X2,5M) COM ISOLAMENTO TÉRMICO - DEPÓSITO E FERRAMENTARIA COM LAVATÓRIO	MÊS	3,00	R\$ 878,57	R\$ 2.635,71
2.5	ED-9075	FORNECIMENTO DE ANDAIME METÁLICO PARA FACHADA (LOCAÇÃO), INCLUSIVE PISO METÁLICO E SAPATAS, EXCLUSIVE MONTAGEM E DESMONTAGEM	M2/MES	96,00	R\$ 3,40	R\$ 326,40
2.6	AND-FAC-010	MONTAGEM E DESMONTAGEM DE ANDAIME METÁLICO PARA FACHADA COM PISO METÁLICO, INCLUSIVE RODAPÉ/GUARDA-CORPO EM MADEIRA, EXCLUSIVE FORNECIMENTO DO ANDAIME	M2	96,00	R\$ 12,71	R\$ 1.220,16
3		<b>MOVIMENTAÇÃO DE TERRA</b>				<b>R\$ 2.911,20</b>
3.1	TER-ESC-050	ESCAVAÇÃO MANUAL DE TERRA (DESATERRO MANUAL)	M3	2,69	R\$ 36,53	R\$ 98,27
3.2	TER-REG-005	REGULARIZAÇÃO E COMPACTAÇÃO DE TERRENO MANUAL, COM SOQUETE	M2	290,78	R\$ 7,61	R\$ 2.212,84
3.3	RO-40234	REATERRO E COMPACTAÇÃO MANUAL DE VALA	M3	15,66	R\$ 38,32	R\$ 600,09
4		<b>REMOÇÃO/ DEMOLIÇÃO</b>				<b>R\$ 6.561,98</b>
4.1	DEM-ALA-005	REMOÇÃO DE ALAMBRADO METÁLICO, SEM REAPROVEITAMENTO, INCLUSIVE AFASTAMENTO	M2	456,96	R\$ 12,49	R\$ 5.707,43

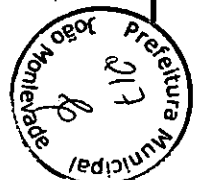

4.2	DEM-CON-015	DEMOLIÇÃO DE CONCRETO SIMPLES - COM EQUIPAMENTO ELÉTRICO, INCLUSIVE AFASTAMENTO	M3	0,64	R\$	42,07	R\$ 26,92
4.3	DEM-REV-005	DEMOLIÇÃO DE REBOCO INCLUSIVE AFASTAMENTO	M2	63,42	R\$	13,05	R\$ 827,63
5		<b>ESTRUTURA/VEDAÇÃO</b>					<b>R\$ 46.989,41</b>
5.1	EST-MET-015	FORNECIMENTO, FABRICAÇÃO, TRANSPORTE E MONTAGEM DE ESTRUTURA METÁLICA EM PERFIS TUBULARES, INCLUSIVE PINTURA PRIMER	KG	268,12	R\$	12,99	R\$ 3.482,88
5.2	FUN-CON-045	FORNECIMENTO DE CONCRETO ESTRUTURAL, PREPARADO EM OBRA COM BETONEIRA, COM FCK 20 MPA, INCLUSIVE LANÇAMENTO, ADENSAMENTO E ACABAMENTO (FUNDAÇÃO)	M3	1,78	R\$	471,72	R\$ 839,66
5.3	ED-50828 (composição)	ALAMBRADO H = 4,00 M, TELA GALVANIZADA FIO 12, # 7,5 CM, INCLUSIVE DOIS PORTÕES (180 X 210 CM E 90 X 210 CM) E PINTURA, EXCLUSIVE TUBO FERRO 50 MM	M	143,30	R\$	174,19	R\$ 24.961,08
5.4	COMPOSIÇÃO	REDE DE PROTEÇÃO ESPORTIVA PARA COBERTURA DE QUADRA E CAMPO DE FUTEBOL FIO 2mm MALHA 15 cm NYLON	M2	1.200,00	R\$	2,65	R\$ 3.180,00
5.5	SPDA-CAB-055	CORDOALHA EM AÇO GALVANIZADO 3/8" SM COM 7 FIOS	M	316,00	R\$	37,31	R\$ 11.789,96
5.6	ALV-EST-015	ALVENARIA DE BLOCO DE CONCRETO CHEIO COM ARMAÇÃO, EM CONCRETO COM FCK 15MPA, ESP. 19CM, PARA REVESTIMENTO, INCLUSIVE ARGAMASSA PARA ASSENTAMENTO (DETALHE D - CADERNO SEDS)	M2	6,00	R\$	162,82	R\$ 976,92
5.7	ALV-TIJ-030	ALVENARIA DE VEDAÇÃO COM TIJOLO CERÂMICO FURADO, ESP. 14CM, PARA REVESTIMENTO, INCLUSIVE ARGAMASSA PARA ASSENTAMENTO	M2	6,72	R\$	51,20	R\$ 344,06
5.8	ALV-BLO-020	ALVENARIA DE VEDAÇÃO COM BLOCO DE CONCRETO, ESP. 9CM, COM ACABAMENTO APARENTE, INCLUSIVE ARGAMASSA PARA ASSENTAMENTO	M2	1,20	R\$	43,59	R\$ 52,31
5.9	SEE-EST-045	VIGA DE 0,21 A 0,35 M DE LARGURA EM CONCRETO 20MPA, APARENTE, ARMAÇÃO, FORMA PLASTIFICADA, ESCORAMENTO E	M3	0,47	R\$	1.498,59	R\$ 704,34
5.10	SEE-EST-005	PILAR EM CONCRETO APARENTE 20 MPA, INCLUSIVE ARMAÇÃO, FORMA PLASTIFICADA E DESFORMA	M3	0,24	R\$	2.233,80	R\$ 536,11
5.11	ARM-AÇO-005	CORTE, DOBRA E MONTAGEM DE AÇO CA-50 DIÂMETRO (6,3MM A 12,5MM)	KG	13,30	R\$	9,18	R\$ 122,09
6		<b>DRENAGEM</b>					<b>R\$ 309,07</b>
6.1	RO-40955	DRENO VERTICAL DEBRITA (EXECUÇÃO INCLUINDO ESCAVAÇÃO, FORNECIMENTO DE TODOS OS MATERIAIS, EXCETO TRANSPORTE DOS AGREGADOS)	M3	1,21	R\$	108,53	R\$ 131,32
6.2	RO-41584	DRENO DE PVC Ø= 50MM, COMPRIMENTO UNITÁRIO = 30CM (EXECUÇÃO, INCLUINDO O FORNECIMENTO E TRANSPORTE DE TODOS OS MATERIAIS)	U	8,00	R\$	18,31	R\$ 146,48
6.3	RO-40976	MANTA GEOTEXTIL TECIDA, 2004 OU SIMILAR, RESISTÊNCIA A TRAÇÃO DE 22KN/M2 (EXECUÇÃO, INCLUINDO FORNECIMENTO, TRANSPORTE E COLOCAÇÃO)	M2	8,10	R\$	3,86	R\$ 31,27
7		<b>PISO</b>					<b>R\$ 1.062,86</b>
7.1	URB-PAS-006	PASSEIOS DE CONCRETO E = 6 CM, FCK = 10 MPA, JUNTA SECA	M2	4,35	R\$	47,65	R\$ 207,28
7.2	FUN-LAS-015	LASTRO DE AREIA	M3	7,20	R\$	118,83	R\$ 855,58
8		<b>REVESTIMENTO/PINTURA</b>					<b>R\$ 8.403,19</b>



8.1	PIN-LIX-015	LIXAMENTO MANUAL EM SUPERFÍCIE METÁLICA PARA REMOÇÃO DE TINTA	M2	280,91	R\$	4,10	R\$ 1.151,73
8.2	PIN-ESM-005	PINTURA ESMALTE EM ESQUADRIAS DE FERRO, DUAS (2) DEMÃOS, INCLUSIVE UMA (1) DEMÃO DE FUNDO ANTICORROSIVO	M2	94,27	R\$	28,30	R\$ 2.667,84
8.3	PIN-CAI-010	PINTURA EM CAlAÇÃO PARA AMBIENTE EXTERNO, TRÊS (3) DEMÃOS, INCLUSIVE PIGMENTO E FIXADOR DE CAL	M2	73,60	R\$	11,00	R\$ 809,60
8.4	PIN-LAT-005	PINTURA LÁTEX (PVA) EM PAREDE, DUAS (2) DEMÃOS, EXCLUSIVE SELADOR ACRÍLICO E MASSA ACRÍLICA/CORRIDA (PVA)	M2	154,30	R\$	10,84	R\$ 1.672,61
8.5	PIN-SEL-005	PREPARAÇÃO PARA EMASSAMENTO OU PINTURA (LÁTEX/ACRÍLICO) EM PAREDE, INCLUSIVE UMA (1) DEMÃO DE SELADOR ACRÍLICO	M2	104,3	R\$	5,77	R\$ 601,81
8.6	RO-41661	CHAPISCO DE CIMENTO E AREIA, TRAÇO 1:3 (EXECUÇÃO, INCLUINDO O FORNECIMENTO E TRANSPORTE DE TODOS OS MATERIAIS)	M2	13,44	R\$	32,73	R\$ 439,89
8.7	RO-41662	REBOÇO DE ARGAMASSA DE CIMENTO E AREIA, TRAÇO 1:5 (EXECUÇÃO, INCLUINDO O FORNECIMENTO E TRANSPORTE DE TODOS OS MATERIAIS)	M2	13,44	R\$	14,63	R\$ 196,63
8.8	REV-AZU-010	REVESTIMENTO COM AZULEJO BRANCO (15X15CM), JUNTA A PRUMO, ASSENTAMENTO COM ARGAMASSA INDUSTRIALIZADA, INCLUSIVE REJUNTAMENTO	M2	26,41	R\$	32,68	R\$ 863,08
9		<b>ACESSÓRIOS</b>					<b>R\$ 612,51</b>
9.1	EQP-ESP-020	REDE DE VÔLEI COM MASTRO EM TUBO GALVANIZADO SEM PEDESTAL	CJ	1,00	R\$	612,51	R\$ 612,51
10		<b>HIDROSANITÁRIO</b>					<b>R\$ 2.703,76</b>
10.1	98052	TANQUE SÉPTICO CIRCULAR, EM CONCRETO PRÉ-MOLDADO, DIÂMETRO INTERNO = 1,10 M, ALTURA INTERNA = 2,50 M, VOLUME ÚTIL: 2138,2 L (PARA 5 CONTRIBUINTES). AF_05/2018	UN	2,00	R\$	1.351,88	R\$ 2.703,76
11		<b>TRANSPORTE</b>					<b>R\$ 125,42</b>
11.1	TRA-CAM-010	TRANSPORTE DE MATERIAL DE QUALQUER NATUREZA EM CAMINHÃO 1 KM < DMT <= 2 KM (DENTRO DO PERÍMETRO URBANO)	M3	6,35	R\$	1,48	R\$ 9,40
11.2	MET-TOR-040	TORNEIRA METÁLICA PARA TANQUE, ACABAMENTO CROMADO, INCLUSIVE ENGATE FLEXÍVEL METÁLICO, FORNECIMENTO E INSTALAÇÃO	U	2,00	R\$	58,01	R\$ 116,02
12		<b>MOBILIZAÇÃO E DESMOBILIZAÇÃO</b>					<b>R\$ 404,65</b>
12.1	MOB-DES-020	MOBILIZAÇÃO E DESMOBILIZAÇÃO PARA OBRAS ATÉ O VALOR DE 1.000.000,00 - 0,5% DO VALOR CONTRATUAL	UNIDADE	1,00	R\$	404,65	R\$ 404,65
<b>TOTAL GERAL DA OBRA</b>							<b>R\$ 79.983,29</b>

**OBSERVAÇÕES:**

Todos os serviços acima estão incluídos mão de obra e materiais.

\_\_\_\_\_  
 ENG.CIVIL ZAMIRA MARTINS DA COSTA VIEIRA  
 CREA 67.585/D

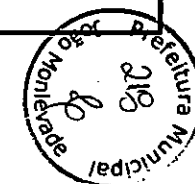



PREFEITURA MUNICIPAL DE JOÃO MONLEVADE  
Secretaria Municipal de Obras  
Setor de Engenharia



PLANILHA ORÇAMENTÁRIA DE CUSTOS - CONFERÊNCIA CONSTRUTORA DUARTE E SANTIAGO

OBRA: REFORMA DA QUADRA DO BAIRRO SATELITE 02/09/2020

LOCAL: AVENIDA AMAZONAS, BAIRRO SATELITE

REFERÊNCIA DE PREÇOS: TABELA SETOP CENTRAL JAN/2020, SINAPI JUL/2020 COM ISS=5% E BDI DE 23,74% ( ) ( ) INDIRETA

PRAZO DE EXECUÇÃO: 3 MESES BDI 23,74%

ITEM	CÓDIGO	DESCRIÇÃO	UNID.	QUANT.	PREÇO UNIT. C/ BDI	PREÇO TOTAL
1		<b>ADMINISTRAÇÃO LOCAL</b>				<b>R\$ 4.544,41</b>
1.1	ACORDÃO 2622/2013-TCU	ADMINISTRAÇÃO LOCAL CONFORME ACÓRDÃO Nº 2622/2013 - TCU - PLENÁRIO, TAXA PARA CONSTRUÇÃO DE EDIFICAÇÕES QUARTIL MÉDIO EM PERCENTUAL DE 6,23%	UNID.	1,00	R\$ 4.544,41	R\$ 4.544,41
2		<b>SERVIÇOS PRÉMILINARES</b>				<b>R\$ 7.322,13</b>
2.1	IIO-PLA-005	FORNECIMENTO E COLOCAÇÃO DE PLACA DE OBRA EM CHAPA GALVANIZADA (3,00X1,50M)- EM CHAPA GALVANIZADA 0,26 AFIXADAS COM REBITES 540 E PARAFUSOS 3/8, EM ESTRUTURA METÁLICA VIGA U2" ENRIJECIDA COM METALON 20X20, SUPORTE EM EUCALIPTO AUTOCLAVADO PINTADAS	UNID.	1,00	R\$ 1.283,79	R\$ 1.283,79
2.2	IIO-SAN-005	BANHEIRO QUÍMICO 110 X 120 X 230 CM COM MANUTENÇÃO	MÊS	3,00	R\$ 595,85	R\$ 1.787,55
2.3	IIO-CON-045	CONTAINER (6,0X2,3X2,5M) COM ISOLAMENTO TÉRMICO - DEPÓSITO E FERRAMENTARIA COM LAVATÓRIO	MÊS	3,00	R\$ 860,77	R\$ 2.582,31
2.5	ED-9075	FORNECIMENTO DE ANDAIME METÁLICO PARA FACHADA (LOCAÇÃO), INCLUSIVE PISO METÁLICO E SAPATAS, EXCLUSIVE MONTAGEM E DESMONTAGEM	M2/MES	96,00	R\$ 4,34	R\$ 416,64
2.6	AND-FAC-010	MONTAGEM E DESMONTAGEM DE ANDAIME METÁLICO PARA FACHADA COM PISO METÁLICO, INCLUSIVE RODAPÉ/GUARDA-CORPO EM MADEIRA, EXCLUSIVE FORNECIMENTO DO ANDAIME	M2	96,00	R\$ 13,04	R\$ 1.251,84
3		<b>MOVIMENTAÇÃO DE TERRA</b>				<b>R\$ 3.057,86</b>
3.1	TER-ESC-050	ESCAVAÇÃO MANUAL DE TERRA (DESATERRO MANUAL)	M3	2,69	R\$ 34,15	R\$ 91,86
3.2	TER-REG-005	REGULARIZAÇÃO E COMPACTAÇÃO DE TERRENO MANUAL, COM SOQUETE	M2	290,78	R\$ 8,27	R\$ 2.404,75
3.3	RO-40234	REATERRO E COMPACTAÇÃO MANUAL DE VALA	M3	15,66	R\$ 35,84	R\$ 561,25
4		<b>REMOÇÃO/ DEMOLIÇÃO</b>				<b>R\$ 6.131,62</b>
4.1	DEM-ALA-005	REMOÇÃO DE ALAMBRADO METÁLICO, SEM REAPROVEITAMENTO, INCLUSIVE AFASTAMENTO	M2	456,96	R\$ 11,67	R\$ 5.332,72



4.2	DEM-CON-015	DEMOLIÇÃO DE CONCRETO SIMPLES - COM EQUIPAMENTO ELÉTRICO, INCLUSIVE AFASTAMENTO;	M3	0,64	R\$	39,34	R\$ 25,18
4.3	DEM-REV-005	DEMOLIÇÃO DE REBOCO INCLUSIVE AFASTAMENTO	M2	63,42	R\$	12,20	R\$ 773,72
<b>5</b>		<b>ESTRUTURA /VEDAÇÃO</b>					<b>R\$ 44.023,41</b>
5.1	EST-MET-015	FORNECIMENTO, FABRICAÇÃO, TRANSPORTE E MONTAGEM DE ESTRUTURA METÁLICA EM PERFIS TUBULARES, INCLUSIVE PINTURA PRIMER	KG	268,12	R\$	12,15	R\$ 3.257,66
5.2	FUN-CON-045	FORNECIMENTO DE CONCRETO ESTRUTURAL, PREPARADO EM OBRA COM BETONEIRA, COM FCK 20 MPA, INCLUSIVE LANÇAMENTO, ADENSAMENTO E ACABAMENTO (FUNDAÇÃO)	M3	1,78	R\$	452,53	R\$ 805,50
5.3	ED-50828 (composição)	ALAMBRADO H = 4,00 M, TELA GALVANIZADA FIO 12, # 7,5 CM, INCLUSIVE DOIS PORTÕES (180 X 210 CM E 90 X 210 CM) E PINTURA, EXCLUSIVE TUBO FERRO 50 MM	M	143,30	R\$	162,87	R\$ 23.338,95
5.4	COMPOSIÇÃO	REDE DE PROTEÇÃO ESPORTIVA PARA COBERTURA DE QUADRA E CAMPO DE FUTEBOL FIO 2mm MALHA 15 cm NYLON	M2	1.200,00	R\$	2,47	R\$ 2.964,00
5.5	SPDA-CAB-055	CORDOALHA EM AÇO GALVANIZADO 3/8" SM COM 7 FIOS	M	316,00	R\$	34,88	R\$ 11.022,08
5.6	ALV-EST-015	ALVENARIA DE BLOCO DE CONCRETO CHEIO COM ARMAÇÃO, EM CONCRETO COM FCK 15MPA, ESP. 19CM, PARA REVESTIMENTO, INCLUSIVE ARGAMASSA PARA ASSENTAMENTO (DETALHE D - CADERNO SEDS)	M2	6,00	R\$	164,85	R\$ 989,10
5.7	ALV-TIJ-030	ALVENARIA DE VEDAÇÃO COM TIJOLO CERÂMICO FURADO, ESP. 14CM, PARA REVESTIMENTO, INCLUSIVE ARGAMASSA PARA ASSENTAMENTO	M2	6,72	R\$	47,88	R\$ 321,75
5.8	ALV-BLO-020	ALVENARIA DE VEDAÇÃO COM BLOCO DE CONCRETO, ESP. 9CM, COM ACABAMENTO APARENTE, INCLUSIVE ARGAMASSA PARA ASSENTAMENTO	M2	1,20	R\$	41,92	R\$ 50,30
5.9	SEE-EST-045	VIGA DE 0,21 A 0,35 M DE LARGURA EM CONCRETO 20MPA, APARENTE, ARMAÇÃO, FORMA PLASTIFICADA, ESCORAMENTO E	M3	0,47	R\$	1.401,18	R\$ 658,55
5.10	SEE-EST-005	PILAR EM CONCRETO APARENTE 20 MPA, INCLUSIVE ARMAÇÃO, FORMA PLASTIFICADA E DESFORMA	M3	0,24	R\$	2.088,61	R\$ 501,27
5.11	ARM-AÇO-005	CORTE, DOBRA E MONTAGEM DE AÇO CA-50 DIÂMETRO (6,3MM A 12,5MM)	KG	13,30	R\$	8,59	R\$ 114,25
<b>6</b>		<b>DRENAGEM</b>					<b>R\$ 289,07</b>
6.1	RO-40955	DRENO VERTICAL DEBRITA (EXECUÇÃO INCLUINDO ESCAVAÇÃO, FORNECIMENTO DE TODOS OS MATERIAIS, EXCETO TRANSPORTE DOS AGREGADOS)	M3	1,21	R\$	101,48	R\$ 122,79
6.2	RO-41584	DRENO DE PVC Ø= 50MM, COMPRIMENTO UNITÁRIO = 30CM (EXECUÇÃO, INCLUINDO O FORNECIMENTO E TRANSPORTE DE TODOS OS MATERIAIS)	U	8,00	R\$	17,13	R\$ 137,04
6.3	RO-40976	MANTA GEOTEXTIL TECIDA, 2004 OU SIMILAR, RESISTÊNCIA A TRAÇÃO DE 22KN/M2 (EXECUÇÃO, INCLUINDO FORNECIMENTO, TRANSPORTE E COLOCAÇÃO)	M2	8,10	R\$	3,61	R\$ 29,24
<b>7</b>		<b>PISO</b>					<b>R\$ 993,83</b>
7.1	URB-PAS-006	PASSEIOS DE CONCRETO E = 6 CM, FCK = 10 MPA, JUNTA SECA	M2	4,35	R\$	44,56	R\$ 193,84
7.2	FUN-LAS-015	LASTRO DE AREIA	M3	7,20	R\$	111,11	R\$ 799,99
<b>8</b>		<b>REVESTIMENTO/PINTURA</b>					<b>R\$ 7.893,37</b>

8.1	PIN-LIX-015	LIXAMENTO MANUAL EM SUPERFÍCIE METÁLICA PARA REMOÇÃO DE TINTA	M2	280,91	R\$	3,82	R\$ 1.073,08
8.2	PIN-ESM-005	PINTURA ESMALTE EM ESQUADRIAS DE FERRO, DUAS (2) DEMÃOS, INCLUSIVE UMA (1) DEMÃO DE FUNDO ANTICORROSIVO	M2	94,27	R\$	26,46	R\$ 2.494,38
8.3	PIN-CAL-010	PINTURA EM CALÇAÇÃO PARA AMBIENTE EXTERNO, TRÊS (3) DEMÃOS, INCLUSIVE PIGMENTO E FIXADOR DE CAL	M2	73,60	R\$	10,84	R\$ 797,82
8.4	PIN-LAT-005	PINTURA LÁTEX (PVA) EM PAREDE, DUAS (2) DEMÃOS, EXCLUSIVE SELADOR ACRÍLICO E MASSA ACRÍLICA/CORRIDA (PVA)	M2	154,30	R\$	10,13	R\$ 1.563,06
8.5	PIN-SEL-005	PREPARAÇÃO PARA EMASSAMENTO OU PINTURA (LÁTEX/ACRÍLICA) EM PAREDE, INCLUSIVE UMA (1) DEMÃO DE SELADOR ACRÍLICO	M2	104,31	R\$	5,40	R\$ 563,22
8.6	RO-41661	CHAPISCO DE CIMENTO E AREIA, TRAÇO 1:3 (EXECUÇÃO INCLUINDO O FORNECIMENTO E TRANSPORTE DE TODOS OS MATERIAIS)	M2	13,44	R\$	30,60	R\$ 411,26
8.7	RO-41662	REBOCO DE ARGAMASSA DE CIMENTO E AREIA, TRAÇO 1:5 (EXECUÇÃO INCLUINDO O FORNECIMENTO E TRANSPORTE DE TODOS OS MATERIAIS)	M2	13,44	R\$	13,67	R\$ 183,72
8.8	REV-AZU-010	REVESTIMENTO COM AZULEJO BRANCO (15X15CM), JUNTA A PRUMO, ASSENTAMENTO COM ARGAMASSA INDUSTRIALIZADA, INCLUSIVE REJUNTAMENTO	M2	26,41	R\$	30,55	R\$ 806,83
9		<b>ACESSÓRIOS</b>					<b>R\$ 572,71</b>
9.1	EQP-ESP-020	REDE DE VÔLEI COM MASTRO EM TUBO GALVANIZADO SEM PEDESTAL	CJ	1,00	R\$	572,71	R\$ 572,71
10		<b>HIDROSANITÁRIO</b>					<b>R\$ 2.528,04</b>
10.1	98052	TANQUE SÉPTICO CIRCULAR, EM CONCRETO PRÉ-MOLDADO, DIÂMETRO INTERNO = 1,10 M, ALTURA INTERNA = 2,50 M, VOLUME ÚTIL: 2138,2 L (PARA 5 CONTRIBUINTES). AF_05/2018	UN	2,00	R\$	1.264,02	R\$ 2.528,04
11		<b>TRANSPORTE</b>					<b>R\$ 131,98</b>
11.1	TRA-CAM-010	TRANSPORTE DE MATERIAL DE QUALQUER NATUREZA EM CAMINHÃO 1 KM < DMT <= 2 KM (DENTRO DO PERÍMETRO URBANO)	M3	6,35	R\$	3,70	R\$ 23,50
11.2	MET-TOR-040	TORNEIRA METÁLICA PARA TANQUE, ACABAMENTO CROMADO, INCLUSIVE ENGATE FLEXÍVEL METÁLICO, FORNECIMENTO E INSTALAÇÃO	U	2,00	R\$	54,24	R\$ 108,48
12		<b>MOBILIZAÇÃO E DESMOBILIZAÇÃO</b>					<b>R\$ 387,44</b>
12.1	MOB-DES-020	MOBILIZAÇÃO E DESMOBILIZAÇÃO PARA OBRAS ATÉ O VALOR DE 1.000.000,00 - 0,5% DO VALOR CONTRATUAL	UNIDADE	1,00	R\$	387,44	R\$ 387,44
<b>TOTAL GERAL DA OBRA</b>							<b>R\$ 77.875,87</b>

**OBSERVAÇÕES:**

Todos os serviços acima estão incluídos mão de obra e materiais.

\_\_\_\_\_  
 ENG.CIVIL ZAMIRA MARTINS DA COSTA VIEIRA  
 CREA 67.585/D





### ATA DE CLASSIFICAÇÃO E JULGAMENTO

Às 14:00 horas do dia 03 de Novembro de 2020, na Sede da Prefeitura Municipal de João Monlevade, reuniu-se a COMISSÃO PERMANENTE DE LICITAÇÃO, com a finalidade de realizar a conferência dos envelopes "Proposta" referente ao processo administrativo de licitação **CONCORRÊNCIA PÚBLICA Nº 20/2020** cujo objeto é **"CONTRATAÇÃO DE EMPRESA PARA EXECUÇÃO DE REFORMA EM QUADRA ESPORTIVA DO BAIRRO SATÉLITE, situada na Av. Amazonas, com fornecimento de equipamentos, mão-de-obra, materiais e serviços técnicos necessários à execução do objeto"**. Iniciados os trabalhos, verificou-se que não houve interposição de recurso por parte das licitantes, assim, a CPL deu prosseguimento ao feito. Posteriormente a CPL agendou a presente sessão e informou às empresas HABILITADAS, a saber: **1)"BTZ Engenharia e Consultoria Eireli-ME", 2)"Construtora Duarte e Santiago Ltda-EPP"**. Seguindo, a CPL constatou que os envelopes "Propostas" permaneciam lacrados e inviolados. Posteriormente, foram abertos os envelopes "Propostas" das empresas anteriormente habilitadas, sendo constatados os seguintes valores:

LICITANTES	VALOR APRESENTADO	VALOR APURADO	CLASSIFICAÇÃO
Construtora Duarte e Santiago Ltda - EPP	R\$ 77.875,87	R\$ 77.875,87	1º
BTZ Engenharia e Consultoria Eireli-ME	R\$ 79.977,75	R\$ 79.983,29	2º

A partir da conferência das planilhas, constatou-se divergência entre a multiplicação e/ou soma entre as quantidades e valores unitários da licitante "BTZ Engenharia e Consultoria Eireli-ME". Assim, a CPL expressa na planilha acima os valores apresentados e os valores apurados. Considerando se tratar de meros erros materiais, a CPL mantém o preço unitário e a quantidade, retificando-se apenas o preço total. Em conclusão, a CPL declara vencedora do certame a empresa **"CONSTRUTORA DUARTE E SANTIAGO LTDA-EPP"**, por ter apresentado a proposta mais vantajosa para a Administração frente ao objeto licitado e os critérios estabelecidos no edital. Vale lembrar que a empresa vencedora deverá apresentar a composição de custos no prazo de até 15 (quinze) dias da assinatura do contrato. Considerando que não estão presentes as empresas participantes, o prazo de recurso começará do dia 04/11/2020 até o dia 10/11/2020 às 17 horas. Por fim, vale acrescentar que os membros desta CPL não são responsáveis por qualquer impropriedade no momento da execução do contrato, haja vista que apenas processam a fase externa da licitação, nos termos do art. 51, da Lei nº 8.666/93. Nada mais havendo a relatar, encerrou-se a reunião, às 14:50 horas, lavrando-se a presente Ata, que uma vez lida e achada conforme, será assinada pela Comissão Permanente de Licitação, e afixada no quadro de aviso da Prefeitura Municipal de João Monlevade para fins de publicidade.

**CERTIDÃO DE PUBLICAÇÃO**  
 Certifico que o presente documento foi publicado no quadro de avisos do hall da Prefeitura Municipal de João Monlevade, nos termos do art. 152 da LOM.  
 João Monlevade, 03 de Novembro de 2020.  
 Servidor: *[Assinatura]*  
 Mat.:

*[Assinatura]*  
 Thainara Cristina Hermisdorf Monlevade

- Membro / CPL -

*[Assinatura]*  
 Fernanda Emilia Ivens Silveira

- Membro / CPL -

*[Assinatura]*  
 Alcemar da Costa e Silva

- Membro / CPL -

*[Assinatura]*  
 Selma Aparecida Gomes Luzia

- Membro / CPL -

*[Assinatura]*  
 Elisângela Geraldina Oliveira Silveira

- Membro / CPL -

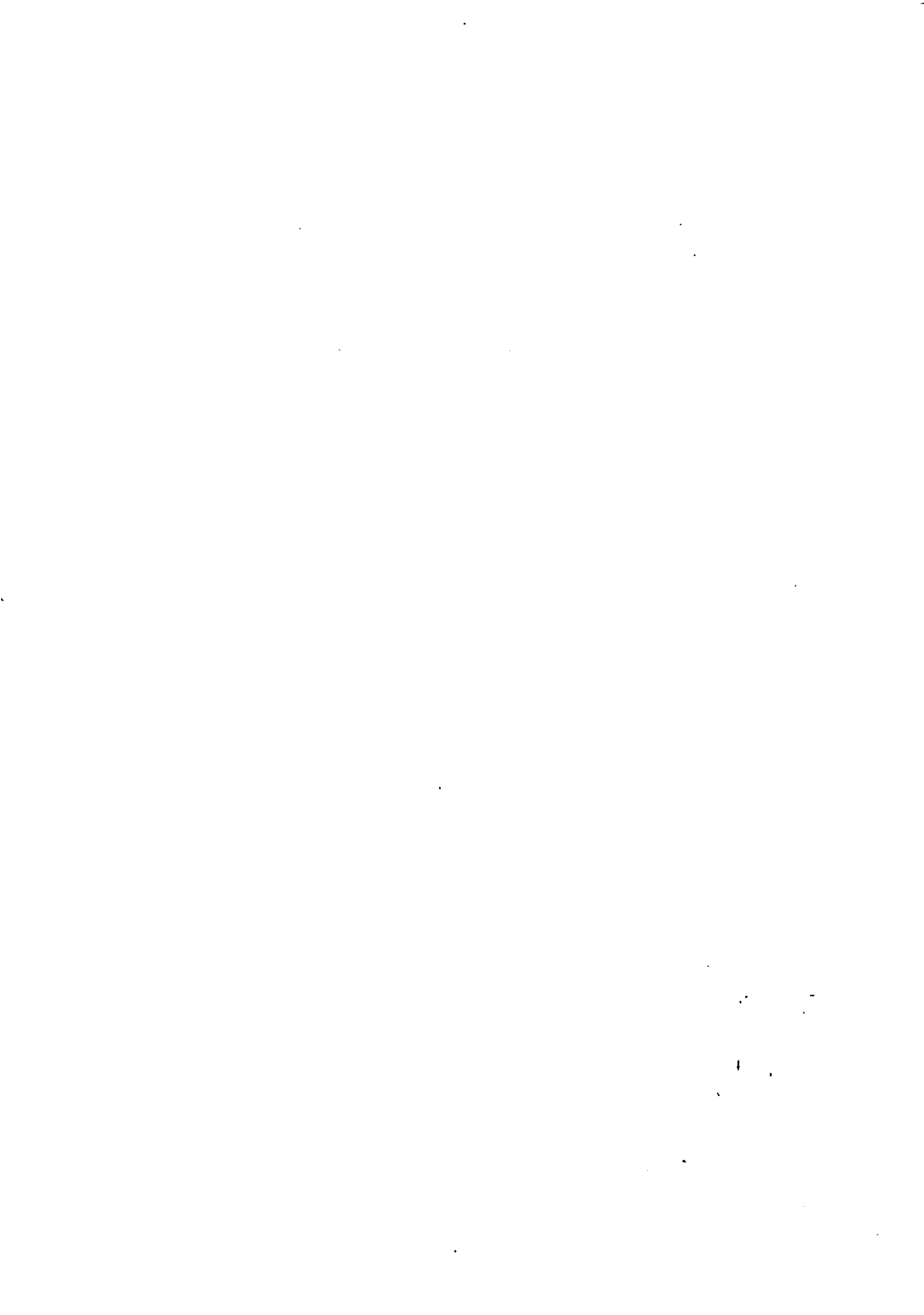





**Assunto:** ATA DE CLASSIFICAÇÃO E JULGAMENTO CONCORRÊNCIA 20-2020

**De:** St. Licitações - Div. Compras - Pref. J. Monlevade <licitacoes@pmjm.mg.gov.br>

**Data:** 03/11/2020 15:11

**Para:** Geometal Engenharia <geometalengenharia@gmail.com>,   
talesaugustodias@terra.com.br

Prezados,

Segue anexo a Ata de Classificação e Julgamento da Concorrência 20-2020.

Conforme constante em Ata, o prazo de interposição de recursos quanto a fase de Propostas é do dia 04/11/2020 até o dia 10/11/2020 às 17h.

Atenciosamente,

Comissão Permanente de Licitação

Município de João Monlevade.

— Anexos: —

ATA CLASSIFICAÇÃO E JULGAMENTO CONCORRÊNCIA 20-2020.pdf

59,6KB

