NOTAS:
- A DECIDA DO DRENO DEVERÁ SER DO TIPO MANGUEIRA TRANSLÚCIDA DE 1/2 X 2" E DEVERÁ SAIR DA UNIDADE EVAPORADORA (PASSANDO PELA FORRO) E IR ATÉ UMA ALTURA DE 20 CM DO CHÃO NA PAREDE EXTERNA.
- A FIXAÇÃO DAS CANALETAS NA PAREDE (POR DENTRO DO FORRO DE GESSO) SÉ DARA POR MÃO FRANCESA;
- TODAS AS CANALETAS SERÃO DE PVC CB-08;
- SERÁ ADOTADO O SISTEMA SPLIT 1X1
- A LOCAÇÃO DAS UNIDADES EXTERNAS SERÃO FIXADA EM SUPORTES METÁLICOS A UMA ALTURA DE 2,00 (AO LADO DAS UNIDADES EXISTENTES)

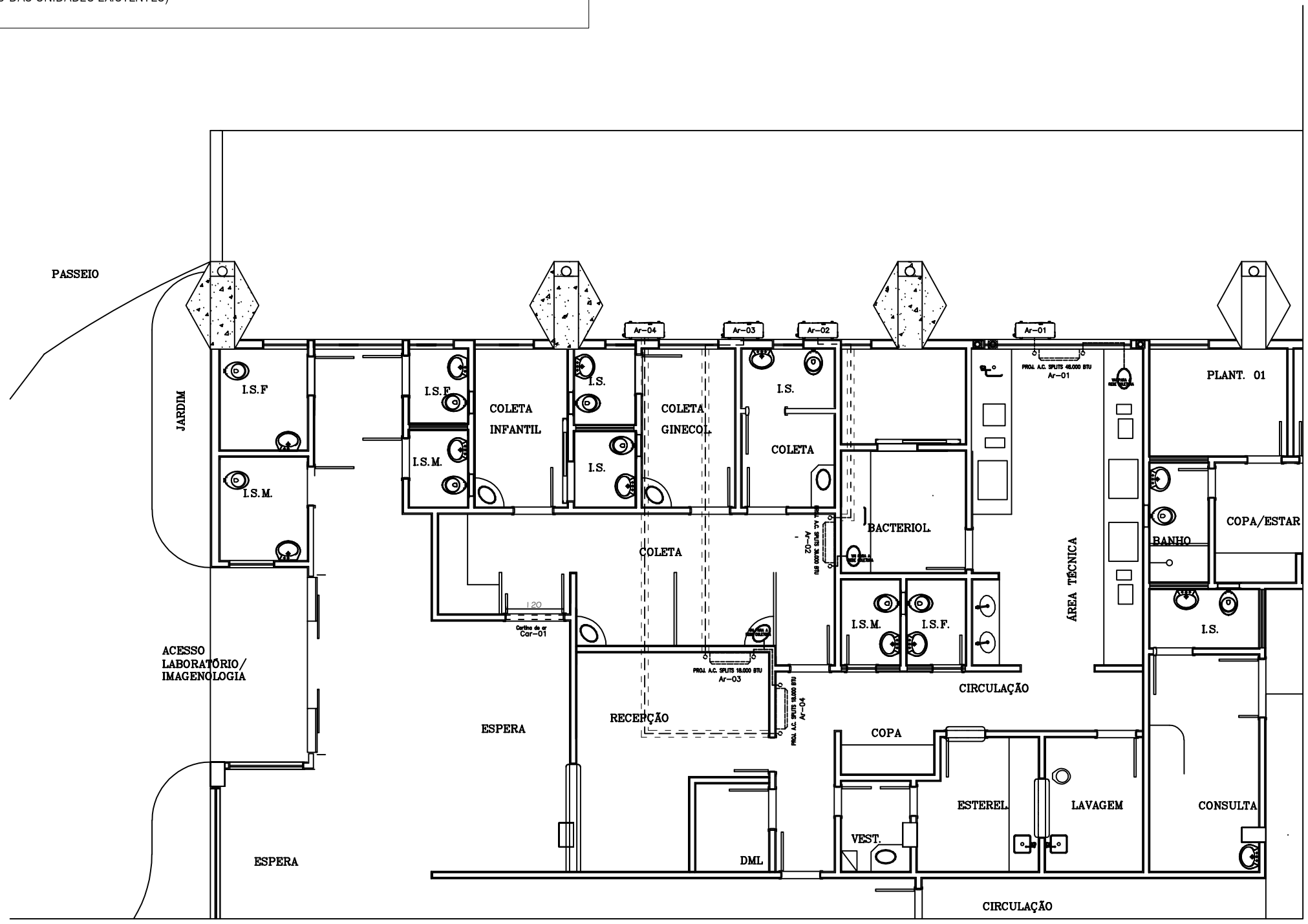

Planta Baixa - Corte

LEGENDA	
	CALHA DE PVC CB-80 8,5X7,5
	LINHAS FRIGORÍGENAS
	REDE COLETORA
	RALO
SOBE	CIRCUITO QUE SOBE PAREDE
DESCE	CIRCUITO QUE DESCE PAREDE
	TOMADA DE AR EXTERNA
	CORTINA DE AR

Prefeitura Municipal de João Monlevade
Secretaria Municipal de Obras

PREFEITO: LAÉRCIO RIBEIRO
SECRETÁRIO: EDUARDO BASTOS
PROC:
TITULO: PROJETO DE CLIMATIZAÇÃO
USO: Público / Saúde
ZONA:
ENDEREÇO: Avenida Getúlio Vargas, Nº 2640, bairro Belmonte
ÁREA TERRENO:
ÁREA CONSTRUIDA: 222,36 m²
PROPR: Prefeitura Municipal de João Monlevade Secretaria Mun. de Saúde
TAXA OCUPAÇÃO: ---
COEFICIENTE APROVEITAMENTO: ---
R.T.: Jean Karlos de Souza Candeia
DESENHO: Jean Candeia
DATA: Maio / 21
FOLHA: Única