



CRENCIAMENTO

A empresa K C ABREU AZEVEDO CASTRO - ME, inscrita no CNPJ sob o nº 24.295.837/0001-73, sediada à Rua Trinta e Cinco, nº 50, Bairro Belvedere, Cidade de Coronel Fabriciano/MG, por seu representante legal Karla Christian Abreu Azevedo Castro, pelo presente instrumento particular de Procuração, nomeia e constitui seu bastante procurador, o Sr. Ricardo Lacerda, portador da Cédula de Identidade n.º MG 11.450.751 expedida pela Secretaria de Segurança Pública de Minas Gerais, com CPF n.º 054.082.666-39, brasileiro, com poderes especiais e específicos para prestar esclarecimentos, firmar compromisso e obrigações, tomar decisões, receber e dar quitação, renunciar ao direito de recurso, negociar preços, formular ofertas e lances verbais, assinar propostas, declarações, certidões, contratos, realizar visita técnica, bem como praticar os atos necessários aos legítimos interesses do outorgante.

Este instrumento é para fins de participação no Processo Licitatório sob modalidade de Concorrência nº008/2020, formulada pelo Município de João Monlevade/MG.

Coronel Fabriciano, 27 de julho de 2020.

24.295.837/0001-73

KC ABREU AZEVEDO CASTRO - ME

RUA TRINTA E CINCO, Nº 50
BAIRRO BELVEDERE - CEP 35.170-191
CORONEL FABRICIANO - MG

2º Ofício
K C ABREU AZEVEDO CASTRO - ME

Karla Christian Abreu Azevedo Castro

CPF Nº : 031.026.016-77

Diretora

Stamp: POTER JUDICIAL - T.J.M.S. - CORRELADORIA GERAL DE JUSTIÇA
2º Tabellionato de Notas de Coronel Fabriciano - MG
Reconheço, por autenticidade, a(s) assinatura(s) de KARLA CHRISTIAN ABREU AZEVEDO CASTRO em testemunho da verdade.
Coronel Fabriciano, 27/07/2020 09:32:07 31109
SELO DE CONSULTA: DVI37089
CÓDIGO DE SEGURANÇA: 8338.3056.2236.0827
Quantidade de atos praticados: 01
Ato(s) praticado(s) por: José Teixeira de Almeida Júnior - Tabellão Matrícula
Emol: R\$5,48 TFJ: R\$1,70 Total: R\$7,18 - R\$5: R\$0,29
Consulta e validação deste selo no site: https://spsos.tjmg.jus.br
Nº DA ETIQUETA: AANS14265



1. The first part of the document
describes the general situation
of the country and the
main objectives of the
policy.



Ministério da Indústria, Comércio Exterior e Serviços
Secretaria Especial da Micro e Pequena Empresa
Departamento de Registro Empresarial e Integração
Secretaria de Estado da Fazenda de Minas Gerais

Nº DO PROTOCOLO (Uso da Junta Comercial)



NIRE (da sede ou filial, quando a sede for em outra UF)

31111476505

Código de Natureza Jurídica

2135

Nº de Matrícula do Agente Auxiliar do Comércio

1 - REQUERIMENTO

ILMO(A). SR.(A) PRESIDENTE DA Junta Comercial do Estado de Minas Gerais

Nome: K.C. ABREU AZEVEDO CASTRO - ME
(da Empresa ou do Agente Auxiliar do Comércio)

Nº FCN/REMP



J183500487674

requer a V.Sª o deferimento do seguinte ato:

Nº DE VIAS DO ATO 002
CÓDIGO DO EVENTO 2247
QTDE 1
DESCRIÇÃO DO ATO / EVENTO ALTERACAO DE CAPITAL SOCIAL

Nº DE VIAS DO ATO	CÓDIGO DO EVENTO	QTDE	DESCRIÇÃO DO ATO / EVENTO
1	002		ALTERACAO
	2247	1	ALTERACAO DE CAPITAL SOCIAL

CORONEL FABRICIANO

Local

31 Janeiro 2018

Data

Representante Legal da Empresa / Agente Auxiliar do Comércio:

Nome: _____

Assinatura: _____

Telefone de Contato: _____

2 - USO DA JUNTA COMERCIAL

DECISÃO SINGULAR

DECISÃO COLEGIADA

Nome(s) Empresarial(ais) igual(ais) ou semelhante(s):

SIM

SIM

Processo em Ordem À decisão

_____/_____/_____
Data

NÃO

_____/_____/_____
Data

Responsável

NÃO

_____/_____/_____
Data

Responsável

Responsável

DECISÃO SINGULAR

Processo em exigência. (Vide despacho em folha anexa)

Processo deferido. Publique-se e archive-se.

Processo indeferido. Publique-se.

2ª Exigência

3ª Exigência

4ª Exigência

5ª Exigência

_____/_____/_____
Data

Responsável

DECISÃO COLEGIADA

Processo em exigência. (Vide despacho em folha anexa)

Processo deferido. Publique-se e archive-se.

Processo indeferido. Publique-se.

2ª Exigência

3ª Exigência

4ª Exigência

5ª Exigência

_____/_____/_____
Data

Vogal

Vogal

Vogal

Presidente da _____ Turma

OBSERVAÇÕES

[Handwritten signature]

[Handwritten signature]

[Handwritten signature]

[Handwritten signature]

[Handwritten signature]



Junta Comercial do Estado de Minas Gerais
Certifico registro sob o nº 6497698 em 05/02/2018 da Empresa K C ABREU AZEVEDO CASTRO - ME, Nire 31111476505 e protocolo 180826336/31/01/2018. Autenticação: 32AAE7195BC764997870A9D4E1EEBE990231FD. Marinely de Paula Bomfim - Secretária-Geral. Para validar este documento, acesse <http://www.jucemg.mg.gov.br> e informe nº do protocolo 18/082.633-6 e o código de segurança 7xTy Esta cópia foi autenticada digitalmente e assinada em 06/02/2018 por Marinely de Paula Bomfim - Secretária-Geral.





JUNTA COMERCIAL DO ESTADO DE MINAS GERAIS

Registro Digital



Capa de Processo

Identificação do Processo		
Número do Protocolo	Número do Processo Módulo Integrador	Data
18/082.633-6	J183500487674	31/01/2018

Identificação do(s) Assinante(s)	
CPF	Nome
031.026.016-77	KARLA CHRISTIAN ABREU AZEVEDO CASTRO

Junta Comercial do Estado de Minas Gerais

[Handwritten signatures and marks]

Página 1 de 1



Junta Comercial do Estado de Minas Gerais

Certifico registro sob o nº 6497698 em 05/02/2018 da Empresa K C ABREU AZEVEDO CASTRO - ME, Nire 31111476505 e protocolo 180826336 - 31/01/2018. Autenticação: 32AAE7195BC764997870A9D4E1EEBE990231FD. Marinely de Paula Bomfim - Secretária-Geral. Para validar este documento, acesse <http://www.jucemg.mg.gov.br> e informe nº do protocolo 18/082.633-6 e o código de segurança 7xTy Esta cópia foi autenticada digitalmente e assinada em 06/02/2018 por Marinely de Paula Bomfim - Secretária-Geral.

[Handwritten signature]
SECRETARIA GERAL

pág. 2/6





NÚMERO DE IDENTIFICAÇÃO DO REGISTRO DE EMPRESA - NIRE DA SEDE 3111147650-5		NIRE DA FILIAL (preencher somente se ato referente a filial)			
NOME DO EMPRESÁRIO (completo sem abreviaturas) KARLA CHRISTIAN ABREU AZEVEDO CASTRO					
NACIONALIDADE BRASILEIRA			ESTADO CIVIL CASADO		
SEXO M <input type="checkbox"/> F <input checked="" type="checkbox"/>		REGIME DE BENS (se casado) COMUNHAO PARCIAL			
FILIAÇÃO CELIO EDSON ALVES DE AZEVEDO			(mãe) TEREZA CELMA ARAUJO A.AZEVEDO		
NASCIDO EM (data de nascimento) 16/12/1976		IDENTIDADE (número) MG-7.981.742	Orgão Emissor SSP	UF MG	CPF (número) 031.026.016-77
EMANCIPADO POR (forma de emancipação somente no caso de menor)					
DOMICILIADO NA (LOGRADOURO rua, av, etc.) RUA R PALMEIRAS				NÚMERO 211	
COMPLEMENTO			BAIRRO / DISTRITO LIMOEIRO		CEP 35181672
MUNICÍPIO TIMOTEO				UF MG	
Declaro que a atividade se					
<input type="checkbox"/> ENQUADRA		Porte		<input checked="" type="checkbox"/> MICROEMPRESA - ME	
<input type="checkbox"/> REENQUADRA				<input type="checkbox"/> EMPRESA DE PEQUENO PORTE - EPP	
<input type="checkbox"/> DESENQUADRA					
nos termos da Lei Complementar nº 123, de 14 de dezembro de 2006					
Declaro, sob as penas da lei, inclusive que são verdadeiras todas as informações prestadas neste instrumento e quanto ao disposto no artigo 299 do Código Penal, não estar impedido de exercer atividade empresária, não possuir outro registro de empresário e requer à Junta Comercial do Estado de Minas Gerais:					
ATO 002	DESCRIÇÃO DO ATO ALTERACAO	EVENTO 2247	DESCRIÇÃO DO EVENTO ALTERACAO DE CAPITAL SOCIAL		
EVENTO	DESCRIÇÃO DO EVENTO	EVENTO	DESCRIÇÃO DO EVENTO		
NOME EMPRESARIAL K C ABREU AZEVEDO CASTRO - ME					
LOGRADOURO (rua, av, etc.) RUA TRINTA E CINCO				NÚMERO 50	
COMPLEMENTO			BAIRRO / DISTRITO BELVEDERE		CEP 35170191
MUNICÍPIO CORONEL FABRICIANO		UF MG	PAÍS BRASIL	CORREIO ELETRÔNICO (E-MAIL) GESTAC@GESTAC.COM.BR	
VALOR DO CAPITAL - R\$ 500.000,00	VALOR DO CAPITAL (por extenso) QUINHENTOS MIL REAIS				
CÓDIGO DE ATIVIDADE ECONÔMICA (CNAE) Atividade principal 4330499 Atividades secundárias 4399199	DESCRIÇÃO DO OBJETO PRESTACAO DE SERVICOS DE EMPREITADA DE OBRAS NA CONSTRUCAO CIVIL TAIS COMO, OBRAS DE ACABAMENTO, ALVENARIA, DRENAGEM, TERRAPLENAGEM E PAVIMENTACAO.				
DATA DE INÍCIO DAS ATIVIDADES 07/03/2016	NÚMERO DE INSCRIÇÃO NO CNPJ 24.295.837/0001-73	TRANSFERÊNCIA DE SEDE OU DE FILIAL DE OUTRA UF NIRE anterior		UF	USO DA JUNTA COMERCIAL DEPENDENTE DE AUTORIZAÇÃO GOVERNAMENTAL <input type="checkbox"/> 1 - SIM <input type="checkbox"/> 2 - NÃO
ASSINATURA DA FIRMA PELO EMPRESÁRIO (ou pelo representante/assalstente/gerente) (campo de preenchimento facultativo)					
DATA DA ASSINATURA 22/12/2017	ASSINATURA DO EMPRESÁRIO				
PARA USO EXCLUSIVO DA JUNTA COMERCIAL					
DEFERIDO. PUBLIQUE-SE E ARQUIVE-SE.		AUTENTICAÇÃO AUTENTICAÇÃO DIGITAL, NOS TERMOS DO DISPOSTO NO § 3º DO ART. 4º DA IN-DREI 03/2013, EVIDENCIADA EM RODAPÉ, APÓS A APROVAÇÃO DO ATO			

MÓDULO INTEGRADOR: J183500487674



MG13573335





JUNTA COMERCIAL DO ESTADO DE MINAS GERAIS

Registro Digital



Documento Principal

Identificação do Processo		
Número do Protocolo	Número do Processo Módulo Integrador	Data
18/082.633-6	J183500487674	31/01/2018

Identificação do(s) Assinante(s)	
CPF	Nome
031.026.016-77	KARLA CHRISTIAN ABREU AZEVEDO CASTRO

Junta Comercial do Estado de Minas Gerais

Handwritten signatures and initials: 417, [initials], [signature], [signature], [signature]

Página 1 de 1



Junta Comercial do Estado de Minas Gerais
 Certifico registro sob o nº 6497698 em 05/02/2018 da Empresa K C ABREU AZEVEDO CASTRO - ME, Nire 31111476505 e protocolo 180826336 - 31/01/2018. Autenticação: 32AAE7195BC764997870A9D4E1EEBE990231FD. Marinely de Paula Bomfim - Secretária-Geral. Para validar este documento, acesse <http://www.jucemg.mg.gov.br> e informe nº do protocolo 18/082.633-6 e o código de segurança 7xTy Esta cópia foi autenticada digitalmente e assinada em 06/02/2018 por Marinely de Paula Bomfim - Secretária-Geral.

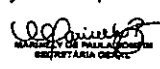



Ministério da Indústria, Comércio Exterior e Serviços
 Secretaria Especial da Micro e Pequena Empresa
 Departamento de Registro Empresarial e Integração
 Secretaria de Estado da Fazenda de Minas Gerais
 Junta Comercial do Estado de Minas Gerais



TERMO DE AUTENTICAÇÃO - REGISTRO DIGITAL

Certifico que o ato, assinado digitalmente, da empresa K C ABREU AZEVEDO CASTRO - ME, de nire 3111147650-5 e protocolado sob o número 18/082.633-6 em 31/01/2018, encontra-se registrado na Junta Comercial sob o número 6497698, em 05/02/2018. O ato foi deferido digitalmente pelo examinador Fabiola Maria de Assis.

Assina o registro, mediante certificado digital, a Secretária-Geral, Marinely de Paula Bomfim. Para sua validação, deverá ser acessado o sitio eletrônico do Portal de Serviços / Validar Documentos (<https://portalservicos.jucemg.mg.gov.br/Portal/pages/imagemProcesso/viaUnica.jsf>) e informar o número de protocolo e chave de segurança.

Capa de Processo

Assinante(s)	
CPF	Nome
031.026.016-77	KARLA CHRISTIAN ABREU AZEVEDO CASTRO

Documento Principal

Assinante(s)	
CPF	Nome
031.026.016-77	KARLA CHRISTIAN ABREU AZEVEDO CASTRO

Belo Horizonte. Segunda-feira, 05 de Fevereiro de 2018

Marinely de Paula Bomfim: 873.638.956-00

(Handwritten signatures and initials)

Página 1 de 1



Junta Comercial do Estado de Minas Gerais

Certifico registro sob o nº 6497698 em 05/02/2018 da Empresa K C ABREU AZEVEDO CASTRO - ME, Nire 31111476505 e protocolo 180826336 - 31/01/2018. Autenticação: 32AAE7195BC764997870A9D4E1EEBE990231FD. Marinely de Paula Bomfim - Secretária-Geral. Para validar este documento, acesse <http://www.jucemg.mg.gov.br> e informe nº do protocolo 18/082.633-6 e o código de segurança 7xTy Esta cópia foi autenticada digitalmente e assinada em 06/02/2018 por Marinely de Paula Bomfim - Secretária-Geral.





JUNTA COMERCIAL DO ESTADO DE MINAS GERAIS
Registro Digital



O ato foi deferido e assinado digitalmente por :

Identificação do(s) Assinante(s)	
CPF	Nome
054.683.266-04	FABIOLA MARIA DE ASSIS
873.638.956-00	MARINELY DE PAULA BOMFIM

Junta Comercial do Estado de Minas Gerais

L17

(Assinaturas manuscritas)

Belo Horizonte. Segunda-feira, 05 de Fevereiro de 2018



Junta Comercial do Estado de Minas Gerais

Certifico registro sob o nº 6497698 em 05/02/2018 da Empresa K C ABREU AZEVEDO CASTRO - ME, Nire 31111476505 e protocolo 180826336 - 31/01/2018. Autenticação: 32AAE7195BC764997870A9D4E1EEBE990231FD. Marinely de Paula Bomfim - Secretária-Geral. Para validar este documento, acesse <http://www.jucemg.mg.gov.br> e informe nº do protocolo 18/082.633-6 e o código de segurança 7xTy Esta cópia foi autenticada digitalmente e assinada em 06/02/2018 por Marinely de Paula Bomfim - Secretária-Geral.

(Assinatura)
SECRETARIA GERAL

K C ABREU AZEVEDO CASTRO - ME



PREFEITURA MUNICIPAL DE JOÃO MONLEVADE/MG

CONCORRÊNCIA Nº 008/2020

**DECLARAÇÃO PARA MICROEMPRESA (ME) E EMPRESA DE PEQUENO PORTE
(EPP)**

Declaro, para fins legais, que a KC ABREU AZEVEDO CASTRO - ME, inscrita no CNPJ nº. 24.295.837/0001-73, sediada à Rua Trinta e Cinco, nº. 50, Bairro Belvedere, na cidade de Coronel Fabriciano/MG, que é Microempresa (ME) nos termos da legislação vigente, pretendendo exercer o direito de preferência na forma da Lei Complementar nº. 123/2006 e que, não existe nenhum dos impedimentos previstos nos incisos do § 4º do Artigo 3º da LC 123/06.

Coronel Fabriciano, 27 de julho de 2020.

K C ABREU AZEVEDO CASTRO - ME

Karla Christian Abreu Azevedo Castro

CPF Nº : 031.026.016-77

Diretora

Rua Trinta e Cinco, nº 50, Belvedere, Coronel Fabriciano, Minas Gerais





Certidão Simplificada

Certificamos que as informações abaixo constam dos documentos arquivados nesta Junta Comercial e são vigentes na data de sua expedição.

Nome Empresarial: K C ABREU AZEVEDO CASTRO - ME		Natureza Jurídica: EMPRESARIO	
Número de Identificação do Registro de Empresas - NIRE 3111147650-5	CNPJ 24.295.837/0001-73	Data de Arquivamento do Ato Constitutivo 02/03/2016	Data de Início de Atividade 07/03/2016
Endereço Completo: RUA TRINTA E CINCO 50 - BAIRRO BELVEDERE CEP: 35170-191 - CORONEL FABRICIANO/MG			
Objeto Social: PRESTACAO DE SERVICOS DE EMPREITADA DE OBRAS NA CONSTRUCAO CIVIL TAIS COMO OBRAS DE ACABAMENTO, ALVENARIA, DRENAGEM, TERRAPLENAGEM E PAVIMENTACAO.			
Capital: R\$ 500.000,00 QUINHENTOS MIL REAIS		Microempresa ou Empresa de Pequeno Porte MICRO EMPRESA (Lei Complementar nº123/06)	
Status: xxxxxx		Situação: ATIVA	
Último Arquivamento: 05/02/2018		Número: 6497698	
Ato 002 - ALTERACAO			
Evento(s) 2247 - ALTERACAO DE CAPITAL SOCIAL			
Filial(ais) nesta Unidade da Federação ou fora dela			
Nire	CNPJ	Endereço	
Nome do Empresário: KARLA CHRISTIAN ABREU AZEVEDO CASTRO			
Identidade: MG-7.981.742		CPF: 031.026.016-77	
Estado Civil: Casado		Regime de Bens: Comunhao Parcial	
NADA MAIS#			

Belo Horizonte, 27 de Maio de 2020 11:55

MARINELY DE PAULA BOMFIM
SECRETÁRIA GERAL

ESTADO DE MINAS GERAIS

Certidão Simplificada Digital emitida pela JUNTA COMERCIAL DO ESTADO DE MINAS GERAIS e certificada digitalmente. Se desejar confirmar a autenticidade desta certidão, acesse o site da JUCEMG (<http://www.jucemg.mg.gov.br>) e clique em validar certidão. A certidão pode ser validada de duas formas:

- 1) Validação por envio de arquivo (upload)
- 2) Validação visual (digite o nº C200001056639 e visualize a certidão)



20/306.459-3

Junta Comercial do Estado de Minas Gerais

(Handwritten signatures and marks)

MG-7.981.742 04/10/2007
 KARLA CHRISTIAN ABREU AZEVEDO
 CASTRO
 CELIO EDSON ALVES DE AZEVEDO
 TEREZA CELMA ARAUJO A. AZEVEDO
 TIMOTEO-MG 16/12/1976
 CAS. LV-1B FL-32
 TIMOTEO-MG
 031026016-77
 PII-1271 3 VIA

PREFEITURA MUNICIPAL DE JOÃO MONLEVADE
 PII 1271-0

 Prefeitura Municipal
 16/12/76
 João Monlevade

PREFEITURA MUNICIPAL DE JOÃO MONLEVADE
 CONFERE COM O ORIGINAL
 Data 27/07/20
 Ass. nat. / Nome / Matrícula

B f P @
 HB
 [Handwritten signatures and initials]

[Handwritten signature]



MINISTÉRIO DO TRABALHO E EMPREGO

SECRETARIA DE POLÍTICAS PÚBLICAS DE EMPREGO

CARTEIRA DE TRABALHO E PREVIDÊNCIA SOCIAL

PLS/PASEP

133.98040.34-8

NÚMERO

0789610

SÉRIE

002-0

UF

MG

Ricardo Lacerda

ASSINATURA DO TITULAR

COLEGAR DIREITO



02

QUALIFICAÇÃO CIVIL

BRASILEIRO

20/09/1981
NASCIMENTO
NOME: RICARDO LACERDA

LOC. DE NASC.: BELO HORIZONTE - MG

MUNICÍPIO: VICENTE LACERDA

DOC. APRESENTADO: R.G. MG-11.460.761 SSP/MG

ESTADO CIVIL: SOLTEIRO

CPF: 054.092.668-89

CNH: 0362498719

SEÇÃO: 0339

ZONA: 152

RG: MG-11.460.761

T. ELEITOR: 139653240264

LOCAL DA EMISSÃO: SDT/J. DE FORA

EMISSÃO: 14/09/2006

ASSINATURA DO EMISSOR

Antônio Roberto Barnatuci

08

CONTRATO DE TRABALHO

EMPREGADOR: 24.295.837/0001-73
EMPREGADO: K.C. ABREU AZEVEDO CASTRO - ME
ENDEREÇO: RUA ALBERT SCHARLET, Nº 383
CENTRO - CEP. 35.120-038
MUNICÍPIO: CORONEL FABRICIANO - MG
ESP. DO ESTABELECIMENTO: Construção Civil
CARGO: Engenheiro Civil
CBO Nº: 3120101

DATA DE ADMISSÃO: 02 DE Maio DE 2014
REGISTRO Nº: R.S. / FICHA: 5111
REMUNERAÇÃO ESPECIFICADA: R\$ 1.500,00 (Um mil e quinhentos reais)
* Ass. do EMPREGADOR e DO ESTABELECIMENTO

DATA DE SAÍDA: DE DE DE

COM. DISPENSA CD Nº: FCTS Nº DA CONTRA:

PREFEITURA MUNICIPAL DE JOÃO MONLEVADE
CONFERE COM O ORIGINAL
Data: 27.09.20
Assinatura: [Signature] Matrícula

[Handwritten signatures and initials]

K C ABREU AZEVEDO CASTRO
 Protocolo: 16/133.154-8
 001769367

JUCEMG

Nº DO PROTOCOLO (Uso da Junta Comercial)



JUCEMG - UD141
 UD141-MP CEL. FABRICIANO



16/133.154-8

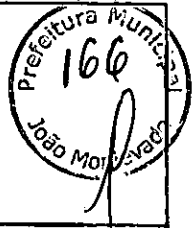

1 - REQUERIMENTO

ILMO(A). SR(A). PRESIDENTE DA JUNTA COMERCIAL DO ESTADO DE MINAS GERAIS

NOME: K C ABREU AZEVEDO CASTRO
 (da Empresa ou do Agente Auxiliar do Comércio)

requer a V.Sª o deferimento do seguinte ato:

Nº FCN/REMP



J161408655770

Nº DE VIAS	CÓDIGO DO ATO	CÓDIGO DO EVENTO	QTDE.	DESCRIÇÃO DO ATO / EVENTO
1	080	-	-	INSCRIÇÃO

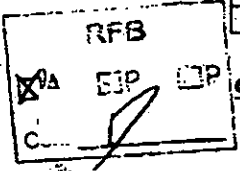

CORONEL FABRICIANO
 Local

Representante Legal da Empresa / Agente Auxiliar do Comércio:

Cartão de Coronel Fabriciano Abreu Azevedo Castro
 Assinatura

Telefone do Contato: 31-3222-6948

26 Fevereiro 2016
 Data

2 - USO DA JUNTA COMERCIAL

DECISÃO SINGULAR DECISÃO COLEGIADA

Nome(s) Empresarial(ais) igual(ais) ou semelhante(s):

<input type="checkbox"/> SIM	<input type="checkbox"/> SIM
_____	_____
_____	_____
<input checked="" type="checkbox"/> NÃO	<input type="checkbox"/> NÃO
_____	_____
_____	_____

Processo em Ordem
 A decisão

 Data

 Responsável

DECISÃO SINGULAR

<input type="checkbox"/> Processo em exigência. (Vide despacho em folha anexa)	2ª Exigência	3ª Exigência	4ª Exigência	5ª Exigência
<input checked="" type="checkbox"/> Processo deferido. Publique-se e archive-se.	<input type="checkbox"/>	<input type="checkbox"/>	<input type="checkbox"/>	<input type="checkbox"/>
<input type="checkbox"/> Processo indeferido. Publique-se.				

02, 03, 2016
 Data
 Daniel de Araújo Lage Pinheiro
 Responsável

DECISÃO COLEGIADA

<input type="checkbox"/> Processo em exigência. (Vide despacho em folha anexa)	2ª Exigência	3ª Exigência	4ª Exigência	5ª Exigência
<input type="checkbox"/> Processo deferido. Publique-se e archive-se.	<input type="checkbox"/>	<input type="checkbox"/>	<input checked="" type="checkbox"/>	<input type="checkbox"/>
<input type="checkbox"/> Processo indeferido. Publique-se.				

 Data

 Vogal

 Vogal

 Vogal

 Presidente da Turma

OBSERVAÇÕES

[Handwritten signatures and notes in the Observações section]

[Handwritten mark]



1º CARTÓRIO DE NOTAS - COMARCA E MUNICÍPIO DE TIMÓTEO
 Rua: Rua dos Andradas, 100 - JARDIM SÃO CARLOS - TIMÓTEO - MG
 CEP: 35.000-000 - Fone: (31) 3333-1111 - Fax: (31) 3333-1111

Reconheço por Autenticidade a(s) firma(s) abaixo:
 KARLA CHRISTIAN ABREU AZEVEDO CASTRO
 Timóteo, 02/03/2016 11:28:28 30754
 Samara de Avila C. S. - Sornelas
 Fc: R\$61,38 Ecol.: R\$4,45 Total: R\$65,83

[Handwritten signature]

1º CARTÓRIO DE NOTAS - COMARCA E MUNICÍPIO DE TIMÓTEO

[Handwritten signatures and initials]



Junta Comercial do Estado de Minas Gerais
 Certifico registro sob o nº 31111476505 em 02/03/2016 da Empresa K C ABREU AZEVEDO CASTRO, Nire 31111476505 e protocolo 161331548 - 02/03/2016. Autenticação: ABD0B345E067531DB7BB0EC3687734AF3960DA, Marinely de Paula Bomfim - Secretária-Geral. Para validar este documento, acesse www.jucemg.mg.gov.br e informe nº do protocolo 16/133.154-8 e o código de segurança Jx7X Esta cópia foi autenticada digitalmente e assinada em 08/03/2016 por Marinely de Paula Bomfim - Secretária-Geral.

[Handwritten signature]
 SECRETARIA GERAL

1. The first part of the document discusses the importance of maintaining accurate records of all transactions and activities. It emphasizes that proper record-keeping is essential for transparency and accountability, particularly in the context of public administration and government operations. This section also highlights the role of technology in streamlining record-keeping processes and reducing the risk of errors or data loss.

2. The second part of the document focuses on the implementation of robust internal controls and risk management frameworks. It outlines the key components of an effective control system, including the establishment of clear policies and procedures, the assignment of responsibilities, and the regular monitoring and evaluation of control effectiveness. This section also addresses the importance of fostering a culture of integrity and ethical behavior within the organization.

3. The third part of the document discusses the need for continuous improvement and innovation in public service delivery. It emphasizes the importance of staying up-to-date with the latest trends and technologies, and the role of leadership in driving change and innovation. This section also highlights the importance of engaging citizens and stakeholders in the decision-making process, and the role of data-driven insights in improving service quality and efficiency.



REQUERIMENTO DE EMPRESÁRIO



NÚMERO DE IDENTIFICAÇÃO DO REGISTRO DE EMPRESA - NIRE DA SEDE		NIRE DA FILIAL (preencher somente se ato referente a filial)	
NOME DO EMPRESÁRIO (completo sem abreviaturas) KARLA CHRISTIAN ABREU AZEVEDO CASTRO			
NACIONALIDADE BRASILEIRA		ESTADO CIVIL CASADO	
SEXO M <input type="checkbox"/> F <input checked="" type="checkbox"/>	REGIME DE BENS (se casado) COMUNHAO PARCIAL		
FILHO DE (pai) CELIO EDSON ALVES DE AZEVEDO		(mãe) TEREZA CELMA ARAUJO A AZEVEDO	
NASCIDO EM (data de nascimento) 16/12/1976	IDENTIDADE (número) MG-7.981.742	Órgão Emissor SSP	CPF (número) 031.026.016-77
EMANCIPADO POR (forma de emancipação somente no caso de menor)			
DOMICILIADO NA (LOGRADOURO rua, av, etc.) RUA VISCONDE DE MAUA			NÚMERO 594
COMPLEMENTO	BAIRRO / DISTRITO CIDADE NOBRE	CEP 35162391	
MUNICÍPIO IPATINGA	UF MG		
declara, sob as penas da lei, não estar impedido de exercer atividade empresária, que não possui outro registro de empresário, e requer à Junta Comercial do ESTADO DE MINAS GERAIS:			
EVENTO	DESCRIÇÃO DO ATO INSCRIÇÃO	EVENTO	DESCRIÇÃO DO EVENTO
EVENTO	DESCRIÇÃO DO EVENTO	EVENTO	DESCRIÇÃO DO EVENTO
NOME EMPRESARIAL K C ABREU AZEVEDO CASTRO			
LOGRADOURO (rua, av, etc.) RUA ALBERT SCHARLET			NÚMERO 383
COMPLEMENTO	BAIRRO / DISTRITO CENTRO	CEP 35170038	
MUNICÍPIO CORONEL FABRICIANO	UF MG	PAÍS BRASIL	CORREIO ELETRÔNICO (E-MAIL) GESTAC@GESTAC.COM.BR
VALOR DO CAPITAL - R\$ 20.000,00	VALOR DO CAPITAL (por extenso) VINTE MIL REAIS		
CÓDIGO DE ATIVIDADE ECONÔMICA (CNAE Fiscal) 4744099	DESCRIÇÃO DO OBJETO SERA O COMERCIO DE BRITA PO DE PEDRA E MATERIAL DE CONSTRUCAO EM GERAL		
DATA DE INÍCIO DAS ATIVIDADES 07/03/2016	NÚMERO DE INSCRIÇÃO NO CNPJ	TRANSFERÊNCIA DE SEDE OU DE FILIAL DE OUTRA UF NIRE anterior	UF
ASSINATURA DA FIRMA PELO EMPRESÁRIO (ou pelo representante/assistente/gerente) K C ABREU AZEVEDO CASTRO			
DATA DA ASSINATURA 17/02/2016	ASSINATURA DO EMPRESÁRIO		
PARA USO EXCLUSIVO DA JUNTA COMERCIAL			
DEFERIDO. PUBLIQUE-SE/E ARQUIVE-SE.	AUTENTICAÇÃO		
Daniel de Araújo Lage Pinheiro Junta de Coronel Fabriciano 08/03/2016	AUTENTICAÇÃO DIGITAL, NOS TERMOS DO DISPOSTO NO § 3º DO ART. 4º DA IN-DREI 03/2013, EVIDENCIADA EM RODAPÉ, APÓS A APROVAÇÃO DO ATO		

MÓDULO INTEGRADOR: 464409955770



MFL5R425237



SECRETARIA GERAL
SECRETARIA DE REGISTRO EMPRESARIAL E INTEGRAÇÃO



K

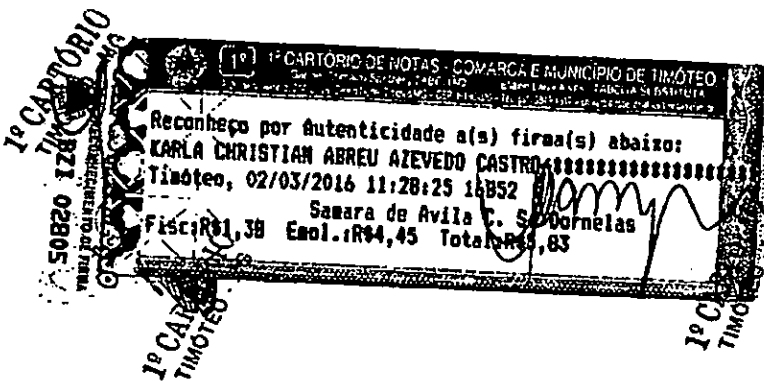

Handwritten signatures and initials on the right side of the page.



Junta Comercial do Estado de Minas Gerais
Certifico registro sob o nº 31111476505 em 02/03/2016 da Empresa K C ABREU AZEVEDO CASTRO, Nire 31111476505 e protocolo 161331548 - 02/03/2016. Autenticação: ABD0B345E067531DB7BB0EC3687734AF3960DA. Marinely de Paula Bomfim - Secretária-Geral. Para validar este documento, acesse www.jucemg.mg.gov.br e informe nº do protocolo 16/133.154-8 e o código de segurança Jx7X Esta cópia foi autenticada digitalmente e assinada em 08/03/2016 por Marinely de Paula Bomfim – Secretária-Geral.

SECRETARIA DE REGISTRO



Secretaria da Micro e Pequena Empresa da Presidência da República
 Secretaria de Racionalização e Simplificação
 Departamento de Registro Empresarial e Integração
 Secretaria de Estado de Desenvolvimento Econômico de Minas Gerais

Nº DO PROTOCOLO (Uso da Junta Comercial)



JUCEMG - UD141
 UD141-MF CEL. FABRICIANO



16/133.155-6



NIRE (da sede ou filial, quando a sede for em outra UF)

Código da Natureza Jurídica

Nº de Matrícula do Agente Auxiliar do Comércio

2135

1 - REQUERIMENTO

ILMO(A). SR(A). PRESIDENTE DA JUNTA COMERCIAL DO ESTADO DE MINAS GERAIS

NOME: **K C ABREU AZEVEDO CASTRO**
 (da Empresa ou do Agente Auxiliar do Comércio)
 requer a V.Sª o deferimento do seguinte ato:

Nº DE VIAS	CÓDIGO DO ATO	CÓDIGO DO EVENTO	QTDE	DESCRIÇÃO DO ATO / EVENTO
1	315			ENQUADRAMENTO DE MICROEMPRESA

CORONEL FABRICIANO
Local

28 Fevereiro 2016
Data

Representante legal da Empresa / Agente Auxiliar do Comércio:

Nome: **Coronel Fabriciano Chustian Abreu Azevedo Castro**
 Assinatura: *[Handwritten Signature]*
 Telefone de Contato: **31-3222-6948**

2 - USO DA JUNTA COMERCIAL

DECISÃO SINGULAR

DECISÃO COLEGIADA

Nome(s) Empresarial(ais) igual(ais) ou semelhante(s):

SIM

SIM

Processo em Ordem
A decisão

NÃO

NÃO

Responsável

DECISÃO SINGULAR

Processo em exigência. (Vide despacho em folha anexa)

Processo deferido. Publique-se e arquivar-se.

Processo indeferido. Publique-se.

2ª Exigência

3ª Exigência

4ª Exigência

5ª Exigência

Daniel de Araújo Lage Pinheiro

UFF de Coronel Fabriciano

Matrícula: 00094

02/03/2016

Data

Responsável



JUNTA COMERCIAL DO ESTADO DE MINAS GERAIS
 CERTIFICO O REGISTRO SOB O NRO: 5710627
 EM 02/03/2016.

JUCEMG

2ª Exigência

3ª Exigência

4ª Exigência

5ª Exigência

Vogal

Vogal

Presidente da Turma

OBSERVAÇÕES

[Handwritten signatures and notes in the Observations section]



Junta Comercial do Estado de Minas Gerais

Certifico registro sob o nº 5710627 em 02/03/2016 da Empresa K C ABREU AZEVEDO CASTRO, Nire 31111476505 e protocolo 161331556 - 02/03/2016. Autenticação: E9234CE11E2D19CD4EB8C822D686CD3805213. Marinely de Paula Bomfim - Secretária-Geral. Para validar este documento, acesse www.jucemg.mg.gov.br e informe nº do protocolo 16/133.155-6 e o código de segurança 5Lj0 Esta cópia foi autenticada digitalmente e assinada em 08/03/2016 por Marinely de Paula Bomfim - Secretária-Geral.

[Handwritten Signature]
 SECRETARIA GERAL



1º CARTÓRIO DE NOTAS - COMARCA E MUNICÍPIO DE TIMÓTEO
(CNPJ nº 08.082.172/0001-00) - Rua da Liberdade, 100 - Centro - Timóteo - MG

Reconheço por Autenticidade a(s) firma(s) abaixo:
KARLA CHRISTIAN ABREU AZEVEDO CASTRO 31111476505
Timóteo, 02/03/2016 11:28:27 26118
Samara de Avila C. S. Dornelas
Fisc: R\$1,38 Emol.: R\$4,45 Total: R\$5,83

1º CARTÓRIO DE NOTAS - COMARCA E MUNICÍPIO DE TIMÓTEO
CNPJ nº 08.082.172/0001-00 - Rua da Liberdade, 100 - Centro - Timóteo - MG

Handwritten signatures and initials:
B @ [Signature] [Signature] [Signature] [Signature]

ATO 315

ENQUADRAMENTO DE MICROEMPRESA (ME)



Ilmo(a). Sr(a). Presidente da Junta Comercial do Estado de Minas Gerais

O Empresário, K C ABREU AZEVEDO CASTRO estabelecido na (o) RUA ALBERT SCHARLET, 383 bairro CENTRO, CORONEL FABRICIANO, MG CEP: 35.170-038, requer a Vossa Senhoria: o arquivamento do presente instrumento e declara, sob as penas da Lei, que se enquadra na condição de MICROEMPRESA, nos termos da Lei Complementar nº 123, de 14/12/2006, e que se enquadra em qualquer das hipóteses de exclusão relacionadas no § 4º do art. 3º da mencionada lei.

CORONEL FABRICIANO - MG, 17 DE FEVEREIRO DE 2016.

Handwritten signature and a stamp that says '1º Cartório' with an arrow pointing to the signature.

KARLA CHRISTIAN ABREU AZEVEDO CASTRO :

1º CARTÓRIO
TIMOTEÓPOLIS - MG

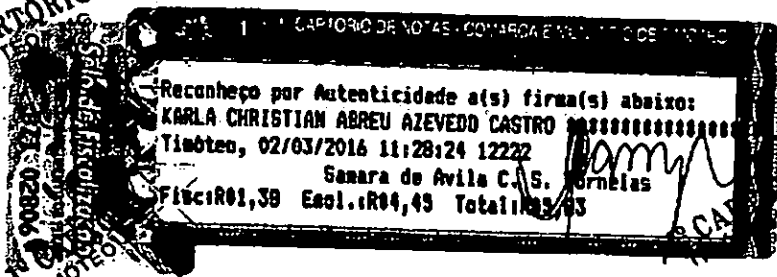

MÓDULO INTEGRADOR: J16140865770 MGS8425237



Junta Comercial do Estado de Minas Gerais
Certifico registro sob o nº 5710627 em 02/03/2016 da Empresa K C ABREU AZEVEDO CASTRO, Nire 31111476505 e protocolo 161331556 - 02/03/2016. Autenticação: E9234CE11E2D19CD4EB8C822D686CD3805213. Marinely de Paula Bomfim - Secretária-Geral. Para validar este documento, acesse www.jucemg.mg.gov.br e informe nº do protocolo 16/133.155-6 e o código de segurança 5Lj0 Esta cópia foi autenticada digitalmente e assinada em 08/03/2016 por Marinely de Paula Bomfim - Secretária-Geral.

Handwritten signature and stamp of the Secretária-Geral.





Secretaria da Micro e Pequena Empresa da Presidência da República
 Secretaria de Racionalização e Simplificação
 Departamento de Registro Empresarial e Integração
 Secretaria de Estado de Desenvolvimento Econômico de Minas Gerais

Nº DO PROTOCOLO (Uso da Junta Comercial)

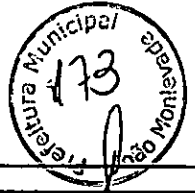

NIRE (da sede ou filial, quando a sede for em outra UF)

31111476505

Código da Natureza Jurídica

2135

Nº de Matrícula do Agente Auxiliar do Comércio

1 - REQUERIMENTO

ILMO(A). SR.(A) PRESIDENTE DA JUNTA COMERCIAL DO ESTADO DE MINAS GERAIS

Nome: **K.C. ABREU AZEVEDO CASTRO - ME**
 (da Empresa ou do Agente Auxiliar do Comércio)

Nº FCN/REMP



J163615553778

requer a V.Sª o deferimento do seguinte ato:

Nº DE VIAS DO ATO CÓDIGO DO ATO CÓDIGO DO EVENTO QTDE DESCRIÇÃO DO ATO / EVENTO

1	002			ALTERACAO
		2244	1	ALTERACAO DE ATIVIDADES ECONOMICAS (PRINCIPAL E SECUNDARIAS)

CORONEL FABRICIANO

Local

28 Julho 2016

Data

Representante Legal da Empresa / Agente Auxiliar do Comércio:

Nome: _____

Assinatura: _____

Teléfono de Contato: _____

2 - USO DA JUNTA COMERCIAL

DECISÃO SINGULAR

DECISÃO COLEGIADA

Nome(s) Empresarial(ais) Igual(ais) ou semelhante(s):

SIM

SIM

Processo em Ordem
A decisão

Data

NÃO ____/____/____
Data Responsável

NÃO ____/____/____
Data Responsável

Responsável

DECISÃO SINGULAR

Processo em vigência. (Vide despacho em folha anexa)

2º Exigência

3º Exigência

4º Exigência

5º Exigência

Processo deferido. Publique-se e archive-se.

Processo indeferido. Publique-se.

Data

Responsável

DECISÃO COLEGIADA

Processo em vigência. (Vide despacho em folha anexa)

2º Exigência

3º Exigência

4º Exigência

5º Exigência

Processo deferido. Publique-se e archive-se.

Processo indeferido. Publique-se.

Data

Vogal

Vogal

Vogal

Presidente da _____ Turma

OBSERVAÇÕES



Junta Comercial do Estado de Minas Gerais

Certifico registro sob o nº 5812046 em 08/08/2016 da Empresa K C ABREU AZEVEDO CASTRO - ME, Nire 31111476505 e protocolo 164865039 - 01/08/2016. Autenticação: 7DBA5951ADE4DBB26C35E6E68E432727F6C5FF6. Marinely de Paula Bomfim - Secretária-Geral. Para validar este documento, acesse www.jucemg.mg.gov.br e informe nº do protocolo 16/486.503-9 e o código de segurança mpjQ. Esta cópia foi autenticada digitalmente e assinada em 08/08/2016 por Marinely de Paula Bomfim - Secretária-Geral.

Marinely de Paula Bomfim
SECRETÁRIA-GERAL





JUNTA COMERCIAL DO ESTADO DE MINAS GERAIS

Registro Digital

Capa de Processo



Identificação do Processo		
Número do Protocolo	Número do Processo Módulo Integrador	Data
16/486.503-9	J163615553776	28/07/2016

Identificação do(s) Assinante(s)	
CPF	Nome
031.026.016-77	KARLA CHRISTIAN ABREU AZEVEDO CASTRO

Junta Comercial do Estado de Minas Gerais

Belo Horizonte. Quinta-feira, 28 de Julho de 2016

Página 1 de 1

(Handwritten signatures and initials)



Junta Comercial do Estado de Minas Gerais

Certifico registro sob o nº 5812046 em 08/08/2016 da Empresa K C ABREU AZEVEDO CASTRO - ME, Nire 31111476505 e protocolo 164865C39 - 01/08/2016. Autenticação: 7DBA5951ADE4DBB26C35E6E68E432727F8C5FF6. Marinely de Paula Bomfim - Secretária-Geral. Para validar este documento, acesse www.jucemg.mg.gov.br e informe nº do protocolo 16/486.503-9 e o código de segurança mpjQ Esta cópia foi autenticada digitalmente e assinada em 08/08/2016 por Marinely de Paula Bomfim - Secretária-Geral.

(Handwritten signature)
SECRETARIA GERAL

pág. 2/6
9/70



NÚMERO DE IDENTIFICAÇÃO DO REGISTRO DE EMPRESA - NIRE DA SEDE 3111147650-5		NIRE DA FILIAL (preencher somente se ato referente a filial)	
NOME DO EMPRESÁRIO (completo sem abreviaturas) KARLA CHRISTIAN ABREU AZEVEDO CASTRO			
NACIONALIDADE BRASILEIRA		ESTADO CIVIL CASADO	
SEXO M <input type="checkbox"/> F <input checked="" type="checkbox"/>	REGIME DE BENS (se casado) COMUNHAO PARCIAL		
FILHO DE (pai) CELIO EDSON ALVES DE AZEVEDO		(mãe) TEREZA CELMA ARAUJO A. AZEVEDO	
NASCIDO EM (data de nascimento) 16/12/1976	IDENTIDADE (número) MG-7.981.742	Órgão Emissor SSP	UF MG
EMANCIPADO POR (forma de emancipação somente no caso de menor)		CPF (número) 031.026.016-77	
DOMICILIADO NA (LOGRADOURO rua, av, etc.) RUA R PALMEIRAS		NÚMERO 211	
COMPLEMENTO	BAIRRO / DISTRITO LIMOEIRO	CEP 35181672	
MUNICÍPIO TIMOTEO	UF MG		
declara, sob as penas da lei, não estar impedido de exercer atividade empresária, que não possui outro registro de empresário, e requer à Junta Comercial do ESTADO DE MINAS GERAIS:			
EVENTO	DESCRIÇÃO DO ATO ALTERACAO	EVENTO 2244	DESCRIÇÃO DO EVENTO ALTERACAO DE ATIVIDADES ECONOMICAS (PRINCIPAL E
EVENTO	DESCRIÇÃO DO EVENTO	EVENTO	DESCRIÇÃO DO EVENTO
NOME EMPRESARIAL K C ABREU AZEVEDO CASTRO - ME			
LOGRADOURO (rua, av, etc.) RUA ALBERT SCHARLET		NÚMERO 383	
COMPLEMENTO	BAIRRO / DISTRITO CENTRO	CEP 35170038	
MUNICÍPIO CORONEL FABRICIANO	UF MG	PAIS BRASIL	CORREIO ELETRÔNICO (E-MAIL) GESTAC@GESTAC.COM.BR
VALOR DO CAPITAL - R\$ 20.000,00	VALOR DO CAPITAL (por extenso) VINTE MIL REAIS		
CÓDIGO DE ATIVIDADE ECONÔMICA (CNAE Fiscal) Atividade principal 4744099 Atividades secundárias 4211101 4399199 4744001 7732201	DESCRIÇÃO DO OBJETO LOCACAO DE MAQUINAS E EQUIPAMENTOS, CONSTRUCAO CIVIL DE VIAS URBANAS, PRACAS, PARQUES, REDES DE ESGOTO CONCRETAGEM DE ESTRUTURAS, FORMAS PARA ARMACOES DE FERRO PARA CONCRETO E ESCORAMENTO, TERRAPLENAGEM, PAVIMENTACAO DE ESTRADAS E VIAS URBANAS, DEMOLICOES, DRENAGEM PLUVIAL, PRESTACAO DE SERVICOS DE CONSULTORIA, PESQUISA, LAVRA, BENEFICIAMENTO E COMERCIALIZACAO DE MINERIO, EXTRAACAO E COMERCIALIZACAO DE PEDRAS E BRITAS, MATERIAL DE CONSTRUCAO EM GERAL, EXECUCAO DE SERVICOS DE LIMPEZA URBANA, VARRICAO, CAPINACAO, ESTRUTURAS DE CIMENTO.		
DATA DE INÍCIO DAS ATIVIDADES 07/03/2016	NÚMERO DE INSCRIÇÃO NO CNPJ 24.295.837/0001-73	TRANSFERÊNCIA DE SEDE OU DE FILIAL DE OUTRA UF NIRE anterior	UF
ASSINATURA DA FIRMA PELO EMPRESÁRIO (ou pelo representante/assistente/gerente)		USO DA JUNTA COMERCIAL DEPENDENTE DE AUTORIZAÇÃO GOVERNAMENTAL <input type="checkbox"/> 1 - SIM <input type="checkbox"/> 2 - NÃO	
DATA DA ASSINATURA 28/08/2016	ASSINATURA DO EMPRESÁRIO		
PARA USO EXCLUSIVO DA JUNTA COMERCIAL			
DEFERIDO. PUBLIQUE-SE E ARQUIVE-SE.	AUTENTICAÇÃO AUTENTICAÇÃO DIGITAL, NOS TERMOS DO DISPOSTO NO § 3º DO ART. 4º DA IN-DREI 03/2013, EVIDENCIADA EM RODAPÉ, APÓS A APROVAÇÃO DO ATO		

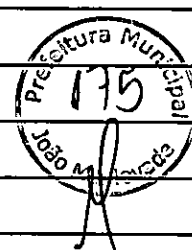

MÓDULO INTEGRADOR: J163615553776



MG28459111



Junta Comercial do Estado de Minas Gerais
Certifico registro sob o nº 5812046 em 08/08/2016 da Empresa K C ABREU AZEVEDO CASTRO - ME, Nire 31111476505 e protocolo 164865039 - 01/08/2016. Autenticação: 7DBA5951ADE4DBB26C35E6E68E432727F6C5FF6. Marinely de Paula Bomfim - Secretária-Geral. Para validar este documento, acesse www.jucemg.mg.gov.br e informe nº do protocolo 16/486.503-9 e o código de segurança mpjQ Esta cópia foi autenticada digitalmente e assinada em 08/08/2016 por Marinely de Paula Bomfim - Secretária-Geral.

SECRETARIA GERAL
SECRETARIA DE RACIONALIZAÇÃO E SIMPLIFICAÇÃO





JUNTA COMERCIAL DO ESTADO DE MINAS GERAIS

Registro Digital

Documento Principal



Identificação do Processo		
Número do Protocolo	Número do Processo Módulo Integrador	Data
16/486.503-9	J163615553776	28/07/2016

Identificação do(s) Assinante(s)	
CPF	Nome
031.026.016-77	KARLA CHRISTIAN ABREU AZEVEDO CASTRO

Junta Comercial do Estado de Minas Gerais

Belo Horizonte, Quinta-feira, 28 de Julho de 2016

Página 1 de 1



Junta Comercial do Estado de Minas Gerais

Certifico registro sob o nº 5812046 em 08/08/2016 da Empresa K C ABREU AZEVEDO CASTRO - ME, Nire 31111476505 e protocolo 164865039 - 01/08/2016. Autenticação: 7DBA5951ADE4DBB26C35E6E68E432727F6C5FF6. Marinely de Paula Bomfim - Secretária-Geral. Para validar este documento, acesse www.jucemg.mg.gov.br e informe nº do protocolo 16/486.503-9 e o código de segurança mpjQ Esta cópia foi autenticada digitalmente e assinada em 08/08/2016 por Marinely de Paula Bomfim – Secretária-Geral.

SECRETARIA GERAL

pág. 4/6

11/70



TERMO DE AUTENTICAÇÃO - REGISTRO DIGITAL

Certifico que o ato, assinado digitalmente, da empresa K C ABREU AZEVEDO CASTRO - ME, de nire 3111147650-5 e protocolado sob o número 16/486.503-9 em 01/08/2016, encontra-se registrado na Jucemg sob o número 5812046, em 08/08/2016. O ato foi deferido digitalmente pelo examinador Glauca Azevedo Ottoni.

Assina o registro, mediante certificado digital, a Secretária-Geral, Marinely de Paula Bomfim. Para sua validação, deverá ser acessado o sitio eletrônico do Portal de Serviços / Validar Documentos (<http://portalservicos.jucemg.mg.gov.br/Portal/pages/ImagemProcesso/viaUnica.jsf>) e informar o número de protocolo e chave de segurança abaixo:

Número de Protocolo	Chave de Segurança
16/486.503-9	mpjQ

Capa de Processo

Assinante(s)	
CPF	Nome
031.026.016-77	KARLA CHRISTIAN ABREU AZEVEDO CASTRO

Documento Principal

Assinante(s)	
CPF	Nome
031.026.016-77	KARLA CHRISTIAN ABREU AZEVEDO CASTRO

Anexo

Assinante(s)	
CPF	Nome
031.026.016-77	KARLA CHRISTIAN ABREU AZEVEDO CASTRO

Belo Horizonte. Segunda-feira, 08 de Agosto de 2016

Marinely de Paula Bomfim: 873.638.956-00

Página 1 de 1





JUNTA COMERCIAL DO ESTADO DE MINAS GERAIS

Registro Digital



O ato foi deferido e assinado digitalmente por :

Identificação do(s) Assinante(s)	
CPF	Nome
070.738.736-12	GLAUCIA AZEVEDO OTTONI
873.638.956-00	MARINELY DE PAULA BOMFIM

Junta Comercial do Estado de Minas Gerais

Belo Horizonte, Segunda-feira, 08 de Agosto de 2016

Assinaturas manuscritas e digitais



Junta Comercial do Estado de Minas Gerais

Certifico registro sob o nº 5812046 em 08/08/2016 da Empresa K C ABREU AZEVEDO CASTRO - ME, Nire 31111476505 e protocolo 164865039 - 01/08/2016. Autenticação: 7DBA5951ADE4DBB26C35E6E68E432727F6C5FF6. Marinely de Paula Bomfim - Secretária-Geral. Para validar este documento, acesse www.jucemg.mg.gov.br e informe nº do protocolo 16/486.503-9 e o código de segurança mpjQ Esta cópia foi autenticada digitalmente e assinada em 08/08/2016 por Marinely de Paula Bomfim – Secretária-Geral.

SECRETARIA GERAL



Secretaria da Micro e Pequena Empresa da Presidência da República
 Secretaria de Racionalização e Simplificação
 Departamento de Registro Empresarial e Integração
 Secretaria de Estado de Desenvolvimento Econômico de Minas Gerais

Nº DO PROTOCOLO (Uso da Junta Comercial)



NIRE (da sede ou filial, quando a sede for em outra UF) 31111476505	Código da Natureza Jurídica 2135	Nº de Matrícula do Agente Auxiliar do Comércio
---	--	--

1 - REQUERIMENTO

ILMO(A). SR.(A) PRESIDENTE DA JUNTA COMERCIAL DO ESTADO DE MINAS GERAIS

Nome: **K C ABREU AZEVEDO CASTRO - ME**
 (da Empresa ou do Agente Auxiliar do Comércio)

Nº FCN/REMP

 J173756900219

requer a V.Sª o deferimento do seguinte ato:

Nº DE VIAS	CÓDIGO DO ATO	CÓDIGO DO EVENTO	QTDE	DESCRIÇÃO DO ATO / EVENTO
1	002			ALTERACAO
		2247	1	ALTERACAO DE CAPITAL SOCIAL
		2211	1	ALTERACAO DE ENDERECO DENTRO DO MESMO MUNICIPIO
		2244	1	ALTERACAO DE ATIVIDADES ECONOMICAS (PRINCIPAL E SECUNDARIAS)
		2015	1	ALTERACAO DE OBJETO SOCIAL

CORONEL FABRICIANO
 Local

9 Maio 2017
 Data

Representante Legal da Empresa / Agente Auxiliar do Comércio:
 Nome: _____
 Assinatura: _____
 Telefone de Contato: _____

2 - USO DA JUNTA COMERCIAL

DECISÃO SINGULAR DECISÃO COLEGIADA

Nome(s) Empresarial(ais) igual(ais) ou semelhante(s):

<input type="checkbox"/> SIM	<input type="checkbox"/> SIM	Processo em Ordem À decisão _____ Data
_____	_____	
<input type="checkbox"/> NÃO	<input type="checkbox"/> NÃO	Responsável
_____/_____/_____ Data	_____/_____/_____ Responsável	_____/_____/_____ Data
_____/_____/_____ Data	_____/_____/_____ Responsável	_____/_____/_____ Data

DECISÃO SINGULAR

<input type="checkbox"/> Processo em vigência. (Vide despacho em folha anexa)	2ª Exigência	3ª Exigência	4ª Exigência	5ª Exigência
<input type="checkbox"/> isso deferido. Publique-se e arquite-se.	<input type="checkbox"/>	<input type="checkbox"/>	<input type="checkbox"/>	<input type="checkbox"/>
<input type="checkbox"/> isso indeferido. Publique-se.			_____/_____/_____ Data	_____/_____/_____ Responsável

DECISÃO COLEGIADA

<input type="checkbox"/> Processo em vigência. (Vide despacho em folha anexa)	2ª Exigência	3ª Exigência	4ª Exigência	5ª Exigência
<input type="checkbox"/> Processo deferido. Publique-se e arquite-se.	<input type="checkbox"/>	<input type="checkbox"/>	<input type="checkbox"/>	<input type="checkbox"/>
<input type="checkbox"/> Processo indeferido. Publique-se.	_____/_____/_____ Data	_____/_____/_____ Vogal	_____/_____/_____ Vogal	_____/_____/_____ Vogal
		Presidente da _____ Turma		

OBSERVAÇÕES

(Handwritten signatures and notes on the right side of the page)



JUNTA COMERCIAL DO ESTADO DE MINAS GERAIS
Registro Digital



Capa de Processo

Identificação do Processo		
Número do Protocolo	Número do Processo Módulo Integrador	Data
17/239.771-5	J173756900219	08/05/2017

Identificação do(s) Assinante(s)	
CPF	Nome
031.026.016-77	KARLA CHRISTIAN ABREU AZEVEDO CASTRO

Junta Comercial do Estado de Minas Gerais



15/70



REQUERIMENTO DE EMPRESÁRIO

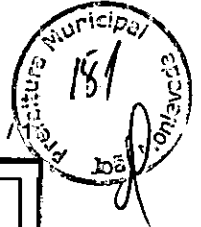

NÚMERO DE IDENTIFICAÇÃO DO REGISTRO DE EMPRESA - NIRE DA SEDE 3111147650-5		NIRE DA FILIAL (preencher somente se este referir-se a filial)	
NOME DO EMPRESÁRIO (completo sem abreviaturas) KARLA CHRISTIAN ABREU AZEVEDO CASTRO			
NACIONALIDADE BRASILEIRA		ESTADO CIVIL CASADO	
SEXO M <input type="checkbox"/> F <input checked="" type="checkbox"/>	REGIME DE BENS (se casado) COMUNHAO PARCIAL		
FILHO DE (pai) CELIO EDSON ALVES DE AZEVEDO	(mãe) TEREZA CELMA ARAUJO A. AZEVEDO		
NASCIDO EM (data de nascimento) 16/12/1976	IDENTIDADE (número) MG-7.981.742	Orgão Emissor SSP	UF MG
CPF (número) 031.026.016-77			
EMANCIPADO POR (forma de emancipação somente no caso de menor)			
DOMICILIADO NA (LÓGRADOURO rua, av, etc.) RUA R PALMEIRAS			NUMERO 211
COMPLEMENTO		BAIRRO / DISTRITO LIMOEIRO	CEP 35181672
MUNICÍPIO TIMOTEO		UF MG	
Declaro, sob as penas da lei, não estar impedido de exercer atividade empresária, que não possui outro registro de empresário, e estar à Junta Comercial do ESTADO DE MINAS GERAIS:			
EVENTO 002	DESCRIÇÃO DO ATO ALTERACAO	EVENTO 2247	DESCRIÇÃO DO EVENTO ALTERACAO DE CAPITAL SOCIAL
EVENTO 2211	DESCRIÇÃO DO EVENTO ALTERACAO DE ENDERECO DENTRO DO MESMO MUNICIPIO	EVENTO 2244	DESCRIÇÃO DO EVENTO ALTERACAO DE ATIVIDADES ECONOMICAS (PRINCIPAL E SECUNDARIAS)
NOME EMPRESARIAL K C ABREU AZEVEDO CASTRO - ME			
LÓGRADOURO (rua, av, etc.) RUA TRINTA E CINCO			NUMERO 50
COMPLEMENTO		BAIRRO / DISTRITO BELVEDERE	CEP 35170191
MUNICÍPIO CORONEL FABRICIANO		UF MG	PAIS BRASIL
CORREIO ELETRÔNICO (E-MAIL) GESTAC@GESTAC.COM.BR			
VALOR DO CAPITAL - R\$ 150.000,00	VALOR DO CAPITAL (por extenso) CENTO E CINQUENTA MIL REAIS		
CÓDIGO DE ATIVIDADE ECONÔMICA (CNAE Fiscal) 4330499 Abreviatura setorial 4399199	DESCRIÇÃO DO OBJETO PRESTACAO DE SERVICOS DE EMPREITADA DE OBRAS NA CONSTRUCAO CIVIL TAIS COMO, OBRAS DE ACABAMENTO, ALVENARIA, DRENAGEM, TERRAPLENAGEM E PAVIMENTACAO.		
DATA DE INÍCIO DAS ATIVIDADES 07/03/2016	NUMERO DE INSCRIÇÃO NO CNPJ 24.295.837/0001-73	TRANSFERÊNCIA DE SEDE OU DE FILIAL DE OUTRA UF NIRE anterior	UF
ASSINATURA DA FIRMA PELO EMPRESÁRIO (ou pelo representante/assistente/gerente)			USO DA JUNTA COMERCIAL DEPENDENTE DE AUTORIZAÇÃO GOVERNAMENTAL <input type="checkbox"/> 1 - SIM <input type="checkbox"/> 2 - NÃO
DATA DA ASSINATURA 09/05/2017	ASSINATURA DO EMPRESÁRIO		
PARA USO EXCLUSIVO DA JUNTA COMERCIAL			
DEFERIDO. PUBLIQUE-SE E ARQUIVE-SE.		AUTENTICAÇÃO	
		AUTENTICAÇÃO DIGITAL, NOS TERMOS DO DISPOSTO NO § 3º DO ART. 4º DA IN-DREI 03/2013, EVIDENCIADA EM RODAPÉ, APÓS A APROVAÇÃO DO ATO	

MÓDULO INTEGRADOR: J173756900219



MG37791895



Junta Comercial do Estado de Minas Gerais

Certifico registro sob o nº 6273874 em 10/05/2017 da Empresa K C ABREU AZEVEDO CASTRO - ME, Nire 31111476505 e protocolo 172397715 - 09/05/2017. Autenticação: D12FB096D5516113CC5DEA7F538269E272D97. Marinely de Paula Bomfim - Secretária-Geral. Para validar este documento, acesse www.jucemg.mg.gov.br e informe nº do protocolo 17/239.771-5 e o código de segurança g5DK Esta cópia foi autenticada digitalmente e assinada em 12/05/2017 por Marinely de Paula Bomfim - Secretária-Geral.

SECRETARIA-GERAL

pág. 3/6

16/70

Junta Comercial do Estado de Minas Gerais



JUNTA COMERCIAL DO ESTADO DE MINAS GERAIS

Registro Digital

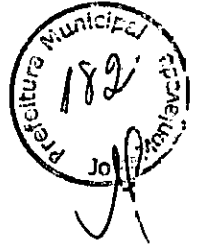

Documento Principal

Identificação do Processo		
Número do Protocolo	Número do Processo Módulo Integrador	Data
17/239.771-5	J173756900219	08/05/2017

Identificação do(s) Assinante(s)	
CPF	Nome
031.026.016-77	KARLA CHRISTIAN ABREU AZEVEDO CASTRO

Página 1 de 1



Junta Comercial do Estado de Minas Gerais

Certifico registro sob o nº 6273874 em 10/05/2017 da Empresa K C ABREU AZEVEDO CASTRO - ME. Nire 31111476505 e protocolo 172397715 - 09/05/2017. Autenticação: D12FB096D5516113CC5DEA7F536269E272D97. Marinely de Paula Bomfim - Secretária-Geral. Para validar este documento, acesse www.jucemg.mg.gov.br e informe nº do protocolo 17/239.771-5 e o código de segurança g5DK Esta cópia foi autenticada digitalmente e assinada em 12/05/2017 por Marinely de Paula Bomfim - Secretária-Geral.



pág. 4/6

17/70



Secretaria de Governo da Presidência da República
 Secretaria Especial da Micro e Pequena Empresa
 Departamento de Registro Empresarial e Integração
 Secretaria de Estado de Desenvolvimento Econômico de Minas Gerais
 Junta Comercial do Estado de Minas Gerais



TERMO DE AUTENTICAÇÃO - REGISTRO DIGITAL

Certifico que o ato, assinado digitalmente, da empresa K C ABREU AZEVEDO CASTRO - ME, de nire 3111147650-5 e protocolado sob o número 17/239.771-5 em 09/05/2017, encontra-se registrado na Jucemg sob o número 6273874, em 10/05/2017. O ato foi deferido digitalmente pelo examinador Regiane Lúcia Araújo.

Assina o registro, mediante certificado digital, a Secretária-Geral, Marinely de Paula Bomfim. Para sua validação, deverá ser acessado o sítio eletrônico do Portal de Serviços / Validar Documentos (<http://portalservicos.jucemg.mg.gov.br/Portal/pages/imagemProcesso/viaUnica.jsf>) e informar o número de protocolo e chave de segurança.

Capa de Processo

Assinante(s)	
CPF	Nome
031.026.016-77	KARLA CHRISTIAN ABREU AZEVEDO CASTRO

Documento Principal

Assinante(s)	
CPF	Nome
031.026.016-77	KARLA CHRISTIAN ABREU AZEVEDO CASTRO

Belo Horizonte. Sexta-feira, 12 de Maio de 2017

Marinely de Paula Bomfim: 873.638.956-00

Página 1 de 1



Junta Comercial do Estado de Minas Gerais

Certifico registro sob o nº 6273874 em 10/05/2017 da Empresa K C ABREU AZEVEDO CASTRO - ME, Nire 31111476505 e protocolo 172397715 - 09/05/2017. Autenticação: D12FB096D5516113CC5DEA7F536269E272D97. Marinely de Paula Bomfim - Secretária-Geral. Para validar este documento, acesse www.jucemg.mg.gov.br e informe nº do protocolo 17/239.771-5 e o código de segurança g5DK Esta cópia foi autenticada digitalmente e assinada em 12/05/2017 por Marinely de Paula Bomfim - Secretária-Geral.

SECRETARIA GERAL

pág. 5/8

(Múltiplas assinaturas manuscritas e rubricas)

07/01

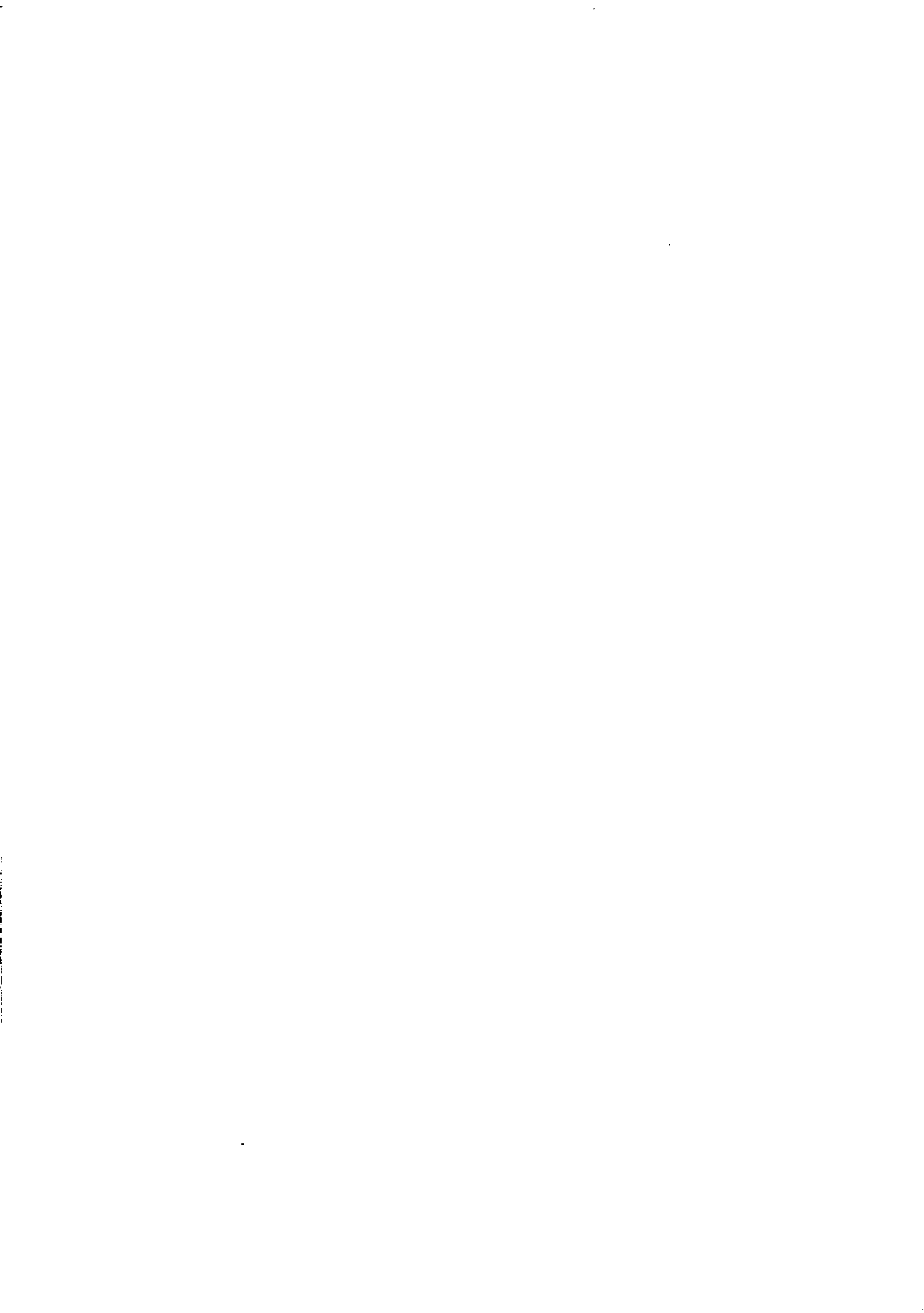

Junta Comercial do Estado de Minas Gerais



JUNTA COMERCIAL DO ESTADO DE MINAS GERAIS

Registro Digital



O ato foi deferido e assinado digitalmente por :

Identificação do(s) Assinante(s)	
CPF	Nome
908.049.456-91	REGIANE LUCIA ARAUJO
873.638.956-00	MARINELY DE PAULA BOMFIM

Belo Horizonte, Sexta-feira, 12 de Maio de 2017



Junta Comercial do Estado de Minas Gerais

Certifico registro sob o nº 6273874 em 10/05/2017 da Empresa K C ABREU AZEVEDO CASTRO - ME, Nire 31111476505 e protocolo 172397715 - 09/05/2017. Autenticação: D12FB096D5516113CC5DEA7F536269E272D97. Marinely de Paula Bomfim - Secretária-Geral. Para validar este documento, acesse www.jucemg.mg.gov.br e informe nº do protocolo 17/239.771-5 e o código de segurança g5DK Esta cópia foi autenticada digitalmente e assinada em 12/05/2017 por Marinely de Paula Bomfim - Secretária-Geral.

SECRETÁRIA-GERAL

pág. 6/6

19/70



Ministério da Indústria, Comércio Exterior e Serviços
Secretaria Especial da Micro e Pequena Empresa
Departamento de Registro Empresarial e Integração
Secretaria de Estado da Fazenda de Minas Gerais

Nº DO PROTOCOLO (Uso da Junta Comercial)

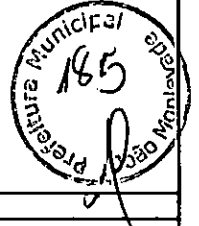

NIRE (da sede ou filial, quando a sede for em outra UF) 31111476505	Código da Natureza Jurídica 2135	Nº de Matrícula do Agente Auxiliar do Comércio
---	--	--

1 - REQUERIMENTO

ILMO(A). SR.(A) PRESIDENTE DA Junta Comercial do Estado de Minas Gerais

Nome: **K.C. ABREU AZEVEDO CASTRO - ME**
(da Empresa ou do Agente Auxiliar do Comércio)



requer a V.Sª o deferimento do seguinte ato:

Nº DE VIAS	CÓDIGO DO ATO	CÓDIGO DO EVENTO	QTDE	DESCRIÇÃO DO ATO / EVENTO
1	002			ALTERACAO
		2247	1	ALTERACAO DE CAPITAL SOCIAL

CORONEL FABRICIANO
Local
31 Janeiro 2018
Data

Representante Legal da Empresa / Agente Auxiliar do Comércio:
Nome: _____
Assinatura: _____
Telefone de Contato: _____

2 - USO DA JUNTA COMERCIAL

DECISÃO SINGULAR DECISÃO COLEGIADA

Nome(s) Empresarial(ais) igual(ais) ou semelhante(s):

<input type="checkbox"/> SIM	<input type="checkbox"/> SIM	Processo em Ordem À decisão	
_____	_____	_____/_____/_____ Data	
_____	_____	_____	
_____	_____	_____	
<input type="checkbox"/> NÃO	<input type="checkbox"/> NÃO	_____	_____
_____/_____/_____ Data	_____/_____/_____ Data	_____	_____
_____	_____	Responsável	

DECISÃO SINGULAR

<input type="checkbox"/> Processo em exigência. (Vide despacho em folha anexa)	2ª Exigência	3ª Exigência	4ª Exigência	5ª Exigência
<input type="checkbox"/> Processo deferido. Publique-se e archive-se.	<input type="checkbox"/>	<input type="checkbox"/>	<input type="checkbox"/>	<input type="checkbox"/>
<input type="checkbox"/> Processo indeferido. Publique-se.				
			_____/_____/_____ Data	_____ Responsável

DECISÃO COLEGIADA

<input type="checkbox"/> Processo em exigência. (Vide despacho em folha anexa)	2ª Exigência	3ª Exigência	4ª Exigência	5ª Exigência
<input type="checkbox"/> Processo deferido. Publique-se e archive-se.	<input type="checkbox"/>	<input type="checkbox"/>	<input type="checkbox"/>	<input type="checkbox"/>
<input type="checkbox"/> Processo indeferido. Publique-se.				
_____/_____/_____ Data	_____ Vogal	_____ Vogal	_____ Vogal	_____ Vogal
	Presidente da _____ Turma			

OBSERVAÇÕES

[Handwritten signatures and notes in the Observações section]



Junta Comercial do Estado de Minas Gerais
Certifico registro sob o nº 6497698 em 05/02/2018 da Empresa K C ABREU AZEVEDO CASTRO - ME, Nire 31111476505 e protocolo 18082336 - 31/01/2018. Autenticação: 32AAE7195BC764997870A9D4E1EEBE990231FD. Marinely de Paula Bomfim - Secretária-Geral. Para validar este documento, acesse <http://www.jucemg.mg.gov.br> e informe nº do protocolo 18/082.633-6 e o código de segurança 7xTy Esta cópia foi autenticada digitalmente e assinada em 06/02/2018 por Marinely de Paula Bomfim - Secretária-Geral.

[Handwritten signature]
SECRETARIA-GERAL



JUNTA COMERCIAL DO ESTADO DE MINAS GERAIS

Registro Digital



Capa de Processo

Identificação do Processo		
Número do Protocolo	Número do Processo Módulo Integrador	Data
18/082.633-6	J183500487674	31/01/2018

Identificação do(s) Assinante(s)	
CPF	Nome
031.026.016-77	KARLA CHRISTIAN ABREU AZEVEDO CASTRO

Junta Comercial do Estado de Minas Gerais

[Handwritten signatures and initials]

Página 1 de 1



Junta Comercial do Estado de Minas Gerais
Certifico registro sob o nº 6497698 em 05/02/2018 da Empresa K C ABREU AZEVEDO CASTRO - ME, Nire 31111476505 e protocolo 180826336 - 31/01/2018. Autenticação: 32AAE7195BC764997870A9D4E1EEBE990231FD. Marinely de Paula Bomfim - Secretária-Geral. Para validar este documento, acesse <http://www.jucemg.mg.gov.br> e informe nº do protocolo 18/082.633-6 e o código de segurança 7xTy Esta cópia foi autenticada digitalmente e assinada em 06/02/2018 por Marinely de Paula Bomfim - Secretária-Geral.



NÚMERO DE IDENTIFICAÇÃO DO REGISTRO DE EMPRESA - NIRE DA SEDE 3111147650-5		NIRE DA FILIAL (preencher somente se ato referente a filial)	
NOME DO EMPRESÁRIO (completo sem abreviaturas) KARLA CHRISTIAN ABREU AZEVEDO CASTRO			
NACIONALIDADE BRASILEIRA		ESTADO CIVIL CASADO	
SEXO M <input type="checkbox"/> F <input checked="" type="checkbox"/>	REGIME DE BENS (se casado) COMUNHAO PARCIAL		
FILIAÇÃO CELIO EDSON ALVES DE AZEVEDO		(mãe) TEREZA CELMA ARAUJO A.AZEVEDO	
NASCIDO EM (data do nascimento) 16/12/1976	IDENTIDADE (número) MG-7.981.742	Órgão Emissor SSP	UF MG
CPF (número) 031.026.016-77			
EMANCIPADO POR (forma de emancipação somente no caso de menor)			
DOMICILIADO NA (LOGRADOURO rua, av, etc.) RUA R PALMEIRAS			NÚMERO 211
COMPLEMENTO		BAIRRO / DISTRITO LIMOEIRO	CEP 35181672
MUNICÍPIO TIMOTEO			UF MG
Declaro que a atividade se			
<input type="checkbox"/> ENQUADRA		Porte	
<input type="checkbox"/> REENQUADRA		<input checked="" type="checkbox"/> MICROEMPRESA - ME	
<input type="checkbox"/> DESENQUADRA		<input type="checkbox"/> EMPRESA DE PEQUENO PORTE - EPP	
nos termos da Lei Complementar nº 123, de 14 de dezembro de 2006			
Declaro, sob as penas da lei, inclusive que são verdadeiras todas as informações prestadas neste instrumento e quanto ao disposto no artigo 299 do Código Penal, não estar impedido de exercer atividade empresária, não possuir outro registro de empresário e requer à Junta Comercial do Estado de Minas Gerais:			
ATO 002	DESCRIÇÃO DO ATO ALTERACAO	EVENTO 2247	DESCRIÇÃO DO EVENTO ALTERACAO DE CAPITAL SOCIAL
EVENTO	DESCRIÇÃO DO EVENTO	EVENTO	DESCRIÇÃO DO EVENTO
NOME EMPRESARIAL K C ABREU AZEVEDO CASTRO - ME			
LOGRADOURO (rua, av, etc.) RUA TRINTA E CINCO			NÚMERO 50
COMPLEMENTO		BAIRRO / DISTRITO BELVEDERE	CEP 35170191
MUNICÍPIO CORONEL FABRICIANO		UF MG	PAÍS BRASIL
CORREIO ELETRÔNICO (E-MAIL) GESTAC@GESTAC.COM.BR			
VALOR DO CAPITAL - R\$ 500.000,00	VALOR DO CAPITAL (por extenso) QUINHENTOS MIL REAIS		
CÓDIGO DE ATIVIDADE ECONÔMICA (CNAE) Atividade principal 4330499 das secundárias 4399199	DESCRIÇÃO DO OBJETO PRESTACAO DE SERVICOS DE EMPREITADA DE OBRAS NA CONSTRUCAO CIVIL TAIS COMO, OBRAS DE ACABAMENTO, ALVENARIA, DRENAGEM, TERRAPLENAGEM E PAVIMENTACAO.		
DATA DE INÍCIO DAS ATIVIDADES 07/03/2016	NÚMERO DE INSCRIÇÃO NO CNPJ 24.295.837/0001-73	TRANSFERÊNCIA DE SEDE OU DE FILIAL DE OUTRA UF NIRE anterior	UF
USO DA JUNTA COMERCIAL DEPENDENTE DE AUTORIZAÇÃO GOVERNAMENTAL <input type="checkbox"/> 1 - SIM <input type="checkbox"/> 2 - NÃO			
ASSINATURA DA FIRMA PELO EMPRESÁRIO (ou pelo representante/assistente/gerente) (campo de preenchimento facultativo)			
DATA DA ASSINATURA 22/12/2017	ASSINATURA DO EMPRESÁRIO		
PARA USO EXCLUSIVO DA JUNTA COMERCIAL			
DEFERIDO. PUBLIQUE-SE E ARQUIVE-SE.		AUTENTICAÇÃO	
		AUTENTICAÇÃO DIGITAL, NOS TERMOS DO DISPOSTO NO § 3º DO ART. 4º DA IN-DREI 03/2013, EVIDENCIADA EM RODAPÉ, APÓS A APROVAÇÃO DO ATO	

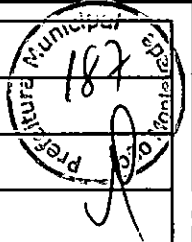

MÓDULO INTEGRADOR: J183500487674



MG13573338



Junta Comercial do Estado de Minas Gerais
Certifico registro sob o nº 6497698 em 05/02/2018 da Empresa K C ABREU AZEVEDO CASTRO - ME, Nire 31111476505 e protocolo 180826338 - 31/01/2018. Autenticação: 32AAE7195BC764997870A9D4E1EEBE990231FD. Marinely de Paula Bomfim - Secretária-Geral. Para validar este documento, acesse <http://www.jucemg.mg.gov.br> e informe nº do protocolo 18/082.633-6 e o código de segurança 7xTy Esta cópia foi autenticada digitalmente e assinada em 06/02/2018 por Marinely de Paula Bomfim - Secretária-Geral.

Autenticação Digital
Protocolo de 18/082.633-6
Espec. 180826338



JUNTA COMERCIAL DO ESTADO DE MINAS GERAIS

Registro Digital

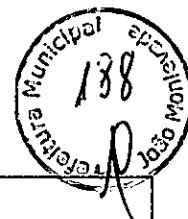

Documento Principal

Identificação do Processo		
Número do Protocolo	Número do Processo Módulo Integrador	Data
18/082.633-6	J183500487674	31/01/2018

Identificação do(s) Assinante(s)	
CPF	Nome
031.026.016-77	KARLA CHRISTIAN ABREU AZEVEDO CASTRO

Junta Comercial do Estado de Minas Gerais

[Handwritten signatures and initials]

Página 1 de 1



Junta Comercial do Estado de Minas Gerais

Certifico registro sob o nº 6497698 em 05/02/2018 da Empresa K C ABREU AZEVEDO CASTRO - ME, Nire 31111476505 e protocolo 180825336 - 31/01/2018. Autenticação: 32AAE7195BC764997870A9D4E1EEBE990231FD. Marinely de Paula Bomfim - Secretária-Geral. Para validar este documento, acesse <http://www.jucemg.mg.gov.br> e informe nº do protocolo 18/082.633-6 e o código de segurança 7xTy Esta cópia foi autenticada digitalmente e assinada em 06/02/2018 por Marinely de Paula Bomfim - Secretária-Geral.

[Handwritten signature]

pág. 4/6

23/70



Ministério da Indústria, Comércio Exterior e Serviços
 Secretaria Especial da Micro e Pequena Empresa
 Departamento de Registro Empresarial e Integração
 Secretaria de Estado da Fazenda de Minas Gerais
 Junta Comercial do Estado de Minas Gerais



TERMO DE AUTENTICAÇÃO - REGISTRO DIGITAL

Certifico que o ato, assinado digitalmente, da empresa K C ABREU AZEVEDO CASTRO - ME, de nire 3111147650-5 e protocolado sob o número 18/082.633-6 em 31/01/2018, encontra-se registrado na Junta Comercial sob o número 6497698, em 05/02/2018. O ato foi deferido digitalmente pelo examinador Fabiola Maria de Assis.

Assina o registro, mediante certificado digital, a Secretária-Geral, Marinely de Paula Bomfim. Para sua validação, deverá ser acessado o sitio eletrônico do Portal de Serviços / Validar Documentos (<https://portalservicos.jucemg.mg.gov.br/Portal/pages/imagemProcesso/viaUnica.jsf>) e informar o número de protocolo e chave de segurança.

Capa de Processo

Assinante(s)	
CPF	Nome
031.026.016-77	KARLA CHRISTIAN ABREU AZEVEDO CASTRO

Documento Principal

Assinante(s)	
CPF	Nome
031.026.016-77	KARLA CHRISTIAN ABREU AZEVEDO CASTRO

Belo Horizonte. Segunda-feira, 05 de Fevereiro de 2018

Marinely de Paula Bomfim: 873.638.956-00

Página 1 de 1



Junta Comercial do Estado de Minas Gerais

Certifico registro sob o nº 6497698 em 05/02/2018 da Empresa K C ABREU AZEVEDO CASTRO - ME, Nire 31111476505 e protocolo 180826336 - 31/01/2018. Autenticação: 32AAE7195BC764997870A9D4E1EEBE990231FD. Marinely de Paula Bomfim - Secretária-Geral. Para validar este documento, acesse <http://www.jucemg.mg.gov.br> e informe nº do protocolo 18/082.633-6 e o código de segurança 7xTy Esta cópia foi autenticada digitalmente e assinada em 06/02/2018 por Marinely de Paula Bomfim - Secretária-Geral.

SECRETARIA DE ESTADO DA FAZENDA DE MINAS GERAIS

pág. 55

24/70



JUNTA COMERCIAL DO ESTADO DE MINAS GERAIS

Registro Digital

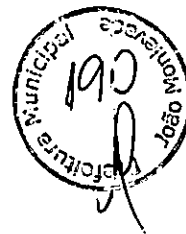

O ato foi deferido e assinado digitalmente por :

Identificação do(s) Assinante(s)	
CPF	Nome
054.683.266-04	FABIOLA MARIA DE ASSIS
873.638.956-00	MARINELY DE PAULA BOMFIM

Junta Comercial do Estado de Minas Gerais

Belo Horizonte. Segunda-feira, 05 de Fevereiro de 2018



Junta Comercial do Estado de Minas Gerais

Certifico registro sob o nº 6497698 em 05/02/2018 da Empresa K C ABREU AZEVEDO CASTRO - ME, Nire 31111476505 e protocolo 180826336 - 31/01/2018. Autenticação: 32AAE7195BC764997870A9D4E1EEBE990231FD. Marinely de Paula Bomfim - Secretária-Geral. Para validar este documento, acesse <http://www.jucemg.mg.gov.br> e informe nº do protocolo 18/082.633-6 e o código de segurança 7xTy Esta cópia foi autenticada digitalmente e assinada em 06/02/2018 por Marinely de Paula Bomfim - Secretária-Geral.

SECRETÁRIA GERAL

pág. 6/6

25/70



MINISTÉRIO DA FAZENDA
Secretaria da Receita Federal do Brasil
Procuradoria-Geral da Fazenda Nacional



**CERTIDÃO POSITIVA COM EFEITOS DE NEGATIVA DE DÉBITOS RELATIVOS AOS TRIBUTOS
FEDERAIS E À DÍVIDA ATIVA DA UNIÃO**

Nome: K C ABREU AZEVEDO CASTRO
CNPJ: 24.295.837/0001-73

Ressalvado o direito de a Fazenda Nacional cobrar e inscrever quaisquer dívidas de responsabilidade do sujeito passivo acima identificado que vierem a ser apuradas, é certificado que:

1. constam débitos administrados pela Secretaria da Receita Federal do Brasil (RFB) com exigibilidade suspensa nos termos do art. 151 da Lei nº 5.172, de 25 de outubro de 1966 - Código Tributário Nacional (CTN), ou objeto de decisão judicial que determina sua desconsideração para fins de certificação da regularidade fiscal, ou ainda não vencidos; e
2. não constam inscrições em Dívida Ativa da União (DAU) na Procuradoria-Geral da Fazenda Nacional (PGFN).

Conforme disposto nos arts. 205 e 206 do CTN, este documento tem os mesmos efeitos da certidão negativa.

Esta certidão é válida para o estabelecimento matriz e suas filiais e, no caso de ente federativo, para todos os órgãos e fundos públicos da administração direta a ele vinculados. Refere-se à situação do sujeito passivo no âmbito da RFB e da PGFN e abrange inclusive as contribuições sociais previstas nas alíneas 'a' a 'd' do parágrafo único do art. 11 da Lei nº 8.212, de 24 de julho de 1991.

A aceitação desta certidão está condicionada à verificação de sua autenticidade na Internet, nos endereços <<http://rfb.gov.br>> ou <<http://www.pgfn.gov.br>>.

Certidão emitida gratuitamente com base na Portaria Conjunta RFB/PGFN nº 1.751, de 2/10/2014.

Emitida às 13:13:49 do dia 20/11/2019 <hora e data de Brasília>.

Válida até 18/05/2020.

Código de controle da certidão: 848D.6241.7FE0.5E42

Qualquer rasura ou emenda invalidará este documento.

[Handwritten signatures and initials]

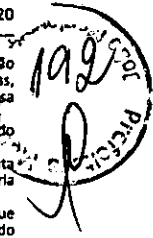

Art. 4º No caso de deferimento do pleito de habilitação definitiva de que trata o § 2º do art. 22 do Decreto nº 5.906, de 2006, cessará a vigência da habilitação provisória e ficarão convalidados seus efeitos.

Art. 5º No caso de indeferimento do pleito de habilitação definitiva de que trata o § 2º do art. 22 do Decreto nº 5.906, de 2006, ou quando da desistência do pedido de habilitação definitiva por parte da pessoa jurídica, antes da sua concessão ou indeferimento, a habilitação provisória perderá seus efeitos e a empresa deverá recolher, no prazo de dez dias do indeferimento do pleito ou desistência do pedido, os tributos relativos ao benefício fiscal fruído, com os acréscimos legais e penalidades aplicáveis para recolhimento espontâneo.

Art. 6º Esta Portaria entra em vigor na data de sua publicação.

GUSTAVO LEIPNITZ ENE

PORTARIA Nº 8.195, DE 23 DE MARÇO DE 2020

Concessão de habilitação provisória para fruição dos benefícios fiscais da Lei nº 8.248, de 23 de outubro de 1991, conforme disposto no § 1º do art. 23-A do Decreto nº 5.906, de 26 de setembro de 2006, que trata da inclusão de produtos novos não abrangidos pela habilitação definitiva em vigor.

O SECRETÁRIO DE DESENVOLVIMENTO DA INDÚSTRIA, COMÉRCIO, SERVIÇOS E INOVAÇÃO, no uso das atribuições que lhe confere o art. 1º da Portaria MDIC nº 267, de 30 de agosto 2013, considerando o disposto na Portaria SDP nº 1, de 18 de setembro de 2013, e o que consta no processo MCTIC nº 01250.004451/2020-99, e no processo ME nº 19687.100594/2020-66, resolve:

Art. 1º Habilitar provisoriamente, nos termos do §1º do art. 23-A do Decreto nº 5.906, de 26 de setembro 2006, a empresa CONSTANTA INDUSTRIAL LTDA., inscrita no Cadastro Nacional da Pessoa Jurídica do Ministério da Fazenda - CNPJ sob o nº 02.358.783/0001-05, à fruição dos benefícios fiscais de que trata a Lei nº 8.248, de 23 de outubro de 1991, mediante a inclusão de produtos novos não abrangidos pela habilitação definitiva em vigor, quando da fabricação dos seguintes produtos e respectivos modelos:

PRODUTO	MODELO
Aparelho para leitura de cartões inteligentes e validação de dados	TDS - V6; TDS - V7

§ 1º Farão jus, provisoriamente, aos incentivos fiscais, nos termos desta Portaria, os acessórios, os sobressalentes, as ferramentas, os manuais de operação, os cabos para interconexão e de alimentação que, em quantidade normal, acompanham o bem mencionado neste artigo, conforme consta no processo ME supracitado.

§ 2º Ficam asseguradas a manutenção e utilização provisória do crédito do IPI relativo às matérias-primas, produtos intermediários e material de embalagem empregados na industrialização dos bens relacionados neste artigo.

Art. 2º Será cancelada a habilitação provisória ou a definitiva, se concedida, caso a empresa não atenda ao disposto no art. 2º da Portaria Interministerial MCTI/MDIC/ME nº 601, de 08 de agosto de 2011.

Art. 3º Os produtos e modelos abrangidos pelos benefícios fiscais são exclusivamente os relacionados no art. 1º, sendo que as suas características, denominações e adequação à legislação são de exclusiva responsabilidade da empresa pleiteante.

Parágrafo único. As notas fiscais relativas à comercialização com o benefício fiscal relacionado no art. 1º deverão fazer expressa referência a esta Portaria.

Art. 4º No caso de deferimento do pleito de habilitação definitiva de que trata o § 2º do art. 22 do Decreto nº 5.906, de 2006, cessará a vigência da habilitação provisória e ficarão convalidados seus efeitos.

Art. 5º No caso de indeferimento do pleito de habilitação definitiva de que trata o § 2º do art. 22 do Decreto nº 5.906, de 2006, ou quando da desistência do pedido de habilitação definitiva por parte da pessoa jurídica, antes da sua concessão ou indeferimento, a habilitação provisória perderá seus efeitos e a empresa deverá recolher, no prazo de dez dias do indeferimento do pleito ou desistência do pedido, os tributos relativos ao benefício fiscal fruído, com os acréscimos legais e penalidades aplicáveis para recolhimento espontâneo.

Art. 6º Esta Portaria entra em vigor na data de sua publicação.

GUSTAVO LEIPNITZ ENE

PORTARIA Nº 8.197, DE 23 DE MARÇO DE 2020

Concessão de habilitação provisória para fruição dos benefícios fiscais da Lei nº 8.248, de 23 de outubro de 1991, conforme disposto no § 1º do art. 23-A do Decreto nº 5.906, de 26 de setembro de 2006, que trata da inclusão de produtos novos não abrangidos pela habilitação definitiva em vigor.

O SECRETÁRIO DE DESENVOLVIMENTO DA INDÚSTRIA, COMÉRCIO, SERVIÇOS E INOVAÇÃO, no uso das atribuições que lhe confere o art. 1º da Portaria MDIC nº 267, de 30 de agosto 2013, considerando o disposto na Portaria SDP nº 1, de 18 de setembro de 2013, e o que consta no processo MCTIC nº 01250.003326/2020-61, e no processo ME nº 19687.100461/2020-90, resolve:

Art. 1º Habilitar provisoriamente, nos termos do §1º do art. 23-A do Decreto nº 5.906, de 26 de setembro 2006, a empresa SERDIA ELETRÔNICA INDUSTRIAL LTDA., inscrita no Cadastro Nacional da Pessoa Jurídica do Ministério da Fazenda - CNPJ sob o nº 80.787.443/0001-03 e nº 80.787.443/0003-75, à fruição dos benefícios fiscais de que trata a Lei nº 8.248, de 23 de outubro de 1991, mediante a inclusão de produtos novos não abrangidos pela habilitação definitiva em vigor, quando da fabricação dos seguintes produtos e respectivos modelos:

PRODUTO	MODELO
Circuito impresso com componentes elétricos e eletrônicos montados com função de leitura e validação de cartão inteligente para uso em sistemas de controle de acesso	VAL75C
Circuito impresso com componentes elétricos e eletrônicos montados para inserção de cartões SAM (Secure Application Module) para uso em sistemas de controle de acesso	SAM05C
Circuito impresso com componentes elétricos e eletrônicos montados com função de módulo de alimentação para uso em sistemas de controle de acesso	FIS05C
Circuito impresso com componentes elétricos e eletrônicos montados, com função de módulo de display para uso em sistemas de controle de acesso	DSPO5C
Circuito impresso com componentes elétricos e eletrônicos montados, para acionamento do solenóide para uso em sistemas de controle de acesso	ASOL5C

§ 1º Farão jus, provisoriamente, aos incentivos fiscais, nos termos desta Portaria, os acessórios, os sobressalentes, as ferramentas, os manuais de operação, os cabos para interconexão e de alimentação que, em quantidade normal, acompanham o bem mencionado neste artigo, conforme consta no processo ME supracitado.

§ 2º Ficam asseguradas a manutenção e utilização provisória do crédito do IPI relativo às matérias-primas, produtos intermediários e material de embalagem empregados na industrialização dos bens relacionados neste artigo.

Art. 2º Será cancelada a habilitação provisória ou a definitiva, se concedida, caso a empresa não atenda ao disposto no art. 2º das Portarias Interministeriais MCTI/MDIC nº 1355, de 15 de dezembro de 2014 e nº 406, de 12 de junho de 2015.

Art. 3º Os produtos e modelos abrangidos pelos benefícios fiscais são exclusivamente os relacionados no art. 1º, sendo que as suas características, denominações e adequação à legislação são de exclusiva responsabilidade da empresa pleiteante.

Parágrafo único. As notas fiscais relativas à comercialização com o benefício fiscal relacionado no art. 1º deverão fazer expressa referência a esta Portaria.

Art. 4º No caso de deferimento do pleito de habilitação definitiva de que trata o § 2º do art. 22 do Decreto nº 5.906, de 2006, cessará a vigência da habilitação provisória e ficarão convalidados seus efeitos.

Art. 5º No caso de indeferimento do pleito de habilitação definitiva de que trata o § 2º do art. 22 do Decreto nº 5.906, de 2006, ou quando da desistência do pedido de habilitação definitiva por parte da pessoa jurídica, antes da sua concessão ou indeferimento, a habilitação provisória perderá seus efeitos e a empresa deverá recolher, no prazo de dez dias do indeferimento do pleito ou desistência do pedido, os tributos relativos ao benefício fiscal fruído, com os acréscimos legais e penalidades aplicáveis para recolhimento espontâneo.

Art. 6º Esta Portaria entra em vigor na data de sua publicação.

GUSTAVO LEIPNITZ ENE

PORTARIA Nº 8.198, DE 23 DE MARÇO DE 2020

Concessão de habilitação provisória para fruição dos benefícios fiscais da Lei nº 8.248, de 23 de outubro de 1991, conforme disposto no § 1º do art. 23-A do Decreto nº 5.906, de 26 de setembro de 2006, que trata da inclusão de produtos novos não abrangidos pela habilitação definitiva em vigor.

O SECRETÁRIO DE DESENVOLVIMENTO DA INDÚSTRIA, COMÉRCIO, SERVIÇOS E INOVAÇÃO, no uso das atribuições que lhe confere o art. 1º da Portaria MDIC nº 267, de 30 de agosto 2013, considerando o disposto na Portaria SDP nº 1, de 18 de setembro de 2013, e o que consta no processo MCTIC nº 01250.003012/2020-69, e no processo ME nº 19687.100458/2020-76, resolve:

Art. 1º Habilitar provisoriamente, nos termos do §1º do art. 23-A do Decreto nº 5.906, de 26 de setembro 2006, a empresa AGL ELETRÔNICOS DO BRASIL S/A., inscrita no Cadastro Nacional da Pessoa Jurídica do Ministério da Fazenda - CNPJ sob o nº 11.335.885/0001-04, à fruição dos benefícios fiscais de que trata a Lei nº 8.248, de 23 de outubro de 1991, mediante a inclusão de produtos novos não abrangidos pela habilitação definitiva em vigor, quando da fabricação do seguinte produto e respectivo modelo:

PRODUTO	MODELO
Central Automática de Comutação Privada, com capacidade de comutação de até 24 ramais, baseada em Técnica Digital	PDC 24F 24 Ramais Fixos

§ 1º Farão jus, provisoriamente, aos incentivos fiscais, nos termos desta Portaria, os acessórios, os sobressalentes, as ferramentas, os manuais de operação, os cabos para interconexão e de alimentação que, em quantidade normal, acompanham o bem mencionado neste artigo, conforme consta no processo ME supracitado.

§ 2º Ficam asseguradas a manutenção e utilização provisória do crédito do IPI relativo às matérias-primas, produtos intermediários e material de embalagem empregados na industrialização dos bens relacionados neste artigo.

Art. 2º Será cancelada a habilitação provisória ou a definitiva, se concedida, caso a empresa não atenda ao disposto no art. 2º da Portaria Interministerial MCTI/MDIC nº 6231, de 08 de novembro de 2019.

Art. 3º Os produtos e modelos abrangidos pelos benefícios fiscais são exclusivamente os relacionados no art. 1º, sendo que as suas características, denominações e adequação à legislação são de exclusiva responsabilidade da empresa pleiteante.

Parágrafo único. As notas fiscais relativas à comercialização com o benefício fiscal relacionado no art. 1º deverão fazer expressa referência a esta Portaria.

Art. 4º No caso de deferimento do pleito de habilitação definitiva de que trata o § 2º do art. 22 do Decreto nº 5.906, de 2006, cessará a vigência da habilitação provisória e ficarão convalidados seus efeitos.

Art. 5º No caso de indeferimento do pleito de habilitação definitiva de que trata o § 2º do art. 22 do Decreto nº 5.906, de 2006, ou quando da desistência do pedido de habilitação definitiva por parte da pessoa jurídica, antes da sua concessão ou indeferimento, a habilitação provisória perderá seus efeitos e a empresa deverá recolher, no prazo de dez dias do indeferimento do pleito ou desistência do pedido, os tributos relativos ao benefício fiscal fruído, com os acréscimos legais e penalidades aplicáveis para recolhimento espontâneo.

Art. 6º Esta Portaria entra em vigor na data de sua publicação.

GUSTAVO LEIPNITZ ENE

SECRETARIA ESPECIAL DA RECEITA FEDERAL DO BRASIL

PORTARIA CONJUNTA Nº 555, DE 23 DE MARÇO DE 2020

Dispõe sobre a prorrogação do prazo de validade das Certidões Negativas de Débitos relativos a Créditos Tributários Federais e à Dívida Ativa da União (CND) e Certidões Positivas com Efeitos de Negativas de Débitos relativos a Créditos Tributários Federais e à Dívida Ativa da União (CPEND), em decorrência da pandemia relacionada ao coronavírus (COVID-19).

O SECRETÁRIO ESPECIAL DA RECEITA FEDERAL DO BRASIL E O PROCURADOR-GERAL DA FAZENDA NACIONAL, no uso das atribuições que lhes conferem, respectivamente, o Inciso III do art. 327 do Regimento Interno da Secretaria Especial da Receita Federal do Brasil, aprovado pela Portaria MF nº 430, de 9 de outubro de 2017, e o art. 82 do Regimento Interno da Procuradoria-Geral da Fazenda Nacional, aprovado pela Portaria MF nº 36, de 24 de janeiro de 2014, e tendo em vista o disposto no § 5º do art. 47 da Lei nº 8.212, de 24 de julho de 1991, resolvem:

Art. 1º Fica prorrogada, por 90 (noventa) dias, a validade das Certidões Negativas de Débitos relativos a Créditos Tributários Federais e à Dívida Ativa da União (CND) e Certidões Positivas com Efeitos de Negativa de Débitos relativos a Créditos Tributários Federais e à Dívida Ativa da União (CPEND) válidas na data da publicação desta Portaria Conjunta.

Art. 2º Ficam mantidas as demais disposições da Portaria Conjunta RFB/PGFN nº 1.751, de 2 de outubro de 2014.

Art. 3º Esta Portaria entra em vigor na data de sua publicação no Diário Oficial da União.

JOSÉ BARROSO TOSTES NETO
Secretário Especial da Receita Federal do Brasil

JOSÉ LEVI MELLO DO AMARAL JÚNIOR
Procurador-Geral da Fazenda Nacional

Handwritten signatures and initials on the right side of the page, including a large signature of José Barroso Tostes Neto and other initials.



Handwritten signature at the bottom left.

Handwritten date '27/70' at the bottom right.

Receita Federal

MINISTÉRIO DA ECONOMIA



Relação das certidões emitidas por data de validade

CNPJ: 24.295.837/0001-73 - K C ABREU AZEVEDO CASTRO
Período: 01/03/2020 a 04/05/2020

Código de controle	Tipo	Data-hora emissão	Data de validade	Situação	Segunda via
B4ED 6241 7FED 5E42	Positiva com efeitos de negativa	20/11/2019 13:13:49	18/05/2020	Válida Prorrogada até 16/08/2020	

Válida Prorrogada: O prazo de validade desta certidão foi prorrogado pela Portaria Conjunta RFB/PGFN nº 555/2020, publicada no Diário Oficial da União em 24/03/2020, Edição 57, Seção 1, Página 33.

NOVA CONSULTA

Ver para o todo



Handwritten signatures and scribbles at the bottom left of the page.



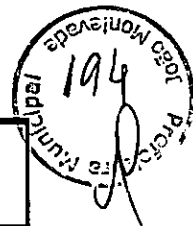

SECRETARIA DE ESTADO DE FAZENDA DE MINAS GERAIS

CERTIDÃO DE DÉBITOS TRIBUTÁRIOS Negativa	CERTIDÃO EMITIDA EM: 17/06/2020
	CERTIDÃO VALIDA ATÉ: 15/09/2020 /

NOME/NOME EMPRESARIAL: K C ABREU AZEVEDO CASTRO		
INSCRIÇÃO ESTADUAL: 002714731.00-55	CNPJ/CPF: 24.295.837/0001-73	SITUAÇÃO: Ativo
LOGRADOURO: RUA TRINTA E CINCO		NÚMERO: 50
COMPLEMENTO:	BAIRRO: BELVEDERE	CEP: 35170191
DISTRITO/POVOADO:	MUNICÍPIO: CORONEL FABRICIANO	UF: MG

Ressalvado o direito de a Fazenda Pública Estadual cobrar e inscrever quaisquer dívidas de responsabilidade do sujeito passivo acima identificado que vierem a ser apuradas, é certificado que:

1. Não constam débitos relativos a tributos administrados pela Fazenda Pública Estadual e/ou Advocacia Geral do Estado;
2. No caso de utilização para lavratura de escritura pública ou registro de formal de partilha, de carta de adjudicação expedida em autos de inventário ou de arrolamento, de sentença em ação de separação judicial, divórcio, ou de partilha de bens na união estável e de escritura pública de doação de bens imóveis, esta certidão somente terá validade se acompanhada da Certidão de Pagamento / Desoneração do ITCD, prevista no artigo 39 do Decreto 43.981/2005.

Certidão válida para todos os estabelecimentos da empresa, alcançando débitos tributários do sujeito passivo em Fase Administrativa ou inscritos em Dívida Ativa.

IDENTIFICAÇÃO	NÚMERO DO PTA	DESCRIÇÃO

A autenticidade desta certidão deverá ser confirmada no sítio da Secretaria de Estado de Fazenda de Minas Gerais em www.fazenda.mg.gov.br => certidão de débitos tributários => certificar documentos

CÓDIGO DE CONTROLE DE CERTIDÃO: 2020000404038664

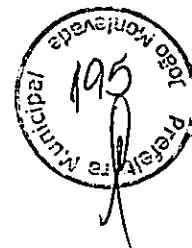

Prefeitura Municipal de Coronel Fabriciano

Secretaria De Governança Financeira e Orçamento - SGFO

CERTIDÃO NEGATIVA

NOME: K C ABREU AZEVEDO CASTRO - ME

CPF/CNPJ: 24.295.837/0001-73

ENDEREÇO: RUA TRINTA E CINCO, 50 BELVEDERE - CORONEL FABRICIANO - MG CEP: 35.170-000

CERTIFICA-SE que não constam, até esta data, pendências em nome do Contribuinte acima identificado, relativas a débitos de competência e administrados pelo Poder Público Municipal. Ressalvado o direito de a Fazenda Pública Municipal apurar, efetuar lançamentos e cobrar quaisquer dívidas de responsabilidade do contribuinte acima, que vierem a ser apuradas posteriormente à data de emissão da presente certidão.

Esta certidão refere-se exclusivamente à situação do contribuinte no âmbito desta municipalidade e a créditos tributários referentes à Fazenda Pública Municipal.

Emitida em: 27/07/2020 06:47:46

Validade: 26/08/2020

Código de controle da certidão: FA8ABA0A3E2143878DFA

A autenticidade desta certidão poderá ser confirmada na página da Prefeitura Municipal de Coronel Fabriciano

[Handwritten signatures and initials]

30/70

Voltar

Imprimir

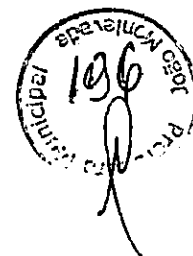

CAIXA
CAIXA ECONÔMICA FEDERAL

**Certificado de Regularidade
do FGTS - CRF**

Inscrição: 24.295.837/0001-73

Razão Social: C ABREU AZEVEDO CASTRO ME

Endereço: R ALBERT SCHARLET 383 CENTRO CEL FABRI / CENTRO / CORONEL
FABRICIANO / MG / 35170-038

A Caixa Econômica Federal, no uso da atribuição que lhe confere o Art. 7, da Lei 8.036, de 11 de maio de 1990, certifica que, nesta data, a empresa acima identificada encontra-se em situação regular perante o Fundo de Garantia do Tempo de Serviço - FGTS.

O presente Certificado não servirá de prova contra cobrança de quaisquer débitos referentes a contribuições e/ou encargos devidos, decorrentes das obrigações com o FGTS.

Validade: 10/07/2020 a 08/08/2020

Certificação Número: 2020071004525974994690

Informação obtida em 26/07/2020 18:29:52

A utilização deste Certificado para os fins previstos em Lei esta condicionada a verificação de autenticidade no site da Caixa:
www.caixa.gov.br

