



10/10/10



**SERVIÇO PÚBLICO FEDERAL**  
**CONSELHO REGIONAL DE ENGENHARIA E AGRONOMIA DE MINAS GERAIS - CREA-MG**

**CERTIDÃO DE REGISTRO E QUITAÇÃO DE PESSOA FÍSICA**  
**NUMERO: 034598/2020**

**VÁLIDA ATÉ 31 DE MARÇO DE 2021**

O CONSELHO REGIONAL DE ENGENHARIA E AGRONOMIA DO ESTADO DE MINAS GERAIS - CREA-MG, CERTIFICA QUE O(A) PROFISSIONAL ABAIXO ENCONTRA-SE REGISTRADO(A) NESTE CONSELHO REGIONAL, NOS TERMOS DA LEI FEDERAL NRO.5.194, DE 24 DE DEZEMBRO DE 1966, COM O(S) TÍTULO(S) ABAIXO, POSSIBILITANDO-O(A) EXERCER SUA PROFISSÃO NO ESTADO DE MINAS GERAIS, CIRCUNSCRITA(S) A(S) ATRIBUIÇÃO(ÕES) CONSTANTES DE SEU REGISTRO. \* \* \* \* \*  
 CERTIFICANDO MAIS QUE O(A) CITADO(A) PROFISSIONAL ENCONTRA-SE QUITE COM SUAS ANUIDADES JUNTO AO CREA-MG E NÃO POSSUI AUTO DE INFRAÇÃO-AIN ATÉ A PRESENTE DATA. \* \* \* \* \*  
 ESTA CERTIDÃO É PARA FINS DE: DIREITO. \* \* \* \* \*

----- DADOS DO PROFISSIONAL -----

NOME DO PROFISSIONAL: JULIA KATRINY DUTRA DOS SANTOS  
 CARTEIRA: MS-225175/D REGISTRO: 04.0.0000225175 RNP: 1417179058  
 DATA DO REGISTRO: 06/02/2018  
 REGISTRO PROVISÓRIO N°. 04.9.0000225175 NO PERÍODO DE 06/02/2018 A 06/02/2019  
 CPF: 103.073.376-45  
 ENDEREÇO: RUA ENGENHEIRO CELSO MURTA, 674 - APTO 304  
 BAIRRO: DOUTOR LAERTE LAEND - TEOFILO OTONI/MG  
 CEP: 39.803-087

----- FORMAÇÃO -----

DATA DE COLAÇÃO DE GRAU: 20/12/2017  
 ESCOLA: FACULDADE PRESIDENTE ANTONIO CARLOS-UNIPAC-TEOFILO OTONI-MG  
 TÍTULO: ENGENHEIRA CIVIL

----- ATRIBUIÇÕES -----

ARTIGO 7 DE RESOLUCAO 218 DE 29.06.73, DO CONFEA.

-----  
 ESTA CERTIDÃO PERDERÁ SUA VALIDADE CASO OCORRAM QUAISQUER ALTERAÇÕES EM SEUS DADOS ACIMA DESCRITOS. CERTIDÃO EMITIDA GRATUITAMENTE PELA INTERNET. PARA CONFIRMAR A VERACIDADE DESTAS INFORMAÇÕES ENTRE EM [www.crea-mg.org.br](http://www.crea-mg.org.br) - SERVIÇOS - CERTIDÃO - VALIDAR CERTIDÕES - CERTIDÃO PROFISSIONAL, COM O NÚMERO 034598/2020. FONE PARA CONTATO 0800-031-2732. EMITIDA EM: 20 DE MAIO DE 2020. \* \* \* \* \*

-----  
 É DISPENSÁVEL A ASSINATURA NESTE DOCUMENTO, CONFORME PORTARIA NRO. 290 DE 29/11/2012. A FALSIFICAÇÃO DESTE DOCUMENTO CONSTITUI-SE EM CRIME PREVISTO NO CÓDIGO PENAL BRASILEIRO, SUJEITANDO O AUTOR A AÇÃO PENAL CABÍVEL. \* \* \* \* \*

----- FIM -----





**SERVIÇO PÚBLICO FEDERAL**  
**CONSELHO REGIONAL DE ENGENHARIA E AGRONOMIA DE MINAS GERAIS - CREA-MG**

**CERTIDÃO DE RESPONSABILIDADE TÉCNICA**

**NUMERO: 013686/2020**

**VÁLIDA ATÉ 31 DE MARÇO DE 2021**

CERTIFICAMOS, A REQUERIMENTO DA PARTE INTERESSADA E PARA OS DEVIDOS FINS, QUE, FAZENDO REVER OS ARQUIVOS DESTES CONSELHOS, FOI VERIFICADO CONSTAR QUE O(A) PROFISSIONAL ABAIXO MENCIONADO(A) SE ENCONTRA REGISTRADO(A) NESTE CREA-MG, NOS TERMOS DA LEI NR. 5.194, DE 24 DEZEMBRO DE 1966. CERTIFICAMOS, AINDA, CONSTAR RESPONSABILIDADE(S) TÉCNICA(S) \* \* \* ATIVA(S)/INATIVA(S) PELA(S) EMPRESA(S) A SEGUIR DESCRITA(S): \* \* \* \* \*

----- DADOS DO PROFISSIONAL -----

NOME DO PROFISSIONAL: JULIA KATRINY DUTRA DOS SANTOS  
 CARTEIRA: MG-225175/D REGISTRO: 04.0.0000225175 RNP: 1417179058  
 DATA DO REGISTRO: 16/08/2018  
 REGISTRO PROVISÓRIO N°. 04.9.0000225175 NO PERÍODO DE 06/02/2018 A 06/02/2019  
 CPF: 103.073.376-45  
 ENDEREÇO: RUA ENGENHEIRO CELSO MURTA, 674 - APTO 304  
 BAIRRO: DOUTOR LAERTE LAEND - TEOFILO OTONI/MG  
 CEP: 39.803-087

----- FORMAÇÃO -----

DATA DE COLAÇÃO DE GRAU: 20/12/2017  
 ESCOLA: FACULDADE PRESIDENTE ANTONIO CARLOS-UNIPAC-TEOFILO OTONI-MG  
 TÍTULO: ENGENHEIRA CIVIL

----- ATRIBUIÇÕES -----

ARTIGO 7 DA RESOLUÇÃO 218 DE 29.06.73, DO CONFEA. \* \* \* \* \*

----- RESPONSABILIDADE TÉCNICA - EMPRESAS -----

RAZÃO SOCIAL: ZENITH LOCACOES E SERVICOS LTDA - EPP  
 NÚMERO DO REGISTRO NO CREA-MG: 67878 EXPEDIDO EM: 20/05/2016  
 DATA DE INÍCIO DA RESPONSABILIDADE TÉCNICA: 16/08/2018

RAZÃO SOCIAL: AOF AMBIENTAL E EMPREENDIMENTOS TECNICOS LTDA  
 NÚMERO DO REGISTRO NO CREA-MG: 85297 EXPEDIDO EM: 10/01/2020  
 DATA DE INÍCIO DA RESPONSABILIDADE TÉCNICA: 10/01/2020

RAZÃO SOCIAL: GERALDO DE JESUS-ME  
 NÚMERO DO REGISTRO NO CREA-MG: 86645 EXPEDIDO EM: 08/05/2020  
 DATA DE INÍCIO DA RESPONSABILIDADE TÉCNICA: 08/05/2020

ESTA CERTIDÃO PERDERÁ SUA VALIDADE CASO OCORRAM QUAISQUER ALTERAÇÕES EM SEUS DADOS ACIMA DESCRITOS. CERTIDÃO EMITIDA GRATUITAMENTE PELA INTERNET. PARA CONFIRMAR A VERACIDADE DESTAS INFORMAÇÕES ENTRE EM [www.crea-mg.org.br](http://www.crea-mg.org.br) - SERVIÇOS - CERTIDÃO - VALIDAR CERTIDÕES - CERTIDÃO PROFISSIONAL, COM O NÚMERO 013686/2020. FONE PARA CONTATO 0800-031-2732. EMITIDA EM: 30 DE AGOSTO DE 2020. \* \* \* \* \*

É DISPENSÁVEL A ASSINATURA NESTE DOCUMENTO, CONFORME PORTARIA NRO. 290 DE 29/11/2012. A FALSIFICAÇÃO DESTES DOCUMENTOS CONSTITUI-SE EM CRIME PREVISTO NO CÓDIGO PENAL BRASILEIRO, SUJEITANDO O AUTOR À AÇÃO PENAL CABÍVEL. \* \* \* \* \*

----- FIM -----

PÁGINA 001 DE 001





## CONTRATO DE PRESTAÇÃO DE SERVIÇOS

**CONTRATANTE:** AOT LOCAÇÕES E SERVIÇOS LTDA, com sede na Avenida João Antunes Oliveira, nº1980 casa, Cazuzza, Diamantina-MG, inscrita no CNPJ 10.338.548/0001-08, neste ato representada pelo seu Representante Legal Eleonai de Souza Costa, Brasileiro, solteiro, Empresário, portador da cédula de identidade nº 504525487 SSP/SP, inscrito no CPF 095.928.706-08, residente e domiciliado no endereço Rua Engenheiro Celso Murta, nº 674, apto 201, Olga Correia, Teófilo Otoni-MG.

**CONTRATADO:** JULIA KATRINY DUTRA DOS SANTOS, Solteira, Engenheira Civil, de Carteira Profissional do.CREA nº MG 225175/D, portadora da cédula de identidade nº 17.682.056, inscrita do CPF 103.078.376-45, residente e domiciliada a Rua Engenheiro Celso Murta, nº 674, apto 304, Olga Correia, Teófilo Otoni MG.

O presente contrato se regerá pelas cláusulas e condições seguintes:

**CLÁUSULA PRIMEIRA:** Do Objeto:

O objeto do contrato é a prestação de serviços profissionais na área de Engenharia Civil, restrita as atribuições do contrato, conforme previsto na legislação vigente.

**CLÁUSULA SEGUNDA:** Da Remuneração e Carga Horária:

O contratado receberá o equivalente a 02(dois) salários mínimos, para uma jornada diária não superior a 02 (duas) horas, conforme estabelecido na Lei Federal 4.950-A/66.

**CLÁUSULA TERCEIRA:** Do Prazo:

O prazo de validade deste contrato é indeterminado, podendo ser rescindido a qualquer tempo por uma das partes desde que comunicado com antecedência de 30 (trinta) dias.

**CLÁUSULA QUARTA:** Do Foro:

Fica eleito o Foro da Comarca de Diamantina-MG para dirimir as questões decorrentes deste contrato.

E, por estarem justos e contratados, assinam o presente contrato, em 03(três) vias de igual.

Diamantina-MG, 13 de Dezembro de 2019

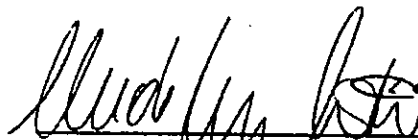
  
CONTRATANTE

AOT Locações e Serviços LTDA  
Eleonai de Souza Costa  
Representante Legal

  
CONTRATADA  
Júlia Katriny Dutra dos Santos  
Engenheira Civil  
CREA MG 225175/D

AOT LOCAÇÕES E SERVIÇOS LTDA  
CNPJ: 10.338.548/0001-08

RUA JOÃO ANTUNES OLIVEIRA, Nº 1980 | CAZUZA | DIAMANTINA - MG | CEP 39.100-000 | aotengenharia@hotmail.com

Documento Autenticado Digitalmente de acordo com os artigos 1º, 3º e 7º Inc. V 8º, 41 e 52 da Lei Federal 8.935/1994 e Art. 6º Inc. XII da Lei Estadual 8.721/2008 autenticado e apresenta imagem digitalizada, reprodução fiel do documento apresentado e conferido pelo  
O referido é verdade. Douçã

CARTÓRIO Autenticação Digital Código: 131791507203587001057-1  
Data: 15/07/2020 17:21:29  
Valor Total do Ato: R\$ 4,56  
Selo Digital Tipo Normal C: AKF39946-M7F4;



Cartório Azevêdo Bastos  
Av. Presidente Epitácio Pessoa - 1145  
Bairro dos Estados, João Pessoa - PB  
(53) 3244-5484 - cartorio@azevedobastos.net.br  
http://azevedobastos.net.br

Bel. Valor Azevedo Bastos  
TJPB





CARTÓRIO

Valor Total do Ato: R\$ 4,58  
Data: 15/07/2020 17:21:29

Autenticação Digital Código: 131791507203587001057-2



CNJ: 04379-0

Cartório Azevêdo Bastos  
Av. Presidente Getúlio Vargas - 1145  
Bairro dos Estados, João Pessoa - PB  
(51) 3244-0464 - cartorio@azevedobastos.rr.br  
https://azevedobastos.rr.br

Bal. Valor Assinado em Sistema Consolida  
TJ/PB



Paula

Handwritten signature

Handwritten signature

Handwritten signature

Handwritten signature

Cartório do 2º Ofício de Notas de Tábua Otoni  
Reconheço, por semelhança, (s) assinatura(s) de  
JULIA KATHRYN DUTRA DOS SANTOS  
em instrumento de verdade.  
Título Original: 3004/2020 11:02:41 10932  
Selo de Consulta: DM158182  
Código de Segurança: 2032322230782821  
Quantidade de atas produzidas: 01  
Ata(s) produzida(s) por  
NATAN DE SOUZA RAYAO - Escrevente  
Em: 15/07/2020 17:21:29 Total: R\$ 4,58,16  
Consulte a validade deste selo no site: <https://azevedobastos.rr.br>  
ETIQUETA  
AA44755170

1º Ofício de Notas de Tábua Otoni  
Reconheço, por semelhança, (s) assinatura(s) de ELSONAI DE SOUZA  
CORTELA em instrumento de verdade.  
Título Original: 3004/2020  
Selo de Consulta: DM158182  
Código de Segurança: 1777777777777777  
Quantidade de atas produzidas: 01  
Ata(s) produzida(s) por  
NATAN DE SOUZA RAYAO - Escrevente  
Em: 15/07/2020 17:21:29 Total: R\$ 4,58,16  
Consulte a validade deste selo no site: <https://azevedobastos.rr.br>  
ETIQUETA  
AA44755170

Documento Autenticado Digitalmente de acordo com os artigos 1º, 3º e 7º  
O referido é verdade. Dou fé. .... Confira os dados de

\*, 41 e 52 da Lei Federal 8.935/1994 e Art. 61nc. XII da Lei Estadual 8.721/2008  
<https://seledigital.tjpb.jus.br> ou Consulte o Documento em: <https://azevedobastos.rr.br>

2 a presente imagem digitalizada, reproduzida fiel do documento apresentado e conferido neste ato.  
documento/131791507203587001057





REPÚBLICA FEDERATIVA DO BRASIL  
ESTADO DA PARAÍBA  
CARTÓRIO AZEVEDO BASTOS  
FUNDADO EM 1888

PRIMEIRO REGISTRO CIVIL DE NASCIMENTO E ÓBITOS E PRIVATIVO DE CASAMENTOS, INTERDIÇÕES E TUTELAS DA COMARCA DE JOÃO PESSOA

Av. Epitácio Pessoa, 1145 Bairro dos Estados 58030-00, João Pessoa PB  
Tel.: (83) 3244-5404 / Fax: (83) 3244-5484  
<http://www.azevedobastos.not.br>  
E-mail: [cartorio@azevedobastos.not.br](mailto:cartorio@azevedobastos.not.br)



### DECLARAÇÃO DE SERVIÇO DE AUTENTICAÇÃO DIGITAL

O Bel Válber Azevedo de Miranda Cavalcanti, Oficial do Primeiro Registro Civil de Nascimentos e Óbitos e Privativo de Casamentos, Interdições e Tutelas com atribuição de autenticar e reconhecer firmas da Comarca de João Pessoa Capital do Estado da Paraíba, em virtude de Lei, etc...

DECLARA para os devidos fins de direito que, o documento em anexo identificado individualmente em cada Código de Autenticação Digital ou na referida sequência, foi autenticado de acordo com as Legislações e normas vigentes.

DECLARO ainda que, para garantir transparência e segurança jurídica de todos os atos oriundos da atividade Notarial e Registral no Estado da Paraíba, foi instituído pela Lei Nº 10.132, de 06 de novembro de 2013, a aplicação obrigatória de um Selo Digital de Fiscalização Extrajudicial em todos os atos de notas e registro, composto de um código único (por exemplo: Selo Digital: ABC12345-X1X2) e dessa forma, cada autenticação processada pela nossa Serventia pode ser verificada e confirmada tantas vezes quanto for necessário através do site do Tribunal de Justiça do Estado da Paraíba, endereço <https://corregedoria.tjpb.jus.br/selo-digital/>

A autenticação digital do documento faz prova de que, na data e hora em que ela foi realizada, a empresa AOT AMBIENTAL E EMPREENDIMENTOS TÉCNICOS LTDA tinha posse de um documento com as mesmas características que foram reproduzidas na cópia autenticada, sendo da empresa AOT AMBIENTAL E EMPREENDIMENTOS TÉCNICOS LTDA a responsabilidade, única e exclusiva, pela idoneidade do documento apresentado a este Cartório.

Esta DECLARAÇÃO foi emitida em 30/07/2020 12:03:25 (hora local) através do sistema de autenticação digital do Cartório Azevedo Bastos, de acordo com o Art. 1º, 1º e seus §§ 1º e 2º da MP 2200/2001, como também, o documento eletrônico autenticado contendo o Certificado Digital do titular do Cartório Azevedo Bastos, poderá ser solicitado diretamente a empresa AOT AMBIENTAL E EMPREENDIMENTOS TÉCNICOS LTDA ou ao Cartório pelo endereço de e-mail [autentica@azevedobastos.not.br](mailto:autentica@azevedobastos.not.br)

Para informações mais detalhadas deste ato, acesse o site <https://autdigital.azevedobastos.not.br> e informe o Código de Consulta desta Declaração.

A consulta desta Declaração estará disponível em nosso site.

1Código de Autenticação Digital: 131791507203587001057-1 131791507203587001057-2

2Legislações Vigentes: Lei Federal nº 8.935/94, Lei Federal nº 10.406/2002, Medida Provisória nº 2200/2001, Lei Federal nº 13.105/2015, Lei Estadual nº 8.721/2008, Lei Estadual nº 10.132/2013 e Provimento CGJ N° 003/2014.

O referido é verdade dou fé.

#### CHAVE DIGITAL

J0005b1d734fd94f057f2d69fe6bc05b5cbc89891118e6a63f98e0274e5c2f84b00c6634948f9a7c1281a29289fd05b6e22f20cfa6daca3107edb69f8aa59247db59260cce0b871c7b2bb780eee305db



Presidência da República  
Casa Civil  
Medida Provisória Nº 2.200-2,  
de 24 de agosto de 2001.



Handwritten signatures and initials.





CARTÓRIO

Autenticação Digital Código: 131791707208228345043-1  
Valor Total do Ato: R\$ 4,58  
Data: 17/07/2020 18:44:24



CNJ: 04210-3

Cartório Azevêdo Bastos  
Av. Presidente Epitácio Pessoa - 1145  
Bairro dos Estados, João Pessoa - PB  
(33) 3244-9464 - cartor@azevedobastos.nol.br  
https://www.azevedobastos.nol.br

Dkt. Walter Azevedo Bastos Cartório

TJPB



Handwritten signatures and initials

**CONFEA CREA**

Registro Profissional de Engenharia e Agronomia  
Serviço Público Federal  
Conselho Federal de Engenharia e Agronomia  
Confea - Crea

Nome: **RAFA KATRYN DUTRA DOS SANTOS**  
Estado: **SANTOS**  
Número de Registro no CREA: **08/19/1981 108.078.375-45 INF-17.02.005 P/INF**  
Mantenedor: **TRANSACOM**  
Tipo de Registro: **1794530020**  
Assinatura do Profissional

Confira a validade do documento em: <https://www.crea.org.br/validar>

**CONFEA CREA**

Registro Profissional de Engenharia e Agronomia  
Serviço Público Federal  
Conselho Federal de Engenharia e Agronomia  
Confea - Crea

Nome: **RAFA KATRYN DUTRA DOS SANTOS**  
Data de Registro no CREA: **06/02/2018**  
Estado: **SANTOS**  
Número de Registro no CREA: **08/19/1981 108.078.375-45 INF-17.02.005 P/INF**  
Mantenedor: **TRANSACOM**  
Tipo de Registro: **1794530020**  
Assinatura do Profissional

Confira a validade do documento em: <https://www.crea.org.br/validar>

Documento Autenticado: Digitalização de acordo com os artigos 1º, 3º e 7º inc. V 8º, 41 e 52 da Lei Federal 8.932/1994 e Art. 6º inc. XII da Lei Estadual 8.721/2008 autêntico a presença imagem digitalizada, reprodução fiel do documento apresentado e conferido neste ato. O referido é verdade. Dou fé, ..... Confira os dados do ato em: <https://secdigital.tjpb.juiz.br> ou Consulte o Documento em: <https://azevedobastos.nol.br/documento/131791707208228345043>

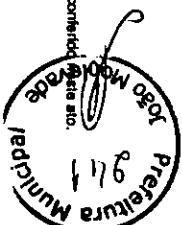





REPÚBLICA FEDERATIVA DO BRASIL  
ESTADO DA PARAÍBA  
CARTÓRIO AZEVEDO BASTOS  
FUNDADO EM 1888

PRIMEIRO REGISTRO CIVIL DE NASCIMENTO E ÓBITOS E PRIVATIVO DE CASAMENTOS, INTERDIÇÕES E TUTELAS DA COMARCA DE JOÃO PESSOA

Av. Epitácio Pessoa, 1145 Bairro dos Estados 58030-00, João Pessoa PB  
Tel.: (83) 3244-5404 / Fax: (83) 3244-5484  
<http://www.azevedobastos.not.br>  
E-mail: [cartorio@azevedobastos.not.br](mailto:cartorio@azevedobastos.not.br)



### DECLARAÇÃO DE SERVIÇO DE AUTENTICAÇÃO DIGITAL

O Bel. Váber Azevedo de Miranda Cavacanti, Oficial do Primeiro Registro Civil de Nascimentos e Óbitos e Privativo de Casamentos, Interdições e Tutelas com atribuição de autenticar e reconhecer firmas da Comarca de João Pessoa Capital do Estado da Paraíba, em virtude de Lei, etc...

DECLARA para os devidos fins de direito que, o documento em anexo identificado individualmente em cada Código de Autenticação Digital<sup>1</sup> ou na referida sequência, foi autenticado de acordo com as Legislações e normas vigentes<sup>2</sup>.

DECLARO ainda que, para garantir transparência e segurança jurídica de todos os atos oriundos da atividade Notarial e Registral no Estado da Paraíba, foi instituído pela Lei Nº 10.132, de 06 de novembro de 2013, a aplicação obrigatória de um Selo Digital de Fiscalização Extrajudicial em todos os atos de notas e registro, composto de um código único (por exemplo: Selo Digital: ABC12345-X1X2) e dessa forma, cada autenticação processada pela nossa Serventia pode ser verificada e confirmada tantas vezes quanto for necessário através do site do Tribunal de Justiça do Estado da Paraíba, endereço <https://conegedoria.tjpb.jus.br/selo-digital/>

A autenticação digital do documento faz prova de que, na data e hora em que ela foi realizada, a empresa AOT AMBIENTAL E EMPREENDIMENTOS TÉCNICOS LTDA tinha posse de um documento com as mesmas características que foram reproduzidas na cópia autenticada, sendo da empresa AOT AMBIENTAL E EMPREENDIMENTOS TÉCNICOS LTDA a responsabilidade, única e exclusiva, pela idoneidade do documento apresentado a este Cartório.

Esta DECLARAÇÃO foi emitida em 30/07/2020 12:10:33 (hora local) através do sistema de autenticação digital do Cartório Azevedo Bastos, de acordo com o Art. 1º, 10º e seus §§ 1º e 2º da MP 2200/2001, como também, o documento eletrônico autenticado contendo o Certificado Digital do titular do Cartório Azevedo Bastos, poderá ser solicitado diretamente a empresa AOT AMBIENTAL E EMPREENDIMENTOS TÉCNICOS LTDA ou ao Cartório pelo endereço de e-mail [autentica@azevedobastos.not.br](mailto:autentica@azevedobastos.not.br)

Para informações mais detalhadas deste ato, acesse o site <https://autdigital.azevedobastos.not.br> e informe o Código de Consulta desta Declaração.

A consulta desta Declaração estará disponível em nosso site.

<sup>1</sup>Código de Autenticação Digital: 131791707208828345043-1

<sup>2</sup>Legislações Vigentes: Lei Federal nº 3.935/94, Lei Federal nº 10.406/2002, Medida Provisória nº 2200/2001, Lei Federal nº 13.105/2015, Lei Estadual nº 8.721/2008, Lei Estadual nº 10.132/2013 e Provimento CGJ Nº 003/2014.

O referido é verdade, dou fé.

#### CHAVE DIGITAL

00005b1c734fd94f057f2d69fe6bc05b5cbdb89891118e6a63f98e0274e5c2f849428d9e697aed97182e7dd290eae194924719636dea0bf68a1dea9b8f823b183db59260cce0b871c7b2bb780eee305db



Presidência da República  
Casa Civil  
Medida Provisória Nº 2.200-2,  
de 24 de agosto de 2001.



*(Handwritten signatures and initials)*





SERVIÇO PÚBLICO FEDERAL  
CONSELHO REGIONAL DE ENGENHARIA E AGRONOMIA DE MINAS GERAIS - CREA-MG

CERTIDÃO DE REGISTRO E QUITAÇÃO DE PESSOA FÍSICA  
NÚMERO: 045852/2020

VÁLIDA ATÉ 31 DE MARÇO DE 2021

O CONSELHO REGIONAL DE ENGENHARIA E AGRONOMIA DO ESTADO DE MINAS GERAIS - CREA-MG, CERTIFICA QUE O(A) PROFISSIONAL ABAIXO ENCONTRA-SE REGISTRADO(A) NESTE CONSELHO REGIONAL, NOS TERMOS DA LEI FEDERAL NRO.5.194, DE 24 DE DEZEMBRO DE 1966, COM O(S) TÍTULO(S) ABAIXO, POSSIBILITANDO-O(A) EXERCER SUA PROFISSÃO NO ESTADO DE MINAS GERAIS, CIRCUNSCRITA(S) A(S) ATRIBUIÇÃO(ÕES) CONSTANTES DE SEU REGISTRO. \* \* \* \* \*  
CERTIFICAMOS MAIS QUE O(A) CITADO(A) PROFISSIONAL ENCONTRA-SE QUITE COM SUAS ANUIDADES JUNTO AO CREA-MG E NÃO POSSUI AUTO DE INFRAÇÃO-AIN ATÉ A PRESENTE DATA. \* \* \* \* \*

----- DADOS DO PROFISSIONAL -----  
NOME DO PROFISSIONAL: GLAUCO DE OLIVEIRA MANSO  
CARTEIRA: MG-61564/D REGISTRO: 04.0.000061564 RNP: 1401565425  
DATA DO REGISTRO: 17/07/1995  
CPF: 688.376.666-91  
ENDEREÇO: RUA UIRAPIANA, 49 - BLOCO B - APTO 204  
BAIRRO: ALÍPIO DE MELO - BELO HORIZONTE/MG  
CEP: 30.830-460

----- FORMAÇÃO -----  
DATA DE COTAÇÃO DE GRAU: 03/08/1994  
ESCOLA: ESCOLA DE ENGENHARIA DA UNIVERSIDADE FEDERAL DE MINAS GERAIS  
TÍTULO: ENGENHEIRO CIVIL

----- ATRIBUIÇÕES -----  
RESOL: 218 ART.: 007

-----  
ESTA CERTIDÃO PERDERÁ SUA VALIDADE CASO OCORRAM QUAISQUER ALTERAÇÕES EM SEUS DADOS ACIMA DESCRITOS. CERTIDÃO EMITIDA GRATUITAMENTE PELA INTERNET. PARA CONFIRMAR A VERACIDADE DESTAS INFORMAÇÕES ENTRE EM [www.crea-mg.org.br](http://www.crea-mg.org.br) - SERVIÇOS - CERTIDÃO - VALIDAR CERTIDÕES - CERTIDÃO PROFISSIONAL, COM O NÚMERO 045852/2020. FONE PARA CONTATO 0800-031-2732. EMITIDA EM: 14 DE JULHO DE 2020. \* \* \* \* \*

-----  
E DISPENSÁVEL A ASSINATURA NESTE DOCUMENTO, CONFORME PORTARIA NRO. 290 DE 29/11/2012. A FALSIFICAÇÃO DESTES DOCUMENTOS CONSTITUI-SE EM CRIME PREVISTO NO CÓDIGO PENAL BRASILEIRO, SUJEITANDO O AUTOR A AÇÃO PENAL CABÍVEL. \* \* \* \* \*  
----- FIM -----

100





SERVIÇO PÚBLICO FEDERAL  
CONSELHO REGIONAL DE ENGENHARIA E AGRONOMIA DE MINAS GERAIS - CREA-MG

CERTIDÃO DE RESPONSABILIDADE TÉCNICA

NUMERO: 012232/2020

VÁLIDA ATÉ 31 DE MARÇO DE 2021

CERTIFICAMOS, A REQUERIMENTO DA PARTE INTERESSADA E PARA OS DEVIDOS FINS, QUE, FAZENDO REVER OS ARQUIVOS DESTES CONSELHO, FOI VERIFICADO CONSTAR QUE O(A) PROFISSIONAL ABAIXO MENCIONADO(A) SE ENCONTRA REGISTRADO(A) NESTE CREA-MG, NOS TERMOS DA LEI NR. 5.194, DE 24 DEZEMBRO DE 1966. CERTIFICAMOS, AINDA, CONSTAR RESPONSABILIDADE(S) TÉCNICA(S) \* \* \* ATIVA(S)/INATIVA(S) PELA(S) EMPRESA(S) A SEGUIR DESCRITA(S): \* \* \* \* \*

----- DADOS DO PROFISSIONAL -----

NOME DO PROFISSIONAL: GLAUCO DE OLIVEIRA MANSO  
CARTEIRA: MG-61564/D REGISTRO: 04.0.0000061564 RNP: 1401565425  
DATA DE REGISTRO: 17/07/1995  
CPF: 663.376.666-91  
ENDEREÇO: RUA UIRAPIANA, 49 - BLOCO B - APTO 204  
BAIRRO: ALÍPIO DE MELO - BELO HORIZONTE/MG  
CEP: 30.830-160

----- FORMAÇÃO -----

DATA DE COLAÇÃO DE GRAU: 03/08/1994  
ESCOLA: ESCOLA DE ENGENHARIA DA UNIVERSIDADE FEDERAL DE MINAS GERAIS  
TÍTULO: ENGENHEIRO CIVIL

----- ATRIBUIÇÕES -----

RESOL: 118 ART.: 007

----- RESPONSABILIDADE TÉCNICA - EMPRESAS -----

RAZÃO SOCIAL: ARTAN SERVICOS EIRELI - ME  
NÚMERO DE REGISTRO NO CREA-MG: 77826 EXPEDIDO EM: 10/08/2018  
DATA DE INÍCIO DA RESPONSABILIDADE TÉCNICA: 10/09/2018

RAZÃO SOCIAL: CONSERVITA GESTAO E SERVICOS AMBIENTAIS LTDA - ME  
NÚMERO DO REGISTRO NO CREA-MG: 79542 EXPEDIDO EM: 17/12/2018  
DATA DE INÍCIO DA RESPONSABILIDADE TÉCNICA: 17/12/2018

RAZÃO SOCIAL: AOT AMBIENTAL E EMPREENDIMENTOS TECNICOS LTDA  
NÚMERO DO REGISTRO NO CREA-MG: 85297 EXPEDIDO EM: 10/01/2020  
DATA DE INÍCIO DA RESPONSABILIDADE TÉCNICA: 13/07/2020

ESTA CERTIDÃO PERDERÁ SUA VALIDADE CASO OCORRAM QUAISQUER ALTERAÇÕES EM SEUS DADOS ACIMA DESCRITOS. CERTIDÃO EMITIDA GRATUITAMENTE PELA INTERNET. PARA CONFIRMAR A VERACIDADE DESTAS INFORMAÇÕES ENTRE EM [www.crea-mg.org.br](http://www.crea-mg.org.br) - SERVIÇOS - CERTIDÃO - VALIDAR CERTIDÕES - CERTIDÃO PROFISSIONAL, COM O NÚMERO 012232/2020. FONE PARA CONTATO 0800-031-2732. EMITIDA EM: 01 DE AGOSTO DE 2020. \* \* \* \* \*

É DISPENSÁVEL A ASSINATURA NESTE DOCUMENTO, CONFORME PORTARIA NRO. 290 DE 29/11/2012. A FALSIFICAÇÃO DESTES DOCUMENTOS CONSTITUI-SE EM CRIME PREVISTO NO CÓDIGO PENAL BRASILEIRO, SUJEITANDO O AUTOR A AÇÃO PENAL CABÍVEL. \* \* \* \* \*

----- FIM -----

PÁGINA 001 DE 001





# AOT AMBIENTAL

## CONTRATO DE PRESTAÇÃO DE SERVIÇOS



**CONTRATANTE:** AOT AMBIENTAL E EMPREENDIMENTOS TÉCNICOS LTDA, com sede na Rua Minervino de Castro Pinto, nº 76, Sala 304, Centro, Teófilo Otoni - MG, inscrita no CNPJ 10.338.548/0001-08, neste ato representada pela sua Procuradora Legal Júlia Katriny Dutra dos Santos, brasileira, solteira, Engenheira Civil, portadora da cédula de identidade MG 17.682.056 PC/MG, inscrito no CPF 103.078.376-45, residente e domiciliado a Rua Engenheiro Celso Murta, nº 674, apto 304, Olga Correia, Teófilo Otoni-MG, CEP 39803-087.

**CONTRATADO:** GLAUCO DE OLIVEIRA MANSO, brasileiro, casado, Engenheiro Civil, de Carteira Profissional do CREA nº MG 61564/D, portador da cédula de identidade MG nº M.757.985 SSP/MG, inscrito do CPF 688.376.666-91, residente e domiciliado a Rua Uirapiana, nº 49, bloco B, apto 204, Alípio de Melo, Belo Horizonte - MG, CEP 30.830-460.

O presente contrato se regerá pelas cláusulas e condições seguintes:

**CLÁUSULA PRIMEIRA: Do Objeto:**

O objeto do contrato é a prestação de serviços profissionais na área de Engenharia Civil, restrita as atribuições do contrato, conforme previsto na legislação vigente.

**CLÁUSULA SEGUNDA: Da Remuneração e Carga Horária:**

O contratado receberá o equivalente a 02(dois) salários mínimos, para uma jornada diária não superior a 02 (duas) horas, conforme estabelecido na Lei Federal 4.950-A/66.

**CLÁUSULA TERCEIRA: Do Prazo:**

O prazo de validade deste contrato é indeterminado, podendo ser rescindido a qualquer tempo por uma das partes desde que comunicado com antecedência de 30 (trinta) dias.

**CLÁUSULA QUARTA: Do Foro:**

Fica eleito o Foro da Comarca de Teófilo Otoni - MG para dirimir as questões decorrentes deste contrato. E, por estarem justos e contratados, assinam o presente contrato, em 03(três) vias de igual.

Teófilo Otoni - MG, 10 de Julho de 2020

2º Ofício

Dutra  
CONTRATANTE  
Aot Ambiental e Empreendimentos Técnicos Ltda  
Júlia Katriny Dutra dos Santos  
Procuradora

10.338.548/0001-08

AOT AMBIENTAL E EMPREENDIMENTOS

Glauco de Oliveira Manso  
ENGENHEIRO CIVIL  
CREA MG 61564/D  
CONTRATADO  
Glauco de Oliveira Manso  
Engenheiro Civil  
CREA MG 61564/D



CARTÓRIO DO 3º OFÍCIO DE NOTAS DE GUARAPARI

Respeço por semelhança a firma de GLAUCO DE OLIVEIRA MANSO, e dou fe  
Em Teste ( ) 1/2a verdade.  
Guarapari-ES, 14 de julho de 2020, 09:11:16  
Notário: Evelyn Bravin  
Escrevente Autorizada  
Selo Digital: 021725.KAZ2003.03907  
Consulte autenticidade www.tjes.jus.br  
Emol. R\$ 5,40 Encargos: R\$ 1,36 Total R\$ 6,85

Handwritten signatures and initials: *Glauco*, *Dutra*, *Glauco*, *Dutra*

CARTÓRIO  
Autenticação Digital Código: 131791607206168912285-1  
Data: 16/07/2020 10:48:03  
Valor Total do Ato: R\$ 4,58  
Selo Digital Tipo Normal C: AKF41714-R7PG;



Cartório Azevêdo Bastos  
Av. Presidente Epitácio Pessoa - 1145  
Bairro dos Estados, João Pessoa - PB  
(83) 3244-5484 - cartorio@azevedobastos.net.br  
<http://azevedobastos.net.br>

Bel. Valter Azevêdo de Miranda Cavalcanti  
Tauril

TJPB

Documento Autenticado Digitalmente de acordo com os artigos 1º, 3º e 7º inc. V 8º, 41 e 52 da Lei Federal 8.935/1994 e Art. 6º Inc. XII da Lei Estadual 8.721/2008 autenticado e presente imagem digitalizada, reprodução fiel do documento apresentado e conteúdo digitado e controlado eletronicamente pelo sistema. O referido é verdade. Dou fé.  
Confira os dados do ato em: <https://seledigital.tjpb.jus.br> ou Consulte o Documento em: <https://azevedobastos.net.br/documento/131791607206168912285>



CARTÓRIO

Autenticação Digital Código: 131791807206168912285-2  
Data: 18/07/2020 10:48:04  
Valor Total do Ato: R\$ 4,58  
Selo Digital Tipo Normal C: AKF41715-S8G0.



CNPJ: 06.827/0

**Cartório Azevêdo Bastos**  
Av. Presidente Epitácio Pessoa - 1145  
Bairro dos Estados, João Pessoa - PB  
(33) 3244-5464 - cartorio@azevedobastos.com.br  
<https://azevedobastos.com.br/>

Bal. Vitor Azevêdo de Andrade Cavalcanti  
TJ/PB



4200

80-1000\B42.825.07  
2018/07/18 10:48:04  
ATA DE AUTENTICAÇÃO

ATA DE AUTENTICAÇÃO  
DE NOTAS DE TEÓFILO OTONI



CARTÓRIO DO 2º OFÍCIO DE NOTAS DE TEÓFILO OTONI  
Reconheço, por autenticidade, a(s) assinatura(s) de  
JULLIA KATRINY DUTRA DOS SANTOS  
em testemunho da verdade.  
Teófilo Ottoni, 18/07/2020 09:29:03 23670  
SELO DE CONSULTA: DMH04442  
CÓDIGO DE SEGURANÇA: 3947.0073.0739.3578  
Quantidade de atos praticados: 01  
Ata(s) praticado(s) por:  
NATAN DE SOUZA PAVÃO - Escrivão  
E-mail: NSPA@azevedobastos.com.br  
Consulte e valide esse selo no site: <https://selos.tjpb.br>  
ATA DE AUTENTICAÇÃO  
Nº DA  
PROCURAÇÃO  
AA1417448



Documento Autenticado Digitalmente de acordo com os artigos 1º, 3º e 7º  
da Lei nº 11.367/2006 e o artigo 1º da Lei nº 11.367/2006. Confira no site do  
Tribunal de Justiça do Estado de Pernambuco.

41 e 52 da Lei Federal 8.935/1994 e Art. 6 Inc. XII da Lei Estadual 8.721/2008  
http://leis.oficial.tjpb.br/lei/lei/consultar/lei/lei/8935/1994/12785

o presente imagem digitalizada, reprodução fiel do documento apresentado e contido neste ato.  
Número: 131791807206168912285



REPÚBLICA FEDERATIVA DO BRASIL  
ESTADO DA PARAÍBA  
CARTÓRIO AZEVEDO BASTOS  
FUNDADO EM 1888

PRIMEIRO REGISTRO CIVIL DE NASCIMENTO E ÓBITOS E PRIVATIVO DE CASAMENTOS, INTERDIÇÕES E TUTELAS DA COMARCA DE JOÃO PESSOA

Av. Epitácio Pessoa, 1145 Bairro dos Estados 58030-00, João Pessoa PB  
Tel.: (83) 3244-5404 / Fax: (83) 3244-5484  
<http://www.azevedobastos.not.br>  
E-mail: [cartorio@azevedobastos.not.br](mailto:cartorio@azevedobastos.not.br)



DECLARAÇÃO DE SERVIÇO DE AUTENTICAÇÃO DIGITAL

O Bel. Válber Azevêdo de Miranda Cavalcanti, Oficial do Primeiro Registro Civil de Nascimentos e Óbitos e Privativo de Casamentos, Interdições e Tutelas com atribuição de autenticar e reconhecer firmas da Comarca de João Pessoa Capital do Estado da Paraíba, em virtude de Lei, etc...

DECLARA para os devidos fins de direito que, o documento em anexo identificado individualmente em cada Código de Autenticação Digital<sup>1</sup> ou na referida sequência, foi autenticado de acordo com as Legislações e normas vigentes<sup>2</sup>.

DECLARO ainda que, para garantir transparência e segurança jurídica de todos os atos oriundos da atividade Notarial e Registral no Estado da Paraíba, foi instituído pela Lei Nº 10.132, de 06 de novembro de 2013, a aplicação obrigatória de um Selo Digital de Fiscalização Extrajudicial em todos os atos de notas e registro, composto de um código único (por exemplo: Selo Digital: ABC12345-X1X2) e dessa forma, cada autenticação processada pela nossa Serventia pode ser verificada e confirmada tantas vezes quanto for necessário através do site do Tribunal de Justiça do Estado da Paraíba, endereço <https://corregedoria.tjpb.jus.br/selo-digital/>

A autenticação digital do documento faz prova de que, na data e hora em que ela foi realizada, a empresa AOT AMBIENTAL E EMPREENDIMENTOS TÉCNICOS LTDA tinha posse de um documento com as mesmas características que foram reproduzidas na cópia autenticada, sendo da empresa AOT AMBIENTAL E EMPREENDIMENTOS TÉCNICOS LTDA a responsabilidade, única e exclusiva, pela idoneidade do documento apresentado a este Cartório.

Esta DECLARAÇÃO foi emitida em 30/07/2020 12:07:46 (hora local) através do sistema de autenticação digital do Cartório Azevêdo Bastos, de acordo com o Art. 1º, 10º e seus §§ 1º e 2º da MP 2200/2001, como também, o documento eletrônico autenticado contendo o Certificado Digital do titular do Cartório Azevêdo Bastos, poderá ser solicitado diretamente a empresa AOT AMBIENTAL E EMPREENDIMENTOS TÉCNICOS LTDA ou ao Cartório pelo endereço de e-mail [autentica@azevedobastos.not.br](mailto:autentica@azevedobastos.not.br)

Para informações mais detalhadas deste ato, acesse o site <https://autdigital.azevedobastos.not.br> e informe o Código de Consulta desta Declaração.

A consulta desta Declaração estará disponível em nosso site.

<sup>1</sup>Código de Autenticação Digital: 131791607206168912285-1 131791607206168912285-2

<sup>2</sup>Legislações Vigentes: Lei Federal nº 8.935/94, Lei Federal nº 10.406/2002, Medida Provisória nº 2200/2001, Lei Federal nº 13.105/2015, Lei Estadual nº 8.721/2008, Lei Estadual nº 10.132/2013 e Provimento CGJ Nº 003/2014.

O referido é verdade, dou fé.

CHAVE DIGITAL

000C5c1d734d94f057f2d69fe5bc05t:5cbd89891118e6a63f98e0274e5c2f84f2fb94921986ff35982f64c6941a870c478d170aa45b9a491e498b4c27e7f217db59260cce0b871c7b2bb780eee305db



*Handwritten signatures and initials.*



Presidência da República  
1ª Casa Civil 14º Fº  
Medida Provisória Nº 2.200-2  
de 24 de agosto de 2001.



*Handwritten signature.*

*Handwritten signature.*

*Handwritten signature.*



**CONFEDERAÇÃO**



República Federativa do Brasil  
 Conselho Federal de Engenharia e Agronomia  
 Câmara de Identidade Profissional

Nome: **ANTONIO CARLOS AZEVEDO BASTOS**  
 Nº de Identificação: **14015654325**

Estado: **GOIÁS**  
 Município: **GOIÁS**  
 Endereço: **Av. ...**

Profissão: **Engenheiro Civil**

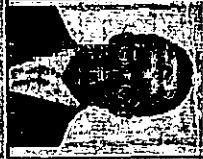
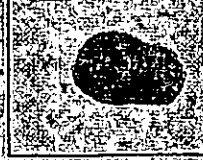
Ass. do Profissional: **Associação dos Engenheiros Civis do Estado de Goiás**

CARTÃO DIGITAL  
 Data: 17/07/2020 10:04:34  
 Valor: R\$ 4,58  
 Tipo Normal: C-AK-45840-WHSS

Cartório Azevedo Bastos  
 Av. ...  
 Fone: ...

*Handwritten signatures and marks:*  
 [Signature 1]  
 [Signature 2]  
 [Signature 3]  
 [Signature 4]  
 [Signature 5]

Documento Autenticado Digitalmente de acordo com os artigos 1º, 3º e 7º Inc. V 8º, 41 e 52 da Lei Federal 8.935/1994 e Art. 6 Inc. XII da Lei Estadual 8.721/2008 autêntico a presente imagem digitalizada, reprodução fiel do documento apresentado e conferido neste ato. O referido é verdade. Dou fé, ..... Confira os dados do ato em: <https://selodigital.tjpb.jus.br> ou Consulte o Documento em: <https://azevedobastos.net.br/documento/131791707205426578899>









REPÚBLICA FEDERATIVA DO BRASIL  
ESTADO DA PARAÍBA  
CARTÓRIO AZEVEDO BASTOS  
FUNDADO EM 1888

PRIMEIRO REGISTRO CIVIL DE NASCIMENTO E ÓBITOS E PRIVATIVO DE CASAMENTOS, INTERDIÇÕES E TUTELAS DA COMARCA DE JOÃO PESSOA

Av. Epitácio Pessoa, 1145 Bairro dos Estados 58030-00, João Pessoa PB  
Tel.: (83) 3244-5404 / Fax: (83) 3244-5484  
<http://www.azevedobastos.not.br>  
E-mail: [cartorio@azevedobastos.not.br](mailto:cartorio@azevedobastos.not.br)



DECLARAÇÃO DE SERVIÇO DE AUTENTICAÇÃO DIGITAL

O Sr. Válber Azevedo de Miranda Cavalcanti, Oficial do Primeiro Registro Civil de Nascimentos e Óbitos e Privativo de Casamentos, Interdições e Tutelas com atribuição de autenticar e reconhecer firmas da Comarca de João Pessoa Capital do Estado da Paraíba, em virtude de Lei, etc...

DECLARA para os devidos fins de direito que, o documento em anexo identificado individualmente em cada Código de Autenticação Digital ou na referida sequência, foi autenticado de acordo com as Legislações e normas vigentes.

DECLARO ainda que, para garantir transparência e segurança jurídica de todos os atos oriundos da atividade Notarial e Registral no Estado da Paraíba, foi instituído pela Lei Nº 10.132, de 06 de novembro de 2013, a aplicação obrigatória de um Selo Digital de Fiscalização Extrajudicial em todos os atos de notas e registro, composto de um código único (por exemplo: Selo Digital: ABC12345-X1X2) e dessa forma, cada autenticação processada pela nossa Serventia pode ser verificada e confirmada tantas vezes quanto for necessário através do site do Tribunal de Justiça do Estado da Paraíba, endereço <https://corregedoria.tjpb.jus.br/selo-digital/>

A autenticação digital do documento faz prova de que, na data e hora em que ela foi realizada, a empresa AOT AMBIENTAL E EMPREENDIMENTOS TÉCNICOS LTDA tinha posse de um documento com as mesmas características que foram reproduzidas na cópia autenticada, sendo da empresa AOT AMBIENTAL E EMPREENDIMENTOS TÉCNICOS LTDA a responsabilidade, única e exclusiva, pela idoneidade do documento apresentado a este Cartório.

Esta DECLARAÇÃO foi emitida em 30/07/2020 12:11:47 (hora local) através do sistema de autenticação digital do Cartório Azevedo Bastos, de acordo com o Art. 1º, 10º e seus §§ 1º e 2º da MP 2200/2001, como também, o documento eletrônico autenticado contendo o Certificado Digital do titular do Cartório Azevedo Bastos, poderá ser solicitado diretamente a empresa AOT AMBIENTAL E EMPREENDIMENTOS TÉCNICOS LTDA ou ao Cartório pelo endereço de e-mail [autentica@azevedobastos.not.br](mailto:autentica@azevedobastos.not.br)

Para informações mais detalhadas deste ato, acesse o site <https://autdigital.azevedobastos.not.br> e informe o Código de Consulta desta Declaração.

A consulta desta Declaração estará disponível em nosso site.

Código de Autenticação Digital: 131791707205426578899-1

Legislações Vigentes: Lei Federal nº 8.535/94, Lei Federal nº 10.406/2002, Medida Provisória nº 2200/2001, Lei Federal nº 13.105/2015, Lei Estadual nº 8.721/2008, Lei Estadual nº 10.132/2013 e Provimento CGJ Nº 003/2014.

O referido é verdade, dou fé.

CHAVE DIGITAL

00C5b1d734fd941057f2c69fe6bc05b5cbbd89891118e6a63f8e0274e5c2f84a2cae4d3ecce7c56591bacc2a09943ee03988d93328a84a99a9205aedbd43609db59260cce0b871c7b2bb780eee305db



Presidência da República  
Casa Civil  
Medida Provisória Nº 2.200-2  
de 24 de agosto de 2001.



*Handwritten signatures and initials.*





# CREA-MG

Conselho Regional de Engenharia, Arquitetura e Agronomia de Minas Gerais

Av. Álvares Cabral, 1600, Stº Agostinhô, Belo Horizonte - MG  
30170-001, [www.crea-mg.org.br](http://www.crea-mg.org.br), tel: 31.3299-8700,  
0800.28.30273 (Ouvidoria) / 0800.31.2732 (Atendimento)



### CERTIDAO DE ACERVO TECNICO

CERTIDAO Nº: 003.938/09

FOLHA: 0001/0003

O CONSELHO REGIONAL DE ENGENHARIA, ARQUITETURA E AGRONOMIA DO ESTADO DE MINAS GERAIS - CREA-MG, CERTIFICA, PARA FINS DE ACERVO TECNICO, QUE O PROFISSIONAL "GLAUCO DE OLIVEIRA MANSO", ENGENHEIRO CIVIL, CARTEIRA DE IDENTIDADE PROFISSIONAL Nº 61.564/D-CREA-MG, EFETIVOU SOB SUA RESPONSABILIDADE TECNICA AS ANOTACOES DE RESPONSABILIDADE TECNICA-ARTS, APRESENTADAS A SEGUIR, PASSANDO A INTEGRAR, DESTA FORMA, SUA EXPERIENCIA PROFISSIONAL, CONFORME ART. 1º DA RESOLUCAO Nº 317/86 DO CONFEA. ....  
ESTA CERTIFICACAO REFERE-SE EXCLUSIVAMENTE AS ATIVIDADES TECNICAS ANOTADAS NAS ARTS. ....  
INTEGRA A PRESENTE CERTIDAO O ATESTADO EMITIDO PELA "GERLANDO INDUSTRIA E COMERCIO LTDA", A QUEM CABE A RESPONSABILIDADE PELA INFORMACAO QUE NELE CONSTA, E CUJAS COPIAS ENCONTRAM-SE NUMERADAS DE 01 A 04 (HUM A QUATRO), DEVIDAMENTE AUTENTICADAS E CHANCELADAS NO CREA-MG. ....

ESTA CERTIDAO CONTEM 0003 FOLHAS.

Elaborado por:

*[Handwritten Signature]*  
Sirley do Espírito Santo  
Assistente Administrativo  
Portaria nº 042/2005  
REG. CENTRO-METROPOLITANA  
CREA-MG

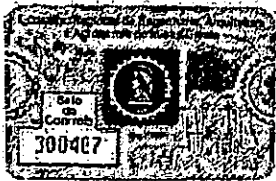

CERTIDAO VALIDA SOMENTE COM A ASSINATURA, CHANCELA E SELO DE CONTROLE DO CREA-MG

*[Handwritten signatures and initials]*

CÓD. 100120

CARTÓRIO  
Autenticação Digital Código: 131791507203670925050-1  
Data: 13/07/2020 17:40:57  
Valor Total do Ato: R\$ 4,56  
Selo Digital Tipo Normal C: AKF40188-K7Y8

**Cartório Azevêdo Bastos**  
Av. Presidente Epitácio Pessoa - 1145  
Bairro dos Estados, João Pessoa - PB  
(83) 3244-5404 - [cartorio@azevedobastos.net.br](mailto:cartorio@azevedobastos.net.br)  
<http://azevedobastos.net.br>

Bel. Valber Azevedo Miranda Cavalcanti  
Tribunal de Justiça do Estado da Paraíba

UF PB

Documento Autenticado Digitalmente de acordo com os artigos 1º, 3º e 7º Inc. V 8º, 41 e 52 da Lei Federal 8.935/1994 e Art. 6º Inc. XII da Lei Estadual 8.721/2008 autêntico e presente imagem digitalizada, reprodução fiel do documento apresentado e conferido neste ato. O referido é verdade. Dou fé. <https://azevedobastos.net.br/documento/131791507203670925050>

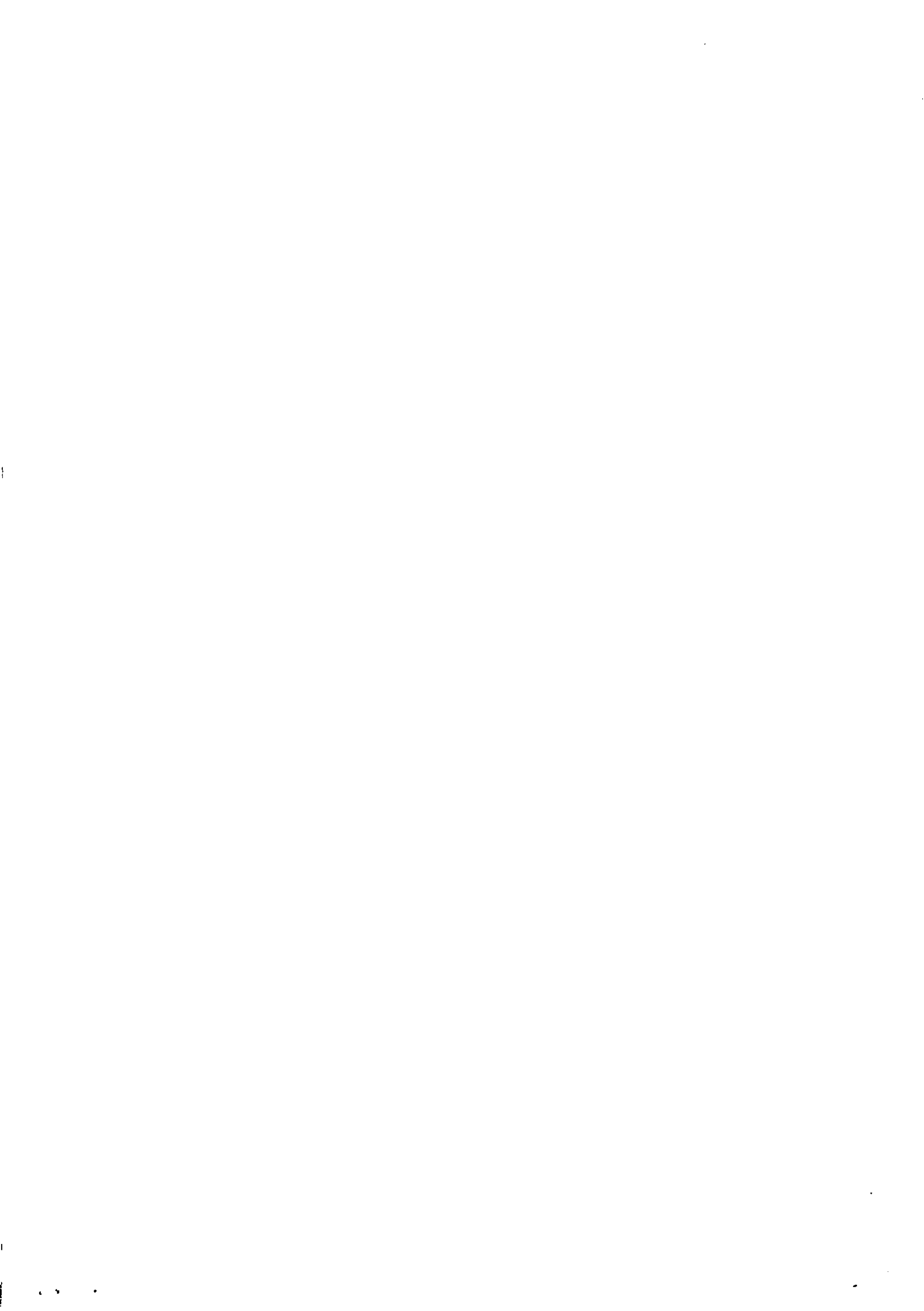



# CREA-MG

Conselho Regional de Engenharia, Arquitetura e Agronomia de Minas Gerais

Av. Álvares Cabral, 1600, Stº Agostinho, Belo Horizonte - MG  
30170-001, [www.crea-mg.org.br](http://www.crea-mg.org.br), tel: 31.3299-8700,  
0800.28 30273 (Ouvidoria) / 0800 31 2732 (Atendimento)



CERTIDAO 003.938/09 (CONTINUACAO) FOLHA: 0002/0003

PROFISSIONAL:

NOME : ELAUCO DE OLIVEIRA MANSO  
TITULO : ENGENHEIRO CIVIL  
REGISTRO : 0400000061564  
ATRIBUICOES:  
LEI: 0000 DECRETO: 00000 RESOL.: 218 ART.: 007 C/EXCL.: ALINEAS:

CONTRATADA : \*\*\*\*\*

REGISTRO: C00000  
NÃO DA ART: 1-5085520290 DATA ANOTACAO : 19/06/2009 DATA BAIXA : 30/04/2000  
MOTIVO DA BAIXA : CONCLUSAO DE OBRA/SERVICO

CONTRATANTE : GELANDO INDUSTRIA E COMERCIO LTDA  
LOCAL DA OBRA/SERVICO : AV PRINCESA IZABEL 120 FAZENDA CONFISCO  
PROPRIETARIO : GELANDO INDUSTRIA E COMERCIO LTDA  
CIDADE : CONTAGEM - MG

ATIVIDADE(S) TECNICA(S):  
2444 EXECUCO DE OBRA/SERV. TECNICO / CIVIL  
2457 EXECUCO DE INSTALACAO / ELETR./BAIXA TENSAO C/I < 50KW  
2450 EXECUCO DE INSTALACAO / PREVENCAO INCENDIO  
2447 EXECUCO DE INSTALACAO / HIDRO/SANITARIO  
4341 PROJETO / ARQUITETONICO  
4343 PROJETO / CALCULO ESTRUTURAL  
4357 PROJETO / ELETR./BAIXA TENSAO C/I < 50KW  
4347 PROJETO / HIDRO/SANITARIO

FINALIDADE : 34440 CONST.MISTA P/FINS INDUSTRIAIS  
QUANTIFICACAO : 360,00 METROS QUADRADOS  
VALOR OBRA / SERVICO : R\$ 0,00  
CONTRATO/HONORARIOS : R\$ 18.000,00  
TIPO DE CONTRATO : AUTONOMO  
DESCRICAO COMPLEMENTAR:

Shirley do Espírito Santo  
Assistente Administrativo  
REG METROPOLITANA  
CREA-MG

COD. 100130



CARTÓRIO Autenticação Digital Código: 131791507203670925050-2  
Data: 15/07/2020 - 7:40:58  
Valor Total do Ato: R\$ 4,56  
Selo Digital Tipo Normal C: ANF40189-74KS;



CNPJ: 06.870-3

Cartório Azevedo Bastos  
Av. Presidente Epitácio Pessoa - 1145  
Bairro dos Estados, João Pessoa - PB  
(83) 3244-5404 - [cartorio@azevedobastos.net.br](mailto:cartorio@azevedobastos.net.br)  
<https://azevedobastos.net.br>

Valter Azevedo de Miranda Cavalcanti  
TJ/PB



Documento Autenticado Digitalmente de acordo com os artigos 1º, 3º e 7º inc. V 8º, 41 e 52 da Lei Federal 8.935/1994 e Art. 6º inc. XII da Lei Estadual 8.721/2008 autêntico e apresenta imagem digitalizada, reprodução fiel do documento apresentado e conferência fiel do referido conteúdo. Confirme os dados do ato em: <https://sebidigital.tjpb.jus.br> ou Consulte o Documento em: <https://azevedobastos.net.br/documentos/131791507203670925050>





# CREA-MG

Conselho Regional de Engenharia, Arquitetura e Agronomia de Minas Gerais

Av. Álvares Cabral, 1800, Stº Agostinho, Belo Horizonte - MG  
30170-001, [www.crea-mg.org.br](http://www.crea-mg.org.br), tel: 31.3299-8700,  
0800.28 30273 (Ouvidoria) / 0800 31 2732 (Atendimento)



CERTIDAO: 003.938/09 (CONTINUACAO) FOLHA: 0003/0003

-----  
**PROFISSIONAL:**

NOME : ELAUCO DE OLIVEIRA MANSO  
TITULO : ENGENHEIRO CIVIL  
REGISTRO : 3400000061564  
ATRIBUICOES:  
LEI: 0000 DECRETO: 00000 RESOL.: 218 ART.: 007 C/EXCL.: ALINEAS:

CONTRACADA : \*\*\*\*\*

REGISTRO: 000000  
NRO DA ART: 1-0207842900 DATA ANOTACAO : 04/11/1999 DATA BAIXA : 30/04/2000  
MOTIVO DA BAIXA : CONCLUSAO DE OBRA/SERVICO

CONTRATANTE : GELANDO IND E COM LTDA  
LOCAL DA OBRA/SERVICO : AV PRINCESA IZABEL 120 BAIRRO FAZENDA CONFISCO  
PROPRIETARIO : O MESMO  
CIDADE : CONTAGEM - MG  
ATIVIDADE(S) TECNICA(S):  
4350 PROJETO / PREVENCAO INCENDIO  
2050 ESPECIFICACAO TECNICA / PREVENCAO INCENDIO  
1350 COORDENACAO TECNICA / PREVENCAO INCENDIO

FINALIDADE : 34430 CONST. DE GALPAO INDUSTRIAL  
QUANTIFICACAO : 360,00 METROS QUADRADOS  
VALOR OBEA / SERVICO : R\$ 0,00  
CONTRATO/HONORARIOS : R\$ 190,00  
TIPO DE CONTRATO : AUTONOMO  
DESCRILCAO COMPLEMENTAR:

-----  
BELO HORIZONTE

23 DE JUNHO DE 2009

  
Sirley do Espírito Santo  
Assistente Administrativo  
REG METROPOLITANA  
CREA-MG

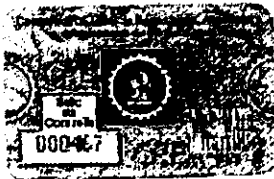

CÓD. 100120

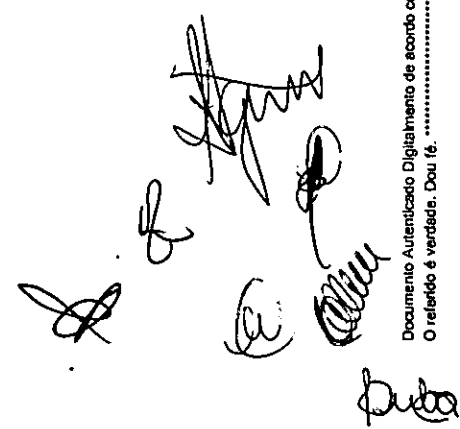

Documento Autenticado Digitalmente de acordo com os artigos 1º, 3º e 7º Inc. V 8º, 41 e 52 da Lei Federal 8.935/1994 e Art. 6º Inc. XII da Lei Estadual 8.721/2008 autêntico e presente imagem digitalizada, reprodução fiel do documento apresentado e conferido neste sistema. O referido é verdade. Dou fé. ....



**CARTÓRIO**  
Autenticação Digital Código: 131791507203670925050-3  
Data : 5/07/2020 17:40:58  
Valor Total do Ato: R\$ 4,58  
Se c Digital Tipo Normal C: AKF40190-VTF4;



**Cartório Azevedo Bastos**  
Av. Presidente Epitácio Pessoa - 1145  
Bairro dos Estados, João Pessoa - PB  
(83) 3244-3484 - [cartorio@azevedobastos.net.br](mailto:cartorio@azevedobastos.net.br)  
<https://azevedobastos.net.br>

  
Valdir Azevedo de Miranda Cavalari  
Tutor

TJPB









VINCULADO A CERTIL



GELANDO INDÚSTRIA E COMÉRCIO LTDA

## ATESTADO DE CAPACIDADE TÉCNICA

A Empresa GELANDO INDÚSTRIA E COMÉRCIO LTDA, CNPJ 01.300.017/0001-27, sediada à Av. Princesa Izabel, 120, Bairro Fazenda Confisco, Contagem -MG, representada pelo seu Sócio Rogério Martins, CPF 927.387.332-23, ATESTA para os devidos fins, que o Engenheiro Civil GLAUCO DE OLIVEIRA MANSO, CREA nº 61.564/D, executou a obra de Construção do galpão sede da empresa, no mesmo endereço acima citado, conforme serviços descritos na planilha abaixo, no período de 01 de agosto de 1999 a 30 de abril de 2000, conforme nossas determinações, cumprindo todas as etapas, e não tendo nada que desabone a conduta Profissional e Técnica, nada tendo a acrescentar.

### PLANILHA DE QUANTITATIVOS

TEM	DESCRIÇÃO DOS SERVIÇOS	UNID.	QUANT.
1	<b>SERVIÇOS PRELIMINARES E AUXILIARES</b>		
1.1	Execução de projetos executivos ( Arquitetônico, Elétrico, Hidrossanitário, Prevenção e combate a incêndio )	Vb	1,00
1.2	Execução de projeto e cálculo estrutural ( Fundação, Muro de arrimo e estrutura em concreto armado )	Vb	1,00
1.3	Locação da obra - execução de gabarito	m <sup>2</sup>	360,00
1.4	Instalações provisórias de esgoto	un	1,00
1.5	Instalações provisórias de energia	un	1,00
1.6	Instalações provisórias de água	un	1,00
1.7	Execução de sondagem a percussão	Vb	1,00
2	<b>MOVIMENTO DE TERRA</b>		
2.1	Escavação manual solo de 1a.cat. prof. até 1.50m	m <sup>3</sup>	450,00
2.2	Aterro c/ compactação manual s/ controle, mat. c/ aquisição	m <sup>3</sup>	785,00
2.3	Reaterro c/ compactação manual s/ controle, material da vala	m <sup>3</sup>	145,00
2.4	Carga manual de entulho em caminhão basculante	m <sup>3</sup>	220,00
2.5	Transporte de material, exceto rocha em caminhão até 10km	m <sup>3</sup>	220,00

*Rogério Martins*

AV. PRINCESA IZABEL, 120 BAIRRO FAZENDA CONFISCO - CONTAGEM - MG

[GELO.GELANDO@HOTMAIL.COM](mailto:GELO.GELANDO@HOTMAIL.COM)

GELANDO INDÚSTRIA E COMÉRCIO LTDA

CNPJ 01.300.017/0001-27



CARTÓRIO  
Autenticação Digital Código: 131791507203670925050-4  
Data: 15/07/2020 17:40:58  
Valor Total do Ato: R\$ 4,58  
Selo Digital Tipo Normal C: AKF40191-DFXP;



Cartório Azevêdo Bastos  
Av. Presidente Epitácio Pessoa - 1145  
Bairro dos Estados, João Pessoa - PB  
(83) 3244-3484 - [cartorio@azevedobastos.net.br](mailto:cartorio@azevedobastos.net.br)  
<https://azevedobastos.net.br>

Bal. Valber Azevêdo Miranda Cavalcante  
Taur

TJ/PB





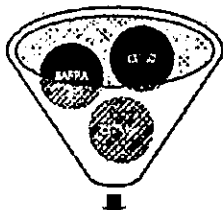

GELO COM QUALIDADE

CNPJ 01.300.017/0001-27  
VINCULADO A CERTIDÃO



**GELANDO INDÚSTRIA E COMÉRCIO LTDA**

ITEM	DESCRIÇÃO DOS SERVIÇOS	UNID.	QUANT.
<b>3</b>	<b>INFRA ESTRUTURA</b>		
<b>3.1</b>	<b>FUNDAÇÃO</b>		
3.1.1	Estaca tipo pré moldada diâmetro 22 cm, inclusive fornecimento e assentamento, cota de arrasamento, emendas e fechamento conf. projeto	m	160,00
<b>3.2</b>	<b>VIGAS BALDRAME E BLOCO DE COROAMENTO</b>		
3.2.1	Forma plana chapa compensada plastificada, esp. = 12mm util. 5x	m <sup>2</sup>	270,00
3.2.2	Concreto armado fck 25 MPa, usinado, inclusive lançamento	m <sup>3</sup>	75,00
3.2.3	Impermeabilização com tinta betuminosa em fundações	m <sup>2</sup>	215,00
<b>3.3</b>	<b>MURO DE ARRIMO</b>		
3.3.1	Execução de muro de arrimo em concreto armado, Fck>25Mpa, conforme projeto	m <sup>3</sup>	135,00
3.3.2	Execução de dreno em brita graduada, utilizando separador c/ manta bidim, e tubo EB-644 a cada metro para escoamento da água, perfurado dim. 1/2"	m	227,00
<b>4</b>	<b>SUPER ESTRUTURA</b>		
<b>4.1</b>	<b>PILARES</b>		
4.1.1	Pilar de concreto pré moldado modelo precon, seção 25x35cm, resistência 45 Mpa, 6 mts, incluindo base p/ laje intermediária h=3,50 mts	und	14,00
<b>4.2</b>	<b>VIGAS</b>		
4.2.1	Viga de concreto protendido modelo precon, vão 15 mts, incluindo tirantes em cordoalha de aço	und	7,00
<b>4.3</b>	<b>LAJE PREMOLDADA</b>		
4.3.1	Laje premoldada para forro (e=22cm), inclusive capeamento (e=6cm), armadura negativa CA-60B e escoramento, conf. Projeto.	m <sup>2</sup>	165,00
<b>5</b>	<b>PAREDES E PAINÉIS</b>		
5.1	Alvenaria de bloco de concreto 19x19x39cm, com argamassa (traço 1:2:8 - cimento/cal/areia), junta de 2,0cm	m <sup>2</sup>	850,00
5.2	Forro em PVC, inclusive fechamento	m <sup>2</sup>	135,00
5.3	Fechamento lateral em lambri em alumínio anodizado, cor natural, inclusive estrutura de sustentação, conf. Projeto	m <sup>2</sup>	155,00
5.4	Fechamento lateral em telha galvanizada e=0,50mm, conf. Projeto	m <sup>2</sup>	75,00
<b>6</b>	<b>COBERTURA</b>		
6.1	Estrutura de aço para cobertura, composta por longarinas e terças, inclusive ponte rolante c/ comprimento 24 mts mecanizada, incluindo pintura c/ primer e acabamento em epoxi, conf. Especificações em projeto.	kg	27.500,00
6.2	Telha metálica em chapa galvanizada e=0.5mm	m <sup>2</sup>	360,00
6.3	Impermeabilização de laje c/ manta asfáltica, inclusive proteção mecânica c/ argamassa 1:4 esp. = 20mm.	m <sup>2</sup>	165,00

*Rogério Cartório*

AV. PRINCESA IZABEL, 120 BAIRRO FAZENDA CONFISCO - CONTAGEM - MG

GELO.GELANDO@HOTMAIL.COM

GELANDO INDÚSTRIA E COMÉRCIO LTDA

CNPJ 01.300.017/0001-27

*[Handwritten signatures and initials]*



CARTÓRIO Autenticação Digital Código: 131791507203670925050-5  
Data: 15/07/2020 17:40:58  
Valor Total do Ato: R\$ 4,58  
Selo Digital Tipo Normal C: AKF40192-LIGC;



CARTÓRIO Azevêdo Bastos  
Av. Presidente Epitácio Pessoa - 1145  
Bairro dos Estado, João Pessoa - PB  
(83) 3244-8404 - cartorio@azevedobastos.net.br  
<https://azevedobastos.net.br>

Bal. Valber Azevêdo Miranda Cavalcanti  
TUPB



Documento Autenticado Digitalmente de acordo com os artigos 1º, 3º e 7º Inc. V 8º, 41 e 52 da Lei Federal 8.933/1994 e Art. 6º Inc. XII da Lei Estadual 8.721/2008 autenticado e presente imagem digitalizada, reprodução fiel do documento apresentado e conferido neste ato. O referido é verdade. Dou fé.

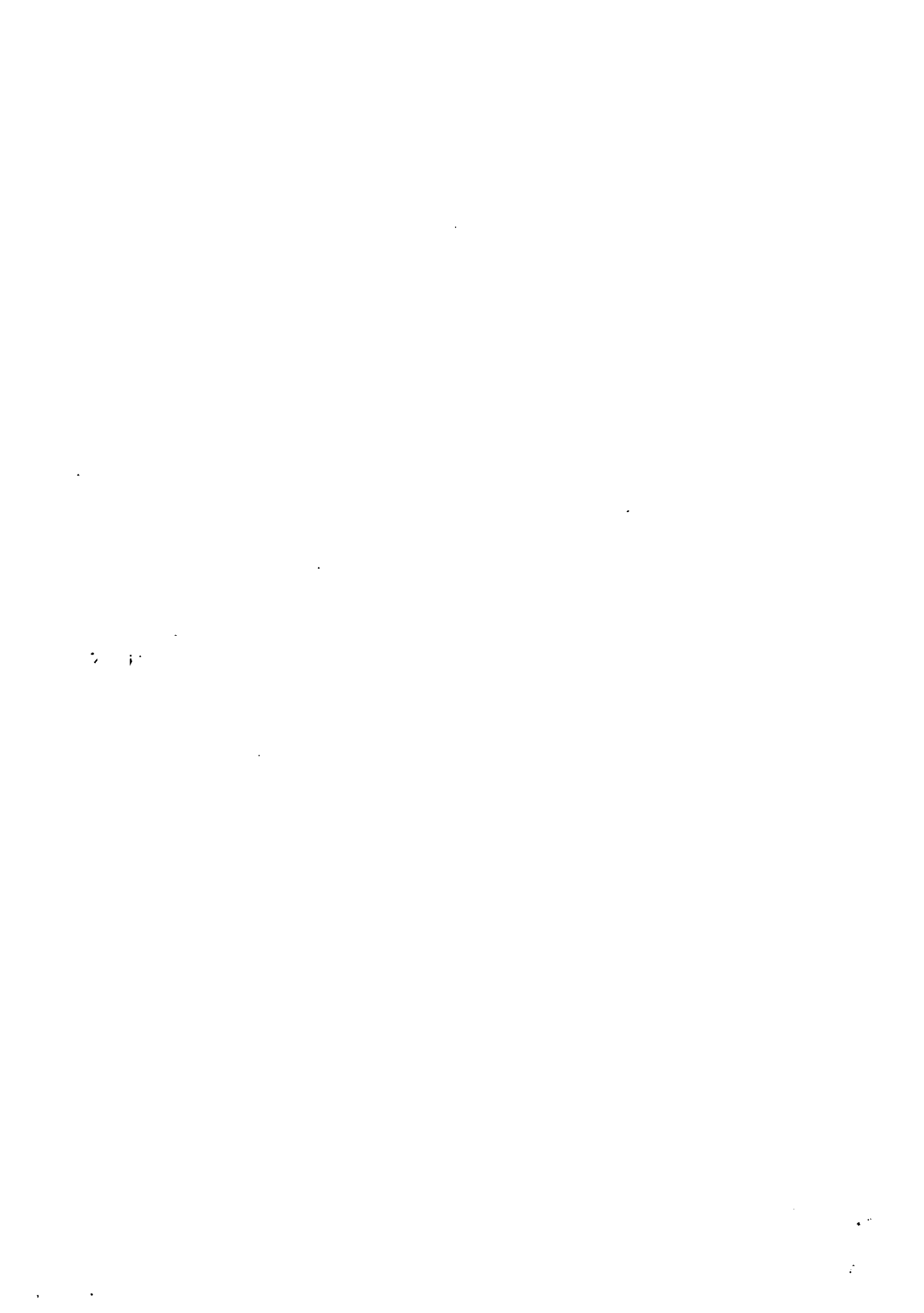

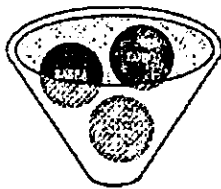

GELANDO COM QUALIDADE

VINCULADO A CERTIDÃO



### GELANDO INDÚSTRIA E COMÉRCIO LTDA

ITEM	DESCRIÇÃO DOS SERVIÇOS	UNID.	QUANT.
<b>7</b>	<b>ESQUADRIAS</b>		
7.1	Porta de madeira 1,00x2,10 m - inclusive ferragens, marco e jg de alisares, conforme projeto de esquadrias	und	9,00
7.2	Esquadrias para janela em alumínio anodizado cor branca, inclusive caixilho, jg de alisares e chumbadores, inclusive vidro liso espessura 4mm.	m²	45,52
<b>8</b>	<b>REVESTIMENTOS</b>		
8.1	Chapisco c/ argamassa de cimento e areia s/ peneirar traço 1:3 esp.= 5mm	m²	2.225,00
8.2	Emboço c/ argamassa de cimento e areia peneirada	m²	2.225,00
8.3	Revestimento cerâmico de paredes/piso incl. rejunte - conforme projeto	m²	395,00
8.4	Revestimento cerâmico de paredes incl. Rejunte, modelo 5x15cm	m²	212,20
<b>9</b>	<b>PISOS</b>		
<b>9.1</b>	<b>PISOS INTERNOS</b>		
9.1.1	Lastro de brita graduada apiloada (esp.=6 cm), inclusive proteção c/ manta plástica esp. 1micra.	m²	360,00
9.1.2	Lastro de concreto esp.= 10cm, armado c/ tela 15x15cm	m²	360,00
9.1.3	Piso em granilite esp. 10mm ( alta resistência à abrasão ), c/ juntas em quadros de 1,0x1,0 mt, cor natural c/ acabamento liso polido, inclusive regularização e aplicação de resina endurecedora	m²	195,00
9.1.4	Execução de piso em granito (placas), esp. 3cm, polido, assentado c/ argamassa industrial, inclusive rejunte e enceramento	m²	165,00
<b>9.2</b>	<b>PISOS EXTERNOS ( PÁTIO, ÁREA COBERTA E ESTACIONAMENTO )</b>		
9.2.1	Piso em bloco de concreto sextavado intertravado, esp. 10 cm, resistência 35 Mpa, assentado sobre colchão de pó de pedra esp.= 7cm, inclusive regularização c/ motoniveladora, base solo brita esp. = 10 cm e imprimação asfáltica utilizando CM-30 c/ 0,8L/m2.	m²	3.750,00
9.2.2	Assentamento de piso modular de concreto, esp. 10cm, vazado, assentado sobre colchão de areia grossa, inclusive rejuntamento ( área permeável )	m²	370,00
9.2.3	Meio fio em concreto modado in loco, h= 30 cm, largura base= 15cm, largura superior= 10cm, fck> 20 Mpa , incl. pintura cor branca a 02 demãos.	m	750,00

*Rogério Pereira*

AV. PRINCESA IZABEL, 120 BAIRRO FAZENDA CONFISCO – CONTAGEM – MG

[GELO.GELANDO@HOTMAIL.COM](mailto:GELO.GELANDO@HOTMAIL.COM)

GELANDO INDÚSTRIA E COMÉRCIO LTDA

CNPJ 01.300.017/0001-27



CARTÓRIO Autenticação Digital Código: 131791507203670925050-6  
Data: 15/07/2020 17:40:58  
Valor Total do Ato: R\$ 4,58  
Selo Digital Tipo Normal C: AKF40193-7156;



Cartório Azevêdo Bastos  
Av. Presidente Epitácio Pessoa - 1145  
Bairro dos Estados, João Pessoa - PB  
(83) 3244-5404 - cartorio@azevedobastos.net.br  
<https://azevedobastos.net.br>

Bel. Valber Azevêdo Miranda Cavalcanti  
Titular

TJ/PB



Documento Autenticado Digitalmente de acordo com os artigos 1º, 3º e 7º Inc. V 8º, 41 e 52 da Lei Federal 8.935/1994 e Art. 6º Inc. XII da Lei Estadual 8.721/2008 autenticado a presente imagem digitalizada, reprodução fiel do documento apresentado e conferido neste sistema. O referido é verdade. Dou fé. .... Confira os dados do ato em: <https://seodigital.tjpb.jus.br> ou Consulte o Documento em: <https://azevedobastos.net.br/documento/131791507203670925050>

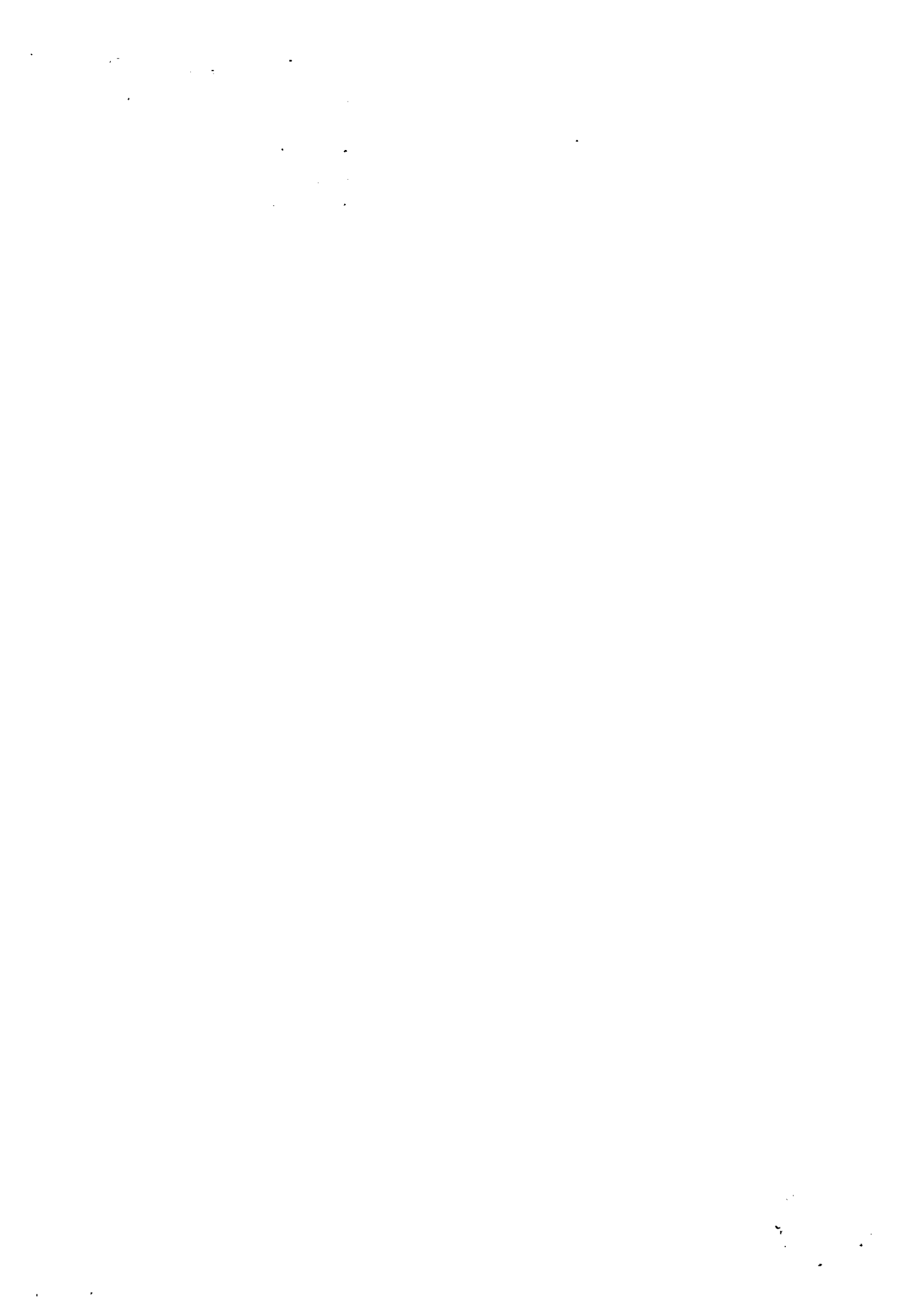

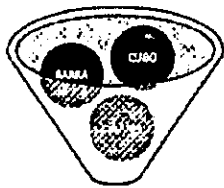

GELO COM QUALIDADE

CARTELA-MG  
VINCULADO À CERTIDÃO



Ass.

04/04

**GELANDO INDÚSTRIA E COMÉRCIO LTDA**

ITEM	DESCRIÇÃO DOS SERVIÇOS	UNID.	QUANT.
<b>10</b>	<b>PINTURA</b>		
10.1	Emassamento de superfície, com aplicação de 02 demãos de massa acrílica	m²	720,00
10.2	Pintura de acabamento com aplicação de 02 demãos de tinta acrílica	m²	1.200,00
<b>11</b>	<b>INSTALAÇÕES HIDRÁULICAS</b>		
11.1	Instalações hidráulicas, incluindo entrada d'água, barrilete, pontos de água, tubulação e acessórios, louças e ferragens, conf. Projeto	Vb	1,00
<b>12</b>	<b>INSTALAÇÕES SANITÁRIAS</b>		
12.1	Instalações sanitárias, incluindo esgoto primário (diam. 100mm), esgoto secundário (diam. 50mm), ramal de esgoto (diam. 150mm), tubulação e acessórios, conf. Projeto	Vb	1,00
<b>13</b>	<b>INSTALAÇÕES ELÉTRICAS</b>		
13.1	Instalações elétricas conf. Projeto (.baixa tensão)	Vb	1,00
<b>14</b>	<b>DRENAGEM PLUVIAL ( PATIO )</b>		
14.1	Corpo Bstc diam. 0,60mt, tipo CA-2 ( padrão DER-MG cód. 40276 ), fornec. e instalação, inclusive escavação, reaterro, base de solo brita esp. 15cm.	m	55,00
14.2	Corpo Bstc diam. 1,00mt, tipo CA-2 ( padrão DER-MG cód. 40278 ), fornec. e instalação, inclusive escavação, reaterro, base de solo brita esp. 15cm.	m	117,00
14.3	Caixa passagem tipo PV, dim. 2,00x1,50 ( prof. Variável ), incluindo material, escavação, tampão padrão COPASA em FºFº	un	6,00
14.4	Caixa tipo boca de lobo, inclusive grelha em FºFº. dim. 0,35x0,85x0,60m	un	25,00
14.5	Sarjeta moldada in loco, concreto fck > 20 Mpa, largura = 35cm, inclinação p/ passeio conf. detalhamento em projeto.	m	750,00
<b>15</b>	<b>SISTEMA DE PROTEÇÃO CONTRA DESCARGAS ATMOSFERICAS (SPDA)</b>		
15.1	Caixa de inspeção 30x30x40 cm com tampa de ferro fundido	un	20,00
15.2	Conjunto p/ solda exotérmica, conexões, isoladores, etc, conf. Projeto	Vb	1,00
15.3	Cordoalha de cobre nu 35 mm²	m	880,00
15.4	Haste tipo Cooperweld 5/8" - 3m	un	20,00
15.5	Para-raio tipo Franklin	un	5,00
<b>16</b>	<b>SERVIÇOS DIVERSOS</b>		
16.1	Portão em tubo de ferro galvanizado 2 1/2" e barra chata 1" x1/8", de correr, inclusive fechadura eletrônica, motor 1/2 hp, e suporte correção.	m²	8,25
16.2	Execução de muro de divisa em alvenaria de tijolos cerâmicos, incluindo chapisco, reboco esp. 2cm e pintura c/ latex acrílico a 2 demãos	m²	850,00
16.3	Plantio de grama tipo esmeralda, incluindo adubo, terra vegetal esp. = 10 cm, forçecimento e assentamento	m²	350,00

AV. PRINCESA IZABEL, 120 BAIRRO FAZENDA CONFISCO - CONTAGEM - MG

[GELO.GELANDO@HOTMAIL.COM](mailto:GELO.GELANDO@HOTMAIL.COM)

GELANDO INDÚSTRIA E COMÉRCIO LTDA

CNPJ 01.300.017/0001-27



CARTÓRIO Autenticação Digital Código: 131791507203670925050-7  
Data: 15/07/2020 17:40:58  
Valor Total do Ato: R\$ 4,56  
Selo Digital Tipo Normal C: AKF40194-W75M;



Cartório Azevedo Bastos  
Av. Presidente Epifânio Pessoa - 1145  
Bairro dos Estado, João Pessoa - PB  
(83) 3244-5484 - cartorio@azevedobastos.net.br  
<https://azevedobastos.net.br>

Valdir Azevedo Bastos Cavalcanti  
Titular



Documento Autenticado Digitalmente de acordo com os artigos 1º, 3º e 7º inc. V 8º, 41 e 52 da Lei Federal 8.935/1994 e Art. 6 Inc. XII da Lei Estadual 8.721/2008 autêntico e presente imagem digitalizada, reprodução fiel do documento apresentado e conferido neste ato. O referido é verdade. Dou fé. <https://sebidigital.tpb.jus.br> ou Consulte o Documento em: <https://azevedobastos.net.br/documento/131791507203670925050>







REPÚBLICA FEDERATIVA DO BRASIL  
ESTADO DA PARAÍBA  
CARTÓRIO AZEVEDO BASTOS  
FUNDADO EM 1888

PRIMEIRO REGISTRO CIVIL DE NASCIMENTO E ÓBITOS E PRIVATIVO DE CASAMENTOS, INTERDIÇÕES E TUTELAS DA COMARCA DE JOÃO PESSOA

Av. Epitácio Pessoa, 1145 Bairro dos Estados 58030-00, João Pessoa PB  
Tel.: (83) 3244-5404 / Fax: (83) 3244-5484  
http://www.azevedobastos.not.br  
E-mail: cartorio@azevedobastos.not.br



DECLARAÇÃO DE SERVIÇO DE AUTENTICAÇÃO DIGITAL

O Bel. Vélber Azevedo de Miranda Cavalcanti, Oficial do Primeiro Registro Civil de Nascimentos e Óbitos e Privativo de Casamentos, Interdições e Tutelas com atribuição de autenticação e reconhecer firmas da Comarca de João Pessoa Capital do Estado da Paraíba, em virtude de Lei, etc...

DECLARA para os devidos fins de direito que, o documento em anexo identificado individualmente em cada Código de Autenticação Digital' ou na referida sequência, foi autenticado de acordo com as Legislações e normas vigentes<sup>2</sup>.

DECLARO ainda que, para garantir transparência e segurança jurídica de todos os atos oriundos da atividade Notarial e Registral no Estado da Paraíba, foi instituído pela Lei Nº 10.132, de 06 de novembro de 2013, a aplicação obrigatória de um Selo Digital de Fiscalização Extrajudicial em todos os atos de notas e registro, composto de um código único (por exemplo: Selo Digital: ABC12345-X1X2) e dessa forma, cada autenticação processada pela nossa Serventia pode ser verificada e confirmada tantas vezes quanto for necessário através do site do Tribunal de Justiça do Estado da Paraíba endereço <https://corregedoria.tjpb.jus.br/selo-digital/>

A autenticação digital do documento faz prova de que, na data e hora em que ela foi realizada, a empresa AOT AMBIENTAL E EMPREENDIMENTOS TÉCNICOS LTDA tinha posse de um documento com as mesmas características que foram reproduzidas na cópia autenticada, sendo da empresa AOT AMBIENTAL E EMPREENDIMENTOS TÉCNICOS LTDA a responsabilidade, única e exclusiva, pela idoneidade do documento apresentado a este Cartório.

Esta DECLARAÇÃO foi emitida em 28/07/2020 14:49:19 (hora local) através do sistema de autenticação digital do Cartório Azevedo Bastos, de acordo com o Art. 1º, 10º e seus §§ 1º e 2º da MP 2200/2001, como também, o documento eletrônico autenticado contendo o Certificado Digital do titular do Cartório Azevedo Bastos, poderá ser solicitado diretamente a empresa AOT AMBIENTAL E EMPREENDIMENTOS TÉCNICOS LTDA ou ao Cartório pelo endereço de e-mail [autentica@azevedobastos.not.br](mailto:autentica@azevedobastos.not.br)

Para informações mais detalhadas deste ato, acesse o site <https://autdigital.azevedobastos.not.br> e informe o Código de Consulta desta Declaração.

A consulta desta Declaração estará disponível em nosso site.

<sup>1</sup>Código de Autenticação Digital: 131791507203670925050-1 131791507203670925050-7

<sup>2</sup>Legislações Vigentes: Lei Federal nº 8.935/94, Lei Federal nº 10.406/2002, Medida Provisória nº 2200/2001, Lei Federal nº 13.105/2015, Lei Estadual nº 8.721/2008, Lei Estadual nº 10.132/2013 e Provimento CGJ Nº 003/2014.

O referido é verdade dou fé.

CHAVE DIGITAL

00X5b1d734:d94fC57f2d69fe6bc05t85ce53cd8e2c31a9a4843d26f333c27db682a5194dbc4c00f0413bf711625d606d13ee3fa63d1558b7e121a9f6c7e7a0db59260cce0b871c7b2bb780eee305db



Handwritten signatures and initials, including a large signature at the top right and several smaller ones below it.



Presidência da República  
Casa Civil  
Medida Provisória Nº 2.200-2  
de 24 de agosto de 2001.







**CERTIDÃO DE ACERVO TÉCNICO - CAT Nº 001682/2013**

Processo Nº: 084626 / 2013  
Requerente...: **GLAUCO DE OLIVEIRA MANSO**  
Carteira Nº...: **MG-61564/D**  
Título.....: **ENGENHEIRO CIVIL**

Nº de Folhas: 002

Folha Nº: 1

CERTIFICAMOS, de ordem do senhor Presidente do CONSELHO REGIONAL DE ENGENHARIA E AGRONOMIA DO ESTADO DO ESPÍRITO SANTO, que o profissional acima qualificado, procedeu a(s) ANOTAÇÃO(ÕES) DE RESPONSABILIDADE TÉCNICA-ART, constantes do presente certificado, tendo comprovado a efetiva realização dos serviços de acordo com a Resolução Nº 1025/2009 do CONFEA.

Esta certidão é para fins de Cadastramento e Licitação. E nada mais tendo sido requerido, Eu MARIA DE LOURDES MARTINS DA SILVA, TÉCNICO(A) DE SERVIÇOS OPERACIONAIS, lavrei e datei a presente Certidão, que vai por mim assinada, e devidamente visada pelo(a) Gerente de Atendimento CREA/ES, Engº Civil JOSÉ MARIA COLA DOS SANTOS, por delegação da Presidência do CREA - ES

Vitória, 7 de Novembro de 2013.

Maria de Lourdes M. de Silva  
Téc. de Serv. Operacionais  
Mat. 159 - CREA-ES

Engº Civil José Maria Cola dos Santos  
Gerente de Atendimento  
CREA 460-D/ES

A presente CERTIDÃO tem validade permanente  
Válida somente com a chancela do CONSELHO

Documento Autenticado Digitalmente de acordo com os artigos 1º, 3º e 7º Inc. V 8º, 41 e 52 da Lei Federal 8.935/1994 e Art. 6 Inc. XII da Lei Estadual 8.721/2008 autêntico e presente imagem digitalizada, reprodução fiel do documento apresentado e conteúdo nele assinado. O referido é verdade. Dou fé.





CONSELHO REGIONAL DE ENGENHARIA E AGRONOMIA DO ESTADO DO ESPÍRITO SANTO



### CERTIDÃO DE ACERVO TÉCNICO - CAT Nº 001682/2013

Profissional: **GLAUCO DE OLIVEIRA MANSO** Protocolo Nº: **084626/2013**

Carteira.....: **MG-61564/D**

Título(s) :  
**ENGENHEIRO CIVIL**

ART Nº: 0820130017099 Art(s) Aditivo(s) - > - 0820130094505 , - 0820130116646 ,

Empresa Executora: **GLAUCO DE OLIVEIRA MANSO ENGENHARIA E SERVIÇOS ME**

Contratante: **PREFEITURA MUNICIPAL DE GUARAPARI**

Local da Obra: **LOCALIDADE DE TODOS OS SANTOS (ZONA RURAL**

Município: **GUARAPARI**

UF: **ES**

Atividades Técnicas:  
EXECUÇÃO DE OBRA E/OU SERVIÇOS  
TÉCNICOS

Natureza da Obra/Serviço:  
EDIFICAÇÕES

Tipo de Obra:  
EDIFICAÇÃO FINS ESPORTIVOS

Projetos/Serviços:  
NENHUM

#### Resumo do Contrato:

RESPONSÁVEL TÉCNICO PELA CONSTRUÇÃO DA QUADRA POLIESPORTIVA NA "EMEIEF ARLINDO GOBBI", NA LOCALIDADE DE TODOS OS SANTOS (ZONA RURAL) - GUARAPARI - ES (CONTRATO N.º 280/2012 E TERMOS ADITIVOS N.ºS 01 E 02).

#### Documento de Conclusão:

ATESTADO DE EXECUÇÃO DE OBRA EXPEDIDO PELA CONTRATANTE EM 25/OUTUBRO/2013, ASSINADO PELA ENGENHEIRA CIVIL ELENICE BARBOSA ANDRADE - SEMOP, CERTIFICADO POR ESTE CONSELHO.

**RESTRIÇÕES :**  
**"EXCETUANDO OS SERVIÇOS DE PÁRA-RAIOS E PAISAGISMO."**

Atestado Certificado com aposição de selo(s) de segurança numerado(s) de A 0025248 até A 0025253.

Vitória, 7 de Novembro de 2013.  
www.creaes.org.br

Folha :002

*Maria de Lourdes M. de Silva*  
Téc. de Serv. Operacionais  
Mat. 159 - CREA-ES

*Eng.º Civil José Maria Costa dos Santos*  
Gerente de Atendimento  
CREA 460-D/ES

*[Handwritten signatures and initials]*

*[Handwritten signature]*



CARTÓRIO  
Autenticação Digital Código: 131791507206861344347-2  
Data: 15/07/2020 17:41:08  
Valor Total do Ato: R\$ 4,58  
Selo Digital Tipo Normal C: AKF40214-4OGT;



**Cartório Azevêdo Bastos**  
Av. Presidente Epitácio Pessoa - 1145  
Bairro dos Estados, João Pessoa - PB  
(83) 3244-5484 - cartorio@azevedobastos.net.br  
http://azevedobastos.net.br

Bel. Valter Azevêdo Miranda Cavalcanti  
Tutor



Documento Autenticado Digitalmente de acordo com os artigos 1º, 3º e 7º Inc. V Bº, 41 e 52 da Lei Federal 8.935/1994 e Art. 6º Inc. XII da Lei Estadual 8.721/2008 autêntico a presente imagem digitalizada, reproduzida fiel do documento apresentado e conteúdo nestes O referido é verdade. Dou fé. .... Confira os dados do ato em: https://secdigital.jpb.jus.br ou Consulte o Documento em: https://azevedobastos.net.br/documentos/131791507206861344347





PREFEITURA MUNICIPAL DE GUARAPARI  
ESTADO DO ESPÍRITO SANTO



ATESTADO DE EXECUÇÃO DE OBRA

O Município de Guarapari/ES, pessoa jurídica de direito público interno com sede à Rua Alencar Moraes Resende, 100, Jardim Boa Vista, Guarapari-ES, inscrita no CNPJ nº 27.165.190/0001-53, por intermédio da sua Secretaria com representante infra assinado, mediante o contrato nº 280/2012, tomada de preço nº 26/2012, processo nº 11.198/2012, e respectivos termos aditivo de nºs 056/2013 e 067/2013, ATESTA que a empresa GLAUCO DE OLIVEIRA MANSO ENGENHARIA E SERVIÇOS ME, sediada à Rua Monte Castelo nº 50, Praia do Morro, Guarapari/ES, inscrita no CNPJ nº 11.789.388/0001-78, através de seu responsável técnico Glauco de Oliveira Manso, Engenheiro Civil, CREA nº MG-61.564/D, executou a obra de construção da quadra poliesportiva na EMEIEF Ariundo Gobbi, localidade de Todos os Santos, pelo valor contratual de R\$ 333.000,00, acrescido no valor de R\$ 83.241,19 pelo 1º termo aditivo, totalizando R\$ 416.241,19 ( quatrocentos e dezesesseis mil, duzentos e quarenta e um reais e dezenove centavos ) com respectiva planilha em anexo, devidamente numerada totalizando 5 (cinco) folhas, com prazo de execução entre 31/12/2012 e 03/09/2013, data em que foi concluída, de acordo com as especificações contratuais e qualidade exigidas pela Municipalidade.

A.T contrato = 0820130017099

A.T 1º aditivo = 0820130094505

A.T 2º aditivo = 0820130116646

Guarapari, 25 de outubro de 2013

*Elenice Barbosa Andrade*  
Elenice Barbosa Andrade  
Engenheira Civil  
SEMOP - MAT. 26.202-1

PREFEITURA MUNICIPAL DE GUARAPARI  
SECRETARIA DE OBRAS  
ELENICE BARBOSA DE ANDRADE  
ENGENHEIRA CIVIL

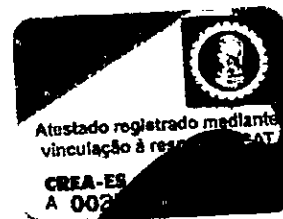

*[Handwritten signatures]*

*[Handwritten signatures]*



CARTÓRIO  
Autenticação Digital Código: 131791507206861344347-3  
Data: 15/07/2020 17:41:08  
Valor Total do Ato: R\$ 4,56  
Selo Digital Tipo Normal C: AKF40215-W1JS;



Cartório Azevêdo Bastos  
Av. Presidente Epitácio Pessoa - 1145  
Bairro dos Estados, João Pessoa - PB  
(83) 3244-0484 - cartorio@azevedobastos.net.br  
https://azevedobastos.net.br

Bal. Váber Azevêdo Miranda Cavalcanti  
TJ/PB



Documento Autenticado Digitalmente de acordo com os artigos 1º, 3º e 7º Inc. V 8º, 41 e 52 da Lei Federal 8.933/1994 e Art. 6 Inc. XII da Lei Estadual 8.721/2008 autêntico e presente imagem digitalizada, reprodução fiel do documento apresentado e conferido neste ato. O referido é verdade. Dou fé. .... Confira os dados do ato em: https://sebdigital.jpj.jus.br ou Consulta o Documento em: https://azevedobastos.net.br/documento/131791507206861344347







PREFEITURA MUNICIPAL DE GUARAPARI

ESTADO DO ESPÍRITO SANTO

Fl. 1 de 5



Documento Autenticado Digitalmente de acordo com os artigos 1º, 3º e 7º inc. V 8º, 41 e 52 da Lei Federal 8.935/1994 e Art. 6º inc. XII da Lei Estadual 8.721/2008 autêntico e presente imagem digitalizada, reprodução fiel do documento apresentado e conteúdo nele ocorrido. Confira os dados do ato em: https://sebidigital.tjpb.jus.br ou Consulte o Documento em: https://azevedobastos.not.br/documento/131791507206861344347

PLANILHA ORÇAMENTÁRIA CONSTRUÇÃO DA QUADRA POLIESPORTIVA T.P. nº 26/2012 Processo nº 11.198/2012							
EMEIEF ARLINDO GOBBI, COMUNIDADE DE TODOS OS SANTOS							
DISCRIMINAÇÃO	UNID.	QUANTIDADE			VALOR		
		LICITADA	ACRESCIDA	FINAL	LICITADO	ACRESCIDO	FINAL
<b>SERVIÇOS PRELIMINARES</b>							
Locação convencional de obra, através de gabarito de tábua corridas pontaladas a cada 1,50m	m²	687,27		687,27	3.484,46	0,00	3.484,46
Bermão para alvenaria de 10,90m², de chapa de compensado de 12mm e pontalete 8x8cm, piso cimentado e cobertura de telhas de fibrocimento de 6mm, incl. ponto de luz, conf. projeto (1 utilização)	m²	10,90		10,90	2.080,05	0,00	2.080,05
Rede de água com padrão de entrada d'água diâm. 3/4", conf. espec. CESAN, incl. tubos e conexões para alimentação, distribuição, extravasor e limpeza, cons. o padrão a 25m, conf. projeto (1 utilização)	m	10,00		10,00	178,00	0,00	178,00
Rede de luz, incl. padrão entrada de energia trifás., cabo de ligação até barracões, quatro de distrib., disj. e chave de força (quando necessário), cons. 20m entre padrão entrada e QDG, conf. projeto (1 utilização)	m	10,00		10,00	2.020,50	0,00	2.020,50
Placa de obra nas dimensões de 2,0x4,0 m.	m²	8,00		8,00	1.499,52	0,00	1.499,52
<b>MOVIMENTO DE TERRA</b>							
Escavação manual de cavas (fundações H até 2,00m)	m³	22,00		22,00	430,10	0,00	430,10
Reaterro apilado de cavas de fundação, em camadas de 20 cm.	m³	7,92		7,92	166,72	0,00	166,72
<b>ESTRUTURAS</b>							
Demolição de piso cimentado inclusive lastro de concreto	m²	512,40		512,40	4.550,11	0,00	4.550,11
Demolição manual de concreto simples (EMOP 05.001.001)	m²	10,79		10,79	1.038,00	0,00	1.038,00
Fornecimento, preparo e aplic. concreto FCK= 20 Mpa (brita 1) - (5% de perdas).	m³	23,37		23,37	9.737,58	0,00	9.737,58
Forma de chapa compensada resinada 12 mm, levando-se em conta a utilização 3 vezes (incluindo o material, corte, montagem, escoramento e desforma).	m²	270,52		270,52	12.030,02	0,00	12.030,02
Fornecimento, dobragem e colocação em forma, de armadura CA-60 B fina, diâmetro de 4,0 a 7,0mm	kg	219,18		219,18	1.203,30	0,00	1.203,31
Fornecimento, dobragem e colocação em forma, de armadura CA-50 A média, diâmetro de 6,3 a 10,0 mm	kg	394,53		394,53	2.323,78	0,00	2.323,78
Fornecimento, dobragem e colocação em forma, de armadura CA-50 A grossa, diâmetro de 12,5 a 25,0mm	kg	570,24		570,24	3.512,68	0,00	3.512,68
Laje pré-moldada, se 300 Kg/m², vão 3,5m a 4,3m, capeamento 4cm, esp. 12cm, fck = 150 Kg/cm²	m²	60,00		60,00	5.481,00	0,00	5.481,00
<b>PAREDES E PAINÉIS</b>							
Alvenaria de blocos de concreto estrut. (9x19x39cm) cheios, com resistência mín. compr. 15MPa, assentados c/ arg. de cimento e areia no traço 1:4, esp. juntas 10mm e esp. da parede s/ revest. 9cm	m²	411,28		411,28	20.613,35	0,00	20.613,35
Divisória de granito cinza andorinha com 3 cm de espessura, assentada com argamassa de cimento e areia no traço 1:3, na cor cinza	m²	48,00		48,00	9.648,00	0,00	9.648,00
Verga/contraverga rete de concreto armado 10 x 5 cm, fck = 15 MPa, inclusive forma, armação e desforma	m	30,80		30,80	120,12	0,00	120,12



*[Handwritten signature]*

Elenice Barbosa Andrade  
Engenheira Civil  
SEM. MAT. 26.202-1

*[Handwritten signature]*

*[Handwritten signature]*



Autenticação Digital Código: 131791507206861344347-4  
Data: 15/07/2020 17:41:08  
Valor Total do Ato: R\$ 4,56  
Selo Digital Tipo Normal C: AKF40216-1E84;



**Cartório Azevedo Bastos**  
Av. Presidente Epitácio Pessoa - 1145  
Baixo dos Estado, João Pessoa - PB  
(83) 3244-5404 - cartorio@azevedobastos.not.br  
https://azevedobastos.not.br

Bel. Valdir Azevedo de Miranda Cavalcanti  
Tribunal







PREFEITURA MUNICIPAL DE GUARAPARI

ESTADO DO ESPÍRITO SANTO

Fl. 2de5



DISCRIMINAÇÃO	UNID.	QUANTIDADE			VALOR		
		LICITADA	ACRESCIDA	FINAL	LICITADO	ACRESCIDO	FINAL
<b>ESQUADRIAS</b>							
<b>ESQUADREIAS METÁLICAS</b>							
Báscula para piso em alumínio anodizado branca, linha 25, completa, traça, caixilho e contornado	m²	6,36		6,36	2.114,00	0,00	2.114,00
Porta de abrir venez. em alumínio anodiz. linha 25, completa, incl. puxador e traça, caixilho, alizar e marco	m²	15,36		15,36	8.775,63	0,00	8.775,63
<b>VIDROS E ESPELHOS</b>							
Vidro fantasia trini-boreal, com 4 mm de espessura	m²	6,36		6,36	474,84	0,00	474,84
Espelho espessura 4 mm, incluindo chape compensada 6mm, moldura de peça de madeira 7x2 cm fixada com parafuso e bucha conforme detalhe em projeto	m²	2,87		2,87	1.342,47	0,00	1.342,47
<b>COBERTURA</b>							
Forn e assent. de telhas de liga de alumínio e zinco (galvanume), ondulada, esp. mínima 0,45mm, alt. mínimo de onda 17mm, sobrep. lateral de uma onda e longit. 20mm/m² mínimo de 3 apoios, assent. e utiliz. de fitas anti-corrosiva	m²	735,00	215,76	950,76	21.498,75	6.310,98	27.809,73
Estrut. metálica e/ou quadra poliesp. coberta constituída por perfis formados a frio, aço estrutural ASTM A-570 G33 (terças) ASTM A-36 (demais perfis) e/ou sistema de tratamento e pintura	kg	825,00	2.957,00	3.782,00	13.414,50	48.080,82	61.495,32
Forno de gesso e cabeçote tipo liso	m²	50,00		50,00	1.488,00	0,00	1.488,00
Calha em chap. de aço galvanizado N.24, desenvolvimento 50cm	m	71,00		71,00	2.861,30	0,00	2.861,30
<b>IMPERMEABILIZAÇÃO</b>							
Índice de inércia e/ou taxa asfáltica atendendo NBR 9952, asfalto polimerizado esp. 3mm, acríl. e/ou fil. int. polietileno, regul. base e arg. 1:4 esp. mín. 15mm, proteção mec. arg. 1:4 e p. 20mm e juntas dilat.	m²	58,28		58,28	3.231,63	0,00	3.231,63
<b>REVESTIMENTO</b>							
Chapisco de argamassa de cimento e areia média ou grossa lavada, no traço 1:3, espessura 5 mm	m²	782,14		782,14	3.065,99	0,00	3.065,99
Revestimento cerâmico branco PEI 3 (33 x 33 ou 33 x 46 cm), juntas a prumo, emprego de argamassa colante, inclusive rejuntamento com cimento branco, marcas de referência Eliana, Ceerisa ou Portobelo	m²	127,59		127,59	5.824,48	0,00	5.824,48
Reboco tipo pastilha 1: argamassa de cimento, cal hidratada CH1 e areia média ou grossa lavada no traço 1:0,5:6, espessura 25 mm	m²	810,34		810,34	27.681,21	0,00	27.681,21
Platibanda de alvenaria de bloco cerâmico 10x20x20cm, assentado e/ou argamassa de cimento, cal hidratada CH1 e areia traço 1:0,5:8, amarrada e/ou pilaretes em conc. arm. e c. de 2m (E=1,0m), excl. revest.	m²	35,58		35,58	2.374,97	0,00	2.374,97
<b>PISOS INTERIORS E ESTERNOS</b>							
Regularização de base e/ou revest. cerâmico, e/ou argamassa de cimento e areia traço 1:5 na espessura 30 mm	m²	48,66		48,66	667,62	0,00	667,62
Piso cerâmico 40 x 40 ou 45 x 45 cm PEI 5 Cargo Gray, marcas de referência Eliana, Ceerisa ou Portobelo, assentado com argamassa de cimento colante, inclusive rejuntamento	m²	53,52		53,52	2.694,73	0,00	2.694,73
Soleira de granito esp. 2 cm e largura de 15 cm	m	4,40		4,40	161,08	0,00	161,08
Pedronil de granito cinza polido, 15 cm, esp. 3cm	m	10,60		10,60	521,84	0,00	521,84



Handwritten signature

Elenice Barbosa Andrade  
Engenheira Civil  
SEMOP - MAT. 202-1

Handwritten signatures and initials

Documento Autenticado Digitalmente de acordo com os artigos 1º, 3º e 7º Inc. V 8º, 41 e 52 da Lei Federal 8.935/1994 e Art. 8 Inc. XII da Lei Estadual 8.721/2008 autenticado a presente imagem digitalizada, reprodução fiel do documento apresentado e conferido neste ato. O referido é verdade. Dou fé. .... Confira os dados do ato em: https://seodigital.tpb.jus.br ou Consulte o Documento em: https://azevedobastos.net.br/documento/131791507206861344347





PREFEITURA MUNICIPAL DE GUARAPARI

ESTADO DO ESPÍRITO SANTO

Fl. 3de5



DISCRIMINAÇÃO	UNID.	QUANTIDADE			VALOR		
		LICITADA	ACRESCIDA	FINAL	LICITADO	ACRESCIDO	FINAL
<b>INSTALAÇÕES ELÉTRICAS</b>							
Quadro de distribuição de energia, de embutir, com 12 divisões modulares, sem barramento	und	2,00		2,00	161,92	0,00	161,92
Ponto padrão de tomada 2 pólos mais terra - considerando eletroduto PVC rígido de 3/4" inclusive conexões (5.0m), fio isolado PVC de 2.5mm2 (16.5m) e caixa estampada 4x2" (1 und)	und	8,00		8,00	911,76	0,00	911,76
Ponto padrão de tomada para chuveiro elétrico - considerando eletroduto PVC rígido de 3/4" inclusive conexões (9.0m), fio isolado PVC de 6.0mm2 (32.5m) e caixa estampada 4x2" (1 und)	und	6,00		6,00	1.585,14	0,00	1.585,14
Ponto padrão de interruptor de 1 tecla simples e 1 tomada dois pólos mais terra 10A/250V - considerando eletroduto PVC rígido de 3/4" inclusive conexões (4.5m), fio isolado PVC de 2.5mm2 (19.4m) e caixa estampada 4x2" (1 und)	und	2,00		2,00	238,42	0,00	238,42
Ponto padrão de interruptor de 1 tecla paralelo - considerando eletroduto PVC rígido de 3/4" inclusive conexões (8.5m), fio isolado PVC de 2.5mm2 (28.8m) e caixa estampada 4x2" (1 und)	und	1,00	6,00	7,00	191,08	1.146,48	1.337,56
Ponto padrão de luz no teto - considerando eletroduto PVC rígido de 3/4" incl conexões (4.5m), fio isolado PVC 2.5mm2 (16.2m) e cx estampada 4x4" (1 und)	und	15,00		15,00	1.676,10	0,00	1.676,10
Disjuntor bipolar 32 A - Norma DIN	und	8,00		8,00	322,64	0,00	322,64
Disjuntor bipolar 70A - Norma DIN	und	6,00		6,00	441,60	0,00	441,60
Aterramento com haste terra 5/8" x 2.40, cabo de cobre ou 6mm2, inclusive caixa de concreto 30 x 30 cm	un	1,00		1,00	192,41	0,00	192,41
Para-choques tipo franklin incluindo base de fixação, conjunto de contraventagem c/ abraçadeira p/3 estais em tubo e demais acessórios c/exceção do cabo de cobre de descida e suportes/isoladores	un	1,00		1,00	575,56	0,00	575,56
Projektor marca de referência tecnowan PL 400MA com lâmpada Vapor de Mercúrio 400w	un	5,00		5,00	1.339,20	0,00	1.339,20
Luminária p/ duas lâmpadas fluorescentes 20W, completa, c/ reator duplo-127V partida rápida e alto fator de potência, soquete antivibratório e lâmpada fluorescente 20W-127V	und	3,00		3,00	188,28	0,00	188,28
Luminária p/ duas lâmpadas fluorescentes 40W, completa, c/ reator duplo-127V partida rápida e alto fator de potência, soquete antivibratório e lâmpada fluorescente 40W-127V	und	7,00		7,00	499,52	0,00	499,52
<b>INSTALAÇÕES HIDROSSANITÁRIAS</b>							
Ponto de água fria (lavatório, tanque, pia de cozinha, etc...)	pt	5,00	1,00	6,00	278,65	55,73	334,38
Ponto com registro de pressão (chuveiro, caixa de descarga, etc...)	pt	4,00	1,00	5,00	568,64	142,16	710,80
Ponto de válvula de descarga, inclusive válvula anti-vandalismo com acabamento cromado, marca de referência Docol Mod. 01505006	pt	5,00		5,00	2.023,55	0,00	2.023,55
Ponto p/ válvula (micidão) inclusive válvula com acabamento marca de referência Pressmatic Docol, Mod. 17015106 e tubo de ligação p/reticório anti-vandalismo Pressmatic Mod. 00132606 marca de ref. Docol ou equivalente	pt	1,00		1,00	472,14	0,00	472,14
Ponto para esgoto primário (vaso sanitário)	pt	5,00		5,00	331,25	0,00	331,25
Ponto para esgoto secundário (pia, lavatório, micidário, tanque, bidê, etc...)	pt	10,00	2,00	12,00	498,80	99,76	598,56
Ponto de torneira de jato em (para praças)	pt	1,00		1,00	212,61	0,00	212,61
Ponto para caixa sifonada, inclusive caixa sifonada pvc 150x150x50mm com grelha em pvc	pt	7,00	2,00	9,00	600,95	171,70	772,65

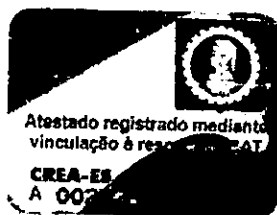

Elenice Barbosa Andrade  
Engenheira Civil  
SEMOP - MAT. 202-1

*[Handwritten signatures and initials]*



CARTÓRIO  
Autenticação Digital Código: 131791507206861344347-6  
Data: 15/07/2020 17:41:08  
Valor Total do Ato: R\$ 4,56  
Selo Digital Tipo Normal C: AKF40218-LYPQ;



Cartório Azevêdo Bastos  
Av. Presidente Epitácio Pessoa - 1145  
Bairro dos Estados, João Pessoa - PB  
(83) 3244-5404 - cartorio@azevedobastos.net.br  
http://azevedobastos.net.br

Bel. Valder Azevêdo Miranda Cavalcanti  
Tutor

TJ/PB







Autenticação Digital Código: 131791507208861344347-7  
 Data: 15/07/2020 17:41:09  
 Valor Total do Ato: R\$ 4,58  
 Selo Digital Tipo Normal C: AKF40219-7VJ4



Cartório Azevedo Bastos  
 Av. Presidente Epitácio Pessoa - 1145  
 Bairro dos Estados, João Pessoa - PB  
 (35) 3244-9404 - cartorio@azevedobastos.net.br  
 http://azevedobastos.net.br  
 CNJ: 06.94.790

Edif. Valdir Azevedo, Rua Brandão Cavalcanti  
 TJPB

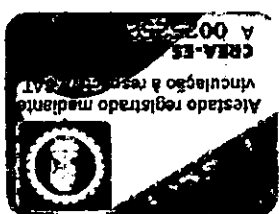

*Elenice Barbosa Andrade*  
 Engenheira Civil  
 SEMOP - RMF-26.202-1

DISCRIMINAÇÃO		UNID.	QTD. QUANTIDADE				VALOR	
			LICITADA	ACRESCIDADA	FINAL	LICITADO	ACRESCIDADO	FINAL
<b>APARELHOS HIDROSSANTIFÁRIOS</b>								
Cuba louça de esmalte completa, marcas de ref. Deca, ou Ideal Standard, incl. válvula e sifão, excl. tampa		und	4,00	1,00	5,00	803,84	200,96	1.004,80
Lavaratório de louça branca e/ou coluna suspensa, linha Vogue Plus Confort P/ portadores de necessidades especiais, marca ref. DECA, Celite ou Ideal Standard, incl. válvula, sifão e engates, exclusividade fornecida		und	1,00		1,00	523,55	0,00	523,55
Vaso sanitário pedreiro completo com acessórios para ligação, marcas de referência Deca, Celite ou Ideal Standard, inclusive assento plástico		und	5,00		5,00	1.185,10	0,00	1.185,10
Ducha manual Aqqua, ou, linha Aquarius, com registro ref. C 2195, marcas ref. Fabrimar, Deca ou Docol		und	5,00		5,00	989,10	0,00	989,10
Bancada de granito com espessura de 2 cm		m²	2,00		2,00	464,06	0,00	464,06
Torneira comando e fechamento automático para bancada de lavatório, marcas de ref. Fabrimar ou similar		und	5,00	1,00	6,00	1.235,40	247,08	1.482,48
Porta sabonete: litorado com parafusos e buchas de fixação		und	3,00	1,00	4,00	212,28	79,76	292,04
Porta toalha de papel com box Deca, ref. 2076-C, Fabrimar ou Docol		und	3,00	1,00	4,00	1.005,99	335,33	1.341,32
Cabide simples de um gancho, linha Versailles, ref. 08, acabamento cromado, Molideno, Docol ou Eoca		und	3,00	1,00	4,00	131,07	43,69	174,76
Papelaria de louça branca, 15x15cm, marcas ref. Deca, Celite ou Ideal Standard, Registro de gaveta 41mm, 40mm (1/2")		und	5,00	5,00	10,00	226,25	0,00	226,25
Reservatório de fibra de vidro de 5,000 L, inclusive peça de madeira 6 x 16 cm para apoio, exclusividade Hanges e torneira de bacia		und	3,00	1,00	4,00	203,10	67,70	270,80
Torneira para jarra de 3/4" marcas de referência Fabrimar, Deca ou Docol		m	1,00		1,00	52,30	0,00	52,30
<b>APARELHOS ELÉTRICOS</b>								
Tomada simples 2 polos universal 10A/250V, com placa 4x2"		und	8,00		8,00	124,80	0,00	124,80
Interruptor de uma rede simples 10A/250V e uma tomada 2 polos universal		und	2,00		2,00	44,26	0,00	44,26
Lampião de uma rede simples 10A/250V, com placa 4x2"		und	1,00	6,00	7,00	13,79	82,74	96,53
Chuveiro elétrico 3000w/220V Lortzen ou Coroa		und	6,00		6,00	299,34	0,00	299,34
<b>REVESTIMENTO DE PISO</b>								
Piso quadra poliesportiva flexo-25MPa, camada única e 10cm, c/ arm. mínima 1/3 da altura, acab. supt. c/ moletado, juntas c/ corte serrá diamantada preenchida c/ massiqu, sobre base solo Brita 30% esp. 5cm e resina epoxi.		m²	620,00	120,14	740,14	58.094,00	11.257,12	69.351,12
Tepico, regularização e compactação do terreno (compactador manual) para preenchimento de piso de granito		m²	620,00	120,14	740,14	4.966,20	962,32	5.928,52
Pintura com tinta à base de resinas acrílicas, marcas de referência Suvivil, Coral ou Novacor, em alvenaria, sobre pl. e de concreto, a duas demãos (inclusive demarcação)		m²	620,00	118,30	738,30	13.770,20	2.627,44	16.397,64
Pintura à base de esmalte, marcas de referência Suvivil, Coral ou Novacor, em telas com largura de 2cm, para demarcação de quadras de esportes		m	214,50		214,50	4.330,76	0,00	4.330,76

ESTADO DO ESPÍRITO SANTO  
 PREFEITURA MUNICIPAL DE GUARAPARI

Fl. 465



Documento Autenticado Digitalmente de acordo com os artigos 1º, 3º e 7º Inc. V 8º, 41 e 52 da Lei Estadual 8.935/1994 e Art. 6º Inc. XII da Lei Estadual 8.721/2008 autêntico a presente imagem digitalizada, reproduzida fiel do documento apresentado e contido neste ato. O referido é verdade. Dou fé, ..... Confira os dados do ato em: https://seodigital.tjpb.jus.br ou Consulte o Documento em: https://azevedobastos.net.br/documentos/131791507208861344347







CARTÓRIO

Autenticação Digital Código: 131791507206861344347-8  
Valor Total do Ato: R\$ 4,56  
Data: 15/07/2020 17:41:09  
Selo Digital Tipo Normal C: AKF40220-9PG



Cartório Azevêdo Bastos  
Av. Presidente Epitácio Pessoa - 1145  
Bairro dos Estados, João Pessoa - PB  
(51) 3244-0464 - cartorio@azevedobastos.net.br  
https://azevedobastos.net.br

Cartório Azevêdo Bastos  
Bairro dos Estados, João Pessoa - PB  
(51) 3244-0464 - cartorio@azevedobastos.net.br  
https://azevedobastos.net.br



PREFEITURA MUNICIPAL DE GUARAPARI

ESTADO DO ESPÍRITO SANTO

Fl. 5des

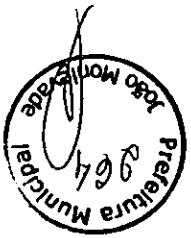

DISCRIMINAÇÃO	UNID.	QUANTIDADE					VALOR
		LICITADA	ACESSADA	FINAL	LICITADO	ACESSADO	
DIVERSOS							
Tabela de basquet, com arq, inclusive colocação	un	2,00			926,62	0,00	
Suporte p/ tabela de basquet de cocc., armado Fct = 15MPa, incl. forma, armado, larga e de forma	un	2,00			3.800,00	0,00	
Trape para futebol de salão de tubo de ferro galvanizado 3", com recuo, removível	un	2,00			2.635,22	0,00	
Conjunto de poste de volôto de tubo de ferro galvanizado 3" e parte móvel de 21/2", inclusive carretinha, furo com tubo de ferro galvanizado de 31/2" e lampião de furo	un	1,00			470,13	0,00	
Rede para futebol de salão	un	2,00			197,06	0,00	
Placa de inauguração de obra em aço inox, dimensões 50 x 50 cm com pedestal, inclusive assentamento	un	1,00			450,00	0,00	
Rede para volôto com malha grossa, faixas de lona superior e inferior	un	1,00			105,95	0,00	
<b>PINTURA</b>							
Plintus com tinta acrílica, marcas de referência Suvinil, Coral e Metales, inclusive selador acrílico, em paredes e forros, a duas demãos	m²	390,24	98,30	488,54	4.632,15	1.166,82	
<b>SERVIÇOS COMPLEMENTARES EXTERNOS</b>							
Materia em abscarria de blocos cerâmicos 10x20x20cm, h=9,6cm para fechamento de quadras, com plateres de travamento em concreto armado a cada 3m, inclusive chapisco	m²	31,02			3.024,45	0,00	
Muro de abscarria de blocos cerâmicos 10x20x20cm, c/ pilares a cada 2 m, esp. h=2,5m, revestido com chapisco, reboco e pintura acrílica a 2 demãos, incl. pilares, cintas e sapatas, compreendendo arg. cimento cal e areia	m²	16,75			5.963,00	0,00	
Revestimento parede 5x15cm cor a definir, marcas de referência NOK, forjamento ou de melhor qualidade, empregando argamassa colante, inclusive (mureta fachada frontal)	m²	68,00			3.114,40	0,00	
Blocos pré-moldados de concreto tipo pavê-ou equivalente, espessura de 6 cm e resistência a compressão mínima de 35MPa, assentados sobre colado de pó de pedra na espessura de 10 cm	m²	120,00			7.284,00	0,00	
Armaduro de ferro galvanizado verticais de 2" e tubos de ferro galvanizado horizontais de 1" soldados nas partes superior e inferior, inclusive portão	m²	100,00	57,39	157,39	11.380,00	6.530,98	
Contorno em tubo de ferro galvanizado diam. 2" com chumbadores a cada 1,5m	m		42,01	42,01	0,00	2.746,61	
<b>PAISAGISMO</b>							
Fornecimento e plantio de mudas de plantas, inclusive fornecimento de terra vegetal	m²	135,00			135,00	4.121,78	
<b>TRATAMENTO, CONSERVAÇÃO E LIMPEZA</b>							
Limpeza geral de obra	m²	687,27	225,19	912,46	2.728,46	894,00	
<b>TOTAL GERAL DO ORÇAMENTO</b>					333.000,00	83.241,19	
					3.622,45	416.241,19	

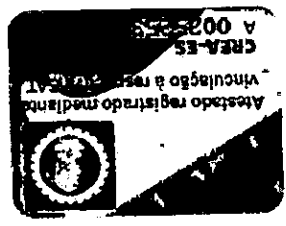

Elenice Barbosa Andrade  
Engenheira Civil  
SEMOP - MAT. 20202-1

Documentos Autenticados Digitalmente de acordo com os artigos 1º, 3º e 7º inc. V 8º, 41 e 52 da Lei Federal 8.933/1994 e Art. 6º inc. XII da Lei Estadual 8.721/2008 autenticados e presentes imagem digitalizada, reproduzida fiel do documento apresentado e conferido neste ato.  
O referido é verdade. Dou fé.  
Contra os dados do ato em: https://selodigital.tjpb.jus.br ou Consulta o Documento em: https://azevedobastos.net.br/documento/131791507206861344347





REPÚBLICA FEDERATIVA DO BRASIL  
ESTADO DA PARAÍBA  
CARTÓRIO AZEVEDO BASTOS  
FUNDADO EM 1888

PRIMEIRO REGISTRO CIVIL DE NASCIMENTO E ÓBITOS E PRIVATIVO DE CASAMENTOS, INTERDIÇÕES E TUTELAS DA COMARCA DE JOÃO PESSOA

Av. Epitácio Pessoa, 1145 Bairro dos Estados 58030-00, João Pessoa PB  
Tel.: (83) 3244-5404 / Fax: (83) 3244-5484  
http://www.azevedobastos.not.br  
E-mail: cartorio@azevedobastos.not.br



DECLARAÇÃO DE SERVIÇO DE AUTENTICAÇÃO DIGITAL

O Bel. Válber Azevêdo de Miranda Cavalcanti, Oficial do Primeiro Registro Civil de Nascimentos e Óbitos e Privativo de Casamentos, Interdições e Tutelas com atribuição de autenticar e reconhecer firmas da Comarca de João Pessoa Capital do Estado da Paraíba, em virtude de Lei, etc...

DECLARA para os devidos fins de direito que, o documento em anexo identificado individualmente em cada Código de Autenticação Digital' ou na referida sequência foi autenticado de acordo com as Legislações e normas vigentes'.

DECLARO ainda que, para garantir transparência e segurança jurídica de todos os atos oriundos da atividade Notarial e Registral no Estado da Paraíba, foi instituído pela Lei Nº 10.132, de 06 de novembro de 2013, a aplicação obrigatória de um Selo Digital de Fiscalização Extrajudicial em todos os atos de notas e registro, composto de um código único (por exemplo: Selo Digital: ABC12345-X1X2) e dessa forma, cada autenticação processada pela nossa Serventia pode ser verificada e confirmada tantas vezes quanto for necessário através do site do Tribunal de Justiça do Estado da Paraíba endereço https://corregedoria.tjpb.jus.br/selo-digital/

A autenticação digital do documento faz prova de que, na data e hora em que ela foi realizada, a empresa AOT AMBIENTAL E EMPREENDIMENTOS TÉCNICOS LTDA tinha posse de um documento com as mesmas características que foram reproduzidas na cópia autenticada, sendo da empresa AOT AMBIENTAL E EMPREENDIMENTOS TÉCNICOS LTDA a responsabilidade, única e exclusiva, pela idoneidade do documento apresentado a este Cartório.

Esta DECLARAÇÃO foi emitida em 28/07/2020 14:50:21 (hora local) através do sistema de autenticação digital do Cartório Azevedo Bastos, de acordo com o Art. 10º e seus §§ 1º e 2º da MP 2200/2001, como também, o documento eletrônico autenticado contendo o Certificado Digital do titular do Cartório Azevedo Bastos, poderá ser solicitado diretamente a empresa AOT AMBIENTAL E EMPREENDIMENTOS TÉCNICOS LTDA ou ao Cartório pelo endereço de e-mail autentica@azevedobastos.not.br

Para informações mais detalhadas deste ato, acesse o site https://autdigital.azevedobastos.not.br e informe o Código de Consulta desta Declaração.

A consulta desta Declaração estará disponível em nosso site.

Código de Autenticação Digital: 131791507206861344347-1 131791507206861344347-8  
Legislações Vigentes: Lei Federal nº 8.935/94, Lei Federal nº 10.406/2002, Medida Provisória nº 2200/2001, Lei Federal nº 13.105/2015, Lei Estadual nº 8.721/2008, Lei Estadual nº 10.132/2013 e Provimento CGJ N° 003/2014.

O referido é verdade, dou fé.

CHAVE DIGITAL

00005b1d734fd94f057f2d69fe6bc05085ce53cd8e2c31a9a4843d26f333c27dc0dc89e21840e2af9c00d895bee80634a5065a650f37603cb3fdc02fff64ee9bdb59260cce0b871c7b2b780eee305db



Handwritten signatures and initials.



Presidência da República  
Casa Civil  
Medida Provisória Nº 2.200-2  
de 24 de agosto de 2001.







CONSELHO REGIONAL DE ENGENHARIA E AGRONOMIA DO ESTADO DO ESPÍRITO SANTO

**CERTIDÃO DE ACERVO TÉCNICO - CAT Nº 001121/2013**

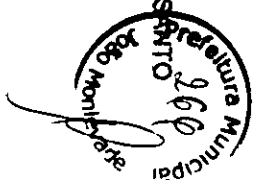

Processo Nº: 066334 / 2013

Requerente...: **GLAUCO DE OLIVEIRA MANSO**

Carteira Nº...: **MG-81664/D**

Título.....: **ENGENHEIRO CIVIL**

Nº de Folhas: 002

Folha Nº: 1

**CERTIFICAMOS, de ordem do senhor Presidente do CONSELHO REGIONAL DE ENGENHARIA E AGRONOMIA DO ESTADO DO ESPÍRITO SANTO, que o profissional acima qualificado, procedeu a(s) ANOTAÇÃO(ÕES) DE RESPONSABILIDADE TÉCNICA-ART, constantes do presente certificado, tendo comprovado a efetiva realização dos serviços de acordo com a Resolução Nº 1025/2009 do CONFEA.**

Esta certidão é para fins de Cadastramento e Licitação. E nada mais tendo sido requerido, Eu **MARIA DE LOURDES MARTINS DA SILVA, TÉCNICO(A) DE SERVIÇOS OPERACIONAIS**, lavrei e dattei a presente Certidão, que vai por mim assinada, e devidamente visada pelo(a) Gerente de Atendimento **Creales, Engº Civil JOSÉ MARIA COLA DOS SANTOS**, por delegação da Presidência do CREA - ES

Vitória, 14 de Agosto de 2013.

**Maria de Lourdes M. da Silva**  
Téc. de Serv. Operacionais  
Mat. 159 - CREA-ES

**Engº Carlos Alberto dos Santos**  
Gerente de Atendimento  
CREA 460-D/ES

A presente CERTIDÃO tem validade permanente  
Válida somente com a chancela do CONSELHO

Cartório Azevedo Bastos  
Av. Presidente Getúlio Vargas, 1146  
Bairro dos Bicos, São Paulo - SP  
(11) 3244-6444 - cartorio@azevedobastos.com.br  
www.azevedobastos.com.br

TJPB





100

1

.

.

.

.

.

100





PREFEITURA MUNICIPAL DE  
**RIO NOVO DO SUL**  
MOSSA TERRA, MOSSO ORSULHO  
MUNICÍPIO DE RIO NOVO DO SUL

71/107

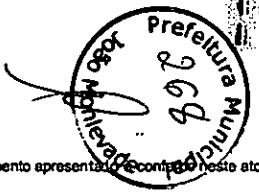

**ATESTADO DE CAPACIDADE TÉCNICA**

A Prefeitura de Rio Novo do Sul, CNPJ 27.165.711/0001-72, sediada na Rua Fernando de Alencar nº 18, Centro, Rio Novo do Sul-ES, representada pela Sra. Prefeita Maria Albertina Menegardo Freitas, CPF nº 036.255.577-03, mediante o contrato nº 58/2012 e 1º e 2º termos aditivo, desta que a Empresa COGEMAN ENGENHARIA E SERVIÇOS ME, representado pelo Sr. Glaucio de Oliveira Manso, CPF 688.376.666-91, sediada em Guarapari-ES à Av. Maria de Lourdes G. Damás, nº 1.167, anexo 103, Praia do Morro, CNPJ nº 11.989.988/0001-78, executou os serviços de Construção da Escola Municipal de Cachoeirinha no Município de Rio Novo do Sul, com prazo de execução de 12/06/2012 a 30/04/2013, de acordo com as especificações e planilha em anexo, não tendo nada que desabone sua conduta ou capacidade técnica, cumprindo todas as exigências com a Municipalidade.

- ART nº 0620120094563 Contrato
  - ART nº 0820130057153 1º termo aditivo
  - ART nº 0820130089348 2º termo aditivo
- Engenheiro Responsável Técnico: Glaucio de Oliveira Manso, CREA nº 61.564/D

Por ser verdade, firmamos o presente,

Rio Novo do Sul, 30 de Julho de 2013

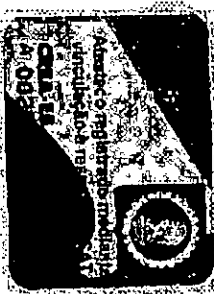

*Maria Albertina Menegardo Freitas*

Maria Albertina M. Freitas  
Prefeita Municipal  
2013/2016

Maria Albertina Menegardo Freitas  
Prefeita Municipal de Rio Novo do Sul

Rua Fernando de Alencar, nº 18, Centro, Rio Novo do Sul-ES, CEP 29.290-300  
WWW.RIONOVODOSSULSULS.GOV.BR | plan@riomnovo.sul.br | plan@riomnovo.sul.br  
Tel: (29) 3553-0894

*Handwritten signatures and initials*

Autenticação Digital - Código: 43791507203514916633

Data: 2013/07/30 14:23

Valor total de Ato: R\$ 4,56

Selo Digital Tip. Número: ANF-4022308H

Cartório Azevedo Bastos  
Av. Presidente Epitácio Pessoa, 1145  
Bairro dos Estados Unidos, nº 19  
(01) 3444-4047 / (011) 3039-0709  
www.azevedobastos.com.br

Documento Autenticado Digitalmente de acordo com os artigos 1º, 3º e 7º Inc. V 8º, 41 e 52 da Lei Federal 8.935/1994 e Art. 6º Inc. XII da Lei Estadual 8.721/2008 autentico a presente imagem digitalizada, reprodução fiel do documento apresentado e conferido neste ato. O referido é verdade. Dou fé.

Confira os dados do ato em: <https://selodigital.tpb.jus.br> ou Consulte o Documento em: <https://azevedobastos.net.br/documento/131791507203514916633>





PREFEITURA MUNICIPAL DE  
**RIO NOVO DO SUL**  
NOSSA TERRA, NOSSO ORGULHO.  
ADMINISTRAÇÃO 2013/2015

02/10/2015



Locação de obra com gabarito do modelo	m2	271,56	4,43	1.203,01
Placa de obra com dimensões de 2,0 x 4,0 m, perfil 30PES	m2	8,00	127,80	1.016,00
Benchão para armazenamento total de 10,50m <sup>2</sup> , de chapas de composição de 12mm e portadas fixadas, piso cimentado e cobertura de telhas de fibrocimento de forma regular	m2	10,90	261,00	2.944,90
Tapas de chapas de composição revestido esp. 6 mm, 2,20 x 1,10 m, disposto de abertura porão, com 2,20 m de altura	m	110,00	111,00	12.210,00
<b>REVESTIMENTO DE PISO</b>				
Escanor manual em material de 1ª categoria, até 1,50 m de profundidade	m3	20,09	19,00	381,71
Rebordo aplicado de vedação	m3	12,67	20,00	253,40
Alcornoque para regularização de terreno em areia, inclusive adensamento hidráulico e beneficiamento do material	m3	100,68	57,00	5.738,76
<b>REDE DE DRENAGEM</b>				
Forma cimentada, preparo e aplicação de concreto magro com consumo mínimo de elemento de 250 kg/m <sup>3</sup> (brita 1 e 2) (5% de pedra)	m3	0,66	369,10	243,61
Reforma de obra de madeira tipo retilineo, de 12mm de espessura, lizo e em conta a utilização de 2,5 x 30,0 cm para fundações, levando-se em conta a utilização 5 vezes (incluindo o material, corte, montagem, secionamento e transporte)	m2	206,04	42,37	8.729,91
Forma cimentada, dobragem e colocação em forma, de armadura CA-50 A média, diâmetro de 6,3 a 10,0 mm	kg	687,20	5,79	3.978,89
Forma, dobragem e colocação em forma, de armadura CA-50 A grossa diâmetro de 18,5 a 25,0 mm	kg	145,10	5,93	860,44
Forma cimentada, preparo e colocação de armadura CA-60 B, diâmetro de 4,2 a 7,0mm	kg	151,20	5,66	855,79
Forma cimentada, preparo e aplicação de concreto Fck: 25 MPa (brita 1) - (5% de pedras)	m3	15,53	433,57	6.764,40
Forma de chapas de madeira composta tipo retilineo, de 12mm de espessura, lizo e em conta a utilização 3 vezes, reforçadas com serrão de madeira de 2,5x10,0 cm (incluindo o material, corte, montagem, secionamento e desformas)	m2	485,88	93,16	43.401,38
Forma cimentada, dobragem e colocação em forma, de armadura CA-50 A média, diâmetro de 6,3 a 10,0 mm	kg	522,40	9,93	3.097,83
Forma cimentada, dobragem e colocação em forma, armadura CA-50 A média, diâmetro de 6,3 a 10,0 mm	kg	2.453,90	5,79	14.208,08
Forma cimentada, preparo e colocação de armadura CA-60 B, diâmetro de 4,2 a 7,0mm	kg	310,60	5,66	1.758,00
Forma cimentada, preparo e colocação de concreto Fck 25 MPa (brita 1) - (5% de pedras)	m3	37,31	487,32	18.181,91
<b>REVESTIMENTO DE PAREDES</b>				
Alvenaria de blocos cerâmicos 10 furos 10x20x20 cm, assentados e argamassa de elemento, col. hidrante CML e areia tripa 1-0,5-8, esp. das juntas 12mm e esp. das paredes de revestimento, 10cm (bloco assentado na fileira, posto obra)	m2	256,04	31,87	8.159,97
Verificação sempre feita da ocorrência amido 1 (0x5 cm, Fck 15 MPa, inclusive forma, arrastão e desforma)	m	33,00	5,26	173,58
Distribuição de graxa c/uma andorinha com 3 cm de espessura, abscida com argamassa de chispa e areia no tipo 1:3, maior chispa	m2	32,88	173,00	5.688,24

Maria Alberta Freitas  
Prefeita Municipal  
2013 / 2015

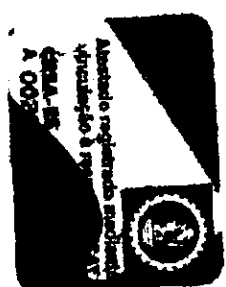

Zilmar  
Secretaria Municipal de Planejamento e Orçamento

R: Fernando de Abreu, n 18 - Centro - Rio Novo do Sul-ES CEP 29.290-000  
www.rionovodosul.es.gov.br | planejamento@rionovodosul.es.gov.br  
Tel.: (28) 3538-0364

Handwritten signatures and initials.

Cartório Azavêdo Bastos  
Rua Presidente Epitácio Pessoa - 148  
Bairro dos Coqueiros, São Paulo - ES  
(51) 3344-0444 - (51) 3344-0444  
www.azavedobastos.com.br

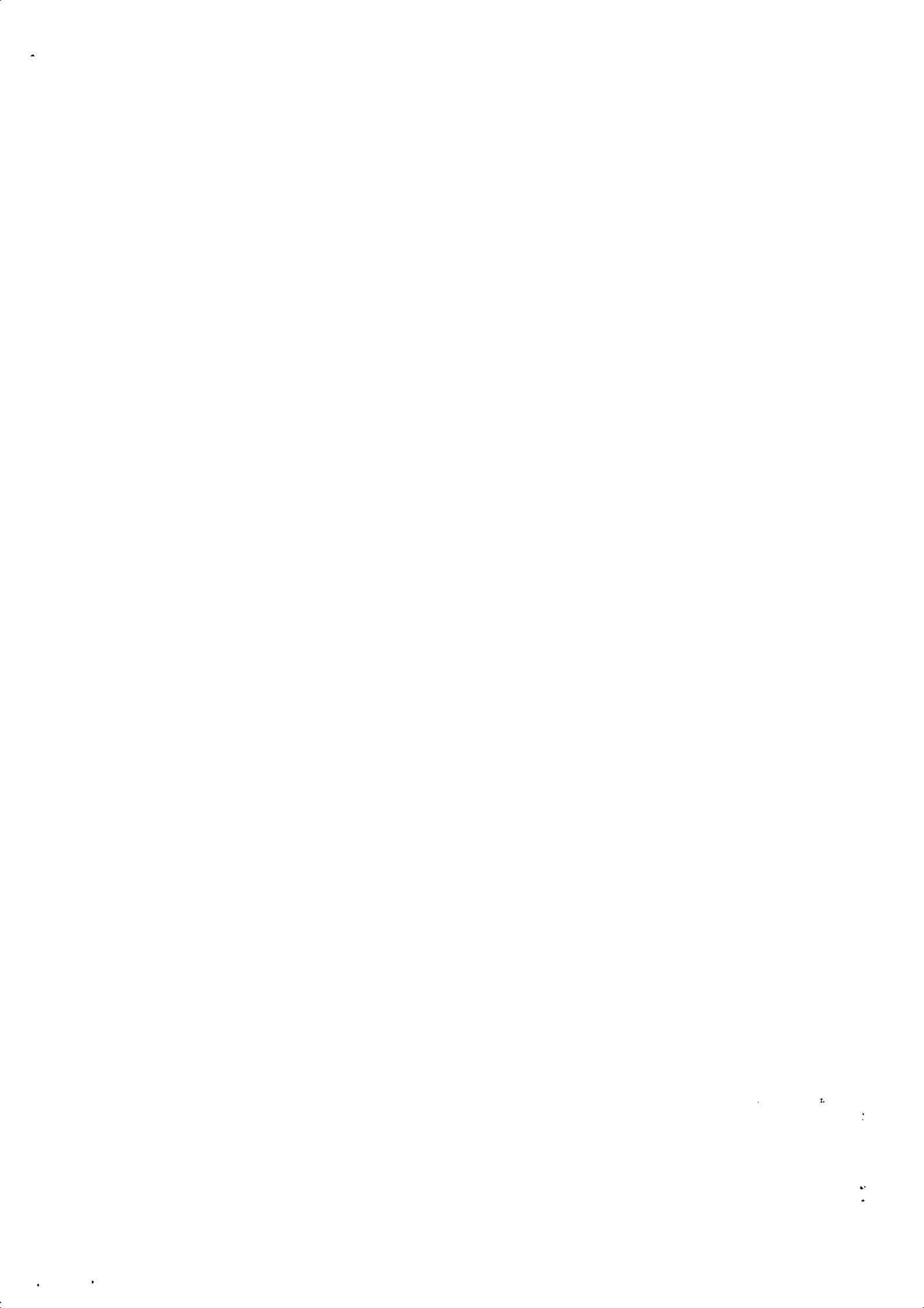







R: Fernando de Abreu, n 18 - Centro - Rio Novo do Sul-ES CEP 29.290-000  
 www.rionovodosul.es.gov.br | planejamento@rionovodosul.es.gov.br  
 Tel.: (28) 3533-0384

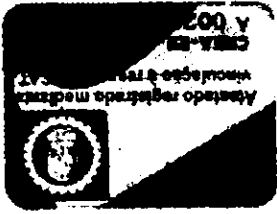

Maria Adelaide M. Freitas  
 Prefeitura Municipal  
 2013 / 2016

Zilmar Assis Filho  
 Engenharia Civil  
 CREA-RS 131.254/170  
 15/07/2016

DESCRIÇÃO DO SERVIÇO	UNID.	QUANTIDADE	VALOR UNIT.	VALOR TOTAL
Chapisco de argamassa de cimento e areia média ou grossa leve, no traço 1:5, espessura 5 mm	m2	642,38	3,33	2.140,32
Reboco tipo pastilha de argamassa de cimento, cal hidratada CH1 e areia média ou grossa leve, no traço 1:0,5:6, espessura 25 mm	m2	317,30	29,11	9.236,00
Emprego de argamassa de cimento, cal hidratada CH1 e areia média ou grossa leve, no traço 1:0,5:6, espessura 20 mm	m2	325,08	17,38	5.649,89
Cantoneira 10 x 10 cm, menos de referência ELM, Decra ou Portobello, nas cores branco ou azul, com rejunte em 0,5 cm, empacotado em sacos de 25 kg	m2	325,08	43,65	14.189,74
Regra de madeira com acabamento adequado nos dois	m	100,20	27,47	2.752,49
Letrao regularizado e impermeabilizado de concreto não estrutural, capos de 8 cm	m2	251,70	41,54	10.455,62
no traço 1:5, na espessura 3 cm	m2	251,70	13,57	3.415,57
Piso cerâmico 31 x 41 cm, PFI 5, Cargo Plus Grey, marcas de referência ELM, Decra ou Portobello, assido de argamassa de cimento colante, incl. rejuntamento	m2	251,70	47,69	12.003,57
Solreite de granito esp. 2 cm e largura de 15 cm	m	21,20	26,29	557,35
Ferrilha de granito cinza polido, 15 cm, esp. 3 cm	m	20,00	40,93	818,60
Partido de entrada d'água com esvêlo de PVC diâmetro 3/4", conforme especificações da CESA, inclusive tombras de pressão cromada, excluíve abrigo	unid.	1,00	220,08	220,08
Abrigo para conexão de alv. de bloco cerâmicos 10x20x20 cm diâmetro	unid.	1,00	113,93	113,93
50x30x5 cm, c/ Tampa concreto armado esp. 5 cm, revest. int. e externo em reboco e	unid.	1,00	113,93	113,93
Porto de água fria (sanitário, tanque, pia de cozinha, etc.)	pc	9,00	51,70	465,30
Porto com registro de pressão (tanque, caixa de descarga, etc.)	pc	12,00	92,00	1.104,00
Porto para esgoto sanitário (vaso sanitário)	pc	4,00	63,41	253,64
Porto para esgoto secundário (pia, lavatório, microtubo, tanque, etc.)	pc	13,00	34,00	442,00
Porto para caixa d'água, inclusive caixa d'água PVC 150x150x50 cm com grelha	pc	3,00	82,29	246,87
Porto para rede esgoto, inclusive rede esgoto 100 x 40 mm c/ grelha em PVC	pc	4,00	47,40	189,60
Tubo PVC rígido para esgoto no diâmetro de 100 mm incluindo escavação e ferro	m	16,90	31,45	531,51
1 m, com Tampa de conc. esp. 5 cm, lastro de conc. esp. 10 cm, revest. interno c/ tampão e reboco impermeabilizado, incl. escavação, reaterro e acabamento	unid.	3,00	209,00	627,00
Caixa de gordura simples de alv. bloco conc. 9x19x39 cm, diâmetro 8x6x6 cm e	unid.	1,00	417,82	417,82
Hidra-Lin, com Tampa em concreto esp. 5 cm, lastro conc. esp. 10 cm, revestida intern.	unid.	1,00	417,82	417,82
Tubo de PVC rígido soldável marrom, diâmetro 25 mm (3/4"), inclusive conexões	m	18,00	12,68	228,24
Tubo de PVC rígido soldável marrom, diâmetro 32 mm (1"), inclusive conexões	m	15,00	16,74	251,10
Tubo de PVC rígido soldável marrom, diâmetro 50 mm (1 1/2"), inclusive conexões	m	29,00	20,00	580,00
Tubo de PVC rígido soldável branco, diâmetro 50 mm (2"), inclusive	m	8,00	23,65	189,20

Documento Autenticado Digitalmente de acordo com os artigos 1º, 3º e 7º Inc. Vº, Rº 41 e 52 da Lei Federal 8.933/1994 e Art. 6º Inc. XII da Lei Estadual 8.721/2008 autenticado e presente imagem digitalizada, reprodução fiel do documento apresentado. O referido é verdade. Dou fé. https://sedeoficial.jus.br ou Consulte o Documento em: https://azerveobastos.net.br/documento/131791507203514916633

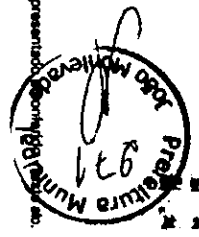







Cartão Azavêdo Bastos  
 Av. Presidente Getúlio Vargas, 118  
 Bairro dos Pinheiros, CEP 93900-000  
 Fone: (51) 3553-0954



R: Fernando de Abreu, n 18 - Centro - Rio Novo do Sul-ES CEP 29.290-000  
 www.rionovodoues.gov.br | plan@rionovodoues.gov.br  
 Tel: (28) 3553-0954

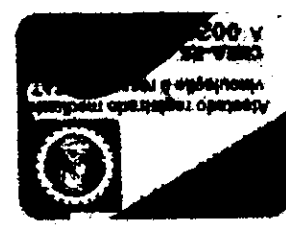

*Handwritten signatures and initials*

Maria Adelina M. Freitas  
 Prefeitura Municipal  
 2013 / 2016

QUANTIDADE	VALOR UNIT.	VALOR TOTAL	DESCRICAÇÃO
6,00	234,00	1.404,00	Lavatório de louça branca com esbuma, marcas de referência Deca, Celite ou Ideal Standard, inclusive sifão, válvula e engates cromados, exclusive torneira
3,00	210,00	630,00	Módulo de louça branca, marcas de referência Deca, Celite ou Ideal Standard, inclusive válvula e engates cromados
4,00	38,81	155,24	Sapoeteira de louça branca, 15x15cm, marcas de referência Deca, Celite ou Ideal
6,00	30,95	185,70	Cadeira de louça branca com 2 gavetas, marcas de referência Deca, Celite ou Ideal
4,00	39,69	158,76	Papeleta de louça branca, 15x15cm, marcas de referência Deca, Celite ou Ideal
4,00	158,00	632,00	Vaso sanitário padrão popular completo com acessórios para ligação, marcas de referência Deca, Celite ou Ideal Standard, inclusive assento plástico
8,25	157,00	1.295,25	Bancada e tanque para panelas em granito ou mármore, esp. 2cm, dim. 0,80x1,10m, base de concreto e apoio em alumínio, frontão 10cm, incl. Válvula e sifão, exclusive torneira
6,00	58,00	348,00	Torneira pressão cromada diam. 1/2" para lavatório, marcas de referência Fabricam, Ideal ou Docol
1,00	88,44	88,44	Torneira pressão cromada, diam. 1/2" para tanque, marcas de referência Fabricam, Docol ou Docol
2,00	106,19	212,38	Torneira pressão cromada diam. 1/2" para pia, marcas de referência Fabricam, Docol ou Docol
3,00	113,63	340,89	Registro de gaveta preto diam. 50mm (2")
3,00	62,50	187,50	Registro de gaveta branco diam. 32mm (1 1/4")
4,00	80,23	320,88	Caixa de descargas plástica de 90 litros
4,00	95,01	380,04	Baldouço de aço inox, marcas de referência Fisher, Metalpress ou Metal
1,00	1.715,00	1.715,00	Locustive vitírea, sifão cromado e torneira, exclusive válvula, dim. 0,45x2,75 m
2,00	237,00	474,00	Cabe com aço inox nº 02, marcas de referência Fisher, Metalpress ou Metal, inclusive válvula sanitária de metal de 1 1/4", excl. sifão
2,00	332,00	664,00	Incluem: fita e torneira de boia
4,00	50,69	202,76	Cuveiro elétrico tipo ducha Lorcovani ou Corona
1,00	2.384,00	2.384,00	Forma sílica de aço inox pré-moldada de concreto, diâmetro 2,00 m, Hx=1 2,0m
1,00	2.384,00	2.384,00	Forma sílica de aço inox pré-moldada de concreto, diâmetro 2,00 m, Hx=1 2,0m
1,00	2.213,00	2.213,00	Forma sílica de aço inox pré-moldada de concreto, diâmetro 2,00 m, Hx=1 2,0m
1,00	2.172,00	2.172,00	Forma sílica de aço inox pré-moldada de concreto, diâmetro 2,00 m, Hx=1 2,0m
1,00	159,33	159,33	Filtro longo com vazão de 300 l/h, marca de referência Aguilar

*Handwritten signature and stamp*

Documento Autenticado Digitalmente de acordo com os artigos 1º, 3º e 7º Inc. Vº, 8º, 41 e 52 da Lei Federal 8.933/1994 e Art. 6º Inc. XII da Lei Estadual 8.727/2008 assinados a presença imagem digitalizada, reprodução fiel do documento apresentado e  
 O referido é verdade. Dou fé, ..... Confira os dados do ato em: https://sododigital.tpbju.br ou Consulte o Documento em: https://zazwobolabhar.vtrfdocuments/131781507205514918633

05/07  
 Prefeitura Municipal  
 2013/2016

PREFEITURA MUNICIPAL DE  
 RIO NOVO DO SUL  
 NOSSA TERRA, NOSSO ORGULHO  
 ADMINISTRAÇÃO 2013/2016















REPÚBLICA FEDERATIVA DO BRASIL  
ESTADO DA PARAÍBA  
CARTÓRIO AZEVEDO BASTOS  
FUNDADO EM 1888

PR: MEIRO REGISTRO CIVIL DE NASCIMENTO E ÓBITOS E PRIVATIVO DE CASAMENTOS, INTERDIÇÕES E TUTELAS DA COMARCA DE JOÃO PESSOA

Av. Epitácio Pessoa, 1145 Bairro dos Estados 58030-00, João Pessoa PB  
Tel.: (83) 3244-5404 / Fax: (83) 3244-5484  
http://www.azevedobastos.not.br  
E-mail: cartorio@azevedobastos.not.br



DECLARAÇÃO DE SERVIÇO DE AUTENTICAÇÃO DIGITAL

O Bel. Válgbe: Azevedo de Miranda Cavalcanti, Oficial do Primeiro Registro Civil de Nascimentos e Óbitos e Privativo de Casamentos, Interdições e Tutelas com atribuição de autenticar e reconhecer firmas da Comarca de João Pessoa Capital do Estado da Paraíba, em virtude de Lei, etc....

DECLARA para os devidos fins de direito que, o documento em anexo identificado individualmente em cada Código de Autenticação Digital ou na referida sequência, foi autenticado de acordo com as Legislações e normas vigentes.

DECLARO ainda que, para garantir transparência e segurança jurídica de todos os atos oriundos da atividade Notarial e Registral no Estado da Paraíba, foi instituído pela Lei Nº 10.132, de 06 de novembro de 2013, a aplicação obrigatória de um Selo Digital de Fiscalização Extrajudicial em todos os atos de notas e registro, composto de um código único (por exemplo: Selo Digital: ABC12345-X1X2) e dessa forma, cada autenticação processada pela nossa Serventia pode ser verificada e confirmada tantas vezes quanto for necessário através do site do Tribunal de Justiça do Estado da Paraíba, endereço <https://corregedoria.tjpb.jus.br/selo-digital/>

A autenticação digital do documento faz prova de que, na data e hora em que ela foi realizada, a empresa AOT AMBIENTAL E EMPREENDIMENTOS TÉCNICOS LTDA tinha posse de um documento com as mesmas características que foram reproduzidas na cópia autenticada, sendo da empresa AOT AMBIENTAL E EMPREENDIMENTOS TÉCNICOS LTDA a responsabilidade, única e exclusiva, pela idoneidade do documento apresentado a este Cartório.

Esta DECLARAÇÃO foi emitida em 28/07/2020 14:51:25 (hora local) através do sistema de autenticação digital do Cartório Azevedo Bastos, de acordo com o Art. 1º, 10º e seus §§ 1º e 2º da MP 2200/2001, como também, o documento eletrônico autenticado contendo o Certificado Digital do titular do Cartório Azevedo Bastos, poderá ser solicitado diretamente a empresa AOT AMBIENTAL E EMPREENDIMENTOS TÉCNICOS LTDA ou ao Cartório pelo endereço de e-mail [autentica@azevedobastos.not.br](mailto:autentica@azevedobastos.not.br)

Para informações mais detalhadas deste ato, acesse o site <https://autdigital.azevedobastos.not.br> e informe o Código de Consulta desta Declaração.

A consulta desta Declaração estará disponível em nosso site.

1Código de Autenticação Digital: 131791507203514916633-1 131791507203514916633-9

2Legislações Vigentes: Lei Federal nº 8.935/84, Lei Federal nº 10.408/2002, Medida Provisória nº 2200/2001, Lei Federal nº 13.105/2015, Lei Estadual nº 8.721/2008, Lei Estadual nº 10.132/2013 e Provimento CGJ N° 003/2014.

O referido é verdade, dou fé.

CHAVE DIGITAL

00005b1d734fd94f057f2d69fe6bc05b85ceE3cd8e2e31a9a4843d26f333c27d381d9fe622649f5c82d6b72e9c1f4a93c2189a37dc32ac6a54f854a792a00fa2db59260cce0b871c7b2bb780eee305db

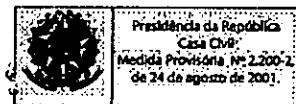

Handwritten signatures and initials.





# DECLARAÇÕES

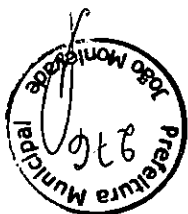

Handwritten signatures and initials in the top left corner of the page.

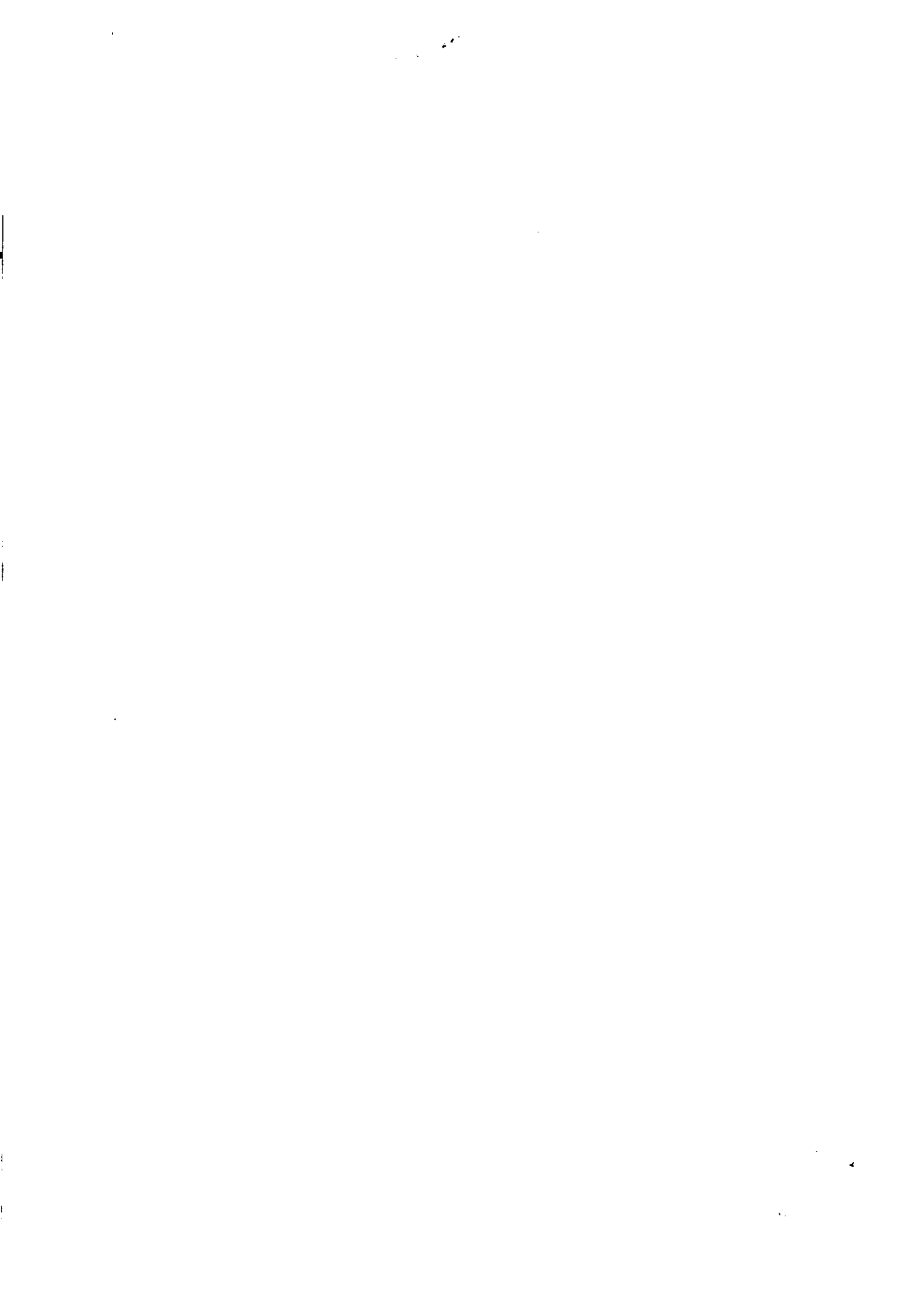

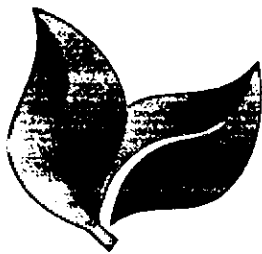

**AOT AMBIENTAL**



**ANEXO V  
DECLARAÇÃO FORMAL DE DISPONIBILIDADE DE EQUIPAMENTOS E DE  
PESSOAL**

CONCORRENCIA Nº 16/2020

**AOT AMBIENTAL E EMPREENDIMENTOS TÉCNICOS LTDA**, inscrita no CNPJ sob o nº 10.338.548/0001-08, sediada à Rua Minervino de Castro Pinto, nº 76, sala 304, Centro, Teófilo Otoni-MG, neste ato representada por Julia Katriny Dutra dos Santos, CPF 103.078.376-45, em cumprimento às exigências do processo de licitação 295/2020 do Município de João Monlevade, cujo objeto é a Contratação de empresa para execução de reforma e execução de cobertura em telhas galvanizadas, do prédio que abriga o velório municipal, **DECLARA**, que disponibilizará instalações, máquinas, equipamentos e pessoal, considerados essenciais para o cumprimento do objeto da licitação.

Teófilo Otoni-MG, 17 de Setembro 2020.

*Julia*

**AOT AMBIENTAL E EMPREENDIMENTOS TECNICOS LTDA  
JULIA KATRINY DUTRA DOS SANTOS  
RG:MG-17.682.056 CPF:103.078.376-45  
PROCURADORA**

10.338.548/0001-08

**AOT AMBIENTAL E EMPREENDIMENTOS  
TECNICOS LTDA**

R. Minervino de Castro Pinto, 76 SL.304  
Centro - CEP: 39800-91  
Teófilo Otoni - MG

Site: [www.aotambiental.com.br](http://www.aotambiental.com.br)

E-mail: [diretoria@aotambiental.com.br](mailto:diretoria@aotambiental.com.br)

Telefone: 33 99934-6353

**Rua Minervino de Castro Pinto, 76 - Sala 304  
Centro - CEP 39.800-091 - Teófilo Otoni - MG**



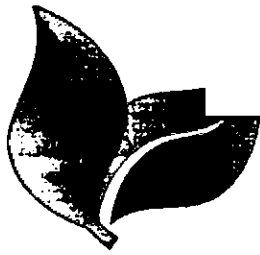

**AOT AMBIENTAL**



**ANEXO VI  
CONCORRENCIA Nº 16/2020**

**DECLARAÇÃO DE CONHECIMENTO DAS CONDIÇÕES DO LOCAL**

.A Empresa **AOT AMBIENTAL E EMPREENDIMENTOS TÉCNICOS LTDA**, CNPJ **10.338.548/0001-08**, por intermédio de sua responsável técnica, **Srta. Júlia Katriny Dutra dos Santos**, portador da Carteira Profissional do CREA nºMG-225175/D, **DECLARA**, sob as penas da lei, para todos os fins, estar familiarizada com a natureza e vulto dos serviços técnicos especializados específicos, bem como as técnicas necessárias ao perfeito desenvolvimento da execução do objeto, à construção e implantação da obra e das instalações provisórias a serem realizadas. Declara ainda que tem pleno conhecimento das condições e peculiaridades inerentes à natureza dos trabalhos, assumindo total responsabilidade por esse fato e informando que não o utilizará para quaisquer questionamentos futuros.

Teófilo Otoni MG, 17 de Setembro de 2020

Aot Ambiental e Empreendimentos Técnicos LTDA  
CNPJ 10.338.548/0001-08  
Júlia Katriny Dutra dos Santos  
Responsável Técnica-CREA MG 225175/D

Site: [www.aotambiental.com.br](http://www.aotambiental.com.br)  
E-mail: [diretoria@aotambiental.com.br](mailto:diretoria@aotambiental.com.br)  
Telefone: 33 99934-6353

Rua Minervino de Castro Pinto, 76 - Sala 304  
Centro - CEP 39.800-091 - Teófilo Otoni - MG

*Handwritten signatures and initials, including the name 'Dutra'.*





**AOT AMBIENTAL**



**ANEXO III  
CONCORRENCIA Nº 16/2020**

**DECLARAÇÃO PARA MICROEMPRESA E EMPRESA DE PEQUENO  
PORTE**

**AOT AMBIENTAL E EMPREENDIMENTOS TÉCNICOS LTDA**, inscrita no CNPJ sob o nº 10.338.548/0001-08, por intermédio de sua representante legal a **Srta. Julia Katriny Dutra dos Santos**, portador de Carteira de Identidade nº 17.682.056 PC/MG e CPF nº 103.078.376-45, **DECLARA**, para os fins do disposto nos arts. 42 a 45 da Lei Complementar nº 123/06, ser microempresa/empresa de pequeno porte nos termos da legislação vigente, bem como declara que fará uso dos benefícios concedidos pela norma infraconstitucional acima mencionada.

Teófilo Otoni-MG, 17 de Setembro 2020.

**AOT AMBIENTAL E EMPREENDIMENTOS TÉCNICOS LTDA**  
**JULIA KATRINY DUTRA DOS SANTOS**  
**RG:MG-17.682.056 CPF:103.078.376-45**  
**PROCURADORA**

10.338.548/0001-08  
AOT AMBIENTAL E EMPREENDIMENTOS  
TÉCNICOS LTDA

R. Minervino de Castro Pinto, 76 SL.304  
Centro - CEP 39800-91  
Teófilo Otoni - MG

Site: [www.aotambiental.com.br](http://www.aotambiental.com.br)

E-mail: [diretoria@autambiental.com.br](mailto:diretoria@autambiental.com.br)

Telefone: 33 99934-6353

Rua Minervino de Castro Pinto, 76 - Sala 304  
Centro - CEP 39.800-091 - Teófilo Otoni - MG





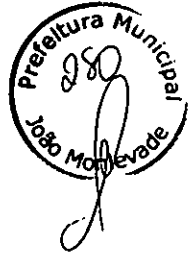

## Certidão Simplificada

Certificamos que as informações abaixo constam dos documentos arquivados nesta Junta Comercial e são vigentes na data de sua expedição.

Nome Empresarial:	AOT AMBIENTAL E EMPREENDIMENTOS TECNICOS LTDA		
Natureza Jurídica:	SOCIEDADE EMPRESARIA LIMITADA		
Número de Identificação do Registro de Empresas - NIRE	CNPJ	Data de Arquivamento do Ato Constitutivo	Data de Início de Atividade
312115486-9	10.338.548/0001-08	27/08/2008	27/08/2008

Endereço Completo:

RUA MINERVINO DE CASTRO PINTO, 76 - SALA 304 - BAIRRO CENTRO - CEP: 39800-091 - TEOFILO OTONI/MG

Objeto Social:

OBRAS DE TERRAPLANAGEM, PRESTAÇÃO DE SERVIÇOS ESPECIALIZADOS DE LIMPEZA URBANA, COLETA DE RESÍDUOS NÃO PERIGOSOS E A COLETA ESPECIALIZADA DE RESÍDUOS PERIGOSOS, PRESTAÇÃO DE SERVIÇOS DE LIMPEZA E DESINFECÇÃO DE CAIXAS D'ÁGUA E CAIXAS DE GORDURA, LIMPEZA E CONSERVAÇÃO DE RUAS, INCLUINDO CAPINAGEM MANUAL, MECÂNICA E QUÍMICA EM ÁREA URBANA, PRESTAÇÃO DE SERVIÇOS DE LIMPEZA EM PRÉDIOS E DOMÍCILOS, PRESTAÇÃO DE SERVIÇOS DE TRATAMENTO E DISPOSIÇÃO DE RESÍDUOS NÃO PERIGOSOS, E O TRATAMENTO E DISPOSIÇÃO DE RESÍDUOS PERIGOSOS, ATIVIDADES DE USINA DE COMPOSTAGEM, PRESTAÇÃO DE SERVIÇOS COMBINADOS PARA APOIO A EDIFÍCIOS, LOCAÇÃO DE MÁQUINAS E EQUIPAMENTOS DE USO NA CONSTRUÇÃO CIVIL, LOCAÇÃO DE MÁQUINAS E EQUIPAMENTOS AGRÍCOLA, LOCAÇÃO DE AUTOMÓVEIS, CAMINHÕES, ÔNIBUS E SIMILARES, CONSTRUÇÃO, REFORMA E AMPLIAÇÃO DE EDIFÍCIOS, CONSTRUÇÃO E RECUPERAÇÃO DE ESTRADAS, E RODOVIAS, OBRAS DE URBANIZAÇÃO: RUAS, PRAÇAS E CALÇADAS, PRESTAÇÃO DE SERVIÇOS DE PINTURA PARA SINALIZAÇÃO EM PISTAS, RODOVIÁRIAS E AEROPORTOS, PRESTAÇÃO DE SERVIÇOS DE INSTALAÇÃO E MANUTENÇÃO ELÉTRICA, SERVIÇOS DE MONTAGEM E INSTALAÇÃO DE SISTEMAS E EQUIPAMENTOS DE ILUMINAÇÃO E SINALIZAÇÃO EM VIAS PÚBLICAS, PORTOS E AEROPORTOS, PRESTAÇÃO DE SERVIÇOS CONSTRUÇÃO DE REDES DE ABASTECIMENTO DE ÁGUA, COLETA DE ESGOTO E CONSTRUÇÕES CORRELATAS, PRESTAÇÃO DE SERVIÇOS DE TRANSPORTE RODOVIÁRIO COLETIVO DE PASSAGEIROS, SOB REGIME DE FRETAMENTO, PRESTAÇÃO DE SERVIÇOS DE TRANSPORTE ESCOLAR, PRESTAÇÃO DE SERVIÇOS DE TRANSPORTE RODOVIÁRIO DE CARGAS, MUNICIPAL, INTERMUNICIPAL E INTERESTADUAL, PRESTAÇÃO DE SERVIÇOS DE TRANSPORTE RODOVIÁRIO DE PRODUTOS PERIGOSOS, PRESTAÇÃO DE SERVIÇOS DE CARGA E DESCARGA, PRESTAÇÃO DE SERVIÇOS DE OPERAÇÃO E FORNECIMENTO DE EQUIPAMENTOS PARA TRANSPORTE E ELEVACÃO DE CARGAS E PESSOAS PARA USO EM OBRAS, PRESTAÇÃO DE SERVIÇOS DE MEDICINA DE CONSUMO DE ENERGIA ELÉTRICA, GAS E ÁGUA, PRESTAÇÃO DE SERVIÇOS DE EXTRAÇÃO DE MADEIRA EM FLORESTAS PLANTADAS, PRESTAÇÃO DE SERVIÇOS DE ATIVIDADES DE APOIO A PRODUÇÃO FLORESTAL, PRESTAÇÃO DE SERVIÇOS DE PCDA DE ÁRVORES PARA LAVOURAS, PRESTAÇÃO DE SERVIÇOS DE PREPARAÇÃO DE TERRENO, CULTIVO E COLHEITA, ATIVIDADES DE CULTIVO DE EUCALÍPTO, PRESTAÇÃO DE SERVIÇOS DE ATIVIDADES PAISAGÍSTICAS.

Capital Social: R\$ 580.000,00 QUINHENTOS E OITENTA MIL REAIS	Microempresa ou Empresa de Pequeno Porte MICRO EMPRESA (Lei Complementar nº123/06)	Prazo de Duração INDETERMINADO
Capital Integralizado: R\$ 580.000,00 QUINHENTOS E OITENTA MIL REAIS		

Sócio(s)/Administrador(es)			
CPF/NIRE	Nome	Término Mandato	Participação
124.136.276-93	SILVANO DE SOUZA SILVA	XXXXXXXX	R\$ 580.000,00
			SÓCIO / ADMINISTRADOR

Status: XXXXXXX	Situação: ATIVA
Último Arquivamento: 24/08/2020	Número: 7975954
Ato 002 - ALTERAÇÃO	
Evento(s) 2247 - ALTERAÇÃO DE CAPITAL SOCIAL	
051 - CONSOLIDAÇÃO DE CONTRATO/ESTATUTO	

Certidão Simplificada Digital emitida pela JUNTA COMERCIAL DO ESTADO DE MINAS GERAIS e certificada digitalmente. Se desejar confirmar a autenticidade desta certidão, acesse o site da JUCEMG (<http://www.jucemg.mg.gov.br>) e clique em validar certidão. A certidão pode ser validada de duas formas:

- 1) Validação por envio de arquivo (upload)
- 2) Validação visual (digite o nº C200001853573 e visualize a certidão)



20/527.579-6

Junta Comercial do Estado de Minas Gerais





Sistema Nacional de Registro de Empresas Mercantil - SINREM  
 Governo do Estado de Minas Gerais  
 Secretaria de Estado da Fazenda de Minas Gerais  
 Junta Comercial do Estado de Minas Gerais



## Certidão Simplificada

Certificamos que as informações abaixo constam dos documentos arquivados nesta Junta Comercial e são vigentes na data de sua expedição.

Nome Empresarial: AOT AMBIENTAL E EMPREENDIMENTOS TECNICOS LTDA  
 Natureza Jurídica: SOCIEDADE EMPRESARIA LIMITADA

Empresa(s) Antecessora(s)

Nome Anterior	Nire	Número Aprovação	UF	Tipo Movimentação
AOT LOCACOES E SERVICOS LTDA	XXXXXXXX	7833457	xx	ALTERAÇÃO DE NOME EMPRESARIAL
AOT LOCACOES E SERVICOS LTDA	2920428610-1	3121.1554869-1	xx	INSCRICAO TRANSF. SEDE OUTRA UF

Filial(ais) nesta Unidade da Federação ou fora dela

Nire CNPJ Endereço UAB SERA LAMEN  
 NADA MAIS#

Belo Horizonte, 31 de Agosto de 2020:16:38

MARINELY DE PAULA SOFIM  
 SECRETÁRIA GERAL

ESTADO de MINAS GERAIS

15 DE JULHO DE 1889

Certidão Simplificada Digital emitida pela JUNTA COMERCIAL DO ESTADO DE MINAS GERAIS e certificada digitalmente. Se desejar confirmar a autenticidade desta certidão, acesse o site da JUCEMG (<http://www.jucemg.mg.gov.br>) e clique em validar certidão. A certidão pode ser validada de duas formas:

- 1) Validação por envio de arquivo (upload)
- 2) Validação visual (digite o nº C200001853573 e visualize a certidão)



20/527.579-3

*(Assinaturas manuscritas)*

Junta Comercial do Estado de Minas Gerais

