



CONSTRUTORA DUARTE E SANTIAGO LTDA - EPP(00246)
CNPJ: 19840985000191 NIRE: 31210080634 Data: 10/03/2014
Demonstração do Resultado do Exercício de 01/01/2020 até 31/12/2020

CONTABILIDADE DUARTE LTDA ME

Diário :7 Folha: 16

Descrição	Classificação	Conta	Exercício Atual
Férias	4.3.01.02.05	1905	1.858,54D
=Despesas com Empregados			*****53.468,40D
Despesas com Indenizações			
Férias Indenizadas	4.3.01.03.02	1940	1.704,38D
Indenizações Trabalhistas	4.3.01.03.05	1945	923,05D
=Despesas com Indenizações			*****2.627,43D
Despesas com Encargos Sociais			
FGTS	4.3.01.04.02	1965	4.071,44D
=Despesas com Encargos Sociais			*****4.071,44D
=Despesas com Pessoal			*****60.167,27D
Despesas com Serviços de Terceiros			
Remuneração por Serviços de Terceiros			
Honorários de Consultoria	4.3.02.01.03	2040	3.689,68D
Outras Despesas	4.3.02.01.06	2055	5.498,41D
Serviços prestados PJ	4.3.02.01.08	2057	3.588,00D
=Remuneração por Serviços de Terceiros			*****12.776,09D
=Despesas com Serviços de Terceiros			*****12.776,09D
Despesas com Localização e Funcionamento			
Despesas com Utilização de Equipamentos e Veículos			
Manutenção e Consertos	4.3.03.03.03	2155	17.221,19D
Combustível	4.3.03.03.04	2160	406,90D
=Despesas com Utilização de Equipamentos e Veículos			*****17.628,09D
=Despesas com Localização e Funcionamento			*****17.628,09D
=T o t a l - Despesas			*****90.571,45D
Tributos			
Tributos			
Impostos			
ISSQN	4.4.01.01.03	27	7.545,39D
=Impostos			*****7.545,39D
Contribuições			
DAS - Simples Nacional	4.4.01.02.07	2404	17.510,04D
=Contribuições			*****17.510,04D
=Tributos			*****25.055,43D

B

*Alma
Tintim
08*

P



Junta Comercial do Estado de Minas Gerais

Este Livro foi protocolado sob o nº 21/378.802-1 no dia 29/04/2021. Os dados de autenticação estão contidos no Termo de Autenticação que deverá ser validado conforme informações constantes do mesmo.



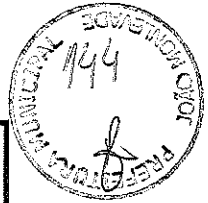

CONSTRUTORA DUARTE E SANTIAGO LTDA - EPP(00246) CONTABILIDADE DUARTE LTDA ME
 CNPJ: 19840985000191 NIRE: 31210080634 Data: 10/03/2014
 Demonstração do Resultado do Exercício de 01/01/2020 até 31/12/2020 Diário :7 Folha: 17

Descrição	Classificação	Conta	Exercício Atual
=T o t a l - Tributos			*****25.055,43D
Despesas Financeiras			
Outras Despesas Financeiras			
Despesas Financeiras De Encargos Sobre Tributos			
Multa	4.5.04.01.04	2566	418,53D
=Despesas Financeiras De Encargos Sobre Tributos			*****418,53D
=Outras Despesas Financeiras			*****418,53D
=T o t a l - Despesas Financeiras			*****418,53D
DESPESAS PATRIMONIAIS			
Despesas com Imóveis Destinados à Renda ou Venda			
Despesas com Serviços de Terceiros			
Impostos, Taxas e Seguros	4.6.01.01.02	2630	108,14D
Outras Despesas	4.6.01.01.06	2650	14.926,48D
=Despesas com Serviços de Terceiros			*****15.034,62D
=Despesas com Imóveis Destinados à Renda ou Venda			*****15.034,62D
=T o t a l - DESPESAS PATRIMONIAIS			*****15.034,62D
=T o t a l - Despesas			****157.773,27D

RESULTADO DO EXERCÍCIO

RECEITAS-----> 548.965,85C
 DESPESAS + CUSTO-----> 157.773,27D
 LUCRO LÍQUIDO DO EXERCÍCIO: *****391.192,58

***** (XXXXX) *****

Handwritten signatures and initials:
 Lima
 T. M. G.
 J.
 J.



Junta Comercial do Estado de Minas Gerais
 Este Livro foi protocolado sob o nº 21/378.802-1 no dia 29/04/2021. Os dados de autenticação estão contidos no Termo de Autenticação que deverá ser validado conforme informações constantes do mesmo.

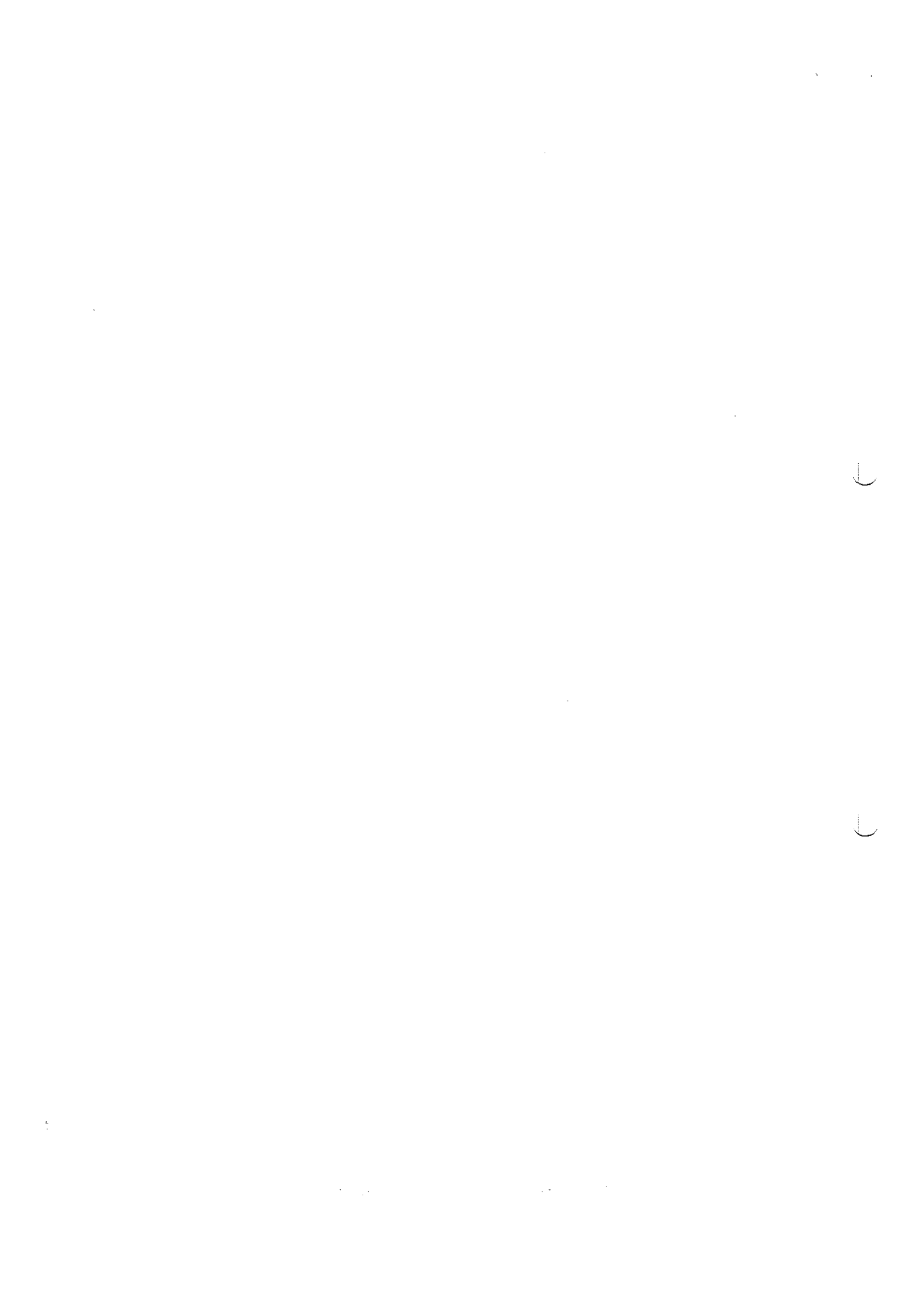



IMPORTA A PRESENTE DEMONSTRAÇÃO DE RESULTADO COM LUCRO DE 391.192,58 (TREZENTOS E NOVENTA E UM MIL, CENTO E NOVENTA E DOIS Reais E CINQUENTA E OITO CENTAVOS) DE ACORDO COM A DOCUMENTAÇÃO QUE NOS FOI APRESENTADA.

JOÃO MONLEVADE, 31 DE DEZEMBRO DE 2020

TALES AUGUSTO DIAS E SANTIAGO
SOCIO ADMINISTRADOR
CPF: 037.680.516-17

NEUSA MARIA DUARTE
CONTADOR
CPF: 355.052.816-72 CRC: 35104/O

*Neusa
Tratado
08*

b

[Signature]



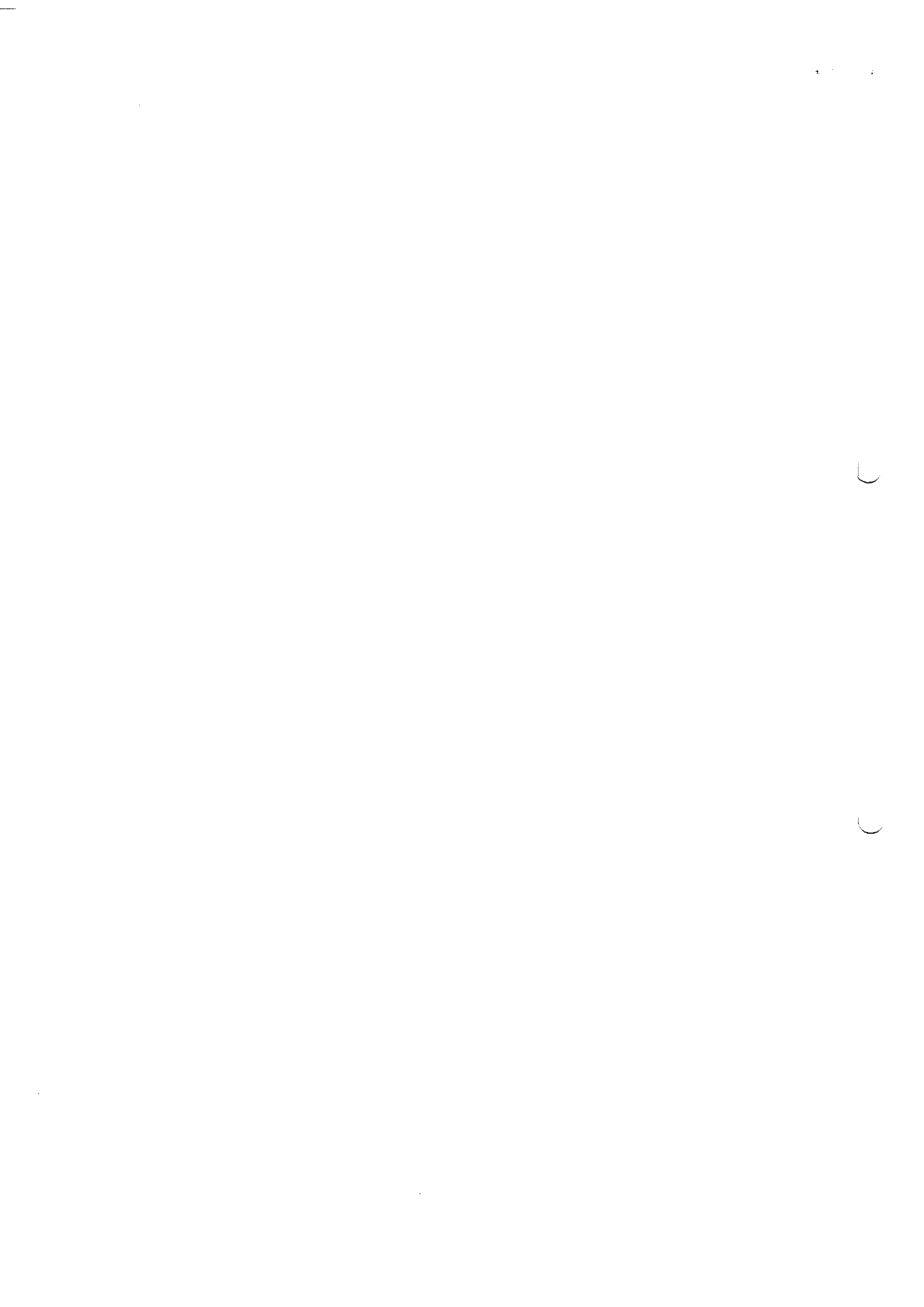

CONSTRUTORA DUARTE E SANTIAGO LTDA - EPP

CNPJ: 19840985000191

NIRE: 31210080634 Data: 10/03/2014

CONTABILIDADE DUARTE LTDA ME

Balanco Patrimonial encerrado em 31/12/2020

Diário: 7

Folha: 24

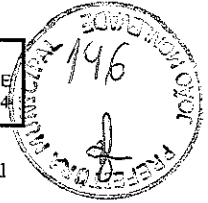

Descrição	Nota	Classificação	Exercício Anterior	Exercício Atual
Ativo (5)				
Circulante (10)				
Disponível (15)				
Banco conta movimento (30)				
Sicoob Credimepi (46)		1.1.01.02.04	583.821,38D	955.959,36D
=Banco conta movimento			****583.821,38D	****955.959,36D
=Disponível			****583.821,38D	****955.959,36D
Créditos a receber (205)				
Créditos Tributários a Receber (210)				
Crédito de Previdência Social (245)		1.1.07.01.07	0,00D	21.880,75D
Imposto Sobre Serviços - ISS (255)		1.1.07.01.09	0,00D	0,00D
=Créditos Tributários a Receber			*****0,00D	****21.880,75D
=Créditos a receber			*****0,00D	****21.880,75D
Estoques (280)				
Estoques em trânsito (285)				
Materia prima (300)		1.1.08.01.03	0,00D	0,00D
=Estoques em trânsito			*****0,00D	*****0,00D
=Estoques			*****0,00D	*****0,00D
=T o t a l - Circulante			****583.821,38D	****977.840,11D
Ativo Não Circulante (370)				
Imobilizado (435)				
Veículos (495)				
Veículos (500)		1.2.03.06.01	50.000,00D	50.000,00D
=Veículos			****50.000,00D	****50.000,00D
=Imobilizado			****50.000,00D	****50.000,00D
=T o t a l - Ativo Não Circulante			****50.000,00D	****50.000,00D
=T o t a l - Ativo			****633.821,38D	**1.027.840,11D

***** (XXXXX) *****

TALES AUGUSTO DIAS E SANTIAGO
 SOCIO ADMINISTRADOR
 CPF: 037.680.516-17
 RG: M-8.153.948 Data Expedição:09/12/2009

NEUSA MARIA DUARTE
 Contador
 CPF:355.052.816-72 CRC: 35104/O
 RG: 1396061 Expedição:29/09/2009

(Handwritten signatures and initials)



Junta Comercial do Estado de Minas Gerais

Este Livro foi protocolado sob o nº 21/378.802-1 no dia 29/04/2021. Os dados de autenticação estão contidos no Termo de Autenticação que deverá ser validado conforme informações constantes do mesmo.



CONSTRUTORA DUARTE E SANTIAGO LTDA - EPP

CNPJ: 19840985000191

NIRE: 31210080634 Data: 10/03/2014

CONTABILIDADE DUARTE LTDA ME

Liário: 7

Folha: 25

Balanco Patrimonial encerrado em 31/12/2020

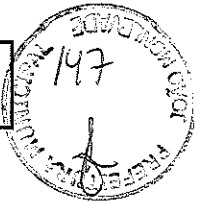

Descrição	Nota	Classificação	Exercício Anterior	Exercício Atual
Passivo (680)				
Circulante (685)				
Fornecedores (765)				
Pessoa Física e Pessoa Jurídica (770)				
2 S COMERCIO EIRELI - EPP (9323)		2.1.03.01.99	0,00C	0,00C
BENEFICA CONCRETO LTDA (11886)		2.1.03.01.99	0,00C	0,00C
BH CABINES LTDA (8393)		2.1.03.01.99	712,66C	0,00C
CD MATERIAL DE CONSTRUÇÃO LTDA (11534)		2.1.03.01.99	0,00C	0,00C
COMERCIAL GERCOFER LTDA ME (11533)		2.1.03.01.99	0,00C	0,00C
INCOPROL IND. COM. PREMOLDADOS OLIVEIRA		2.1.03.01.99	0,00C	0,00C
IRMAOS TELAS LTDA (11885)		2.1.03.01.99	0,00C	0,00C
J&A MADEIRAS E TRANSPORTES EIRELI (11538)		2.1.03.01.99	0,00C	0,00C
LOJA ELETRICA LIMITADA (11537)		2.1.03.01.99	0,00C	0,00C
LUDMYLLA MATIAS DI IORIO (11539)		2.1.03.01.99	0,00C	0,00C
MERCADINHO DA MADEIRA LTDA (11536)		2.1.03.01.99	0,00C	0,00C
POSTO LONGANA LTDA (6519)		2.1.03.01.99	813,80C	0,00C
RG PNEUS LTDA (3199)		2.1.03.01.99	0,00	0,00
TINTAS TIROL LTDA (11535)		2.1.03.01.99	0,00C	0,00C
VALDILENE APARECIDA FERNANDES CIA LTDA		2.1.03.01.99	0,00C	0,00C
=Pessoa Física e Pessoa Jurídica			*****1.526,46C	*****0,00C
=Fornecedores			*****1.526,46C	*****0,00C
Tributos e Contribuições (790)				
Tributos e Contribuições (795)				
INSS a pagar (820)		2.1.05.01.05	804,08C	349,62C
FGTS a Recolher (825)		2.1.05.01.06	909,40C	467,13C
DAS a pagar Simples (837)		2.1.05.01.10	68,37C	2.485,67C
=Tributos e Contribuições			*****1.781,85C	*****3.302,42C
=Tributos e Contribuições			*****1.781,85C	*****3.302,42C
Obrigações com Pessoal (930)				
Salários (935)				
Salários a Pagar (940)		2.1.06.01.01	4.322,48C	5.743,65C
=Salários			*****4.322,48C	*****5.743,65C
Honorários (980)				

TALES AUGUSTO DIAS E SANTIAGO
 SOCIO ADMINISTRADOR
 CPF: 037.680.516-17
 RG: M-8.153.948 Data Expedição:09/12/2009

NEUSA MARIA DUARTE
 Contador
 CPF:355.052.816-72 CRC: 35104/O
 RG: 1396061 Expedição:29/09/2009

[Handwritten signature]

[Handwritten signature]
[Handwritten signature]
[Handwritten signature]



Junta Comercial do Estado de Minas Gerais

Este Livro foi protocolado sob o nº 21/378.802-1 no dia 29/04/2021. Os dados de autenticação estão contidos no Termo de Autenticação que deverá ser validado conforme informações constantes do mesmo.

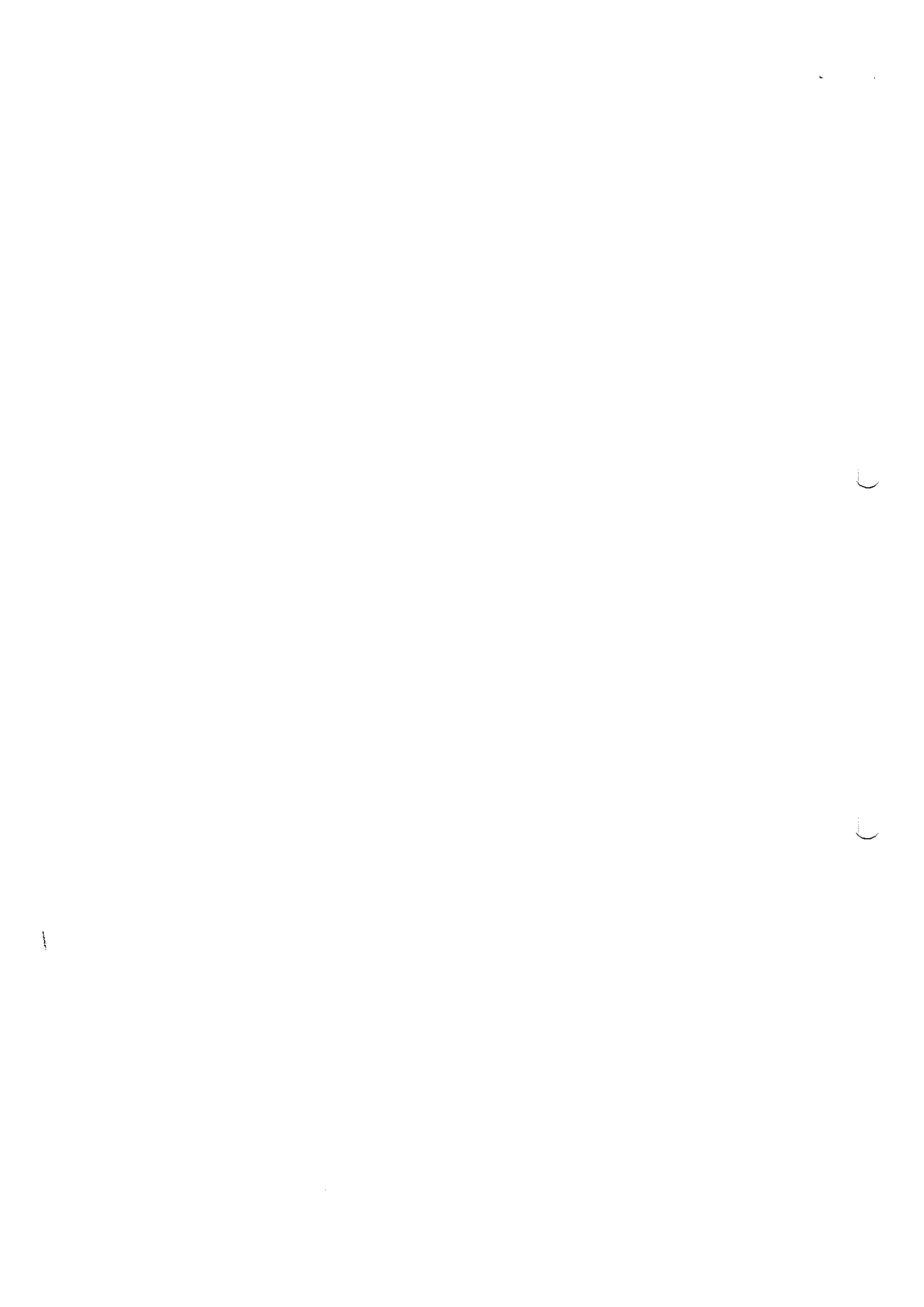

CONSTRUTORA DUARTE E SANTIAGO LTDA - EPP

CNPJ: 198409853000191

NIRE: 31210080634 Data: 10/03/2014

CONTABILIDADE DUARTE LTDA ME

Diário: 7

Folha: 26

Descrição	Nota	Classificação	Exercício Anterior	Exercício Atual
Honorários Contábeis a pagar (986)		2.1.06.04.02	520,26C	846,26C
=Honorários			*****520,26C	*****846,26C
Férias (990)				
Férias a Pagar (995)		2.1.06.05.01	0,00C	1.084,87C
=Férias			*****0,00C	*****1.084,87C
Décimo Terceiro Salário (1005)				
Décimo Terceiro Salário a Pagar (1010)		2.1.06.06.01	0,00C	0,00C
=Décimo Terceiro Salário			*****0,00C	*****0,00C
=Obrigações com Pessoal			*****4.842,74C	*****7.674,78C
=T o t a l - Circulante			*****8.151,05C	*****10.977,20C
Patrimônio líquido (1170)				
Reservas (1195)				
Reservas de Capital/Reservas Patrimoniais (1200)				
Capital Social (1211)		2.3.02.01.03	600.000,00C	600.000,00C
=Reservas de Capital/Reservas Patrimoniais			****600.000,00C	****600.000,00C
=Reservas			****600.000,00C	****600.000,00C
Prejuízos/Déficits Acumulados ou Resultado (1325)				
Prejuízos/Déficits Acumulados (1330)				
Lucros/Superávits Apurados (1335)		2.3.03.01.01	106.520,01C	497.712,59C
Prejuízos/Déficits Apurados (1340)		2.3.03.01.02	80.849,68D	80.849,68D
=Prejuízos/Déficits Acumulados			*****25.670,33C	****416.862,91C
=Prejuízos/Déficits Acumulados ou Resultado			*****25.670,33C	****416.862,91C
=T o t a l - Patrimônio líquido			****625.670,33C	**1.016.862,91C
=T o t a l - Passivo			****633.821,38C	**1.027.840,11C

***** (XXXXX) *****

TALES AUGUSTO DIAS E SANTIAGO
SOCIO ADMINISTRADOR
CPF: 037.680.516-17
RG: M-8.153.948 Data Expedição: 09/12/2009

NEUSA MARIA DUARTE
Contador
CPF: 355.052.816-72 CRC: 35104/O
RG: 1396061 Expedição: 29/09/2009

Dina
Tenky

f



Junta Comercial do Estado de Minas Gerais

Este Livro foi protocolado sob o nº 21/378.802-1 no dia 29/04/2021. Os dados de autenticação estão contidos no Termo de Autenticação que deverá ser validado conforme informações constantes do mesmo.

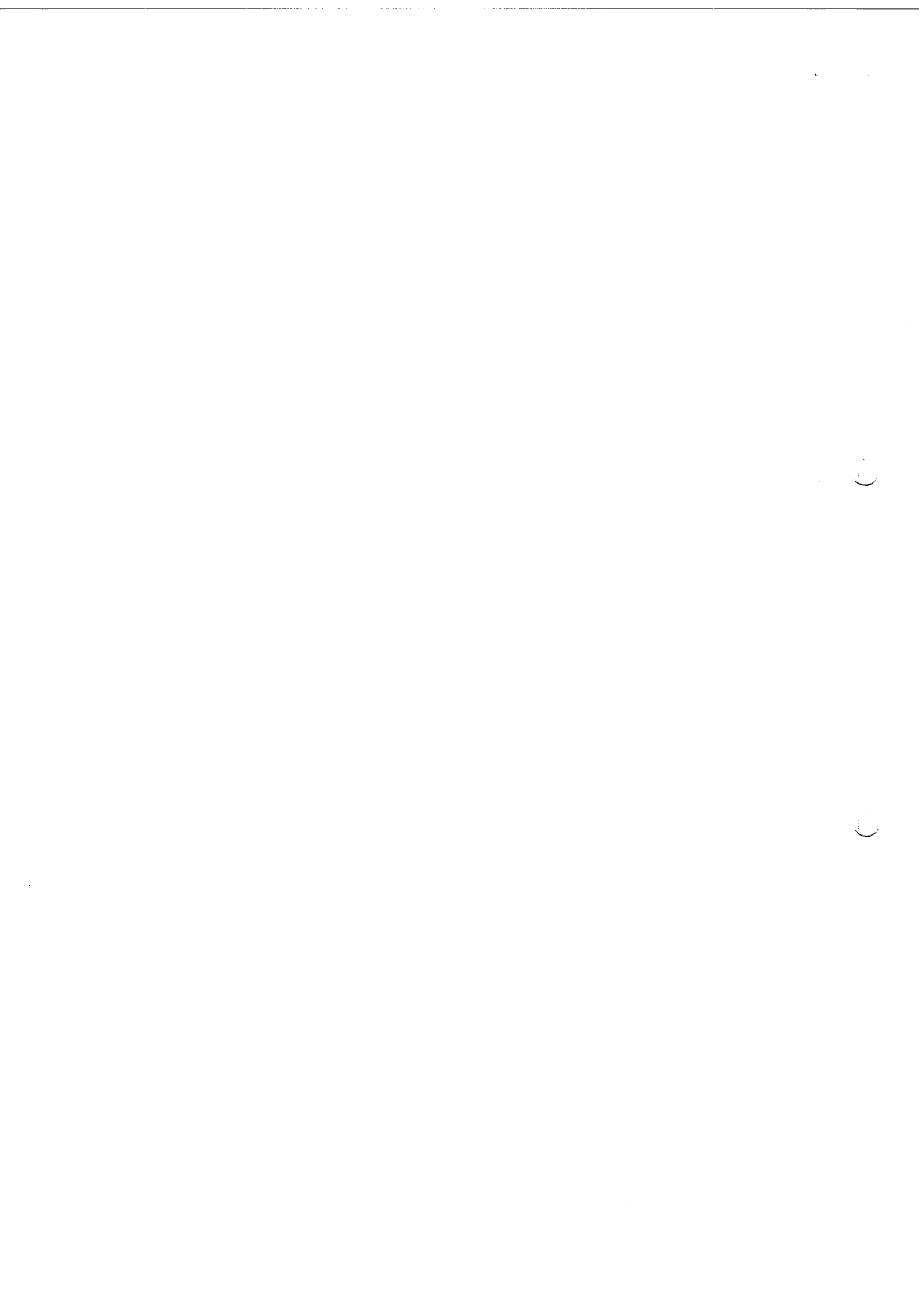



IMPORTA O PRESENTE BALANÇO PATRIMONIAL SOMANDO NO ATIVO E NO PASSIVO 1.027.840,11 (UM MILHÃO, VINTE E SETE MIL, OITOCENTOS E QUARENTA REAIS E ONZE CENTAVOS) DE ACORDO COM A DOCUMENTAÇÃO QUE NOS FOI APRESENTADA.

João Monlevade, 31 de dezembro de 2020

TALES AUGUSTO DIAS E SANTIAGO

Administrador

CPF: 037.680.516-17

RG: M-8.153.948 Orgão: PC MG

Expedição: 09/12/2009

NEUSA MARIA DUARTE

CONTADOR

CPF: 355.052.816-72 CRC: 35104/O

RG: 1396061 Orgão: PC/MG

Expedição: 29/09/2009

Handwritten signatures and initials:
Uma
Timóteo
b







Endividamento Total

Passivo Circulante + Passivo não Circulante (Obrigações a LP)	10.977,20	
Ativo	1.027.840,11	= 0,01

Quanto menor, melhor. O capital de terceiros representa 1% do ativo total.

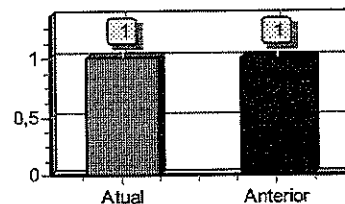

Gran de Endividamento

Passivo Circulante + Passivo não Circulante (Obrigações a LP)	10.977,20	
Patrimônio Líquido	1.016.862,91	= 0,01

Quanto menor, melhor. O capital de terceiros equivale a 1% do capital próprio.

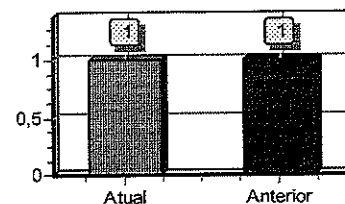

Composição de Endividamento

Passivo Circulante	10.977,20	
Passivo Circulante + Passivo não Circulante (Obrigações a LP)	10.977,20	= 1,00

Quanto menor, melhor. As obrigações a curto prazo representam 100% das obrigações totais.

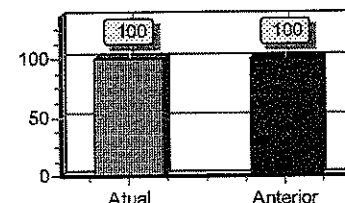

Solvência Geral

Ativo	1.027.840,11	
Passivo Circulante + Passivo não Circulante (Obrigações a LP)	10.977,20	= 93,63

Quanto maior, melhor. O investimento total equivale a 9363 % do capital de terceiros.

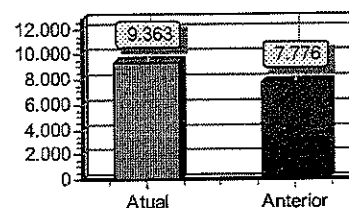

Participação de Terceiros

Passivo Circulante + Passivo não Circulante (Obrigações a LP)	10.977,20	
Ativo	1.027.840,11	= 0,01

Quanto menor, melhor. O capital de terceiros representa 1 % do investimento total.

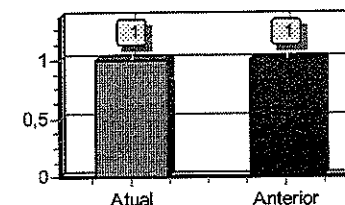

Alma Tintim
[Handwritten signature]







Liquidez Geral

Ativo Circulante + Ativo Realizável a LP	977.840,11	
<hr/>		
Passivo Circulante + Passivo Não-Circulante (Obrigações a LP)	10.977,20	= 89,08

Quanto maior, melhor. A empresa possui R\$89,08 de ativo Circulante e ativo realizável a longo prazo para cada R\$1,00 de dívida total.

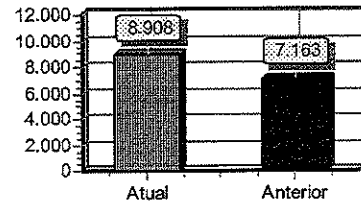

Liquidez Corrente

Ativo Circulante	977.840,11	
<hr/>		
Passivo Circulante	10.977,20	= 89,08

Quanto maior, melhor. A empresa possui R\$89,08 de ativo circulante para cada R\$1,00 de dívida de curto prazo.

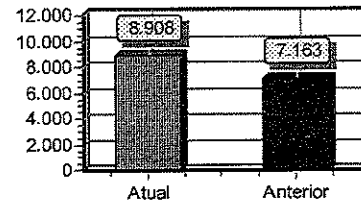

Liquidez Seca

Ativo Circulante - Estoques	977.840,11	
<hr/>		
Passivo Circulante	10.977,20	= 89,08

Quanto maior, melhor. A empresa possui R\$89,08 de ativo circulante para cada R\$1,00 de dívida de curto prazo, sem comprometer os estoques.

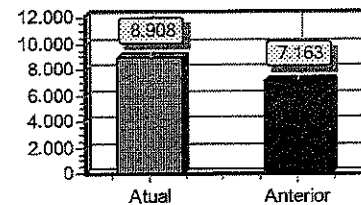

Liquidez Imediata

Ativo Disponível	955.959,36	
<hr/>		
Passivo Circulante	10.977,20	= 87,09

Quanto maior, melhor. A empresa possui R\$87,09 de disponibilidades para cada R\$1,00 de dívida de curto prazo.

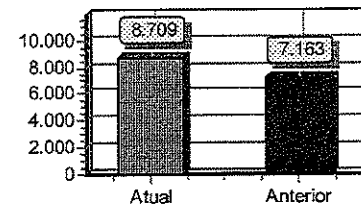

Handwritten signatures and initials.



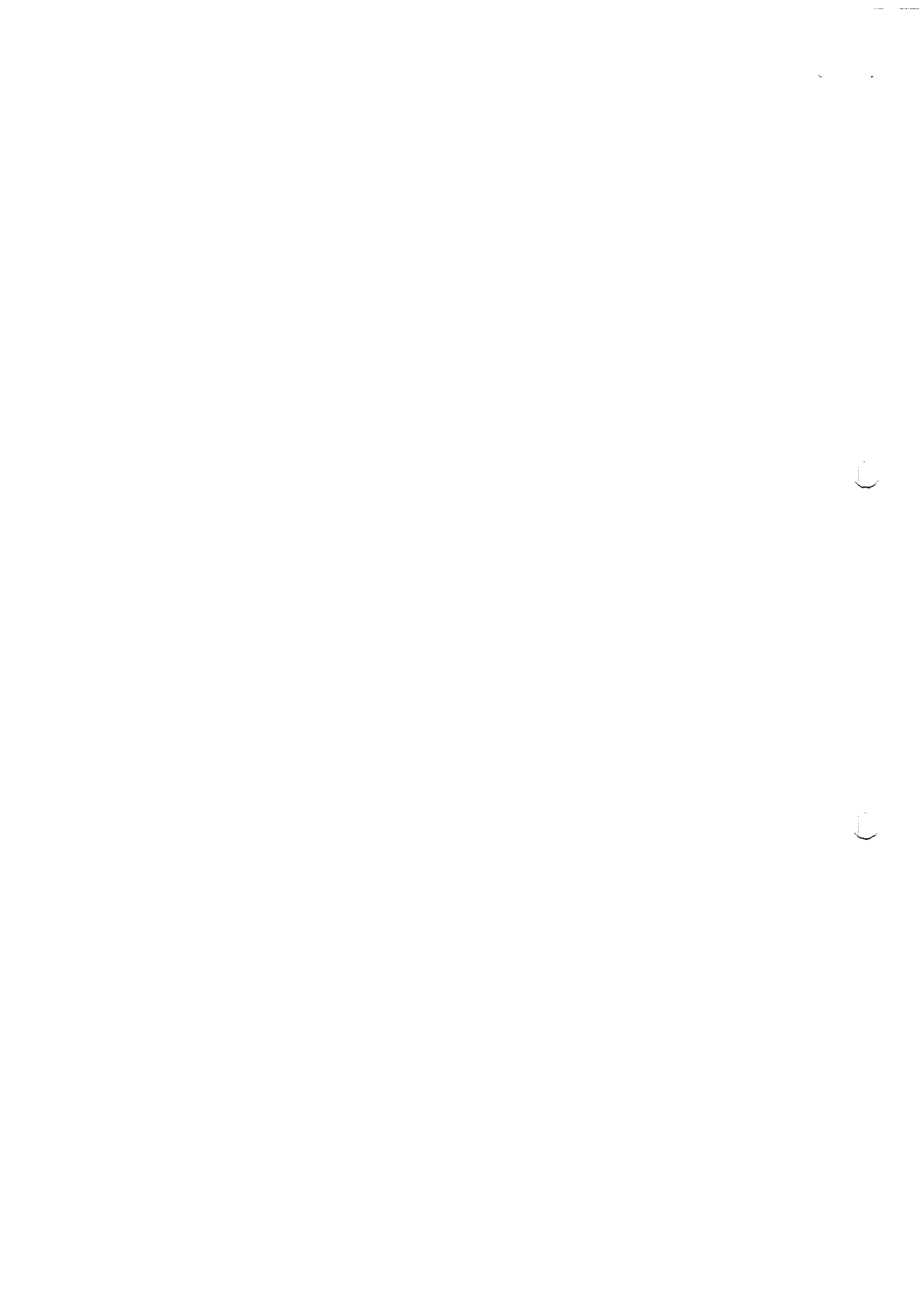



Declaro, sob as penas da lei, que as informações aqui contidas, são verdadeiras e me responsabilizo por todas elas.

Declaro, sob as penas da lei, que as informações aqui contidas, refletem a documentação que me foi entregue, são verdadeiras e me responsabilizo por todas elas.

João Monlevade, 31 de dezembro de 2020.

TALES AUGUSTO DIAS E SANTIAGO
SOCIO ADMINISTRADOR
CPF: 037.680.516-17
RG: M-8.153.948 Data Expedição:09/12/2009

NEUSA MARIA DUARTE
Contador
CPF:355.052.816-72 CRC: 35104/O
RG: 1396061 Expedição:29/09/2009



Junta Comercial do Estado de Minas Gerais

Este Livro foi protocolado sob o nº 21/378.802-1 no dia 29/04/2021. Os dados de autenticação estão contidos no Termo de Autenticação que deverá ser validado conforme informações constantes do mesmo.

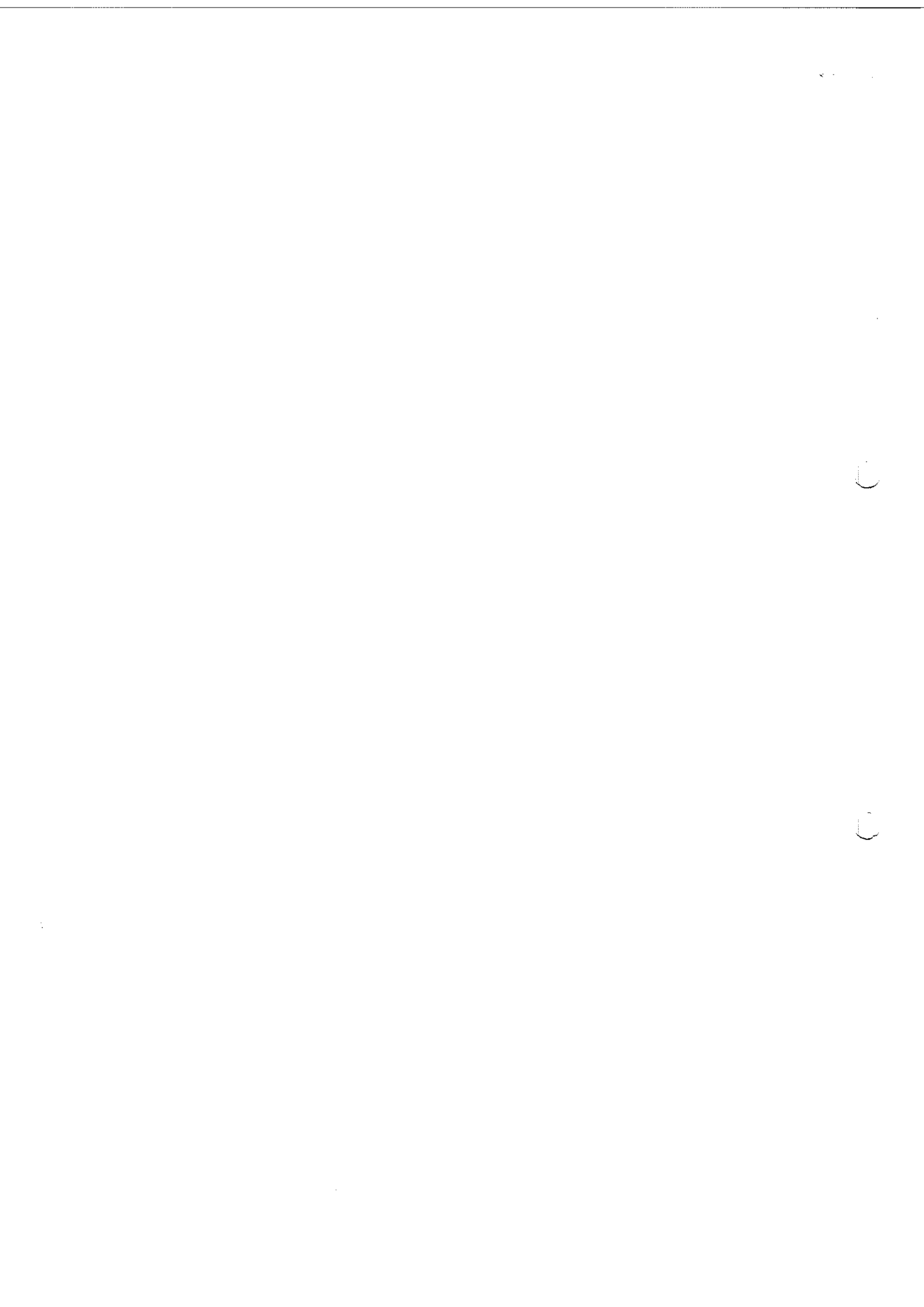

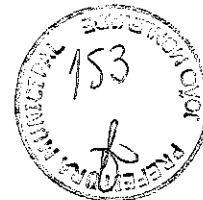

Termo de Encerramento

Dados da Empresa					
Nome Empresarial:					
CONSTRUTORA DUARTE E SANTIAGO LTDA - EPP					
NIRE:	3121008063-4	CNPJ:	19.840.985/0001-91	NIRE Anterior:	
Nome Anterior:					
CONSTRUTORA ROSS E SANTIAGO LTDA - EPP					
Município:	JOAO MONLEVADE			UF:	MINAS GERAIS
Inscrição Estadual:		Inscrição Municipal:			

Dados do Livro			
Finalidade:	DIARIO		
Número de ordem:	7	Data assinatura:	29/04/2021
Quantidade de páginas:	34		
Período de escrituração			
Início:	06/01/2020	Fim:	31/12/2020
Período de retificação:			
Início:		Fim:	

Assinantes			
CPF	Nome	Função	CRC
355.052.816-72	NEUSA MARIA DUARTE	Contador	MG 35104/O
037.680.516-17	TALES AUGUSTO DIAS E SANTIAGO	Empresário	



Junta Comercial do Estado de Minas Gerais

Este Livro foi protocolado sob o nº 21/378.802-1 no dia 29/04/2021. Os dados de autenticação estão contidos no Termo de Autenticação que deverá ser validado conforme informações constantes do mesmo.



CERTIDÃO DE REGISTRO E QUITAÇÃO
PESSOA JURÍDICA
Lei Federal Nº 5194 de 24 de Dezembro de 1966

CREA-MG

Nº 2789458/2021

Emissão: 08/04/2021

Validade: 30/07/2021

Chave: xWwd8

Conselho Regional de Engenharia e Agronomia de Minas Gerais

CERTIFICAMOS que a Empresa mencionada e seus responsáveis técnicos listados encontram-se registrados neste Conselho, nos Termos da Lei 5.194/66, conforme os dados impressos nesta certidão. CERTIFICAMOS, ainda, que a Empresa e seus responsáveis técnicos listados não se encontram em débito com o Conselho de Engenharia e Agronomia de Minas Gerais - CREA-MG, estando a Empresa habilitada a exercer suas atividades, circunscrita à(s) atribuição(ões) de seu(s) responsável(veis) técnico(s).

Interessado(a)

Empresa: CONSTRUTORA DUARTE E SANTIAGO LTDA - EPP

CNPJ: 19.840.985/0001-91

Registro: 43695

Categoria: Matriz

Capital Social: R\$ 600.000,00

Data do Capital: 06/03/2017

Faixa: 4

Objetivo Social Pleno: CONSTRUÇÃO DE EDIFÍCIOS. COLETA DE RESÍDUOS NÃO PERIGOSOS. OBRAS DE URBANIZAÇÃO DE RUAS, PRACAS E CALÇADAS. CONSTRUÇÃO DE REDES DE ABASTECIMENTO DE ÁGUA, COLETA DE ESGOTO E CONSTRUÇÕES CORRELATAS, EXCETO OBRAS DE IRRIGAÇÃO. DEMOLIÇÃO DE EDIFÍCIOS E OUTRAS ESTRUTURAS. PREPARAÇÃO DE CANTEIRO E LIMPEZA DO TERRENO. REVESTIMENTO DE DUTOS E TUBULAÇÕES, REBAIXAMENTO DE TETO, INSTALAÇÕES DE REVESTIMENTO DE INSTALAÇÕES. IMPERMEABILIZAÇÃO EM OBRAS DE ENGENHARIA CIVIL. INSTALAÇÕES DE PORTAS, JANELAS, TETOS, DIVISÓRIAS E ARMÁRIOS EMBUTIDOS DE QUALQUER MATERIAL. OBRAS DE ACABAMENTO EM GESSO E ESTUQUE. SERVIÇOS DE PINTURA DE EDIFÍCIOS EM GERAL. APLICAÇÃO DE REVESTIMENTOS E DE RESINAS EM INTERIORES E EXTERIORES. OUTRAS OBRAS DE ACABAMENTO DA CONSTRUÇÃO. OBRAS DE FUNDACOES. OBRAS DE ALVENARIA. TRANSPORTE RODOVIÁRIO DE CARGA, EXCETO PRODUTOS PERIGOSOS E MUDANÇAS. INTERMUNICIPAL, INTERESTADUAL E INTERNACIONAL. SERVIÇOS DE ENGENHARIA. LIMPEZA EM PREDÍOS E DOMÍLIOS. CAPINA, CAPINAÇÃO, DE RUA, LOGRADOUROS, LIMPEZA DE RUAS, LOGRADOUROS, ATIVIDADES DE LIMPEZA E CONSERVAÇÃO DE RUAS, LOGRADOUROS E SERVIÇOS DE LIMPEZA.

Objetivo Social Restrito as Atividades Profissionais Fiscalizadas pelo Sistema Confea/CREA:

Endereço Matriz: RUA SANTA LUZIA, 239, NOVO HORIZONTE, JOAO MONLEVADE, MG, 35930076

Tipo de Registro: REGISTRO DEFINITIVO DE EMPRESA NACIONAL

Data Inicial: 20/03/2017

Data Final: Indefinido

Registro Regional: 071132

Descrição

CERTIDÃO DE REGISTRO E QUITAÇÃO PESSOA JURÍDICA

Informações / Notas

- A capacidade técnico-profissional da empresa é comprovada pelo conjunto dos acervos técnicos dos profissionais constantes de seu quadro técnico.
- A certidão teve sua validade reduzida em virtude do vencimento do BOLETO de ANUIDADE em Aberto 8592723553. Data de vencimento do boleto: 30/04/2021
- Esta certidão perderá a validade, caso ocorra qualquer alteração posterior dos elementos cadastrais nela contidos

Última Anuidade Paga

Ano: 2020 (6/6)

Parcelamento Ano: 2021

Quantidade de Parcelas Pagas: 2/6

Autos de Infração

Nada consta

Responsáveis Técnicos

Profissional: TALES AUGUSTO DIAS E SANTIAGO

Registro: 1401790453

CPF: 037.680.516-17

Data Início: 20/03/2017

Data Fim: Indefinido

Data Fim de Contrato: Indefinido

Títulos do Profissional:

ENGENHEIRO CIVIL

Atribuição: ARTIGO 7 DA RESOLUÇÃO 218 DE 29.06.73, DO CONFEA. // ARTIGO 4 DA RESOLUÇÃO 359 DE 31.07.91, DO CONFEA // ARTIGO 1 E 3 DA RESOLUÇÃO 262, DE 28.07.1979, DO CONFEA NO ÂMBITO DA SEGURANÇA DO TRABALHO E PORTA RIA DO MINISTÉRIO DO TRABALHO NÚMERO 3.275, DE 21 DE SETEMBRO DE 1989.

ENGENHEIRO DE SEGURANÇA DO TRABALHO

Atribuição: ARTIGO 7 DA RESOLUÇÃO 218 DE 29.06.73, DO CONFEA. // ARTIGO 4 DA RESOLUÇÃO 359 DE 31.07.91, DO CONFEA // ARTIGO 1 E 3 DA RESOLUÇÃO 262, DE 28.07.1979, DO CONFEA NO ÂMBITO DA SEGURANÇA DO TRABALHO E PORTA RIA

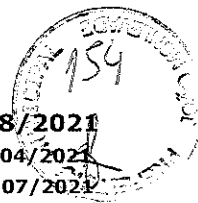

[Handwritten mark]

[Handwritten signatures]

(

)



CERTIDÃO DE REGISTRO E QUITAÇÃO
PESSOA JURÍDICA
Lei Federal Nº 5194 de 24 de Dezembro de 1966

CREA-MG

Nº 2789458/2021

Emissão: 08/04/2021

Validade: 30/07/2021

Chave: xWwd8



Conselho Regional de Engenharia e Agronomia de Minas Gerais

DO MINISTÉRIO DO TRABALHO NÚMERO 3.275, DE 21 DE SETEMBRO DE 1989.

ENGENHARIA GEOTÉCNICA

Atribuição: ARTIGO 7 DA RESOLUÇÃO 218 DE 29.06.73, DO CONFEA. // ARTIGO 4 DA RESOLUÇÃO 359 DE 31.07.91, DO CONFEA // ARTIGO 1 E 3 DA RESOLUÇÃO 262, DE 28.07.1979, DO CONFEA NO ÂMBITO DA SEGURANÇA DO TRABALHO E PORTA RIA DO MINISTÉRIO DO TRABALHO NÚMERO 3.275, DE 21 DE SETEMBRO DE 1989.

TECNICO DE SEGURANÇA DO TRABALHO

Atribuição: ARTIGO 7 DA RESOLUÇÃO 218 DE 29.06.73, DO CONFEA. // ARTIGO 4 DA RESOLUÇÃO 359 DE 31.07.91, DO CONFEA // ARTIGO 1 E 3 DA RESOLUÇÃO 262, DE 28.07.1979, DO CONFEA NO ÂMBITO DA SEGURANÇA DO TRABALHO E PORTA RIA DO MINISTÉRIO DO TRABALHO NÚMERO 3.275, DE 21 DE SETEMBRO DE 1989.

Tipo de Responsabilidade: RESPONSÁVEL TÉCNICO

Alma
Dimi
B



10

10



CERTIDÃO DE REGISTRO E QUITAÇÃO
PESSOA FÍSICA
Lei Federal Nº 5194 de 24 de Dezembro de 1966

CREA-MG

Nº 2762859/2021

Emissão: 02/02/2021

Validade: 31/03/2022

Chave: 4aa37

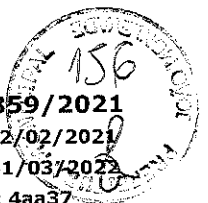

Conselho Regional de Engenharia e Agronomia de Minas Gerais

CERTIFICAMOS que o profissional mencionado encontra-se registrado neste Conselho, nos termos da Lei 5.194/66, de 24/12/1966, conforme os dados acima. CERTIFICAMOS, ainda, face o estabelecimento nos artigos 68 e 69 da referida Lei, que o interessado não se encontra em débito com o Crea-MG.

Interessado(a)

Profissional: TALES AUGUSTO DIAS E SANTIAGO
Registro: 1401790453
CPF: 037.680.516-17
Endereço: RUA SANTA LUZIA, 239, A, NOVO HORIZONTE, JOAO MONLEVADE, MG, 35930076
Tipo de Registro: Registro Definitivo de Profissional (DIPLOMADO NO PAÍS)
Data de registro: 23/03/2004

Título(s)

GRADUAÇÃO

ENGENHEIRO CIVIL

Atribuição: ARTIGO 7 DA RESOLUCAO 218 DE 29.06.73, DO CONFEA. // ARTIGO 4 DA RESOLUCAO 359 DE 31.07.91, DO CONFEA // ARTIGO 1 E 3 DA RESOLUCAO 262, DE 28.07.1979, DO CONFEA NO AMBITO DA SEGURANCA DO TRABALHO E PORTA RIA DO MINISTERIO DO TRABALHO NUMERO 3.275, DE 21 DE SETEMBRO DE 1989.

Data de Formação: 11/12/2003

TÉCNICO MÉDIO

TECNICO DE SEGURANCA DO TRABALHO

Atribuição: ARTIGO 7 DA RESOLUCAO 218 DE 29.06.73, DO CONFEA. // ARTIGO 4 DA RESOLUCAO 359 DE 31.07.91, DO CONFEA // ARTIGO 1 E 3 DA RESOLUCAO 262, DE 28.07.1979, DO CONFEA NO AMBITO DA SEGURANCA DO TRABALHO E PORTA RIA DO MINISTERIO DO TRABALHO NUMERO 3.275, DE 21 DE SETEMBRO DE 1989.

Data de Formação: 19/12/1998

PÓS - GRADUAÇÃO

ENGENHEIRO DE SEGURANÇA DO TRABALHO

Atribuição: ARTIGO 7 DA RESOLUCAO 218 DE 29.06.73, DO CONFEA. // ARTIGO 4 DA RESOLUCAO 359 DE 31.07.91, DO CONFEA // ARTIGO 1 E 3 DA RESOLUCAO 262, DE 28.07.1979, DO CONFEA NO AMBITO DA SEGURANCA DO TRABALHO E PORTA RIA DO MINISTERIO DO TRABALHO NUMERO 3.275, DE 21 DE SETEMBRO DE 1989.

Data de Formação: 02/08/2008

POS-GRAD LATO-SENSU ESPECIALIZACAO EM ENGENHARIA GEOTECNICA

Atribuição: ARTIGO 7 DA RESOLUCAO 218 DE 29.06.73, DO CONFEA. // ARTIGO 4 DA RESOLUCAO 359 DE 31.07.91, DO CONFEA // ARTIGO 1 E 3 DA RESOLUCAO 262, DE 28.07.1979, DO CONFEA NO AMBITO DA SEGURANCA DO TRABALHO E PORTA RIA DO MINISTERIO DO TRABALHO NUMERO 3.275, DE 21 DE SETEMBRO DE 1989.

Data de Formação: 12/07/2015

Descrição

CERTIDÃO DE REGISTRO E QUITAÇÃO PESSOA FÍSICA

Informações / Notas

- A falsificação deste documento constitui-se em crime previsto no Código Penal Brasileiro, sujeitando o(a) autor(a) à respectiva ação penal.
- CERTIFICAMOS que caso ocorra(m) alteração(ões) no(s) elemento(s) contido(s) neste documento, esta Certidão perderá a sua validade para todos os efeitos.
- Esta certidão perderá a validade, caso ocorra qualquer alteração posterior dos elementos cadastrais nela contidos.
- Válido em todo território nacional.

Última Anuidade Paga

Ano: 2020 (1/1)

Autos de Infração

Nada consta

Responsabilidades Técnicas

Empresa: ROCHA E ROCHA CONSTRUTORA LTDA EPP
Registro: 25301
CNPJ: 10.698.301/0001-94
Data Início: 21/01/2014
Data Fim: Indefinido







CERTIDÃO DE REGISTRO E QUITAÇÃO
PESSOA FÍSICA
Lei Federal Nº 5194 de 24 de Dezembro de 1966

CREA-MG

Nº 2762859/2021

Emissão: 02/02/2021

Validade: 31/03/2022

Chave: 4aa37

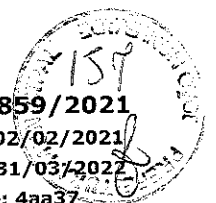

Conselho Regional de Engenharia e Agronomia de Minas Gerais

Data Fim de Contrato: Indefinido

Tipo de Responsabilidade: RESPONSÁVEL TÉCNICO

Empresa: CONSTRUTORA DUARTE E SANTIAGO LTDA - EPP

Registro: 43695

CNPJ: 19.840.985/0001-91

Data Início: 20/03/2017

Data Fim: Indefinido

Data Fim de Contrato: Indefinido

Tipo de Responsabilidade: RESPONSÁVEL TÉCNICO

Empresa: FORZAN LOCACOES E SERVICOS EIRELI

Registro: 18162

CNPJ: 07.678.133/0001-60

Data Início: 02/05/2019

Data Fim: Indefinido

Data Fim de Contrato: Indefinido

Tipo de Responsabilidade: RESPONSÁVEL TÉCNICO







Certidão de Acervo Técnico - CAT CREA-MG

Resolução nº 1.025, de 30 de outubro de 2009

Conselho Regional de Engenharia e Agronomia de Minas Gerais

CAT COM REGISTRO DE ATESTADO

1420160008443

Atividade concluída

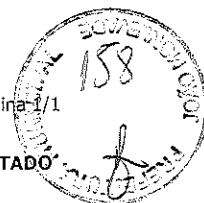

CERTIFICAMOS, em cumprimento ao disposto na Resolução nº 1.025, de 30 de outubro de 2009, do Confea, que consta dos assentamentos deste Conselho Regional de Engenharia e Agronomia de Minas Gerais - CREA-MG, o Acervo Técnico do profissional TALES AUGUSTO DIAS E SANTIAGO.

..... referente à(s) Anotação(ões) de Responsabilidade Técnica - ART abaixo descrita(s):

Profissional: TALES AUGUSTO DIAS E SANTIAGO.....

Registro: 04.0.000085083..... RNP: 1401790453.....

Título Profissional: ENGENHEIRO CIVIL; TECNICO DE SEGURANCA DO TRABALHO; ESPECIALIZACAO: ENGENHEIRO DE SEGURANCA DO TRABALHO.....

Número ART: 1420160000003534411.. Tipo de ART: Obra/Servico - Nova ART.....

Registrada em: 15/12/2016..... Baixada em: 26/10/2015.....

Forma de Registro: Substituição..... Participação Técnica: Individual.....

Empresa Contratada: ROCHA E ROCHA CONSTRUTORA LTDA EPP.....

Contratante: PREFEITURA MUNICIPAL DE JOÃO MONLEVADE..... CPF/CNPJ: 18401059000157

Logradouro: RUA GERALDO MIRANDA..... Nº: 337.....

Complemento: Bairro: NOSSA SENHORA DA CONCEIÇÃO.....

Cidade: JOÃO MONLEVADE..... UF: MG..... CEP: 35930-027

Contrato: 75/2015..... celebrado em Vinculado à ART: 1420150000002572426

Valor do contrato: R\$ 117237,19..... Tipo de contratante: PESSOA JURÍDICA DE DIREITO PÚBLICO.....

Ação institucional: Nº: 830.....

Endereço da obra/serviço: AVENIDA WILSON ALVARENGA.....

Complemento: Bairro: CARNEIRINHOS.....

Cidade: JOÃO MONLEVADE..... UF: MG..... CEP: 35930-480

Data Início: 29/6/2015. Conclusão efetiva: 26/10/2015 Coord. Geográficas:

Finalidade: ESCOLAR..... Código:

Proprietário: PREFEITURA MUNICIPAL DE JOÃO MONLEVADE..... CPF/CNPJ: 18401059000157

Atividade Técnica: EXECUÇÃO EXECUÇÃO DE INSTALAÇÃO EDIFICAÇÕES REFORMA DE CONSTRUCAO , Quantidade 600,00 , Unidade m²; EXECUÇÃO EXECUÇÃO DE OBRA/SERVIÇO EDIFICAÇÕES REFORMA DE CONSTRUCAO , Quantidade 600,00 , Unidade m².....

Observações

REFORMA E INSTALAÇÕES ELÉTRICAS NO CEJM - JOÃO MONLEVADE - CONFORME TERMO DE CONTRATO Nº 75/2015.....

Informações Complementares

N FAZ PARTE INTEGRANTE DA PRESENTE CERTIDAO OS SERVICOS ATERRAMENTO COMPLETO, ITENS (6.36, 6.37, 6.38) CONSTANTES NO ATESTADO EMITIDO PELA PREFEITURA MUNIC DE JOAO MONLEVADE EM 10/11/16, UMA VEZ QUE NAO E DA ATRIB DO ENG. CIVIL TALES AUGUSTO DIAS E SANTIAGO.....

CERTIFICAMOS, finalmente, que se encontra vinculado à presente Certidão de Acervo Técnico - CAT, conforme selos de segurança 0253315 a 0253317, o documento contendo 3 folha(s), expedido pelo contratante da obra/serviço, a quem cabe a responsabilidade pela veracidade e exatidão das informações nele constantes.....

Certidão de Acervo Técnico nº 1420160008443/2016
20/12/2016, 14:46:59
1420160008443

A CAT à qual o atestado está vinculado é o documento que comprova o registro do atestado no Crea.
A CAT à qual o atestado está vinculado constituirá prova da capacidade técnico-profissional da pessoa jurídica somente se o responsável técnico indicado estiver ou venha a ser integrado ao seu quadro técnico por meio de declaração entregue no momento da habilitação ou da entrega das propostas.
A CAT é válida em todo o território nacional.

A CAT perderá a validade no caso de modificação dos dados técnicos qualitativos e quantitativos nela contidos, bem como de alteração da situação do registro da ART.
A autenticidade e a validade desta certidão deve ser confirmada no site do Crea-MG (www.crea-mg.org.br) ou no site do Confea (www.confea.org.br).
A falsificação deste documento constitui crime previsto no Código Penal Brasileiro, sujeitando o autor à respectiva ação penal.

Conselho Regional de Engenharia e Agronomia de Minas Gerais
Av Álvares Cabral, 1600 - Santo Agostinho - Belo Horizonte, CEP:30170-917
Telefone: (31)3299-8700 - Ouvidoria: 0800 283 0273 - Atendimento: 0800 031 2732 - www.crea-mg.org.br



PREFEITURA MUNICIPAL DE JOÃO MONLEVADE
CONFERE COM O ORIGINAL
Data: 30/05/21
Assinatura/Nome/Matrícula

Handwritten signatures and initials





ATESTADO

Atestamos para os devidos fins, que a empresa **ROCHA E ROCHA CONSTRUTORA LTDA EPP**, inscrita no CNPJ sob nº. 10.698.301/0001-94, estabelecida na Rua Hidelbrando Santana, nº 214 A, Bairro Rosário, João Monlevade/ MG, executou o serviço de instalações elétricas no Centro Educacional de João Monlevade (CEJM). A Prefeitura Municipal de João Monlevade está inscrita no CNPJ sob o nº. 18.401.059/0001-57, com sede à Rua Geraldo Miranda, nº 337, Bairro Nossa Senhora da Conceição – João Monlevade – MG.

Os serviços foram executados atendendo a todas as especificações técnicas exigidas, no período de 29/06/2015 a 26/10/2015, tendo como responsável técnico o Engenheiro civil **TALES AUGUSTO DIAS E SANTIAGO, CREA-MG 85.083/D**.

Segue abaixo a discriminação dos serviços executados:

ITEM	DESCRIÇÃO	QUANT.	UNID.
1	GRANITO NA FACHADA DO PRÉDIO		
1.1	Fornecimento e Instalação de parafuso castelo com bucha e arruela de inóx, furadeira, broca, extensão e equipamento de segurança e todas as ferramentas necessárias para a fixação completa (valor por furo)	180,00	unid.
1.2	Instalação de granito	2,50	m ²
1.3	Desmontagem e remoção de granito	2,50	m ²
1.4	Fornecimento de andaime metálico para fachada incluindo montagem, desmontagem, assoalho, rodapé e guarda corpo (225m ² de andaime)	1,00	mês/m ²
2	CHAPAS DE INOX		
2.1	Chapa de Inox 5mm 1,40x1,40 instalada e parafusada	5,00	unid.
3	GRADEAMENTO		
3.1	Fornecimento e Instalação Grades de Ferro barra chata 3/16, inclusive pintura. (30x12)	44,00	m ²
4	SUPORTE AR CONDICIONADO		
4.1	Fornecimento e Instalação de Suporte com Cantoneira, inclusive pintura.	8,00	unid.
5	JANELAS		
5.1	Retirada de Janelas de Vidro	12,00	m ²
5.2	Fornecimento e Instalação de Vidro nas Janelas	12,00	m ²
6	INSTALAÇÕES ELÉTRICAS – ILUMINAÇÃO		
6.1	Cabo de Cobre Isolamento Anti-Chama, seção 1,5 mm ² , 450/750V - Flexível (verde-amarelo)	535,00	m
6.2	Cabo de Cobre Isolamento Anti-Chama, seção 2,5 mm ² , 450/750V - Flexível (preto)	1.260,00	m
6.3	Cabo de Cobre Isolamento Anti-Chama, seção 2,5 mm ² , 450/750V - Flexível (azul claro)	1.720,00	m
6.4	Cabo de Cobre Isolamento Anti-Chama, seção 2,5 mm ² , 450/750V - Flexível (amarelo)	935,00	m

PREFEITURA MUNICIPAL DE JOÃO MONLEVADE
CONFERE COM O ORIGINAL)
Data: 31.05.2015
Assinatura/Nome/Matrícula

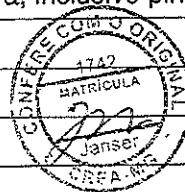

Tales Augusto Dias e Santiago



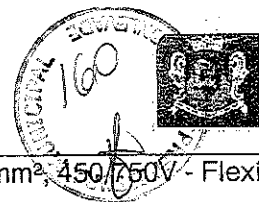

6.5	Cabo de Cobre Isolamento Anti-Chama, seção 4 mm ² , 450/750V - Flexível (preto)	260,00	m
6.6	Cabo de Cobre Isolamento Anti-Chama, seção 4 mm ² , 450/750V - Flexível (azul claro)	260,00	m
6.7	Cabo de Cobre Isolamento Anti-Chama, seção 6 mm ² , 450/750V - Flexível (preto)	555,00	m
6.8	Cabo de Cobre Isolamento Anti-Chama, seção 10 mm ² , 450/750V - Flexível (preto)	116,00	m
6.9	Cabo de Cobre Isolamento Anti-Chama, seção 10 mm ² , 450/750V - Flexível (azul claro)	58,00	m
6.10	Cabo de Cobre Isolamento Anti-Chama, seção 10 mm ² , 450/750V - Flexível (verde-amarelo)	60,00	m
6.11	Cabo de Cobre Isolamento Anti-Chama, seção 16 mm ² , 450/750V - Flexível (preto)	20,00	m
6.12	Cabo de Cobre Isolamento Anti-Chama, seção 16 mm ² , 450/750V - Flexível (azul claro)	7,00	m
6.13	Cabo de Cobre Isolamento Anti-Chama, seção 35 mm ² , 450/750V - Flexível (preto)	13,00	m
6.14	Cabo de Cobre Isolamento Anti-Chama, seção 35 mm ² , 450/750V - Flexível (azul claro)	13,00	m
6.15	Cabo de Cobre Isolamento Anti-Chama, seção 35 mm ² , 450/750V - Flexível (verde-amarelo)	110,00	m
6.16	Cabo de Cobre Isolamento Anti-Chama, seção 120 mm ² , 0,6/1KV (1 condutor) TP - Flexível (preto)	415,00	m
6.17	Cabo de Cobre Isolamento Anti-Chama, seção 120 mm ² , 0,6/1KV (1 condutor) TP - Flexível (azul claro)	140,00	m
6.18	Eletroduto aço galvanizado leve, inclusive conexões D = 3/4"	970,00	m
6.19	Eletroduto aço galvanizado leve, inclusive conexões D = 1"	70,00	m
6.20	Condulete tipo C em alumínio para eletroduto roscado D = 3/4"	10,00	unid.
6.21	Condulete tipo T em alumínio para eletroduto roscado D = 3/4"	79,00	unid.
6.22	Condulete tipo X em alumínio para eletroduto roscado D = 3/4"	11,00	unid.
6.23	Condulete tipo E em alumínio para eletroduto roscado D = 3/4"	96,00	unid.
6.24	Condulete tipo LL em alumínio para eletroduto roscado D = 3/4"	7,00	unid.
6.25	Condulete tipo LR em alumínio para eletroduto roscado D = 3/4"	6,00	unid.
6.26	Tomada simples - 2p + T - 10A com placa	55,00	unid.
6.27	Tomada simples - 2p + T - 20A com placa	26,00	unid.
6.28	Tomada dupla - 2p + T - 20A com placa	2,00	oj
6.29	Interruptor, uma tecla simples 10 A - 250 V, com placa	17,00	unid.
6.30	Interruptor, uma tecla paralelo 10 A - 250 V, sem placa	4,00	unid.
6.31	Placa para caixa, 2" x 4", 1 posto	4,00	unid.
6.32	Conjunto de 1 tomada + 1 interruptor com placa	26,00	oj
6.33	Interruptor, duas teclas simples 10 A - 250 V	2,00	unid.
6.34	Interruptor, três teclas simples 10 A - 250 V	1,00	unid.
6.35	Eletrocalha perfurada galvanizada eletrolítica chapa 14 -100 X 50 mm com tampa, inclusive conexão	10,00	m
6.36	Aterramento completo, com hastes copperweld 5/8" x 2,40 m	3,00	unid.
6.37	Terminal para aterramento, com parafuso de aperto, estanhado	3,00	unid.
6.38	Caixa pré moldada para aterramento com tampa de concreto 25 x 25 x 50 cm	3,00	unid.

PREFEITURA MUNICIPAL DE JOÃO MONLEVADE
CONFERE COM O ORIGINAL
Data: 31/05/21
Assinado por Nome/Matrícula

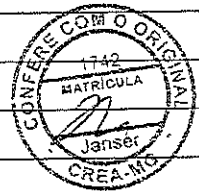

Conselho Regional de Engenharia e Agronomia de Minas Gerais
Setor de Controle
253316

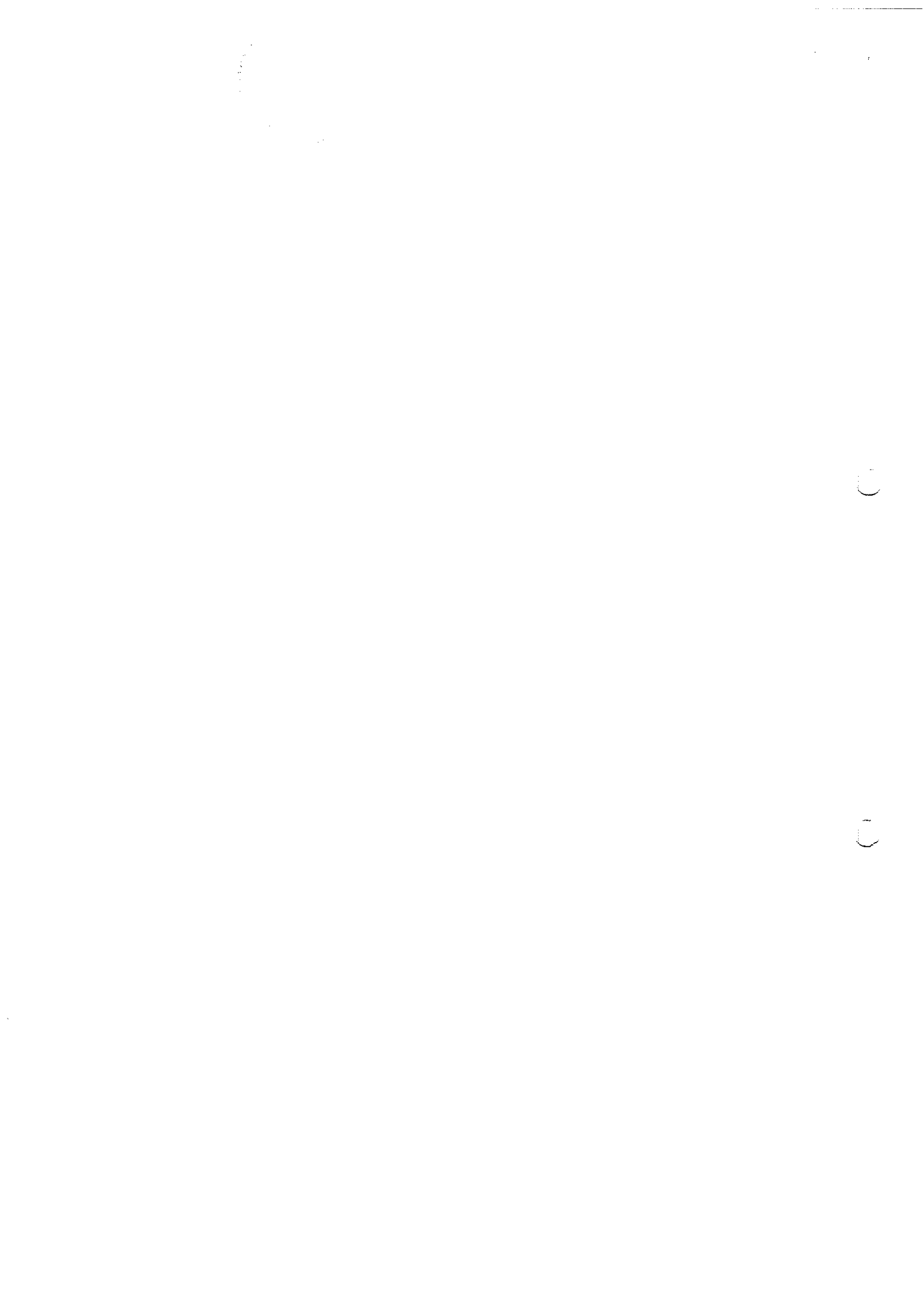



253317

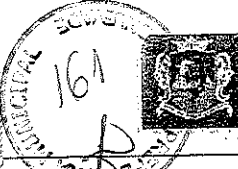

**PREFEITURA
JOÃO MONLEVADE**
GESTÃO 2015/2016

OBRAS

6.39	Quadro de distribuição para 24 módulos com barramento trifásico 100 A	1,00	unid.
6.40	Quadro de distribuição para 12 módulos com barramento e chave	4,00	unid.
6.41	Disjuntor monopolar termomagnético 5ka, de 20 A	23,00	unid.
6.42	Disjuntor monopolar termomagnético 5ka, de 30 A	4,00	unid.
6.43	Disjuntor bipolar termomagnético 10ka, de 30 A	3,00	unid.
6.44	Luminária chanfrada para lâmpada fluorescente 4 x 32 W ou 4 x 40 W. Completa	6,00	unid.
6.45	Lâmpada fluorescente 20W	40,00	unid.
6.46	Lâmpada fluorescente 40W	90,00	unid.
6.47	Projektor externo retangular para lâmpada econômica 100W	17,00	unid.
6.48	Relé Fotoelétrico RM 10 220V, 1800 VA com base	17,00	unid.
6.49	Lâmpada econômica 100W E40 fluorescente	17,00	unid.
6.50	Ventilador de parede D=60cm	20,00	unid.
6.51	Refazer todas as conexões existentes nos cabos de 120mm ² e 240mm ² , reapertos, limpeza no fundo das caixas de passagem existentes, isolamento com fita alto-fusão e isolante.	1,00	unid.
7	INSTALAÇÕES ELÉTRICAS - LABORATÓRIO INFORMÁTICA		
7.1	Cabo de Cobre isolamento anti-chama, seção 6mm ² , 450/750 V - flexível	245,00	m
7.2	Cabo de Cobre isolamento anti-chama, seção 2,5mm ² , 450/750 V - flexível	963,00	m
7.3	Cabo de Cobre isolamento anti-chama, seção 16mm ² , 0,6/1kv (1 condutor) TP - flexível	272,00	m
7.4	Conector para cabo de cobre #120mm	16,00	unid.
7.5	Quadro de distribuição para 24 módulos com barramento trifásico 100 A	4,00	unid.
7.6	Disjuntor tripolar termomagnético 10ka, de 60 A	4,00	unid.
7.7	Eletroduto aço galvanizado leve, inclusive conexões e curvas d = 1 1/4"	26,00	m
7.8	Eletroduto aço galvanizado leve, inclusive conexões e curvas d = 1"	232,00	m
7.9	Disjuntor bipolar termomagnético 10ka, de 20 A	15,00	unid.
7.10	Disjuntor bipolar termomagnético 10ka, de 30 A	9,00	unid.
7.11	Condutele tipo x em alumínio para eletroduto roscado d = 1" com tampa completo	111,00	unid.
7.12	Tomada simples - 2p + T - 10A com placa	111,00	unid.
7.13	Abraçadeira tipo d, cunha com bucha e parafuso 6 mm	129,00	unid.

PREFEITURA MUNICIPAL DE JOÃO MONLEVADA
 CONFERE COM O ORIGINAL
 Data: 31/05/2016
 Assinatura Nome/Matrícula



João Monlevade, 10 de novembro de 2016.

Paulo Antônio Guimarães
Paulo Antônio Guimarães

Secretário Municipal interino de Obras e Serviços Urbanos

()

()



Certidão de Acervo Técnico - CAT CREA-MG
Resolução nº 1.025, de 30 de outubro de 2009

CAT COM REGISTRO DE ATESTADO
1420160007187
Atividade concluída



Conselho Regional de Engenharia e Agronomia de Minas Gerais

CERTIFICAMOS, em cumprimento ao disposto na Resolução nº 1.025, de 30 de outubro de 2009, do Confea, que consta dos assentamentos deste Conselho Regional de Engenharia e Agronomia de Minas Gerais - CREA-MG, o Acervo Técnico do profissional TALEs AUGUSTO DIAS E SANTIAGO. referente à(s) Anotação(ões) de Responsabilidade Técnica - ART abaixo descrita(s):

Profissional: TALEs AUGUSTO DIAS E SANTIAGO.
Registro: 04.0.0000085083. RNP: 1401790453.
Título Profissional: ENGENHEIRO CIVIL; TECNICO DE SEGURANCA DO TRABALHO; ESPECIALIZACAO: ENGENHEIRO DE SEGURANCA DO TRABALHO.
Número ART: 14201500000002466745.. Tipo de ART: Obra/Servico - Nova ART.
Registrada em: 18/5/2015. Baixada em: 5/7/2015.
Forma de Registro: Inicial. Participação Técnica: Individual.
Empresa Contratada: TS ENGENHARIA COSTA LTDA.

Contratante: PREFEITURA MUNICIPAL DE DOM SILVÉRIO. CPF/CNPJ: 18297226000161
Logradouro: PRAÇA PRESIDENTE VARGAS. Nº: 143.
Complemento: Bairro: CENTRO.
Cidade: DOM SILVÉRIO. UF: MG. CEP: 35440-000
Contrato: 063/2015. celebrado em Vinculado à ART:
Valor do contrato: R\$ 185223,33. Tipo de contratante: PESSOA JURÍDICA DE DIREITO PÚBLICO.
Ação institucional: ÓRGÃO PÚBLICO.
Endereço da obra/serviço: PRAÇA VIGÁRIO FELISBERTO. Nº: 300.
Complemento: Bairro: SANTA RITA.
Cidade: DOM SILVÉRIO. UF: MG. CEP: 35440-000
Data Início: 6/4/2015.. Conclusão efetiva: 5/7/2015.. Coord. Geográficas:
Finalidade: ESPORTIVO. Código:
Proprietário: PREFEITURA MUNICIPAL DE DOM SILVÉRIO. CPF/CNPJ: 18297226000161
Atividade Técnica: EXECUÇÃO EXECUÇÃO DE OBRA/SERVIÇO EDIFICAÇÕES CONST PARA FINS DE ESPORTES ,
Quantidade 1208,04 , Unidade m².

Observações
COBERTURA DE QUADRA POLIESPORTIVA - LOCALIZAÇÃO: CENTRO DE EDUCAÇÃO INFANTIL LÁPIS DE COR - DOM SILVÉRIO/MG.

Informações Complementares

CERTIFICAMOS, finalmente, que se encontra vinculado à presente Certidão de Acervo Técnico - CAT, conforme selos de segurança 0239438 a 0239439, o documento contendo 2 folha(s), expedido pelo contratante da obra/serviço, a quem cabe a responsabilidade pela veracidade e exatidão das informações constantes.

Certidão de Acervo Técnico nº 1420160007187/2016
26/10/2016, 16:02:22
1420160007187

A CAT à qual o atestado está vinculado é o documento que comprova o registro do atestado no Crea.

A CAT à qual o atestado está vinculado constituirá prova da capacidade técnico-profissional da pessoa jurídica somente se o responsável técnico indicado estiver ou venha a ser integrado ao seu quadro técnico por meio de declaração entregue no momento da habilitação ou da entrega das propostas.

A CAT é válida em todo o território nacional.

A CAT perderá a validade no caso de modificação dos dados técnicos qualitativos e quantitativos nela contidos, bem como de alteração da situação do registro da ART.

A autenticidade e a validade desta certidão deve ser confirmada no site do Crea-MG (www.crea-mg.org.br) ou no site do Confea (www.confea.org.br).

A falsificação deste documento constitui crime previsto no Código Penal Brasileiro, sujeitando o autor à respectiva ação penal.

Conselho Regional de Engenharia e Agronomia de Minas Gerais
Av Álvares Cabral 1600 - Santo Agostinho - Belo Horizonte, CEP:30170-917

Telefone: (31)3299-8700 - Ouvidoria: 0800 283 0273 - Atendimento: 0800 031 2732 - www.crea-mg.org.br



PREFEITURA MUNICIPAL DE JOÃO MONLEVADE
CONFERE COM O ORIGINAL
Data: 31.05.2017

Assinatura do Responsável Técnico

Handwritten signature and initials





PREFEITURA MUNICIPAL DE DOM SILVÉRIO

ESTADO DE MINAS GERAIS

18.297.226/0001-61



ATESTADO DE CAPACIDADE TÉCNICA

PREFEITURA MUNICIPAL
DE DOM SILVÉRIO
PRAÇA PRESIDENTE VARGAS 143
CEP. 35440
DOM SILVÉRIO - MG

Atestamos para os devidos fins, que a firma **TS Engenharia Costa Ltda**, estabelecida à Rua Joaquim José de Souza, 205, Bairro Souza, Alvinópolis/MG, CNPJ nº 10.531.882/0001-75, executou as obras de engenharia civil, para Cobertura de Quadra Poliesportiva do Centro de Educação Infantil Lápis de Cor localizada na Praça Vigário Felisberto, nº 300, B. Santa Rita em Dom Silvério/MG, para a Prefeitura Municipal de Dom Silvério, inscrita no CNPJ 18.297.226/0001-61, situada na Praça Presidente Vargas, 143 - Centro - Dom Silvério/MG, no período de 06/04/2015 a 05/07/2015, tendo como Responsável Técnico o Engenheiro Civil **Tales Augusto Dias e Santiago** - CREA/MG nº 85.083/D, conforme discriminado na sequência:

Cobertura de Quadra Poliesportiva do Centro de Educação Infantil Lápis de Cor:

ITEM	CÓDIGO	DESCRIÇÃO	UNIDADE	QUANT.
SERVIÇOS PRELIMINARES				
1.1	74209/001	FORNECIMENTO E COLOCAÇÃO DE PLACA DE OBRA EM CHAPA GALVANIZADA (2,20 X 1,50 M)	m²	4,50
1.2	74210/001	BARRACÃO DE OBRA	M2	6,00
FUNDAÇÃO				
2.1	73481	ESCAVAÇÃO MANUAL DE VALAS H <= 1,00 M	M³	24,30
2.2	83694	PISO EM PLACA DE CONCRETO 50X50, RETIRADA E REASSENTAMENTO SOBRE COXIM DE AREIA E PLANTIO DE GRAMA NAS BORDAS	M²	50,40
2.3	85364	DEMOLIÇÃO DE CONCRETO ARMADO-MANUAL, INCLUSIVE AFASTAMENTO	M³	1,00
2.4	79475	ESCAVAÇÃO MANUAL DE TUBULÃO A CÉU ABERTO, INCLUSIVE REMOÇÃO	M³	8,64
2.5	73972/002	FORNECIMENTO E LANÇAMENTO DE CONCRETO ESTRUTURAL VIRADO EM OBRA FCK >= 20 MPA, BRITA 1 E 2 EM ESTRUTURA	M³	15,84
2.6	74254/002	CORTE, DOBRA E ARMAÇÃO DE AÇO CA-50 D <= 12,5 MM	KG	950,40
2.7	LOC-TOP-005	LOCAÇÃO TOPOGRÁFICA ATE 20 PONTOS	PT	16,00
COBERTURA				
3.1	EST-MET-055	EXECUÇÃO DE ESTRUTURA METÁLICA EM ARCO PARA TELHADO DE QUADRA POLIESPORTIVA, INCLUSIVE PINTURA	M²	958,04
3.2	75381/001	COBERTURA EM TELHA METÁLICA GALVANIZADA ONDULADA E = 0, 50 MM, SIMPLES	M²	1.208,04
3.3	72.105,00	CALHA DE CHAPA GALVANIZADA Nº. 24 GSG, DESENVOLVIMENTO = 50 CM, INCLUSIVE TUBOS DE DESCIDAS 100MM	MT	78,00

João Bosco Coelho
Prefeito Municipal
Prefeitura Municipal de Dom Silvério

Praça Presidente Vargas, 143 - Centro - Dom Silvério/MG
Tel/Fax: (31) 3857-1310 - CEP: 35440-000 - CNPJ: 18.297.226/0001-61

Data: 31/05/21

Assinatura/Nome/Inscrição

Pedro Manoel Zeferino
Engenheiro Civil
CREA 137.103/MG

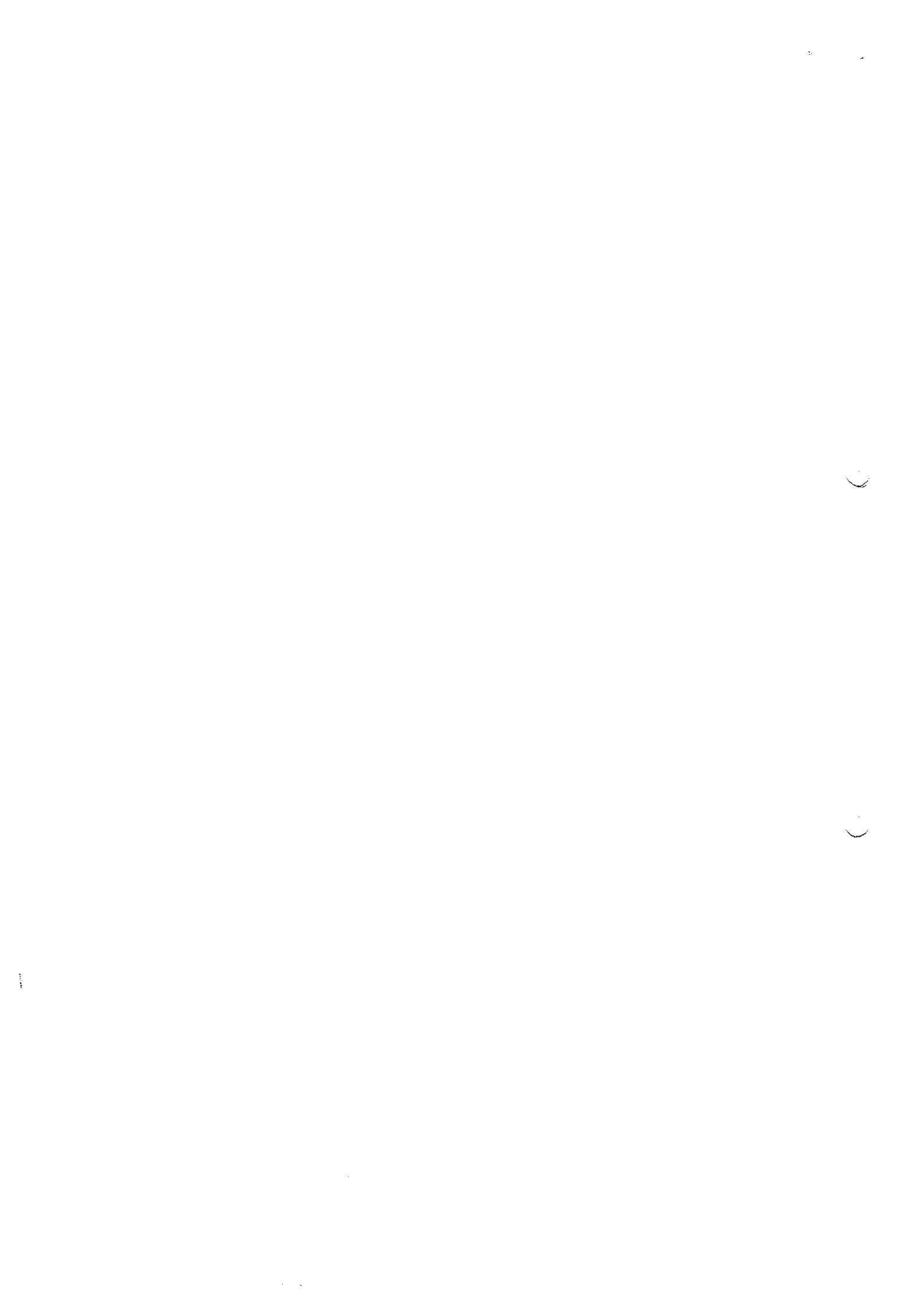



PREFEITURA MUNICIPAL DE DOM SILVÉRIO

ESTADO DE MINAS GERAIS



Declaramos, outrossim, que a obra foi executada com observância aos projetos e normas técnicas, satisfazendo corretamente o cumprimento do contrato e se encontra em funcionamento ao fim a que se destina.

A presente é a expressão da verdade, pelo que a firmamos.

Dom Silvério, 20 de Janeiro de 2016.

18297226/0001-61
PREFEITURA MUNICIPAL
DE DOM SILVERIO
PREFEITO PRESIDENTE ARGAS 143
DOM SILVERIO

João Bosco Coelho
Prefeito Municipal

João Bosco Coelho
Prefeito Municipal
Prefeitura Municipal de Dom Silvério

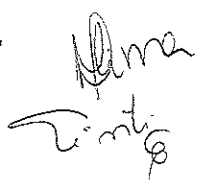

PREFEITURA MUNICIPAL DE JOÃO MONLEVADE
CONFERE COM O ORIGINAL
Data: 30.05.2016

Assinatura/Nome/matricula







CREA - MG



CONSELHO REGIONAL DE ENGENHARIA, ARQUITETURA E AGRONOMIA DE MINAS GERAIS
AV. ÁLVARES CABRAL, 1600 - CEP 30170-001 - FONE: (31) 3299-8700 - BELO HORIZONTE - MG
OUVIDORIA: 0800 28 30273 ATENDIMENTO: 0800 312732

CERTIDAO: 001.233/08

FOLHA: 0001/0002

O CONSELHO REGIONAL DE ENGENHARIA, ARQUITETURA E AGRONOMIA DO ESTADO DE MINAS GERAIS - CREA-MG CERTIFICA, PARA FINS DE ACERVO TECNICO, QUE O PROFISSIONAL TALES AUGUSTO DIAS E SANTIAGO, "ENGENHEIRO CIVIL", CARTEIRA DE IDENTIDADE PROFISSIONAL N° 85.083/D-CREA-MG, ENQUANTO RESPONSVEL TECNICO DA EMPRESA CONTRATADA CONSTRUTORA CL LTDA, EFETIVOU O REGISTRO DA ANOTACAO DE RESPONSABILIDADE TECNICA-ART, APRESENTADA A SEGUIR RELACIONADA.....
ESTA CERTIFICACAO REFERE-SE EXCLUSIVAMENTE AS ATIVIDADES TECNICAS ANOTADAS NA ART.....
CERTIFICAMOS, AINDA QUE CONFORME ESTABELECE O ARTIGO 4° DA RESOLUCAO N° 317/86 DO CONFEA: "O ACERVO TECNICO DE UMA PESSOA JURIDICA E REPRESENTADO PELOS ACERVOS TECNICOS DOS PROFISSIONAIS DO SEU QUADRO TECNICO E DE SEUS CONSULTORES TECNICOS DEVIDAMENTE CONTRATADOS" E, EM SEU PARAGRAFO UNICO: "O ACERVO TECNICO DE UMA PESSOA JURIDICA VARIARA EM FUNCAO DA ALTERACAO DO ACERVO TECNICO DO SEU QUADRO DE PROFISSIONAIS E CONSULTORES".....
INTEGRA A PRESENTE CERTIDAO O ATESTADO EMITIDO PELA "PREFEITURA MUNICIPAL DE JOAO MONLEVADE", A QUEM CABE A RESPONSABILIDADE PELAS INFORMACOES QUE NELE CONSTA, E CUJA COPIA ENCONTRA-SE NUMERADA DE 0001 a 0003 (HUM A TRES), DEVIDAMENTE AUTENTICADAS E CHANCELADAS NO CREA-MG.....

ESTA CERTIDAO CONTEM 0002 FOLHAS.

Elaborado e Aprovado por:

FRANCISCO ROBERTO NASCIMENTO DA SILVA
Assistente Administrativo
Portaria n° 42/2005
REG NORDESTE
CREA-MG

PREFEITURA MUNICIPAL DE JOÃO MONLEVADE
CONFERE COM O ORIGINAL
Data: 31.05.21

Assinatura/Nome/Matrícula

CERTIDAO VALIDA SOMENTE COM AS ASSINATURAS E CHANCELA DO CREA-MG





CREA - MG

CONSELHO REGIONAL DE ENGENHARIA, ARQUITETURA E AGRONOMIA DE MINAS GERAIS
AV. ÁLVARES CABRAL, 1600 - CEP 30170-001 - FONE: (31) 3299-8700 - BELO HORIZONTE - MG
OUVIDORIA: 0800 28 30273 ATENDIMENTO: 0800 312732



CERTIDAO: 001.233/08 (CONTINUACAO) FOLHA: 0002/0002

PROFISSIONAL:

NOME : TALES AUGUSTO DIAS E SANTIAGO
TITULO : ENGENHEIRO CIVIL
REGISTRO : 0400000085083
ATRIBUICOES:
ARTIGO 7 DA RESOLUCAO 218 DE 29.06.73, DO CONFEA.

CONTRATADA : CONSTRUTORA CL LTDA

REGISTRO: 010917
NRO DA ART: 1-4012276200 DATA ANOTACAO : 09/07/2007 DATA BAIXA : 31/10/2007
MOTIVO DA BAIXA : CONCLUSAO DE OBRA/SERVICO

CONTRATANTE : PREFEITURA MUNICIPAL DE JOAO MONLEVADE
LOCAL DA OBRA/SERVICO : DIV DIVERSOS LOGRADOUROS MUNICIPIO JOAO MONLEVADE 0
PROPRIETARIO : PREFEITURA MUNICIPAL DE JOAO MONLEVADE
CIDADE : JOAO MONLEVADE - MG

ATIVIDADE(S) TECNICA(S):
2644 EXECUCAO DE OBRA/SERV.TECNICO / CIVIL
2457 EXECUCAO DE INSTALACAO / ELETR./BAIXA TENSÃO C/I < 50KW
2544 EXECUCAO DE MONTAGEM / CIVIL

FINALIDADE : 34111 PARA OUTROS FINS
QUANTIFICACAO : 0,00
VALOR OBRA / SERVICO : R\$ 210.942,85
CONTRATO/HONORARIOS : R\$ 0,00

TIPO DE CONTRATO : EMPREITADA
DESCRICAO COMPLEMENTAR: CONST. QUADRA COM ARQUIBANCADA E COBERTURA ESCOLA BAIRO PROMORAR E CONST. DE COBERTURA QUADRA ESCOLA MONTEIRO LOBATO

IPATINGA

12 DE maço DE 2008

Francisco Roberto Nascimento S
Assistente Administrativo
REG NORDESTE
CREA-MG

PREFEITURA MUNICIPAL DE JOÃO MONLEVADE
CONFERE COM O ORIGINAL
Data: 31.05.21

Assinatura/Nome/Matricula

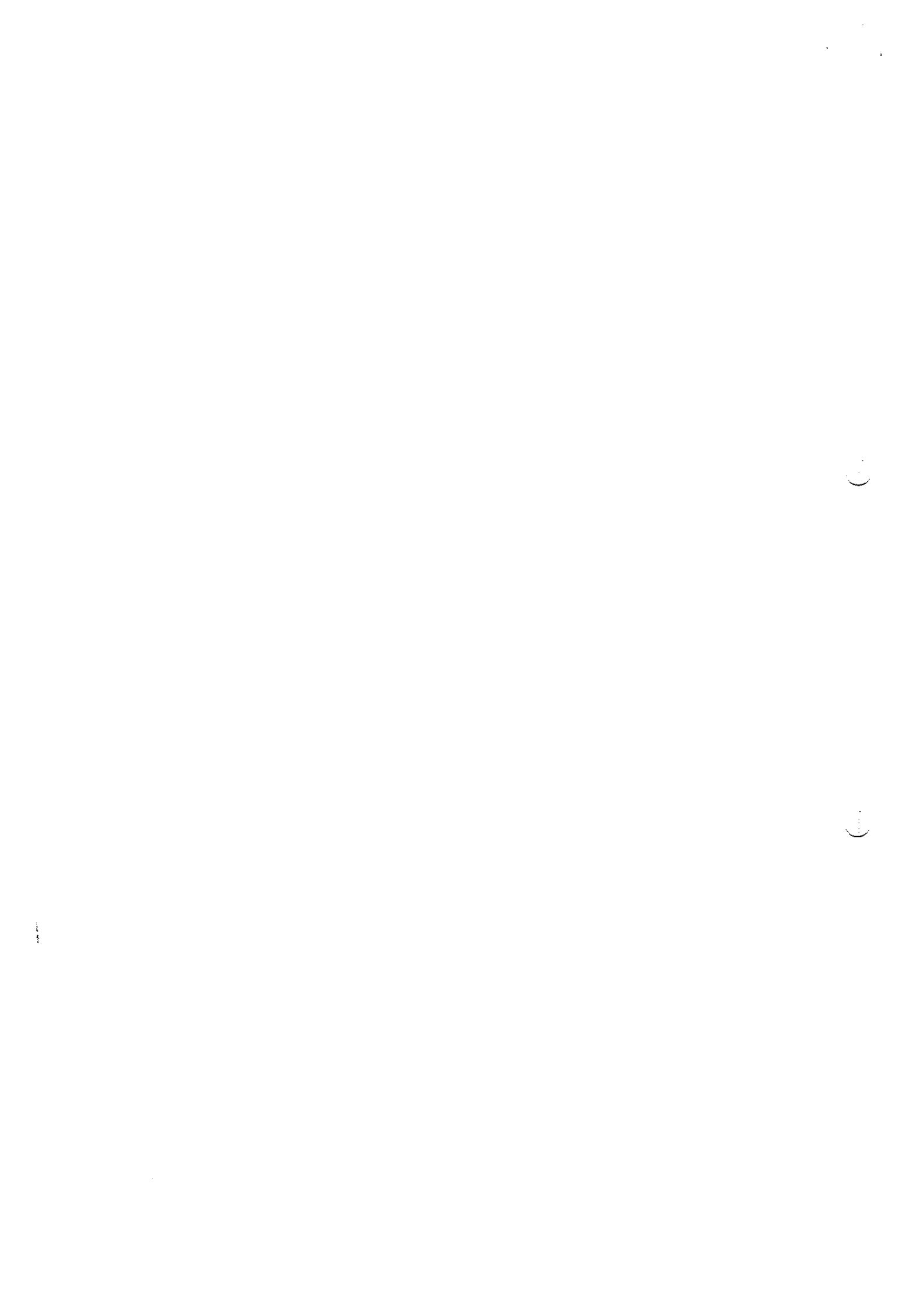



PREFEITURA MUNICIPAL DE JOÃO MONLEVADE

ADMINISTRAÇÃO 2005/2008

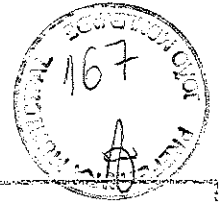

CREA-MG
VINCULADO A CERTIFICADO
Número

ATESTADO DE CAPACIDADE TÉCNICA

12 MAR 2008

ASS.: 

FLS. 

Atestamos para os devidos fins, que a firma **Construtora CL Ltda**, estabelecida a Rua Padre José de Anchieta, nº 217, Bairro República, João Monlevade – MG, CNPJ nº 18.533.810/0001-79, executou as obras de Construção de quadra com arquibancada e cobertura da Escola Promorar e Construção de cobertura de quadra Escola Municipal Monteiro Lobato ambas situadas em João Monlevade – MG, no período de Maio a Outubro de 2007, tendo como Responsável Técnico o Engenheiro Civil Tales Augusto Dias e Santiago – CREA/MG nº 85083/D, conforme discriminado na seqüência:

Construção de quadra com arquibancada e cobertura Escola do Bairro Promorar:

- Regularização mecanizada e nivelamento do terreno (corte e aterro) : 265,00 m³
- Execução de lastro de brita 1 de esp. = 5cm compactado para piso de concreto : 22,00 m³
- Preparo e lançamento de concreto fck = 20 Mpa, esp. = 10cm sobre solo compactado, em quadros alternados de 2 x 2m : 35,00 m³
- Forma de tábua de pinho de 3ª incluindo desforma para juntas de dilatação : 44,00 m²
- Piso cimentado liso 1: 3, esp. = 2cm em quadros alternados e junta plástica de dilatação : 434,00 m²
- Pintura do piso da quadra na área interna à demarcação (acrílica) : 336,00 m²
- Pintura demarcatória das modalidades esportivas (esp.= 5cm) acrílica : 130,00 m
- Alambrado em tubo metálico de 2" cada 3m e tela galvanizada, de altura de 2,00 m incluindo base de concreto : 461,50 m²
- Postes de aço 3" com pedestal para juiz e rede de voleibol : 1,00 Cj
- Traves de futebol de salão FG d= 76mm com rede de nylon duplo : 2,00 Und
- Escavação manual de valas : 17,00 m³
- Preparo e lançamento do concreto ciclópico 1:3:5 em fundação : 17,00 m³
- Corte, dobramento e armação de ferragem de Ø 5,0 a 12,5mm : 1.285,00 Kg
- Execução de formas para concreto armado e desforma : 240,00 m²

PREFEITURA MUNICIPAL DE JOÃO MONLEVADE
CONFERE COM O ORIGINAL
Data: 31/05/08
Assinatura: Tales Augusto Dias e Santiago

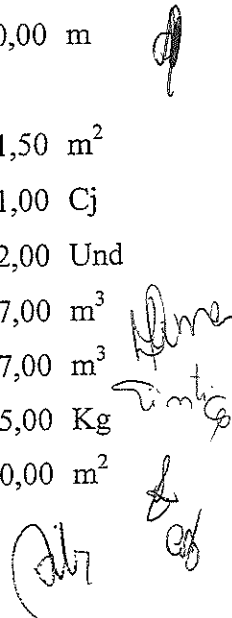

(...)

(...)



- Reaterro compactado : 50,00 m³
- Alvenaria de blocos de concreto 20 x 20 x 40cm cheios em concreto 1:4:8
- Chapisco e reboco espessura = 1,5mm em alvenaria da arquibancada
- Execução de contra piso 10cm em concreto 1:3:5
- Piso cimentado desempenado esp.= 2cm em arquibancada
- Execução da cobertura em estrutura metálica
- Escavação manual de valas : 4,50 m³
- Preparo e lançamento de concreto ciclópico 1:3:5 em fundação : 4,50 m³
- Estrutura metálica de cobertura com 8 tesouras, vão livre de 26,00m
- terças e contraventamentos necessários e pilares com h = 6,00m : 522,06 m²
- Cobertura em telhas galvanizadas de 0,65 mm, incluindo cumeeiras e calhas de chapa : 522,06 m²
- Descida d'água em tubos de pvc de 75 mm fixadas aos pilares por braçadeiras : 72,00 M
- Instalação Elétrica
- Fornecimento e instalação de luminária circular fechada com alto índice de proteção contra choque e umidade Ø 30cm incluindo lâmpada vapor metálico de 250 W e reator : 20,00 Un.
- Fornecimento e instalação de QDC até 12 disjuntores com barramento : 1,00 Und
- Disjuntor bipolar de 25 A : 6,00 Und
- Cabo de cobre de bitola 4,00mm² com isolamento para 750 V : 3600,00 m
- Eletroduto galvanizado de Ø 1" : 230,00 m
- Condulete de alumínio de Ø 1" : 30,00 Und
- Fornecimento e instalação de padrão trifásico 60 A entrada aérea, saída subterrânea até o QDC com eletroduto de pvc e cabos de bitola 16,00 mm² : 1,00 Und
- Construção de cobertura de quadra na Escola Municipal Monteiro Lobato**
- Escavação manual de valas : 3,50 m³
- Preparo e lançamento de concreto ciclópico 1:3:5 em fundação : 3,00 m³
- Estrutura metálica de cobertura com 8 tesouras, vão livre de 26,00 m
- terças e contraventamentos necessários e pilares com h = 6,00m : 780,00 m²

CREA-MG
INSTRUMENTO PARTICULAR
Número :
001200103
Ass.:
4,50 m³
12 MAR 2008
FLS: 02

PREFEITURA MUNICIPAL DE JOÃO MONLEVADÉ
CONFERE COM O ORIGINAL
Data: 31.05.21
Assinado/Monteiro Lobato





**PREFEITURA MUNICIPAL
DE JOÃO MONLEVADE**
ADMINISTRAÇÃO 2005/2008



- Cobertura em telhas galvanizadas de 0,65mm, incluindo cumeeiras e calhas de chapa : 806,00 m²
- Descida d'água em tubos de pvc de 75mm fixadas aos pilares por braçadeiras : 96,00 m
- Alambrado em tubo galvanizado de 2" cada 3m e tela de malha 2", fio 12 de altura de 2,00 e 4,00m, incluindo chumbamento no piso e fixação à estrutura metálica : 276,00 m²
- Instalação Elétrica :
- Fornecimento e instalação de luminária circular fechada com alto índice de proteção contra choque e umidade Ø 30cm incluindo lâmpada vapor metálico de 250 W e reator : 24,00 Und
- Fornecimento e instalação de QDC até 12 disjuntores com barramento : 1,00 Und
- Disjuntor bipolar de 25 A : 6,00 Und
- Cabo de cobre de bitola 4.00mm² com isolamento para 750 V : 3600,00 m
- Eletroduto galvanizado de Ø 1" : 230,00 m
- Condulete de alumínio de Ø 1" : 30,00 Und
- Fornecimento e instalação de padrão trifásico 60 A entrada aérea, saída subterrânea até o QDC com eletroduto de pvc e cabos de bitola de 16.00mm² : 1,00 Und

Declaramos, outrossim, que a obra foi executada com observância aos projetos e normas técnicas, satisfazendo corretamente o cumprimento do contrato e se encontra em funcionamento ao fim a que se destina.

A presente é a expressão da verdade, pelo que a firmamos. **CREA-MG**

VINCULADO À CERTIDÃO
Número Expedida em:

João Monlevade, 03 de Março de 2008: 33 13 MAR 2008

ASS.: Eng. Civil Dilermando de Aranda Lima CREA-MG 49.378/D

Secretaria Municipal de Obras

Prefeitura Municipal de João Monlevade

Rua Geraldo Miranda, 337 – Carneirinhos, João Monlevade-MG, CEP 35930-027
Fone: (31) 3851-6122 – Fax: (31) 3852-6277
CNPJ: 18.401.059/0001-57

PREFEITURA MUNICIPAL DE JOÃO MONLEVADE
CONFERE COM O ORIGINAL
Data: 29.10.2011
Assine: Dilermando de Aranda Lima

()

()



CONSELHO REGIONAL DE ENGENHARIA, ARQUITETURA E AGRONOMIA DO ESTADO DE MINAS GERAIS - CREA-MG
RUA BRÁS CUBAS, 801 - CEP 30130-001 - FONE (31) 3293-1111 - FAX (31) 3293-1111
BARRA DO RIO BRANCO - MG

CERTIDAO: 005.164/08

FOLHA: 0001/0002

O CONSELHO REGIONAL DE ENGENHARIA, ARQUITETURA E AGRONOMIA DO ESTADO DE MINAS GERAIS - CREA-MG CERTIFICA, PARA FINS DE ACERVO TECNICO, QUE O PROFISSIONAL TALES AUGUSTO DIAS E SANTIAGO, "ENGENHEIRO CIVIL", CARTEIRA DE IDENTIDADE PROFISSIONAL N° 85.083/D-CREA-MG, ENQUANTO RESPONSAVEL TECNICO DA EMPRESA CONTRATADA CONSTRUTORA CL LTDA, EFETIVOU O REGISTRO DA ANOTACAO DE RESPONSABILIDADE TECNICA-ART, APRESENTADA A SEGUIR RELACIONADA.....
ESTA CERTIFICACAO REFERE-SE EXCLUSIVAMENTE AS ATIVIDADES TECNICAS ANOTADAS NA ART.....
CERTIFICAMOS, AINDA QUE CONFORME ESTABELECE O ARTIGO 4° DA RESOLUCAO N° 317/86 DO CONFEA: "O ACERVO TECNICO DE UMA PESSOA JURIDICA E REPRESENTADO PELOS ACERVOS TECNICOS DOS PROFISSIONAIS DO SEU QUADRO TECNICO E DE SEUS CONSULTORES TECNICOS DEVIDAMENTE CONTRATADOS" E, EM SEU PARAGRAFO UNICO: "O ACERVO TECNICO DE UMA PESSOA JURIDICA VARIARA EM FUNCAO DA ALTERACAO DO ACERVO TECNICO DO SEU QUADRO DE PROFISSIONAIS E CONSULTORES".....
INTEGRA A PRESENTE CERTIDAO O ATESTADO EMITIDO PELO "PREFEITURA MUNICIPAL DE JOAO MONLEVADE", A QUEM CABE A RESPONSABILIDADE PELAS INFORMACOES QUE NELE CONSTA, E CUJA COPIA ENCONTRA-SE NUMERADA DE 0001 a 0004 (HUM A QUATRO), DEVIDAMENTE AUTENTICADAS E CHANCELADAS NO CREA-MG.....

ESTA CERTIDAO CONTEM 0002 FOLHAS.

Elaborado e Aprovado por:

FRANCISCO ROBERTO NASCIMENTO DA SILVA
Assistente Administrativo
Portaria n° 42/2005
REG NORDESTE
CREA-MG

PREFEITURA MUNICIPAL DE JOÃO MONLEVADE
CONFERE COM O ORIGINAL
Data: 31/05/21
Assinatura/Nome/Matricula

Handwritten notes and signatures:
Uma
T. n. t. e.
B
B

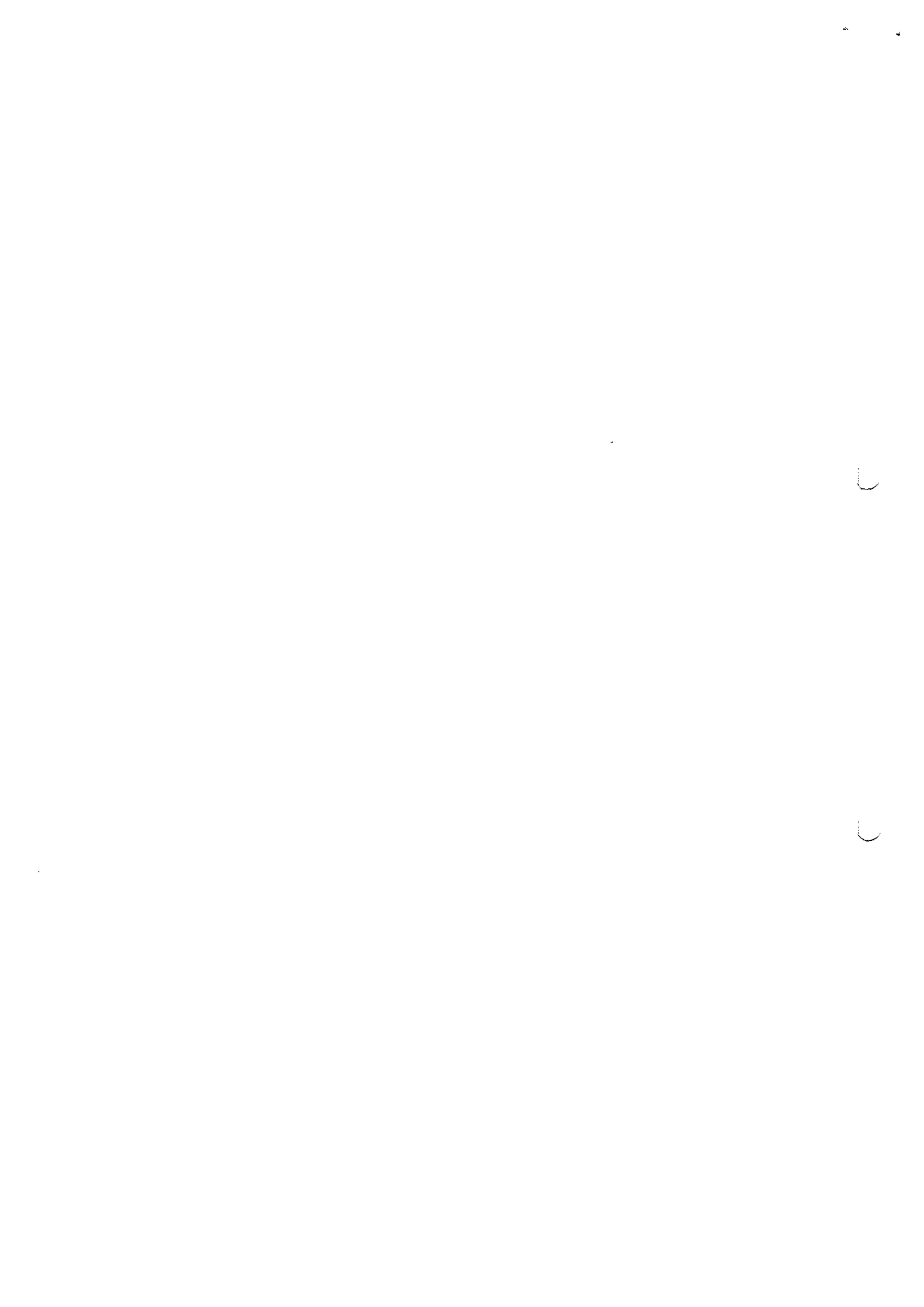

CREA - MG



CONSELHO REGIONAL DE ENGENHARIA, ARQUITETURA E AGRONOMIA DE
MINAS GERAIS - CREA - MG - CEP 30170-000 - FONE: (31) 3246-8700 - BELD 100
CUNCIÓRIA, 38002-880273

CERTIDAO: 005.164/08 (CONTINUACAO) FOLHA: 0002/0002

PROFISSIONAL:

NOME : TALES AUGUSTO DIAS E SANTIAGO
TITULO : ENGENHEIRO CIVIL
REGISTRO : 0400000085083
ATRIBUICOES:
ARTIGO 7 DA RESOLUCAO 218 DE 29.06.73, DO CONFEA.

CONTRATADA : CONSTRUTORA CL LTDA

REGISTRO: 010917
NRO DA ART: 1-4026081100 DATA ANOTACAO : 09/04/2008 DATA BAIXA : 30/06/2008
MOTIVO DA BAIXA : CONCLUSAO DE OBRA/SERVICO

CONTRATANTE : PREFEITURA MUNICIPAL DE JOAO MONLEVADE
LOCAL DA OBRA/SERVICO : DIST DISTRITO INDUSTRIAL DISTRITO INDUSTRIAL
PROPRIETARIO : PREFEITURA MUNICIPAL DE JOAO MONLEVADE
CIDADE : JOAO MONLEVADE - MG
ATIVIDADE(S) TECNICA(S):
2644 EXECUCAO DE OBRA/SERV.TECNICO / CIVIL
2447 EXECUCAO DE INSTALACAO / HIDRO/SANITARIO
2457 EXECUCAO DE INSTALACAO / ELETR./BAIXA TENSAO C/I < 50KW
2544 EXECUCAO DE MONTAGEM / CIVIL

FINALIDADE : 34111 PARA OUTROS FINS
QUANTIFICACAO : 0,00
VALOR OBRA / SERVICO : R\$ 340.293,16
CONTRATO/HONORARIOS : R\$ 0,00
TIPO DE CONTRATO : PRESTACAO DE SERVICOS
DESCRICAO COMPLEMENTAR: CONSTRUCAO DE ABATEDOURO MUNICIPAL, COMP
OSTO POR UNIDADE DE ABATE, POCILGAS, CUR
RAL, ADMINISTRACAO E GUARITA.

IPATINGA

16 DE Maio DE 2008

Francisco Roberto N. Silva
Assistente Administrativo
REG-NORDESTE
CREA-MG

PREFEITURA MUNICIPAL DE JOAO MONLEVADE
CONFERE COM O ORIGINAL
Data: 31.05.21
Assinatura/Nome/Matricula

Uma
tinta





ATESTADO DE CAPACIDADE TÉCNICA

Atestamos para os devidos fins, que a firma Construtora CL Ltda, com registro no CREA/MG nº. 10917, estabelecida à Rua Padre José de Anchieta, nº. 217, Bairro República, João Monlevade – MG, CNPJ nº. 18.533.810/0001-79, executou as obras de Construção do Abatedouro Municipal, composto por Unidade de Abate, Pociúgas, Curral, Administração e Guarita, situado no Distrito Industrial em João Monlevade – MG, no período de Janeiro a Junho de 2008, tendo como Responsável Técnico o Engenheiro ~~CREA/MG~~ Augusto Dias e Santiago – CREA/MG nº. 85083/D, conforme discriminado na sequência:

005.164/08 16 SET 2008

ASS: 299,07 m²

Construção da Unidade de Abate:

Fundação

- Locação de obra (gabarito) : 299,07 m²
- Escavação manual de cavas e valas : 140,00 m³
- Fornecimento e lançamento de concreto 9 Mpa : 7,00 m³
- Fornecimento e lançamento de concreto 15 Mpa : 37,45 m³
- Fabricação e montagem de forma em tábuas de pinus e maderite 16 mm : 434,00 m²
- Armação, corte e dobra de ferragens : 2200,00 kg
- Compactação e nivelamento de base : 140,00 m²
- Carga e transporte de material de qualquer natureza DMT < 5 Km : 44,45 m³

Estrutura (Cintas e Pilares)

- Escavação manual de cintas : 11,24 m³
- Fornecimento e lançamento de concreto 9 Mpa : 1,87 m³
- Fornecimento e lançamento de concreto 15 Mpa : 29,16 m³
- Fabricação e montagem de forma em tábuas de pinus : 372,80 m²
- Armação, corte e dobra de ferragens : 2039,00 Kg

Alvenaria

- Execução de alvenaria em bloco de cimento 15x20x40 : 850,90 m²
- Chapisco com argamassa 1:3 cimento:areia a peneira : 1701,84 m²
- Reboco com argamassa 1:4 e sika 1 ou similar : 1089,50 m²

Rua Geraldo Miranda, 337 – Carneirinhos, João Monlevade - MG
Fone: (31) 3851-6122 – Fax: (31) 3852-6277 CONFERE COM O ORIGINAL
CNPJ: 18.401.059/0001-57

Data: 30/05/21

Assinatura/Nome/Matrícula

Handwritten notes and signatures:
172
Augusto Dias e Santiago



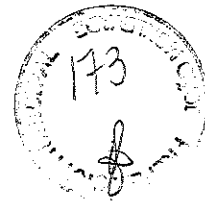

- Emboço com argamassa 1:6, cimento e areia. : 612,34 m²
- Fornecimento e assentamento de Azulejo branco 15 x 15 comercial : 612,34 m²

Guarita de Segurança – Abatedouro Municipal

- Escavação manual : 3,18 m³
- Fornecimento e lançamento de concreto ciclópico : 3,18 m³
- Execução de alvenaria de tijolo de cimento 0,15 : 57,30 m²
- Execução de contrapiso cimento e areia 1:3 : 1,51 m³
- Fornecimento e assentamento de azulejo branco 15x15 até o teto, comercial : 27,00 m²
- Reboco e chapisco com argamassa 1:4 : 84,30 m²
- Execução de laje pré moldada : 26,62 m²
- Piso cerâmico 30x30 PEI IV : 15,15 m²
- Fornecimento e lançamento de concreto 15 Mpa : 1,24 m³
- Armação, corte e dobra de ferragens : 310,00 kg
- Forma em tábuas de pinus (utilização 3x) : 15,44 m²
- Esquadrias em metalon : 1,68 m²
- Porta prancheta 0,60 x 2,10m : 1,00 unid.
- Porta prancheta 0,80 x 2,10m : 1,00 unid.
- Fornecimento e instalação de vaso sanitário : 1,00 unid.
- Fornecimento e instalação de lavatório : 1,00 unid.
- Execução de ponto de luz : 2,00 unid.
- Execução de ponto de tomada : 2,00 unid.
- Fornecimento e instalação quadro de distribuição de circuito até 10 disjuntores : 1,00 unid.

CREATISS
VINCULADO A CERTIDÃO
Número Expediente
005.164/08
16 SET 2008
ASS: [Signature]
FLS: 22

Sala da Administração do Abatedouro Municipal

- Escavação manual : 13,26 m³
- Fornecimento e lançamento de concreto ciclópico : 13,26 m³
- Execução de alvenaria de bloco de cimento 0,15 : 234,97 m²
- Fornecimento e assentamento de azulejo branco 15x15 até o teto, comercial : 116,70 m²
- Reboco com argamassa 1:4 : 536,41 m²

PREFEITURA MUNICIPAL DE JOÃO MONLEVADE
CEP 35960-000
Data: 31.05.21
Assinatura/Nome/Matrícula





- Execução de laje pré moldada	:	103,57 m ²
- Piso cerâmico 30x30 PEI IV	:	83,90 m ²
- Fornecimento e lançamento de concreto 15 Mpa	:	3,27 m ³
- Armação, corte e dobra de ferragens	:	291,00 kg
- Forma em tábuas de pinus	:	54,52 m ²
- Esquadrias em metalon	:	11,78 m ²
- Porta prancheta 0,60 x 2,10m	:	4,00 unid.
- Porta prancheta 0,70 x 2,10m	:	4,00 unid.
- Porta prancheta 0,80 x 2,10m	:	1,00 unid.
Pocilga do Abatedouro Municipal		
- Execução de Alvenaria (H = 1,0 m) tijolo em bloco de concreto 0,10	:	118,50 m ²
- Execução de Chapisco com argamassa 1:3 cimento:areia a peneira	:	237,00 m ²
- Execução de Reboco com argamassa 1:4	:	237,00 m ²
- Execução de Pintura em PVA – látex	:	237,00 m ²
- Escavação manual para cintas	:	5,30 m ³
- Fornecimento e lançamento de concreto fck => 9 Mpa	:	0,88 m ³
- Fornecimento e lançamento de concreto fck => 15 Mpa	:	4,55 m ³
- Armação, corte e dobra de ferragem CA 50.	:	200,00 Kg
- Execução de piso em concreto fck => 15 Mpa espessura 10 cm	:	10,36 m ²
Canaleta		
- Escavação manual para cintas	:	1,30 m ³
- Fornecimento e lançamento de concreto fck => 15 Mpa	:	0,65 m ³
- Fabricação e montagem de forma em tábuas de pinus	:	13,00 m ²
- Armação, corte e dobra de ferragem CA.50	:	45,00 Kg
- Fabricação e montagem de forma para pilares em tábuas de pinus	:	18,00 m ²

CREA-MG
VINCULADO À CERTIDÃO
Número: 005.164108 Exerç. em: 16 SET 2008
Ass: _____

*Uma
Tinta
g/z*

PREFEITURA MUNICIPAL DE JOÃO MONLEVADI
CONFERE COM O ORIGINAL
Data: 31.05.21
Assinatura/Nome/Matrícula: _____





PREFEITURA MUNICIPAL
DE JOÃO MONLEVADE
ADMINISTRAÇÃO 2005/2008

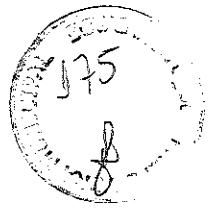

Declaramos, outrossim, que a obra foi executada com observância aos projetos e normas técnicas, satisfazendo corretamente o cumprimento do contrato e se encontra em funcionamento ao fim a que se destina.

A presente é a expressão da verdade, pelo que a firmamos.

João Monlevade, 03 de Março de 2008.

Eng. Civil Dilermando de Aranda Lima CREA-MG 49.378/D

Secretaria Municipal de Obras

Prefeitura Municipal de João Monlevade

CREA-MG	
VINCULADO À CERTIDÃO	
Número	Expedida em:
005.164 / 08	16 SET 2008
ASS:	FLS:

Handwritten notes and signatures:
p
Nome
v. stica
es
L

PREFEITURA MUNICIPAL DE JOÃO MONLEVADE CONFERE COM O ORIGINAL
Data: 31.05.21
Assinatura Nome/Marcada





CONSTRUTORA DUARTE E SANTIAGO LTDA – EPP
Rua Santa Luzia, 239, Bairro Novo Horizonte
João Monlevade – MG
CNPJ: 19.840.985/0001-91

ANEXO V
TOMADA DE PREÇOS Nº 01/2021
DECLARAÇÃO FORMAL DE DISPONIBILIDADE DE EQUIPAMENTOS E
DE PESSOAL

A empresa Construtora Duarte e Santiago Ltda – EPP, CNPJ 19.840.985/0001-91, com sede à Rua Santa Luzia, 239, Bairro Novo Horizonte, João Monlevade - MG, neste ato representada por Tales Augusto Dias e Santiago. CPF nº 037.680.516-17, em cumprimento às exigências do processo de licitação 121/2021 do Município de João Monlevade, cujo objeto é CONTRATAÇÃO DE EMPRESA PARA CAIAÇÃO EM MEIO FIO, INCLUSIVE ADIÇÃO DE FIXADOR (MANUAL OI Mecanizada), DECLARA que disponibilizará instalações, máquinas, equipamentos e pessoal, considerados essenciais para o cumprimento do objeto da licitação.

João Monlevade, 31 de maio de 2021.

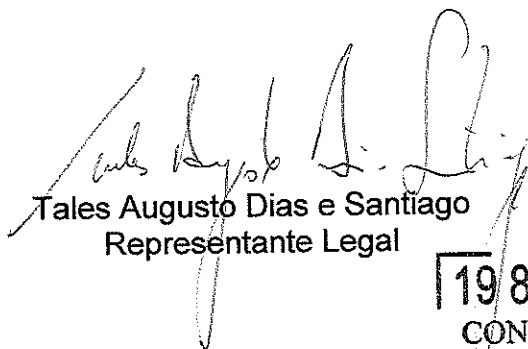
Tales Augusto Dias e Santiago
Representante Legal

19 840 985 / 0001 - 91
CONSTRUTORA DUARTE E
SANTIAGO LTDA. - EPP

RUA SANTA LUZIA, Nº 239

NOVO HORIZONTE - CEP 35930-076
JOÃO MONLEVADA - MG

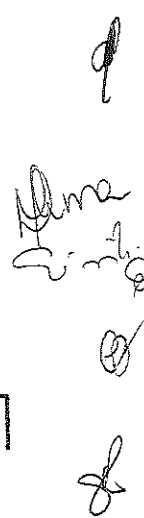

...

...

...



CONSTRUTORA DUARTE E SANTIAGO LTDA – EPP
Rua Santa Luzia, 239, Bairro Novo Horizonte
João Monlevade – MG
CNPJ: 19.840.985/0001-91

ANEXO VI
TOMADA DE PREÇOS Nº 01/2021
DECLARAÇÃO DE CONHECIMENTO DAS CONDIÇÕES DO LOCAL

Construtora Duarte e Santiago Ltda - EPP, inscrita no CNPJ nº 19.840.985/0001-91 por intermédio de seu Responsável Técnico, Sr Tales Augusto Dias e Santiago, portador da Carteira Profissional do CREA ou CAU nº 140179045-3, DECLARA, sob as penas da lei, para todos os fins, estar familiarizada com a natureza e vulto dos serviços técnicos especializados específicos, bem como as técnicas necessárias ao perfeito desenvolvimento da execução do objeto, à construção e implantação da obra e das instalações provisórias a serem realizadas. Declara ainda que tem pleno conhecimento das condições e peculiaridades inerentes à natureza dos trabalhos, assumindo total responsabilidade por esse fato e informando que não o utilizará para quaisquer questionamentos futuros.

João Monlevade, 31 de maio de 2021.

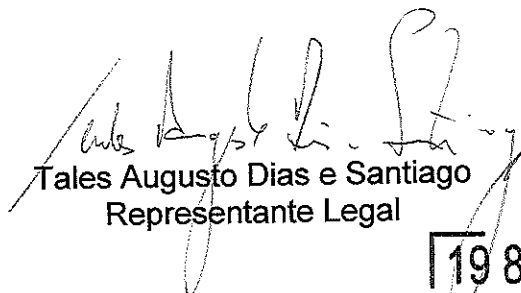

Tales Augusto Dias e Santiago
Representante Legal

19 840 985 / 0001 - 91

CONSTRUTORA DUARTE E SANTIAGO LTDA. - EPP

RUA SANTA LUZIA, Nº 239

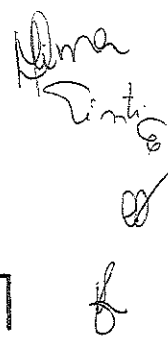
NOVO HORIZONTE - CEP 35930-076
JOÃO MONLEVADE - MG





Handwritten text, possibly bleed-through from the reverse side of the page. The text is illegible due to fading and blurring.

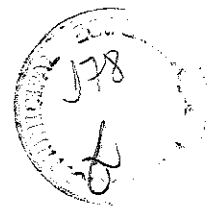

CONSTRUTORA DUARTE E SANTIAGO LTDA – EPP
Rua Santa Luzia, 239, Bairro Novo Horizonte
João Monlevade – MG
CNPJ: 19.840.985/0001-91

**DECLARAÇÃO PARA MICROEMPRESA E EMPRESA DE
PEQUENO PORTE**

A empresa Construtora Duarte e Santiago Ltda – EPP, inscrita no CNPJ sob o nº: 19.840.985/0001-91 por meio de seu representante legal o Sr. Tales Augusto Dias e Santiago, CPF nº: 037.680.516-17, DECLARA sob as sanções administrativas cabíveis e sob as penas da lei, ser (microempresa ou empresa de pequeno porte), nos termos de legislação vigente, não possuindo nenhum dos impedimentos previstos no parágrafo 4º do art. 3º da Lei Complementar nº 123/2006.

João Monlevade, 31 de maio de 2021.

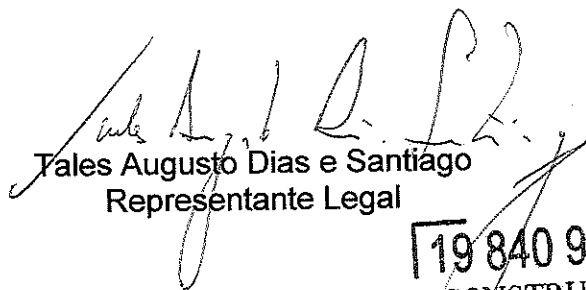

Tales Augusto Dias e Santiago
Representante Legal

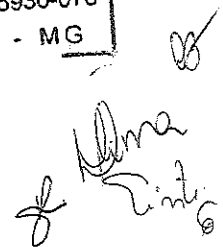
19 840 985 / 0001 - 91
**CONSTRUTORA DUARTE E
SANTIAGO LTDA. - EPP**
RUA SANTA LUZIA, Nº 239
NOVO HORIZONTE - CEP 35930-076
JOÃO MONLEVADE - MG



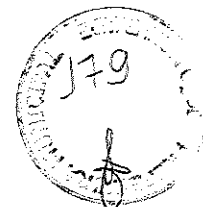

[Faint, illegible handwritten text or markings in the bottom left corner.]



Certidão Simplificada

Certificamos que as informações abaixo constam dos documentos arquivados nesta Junta Comercial e são vigentes na data de sua expedição.

Nome Empresarial: CONSTRUTORA DUARTE E SANTIAGO LTDA - EPP
 Natureza Jurídica: SOCIEDADE EMPRESARIA LIMITADA

Número de Identificação do Registro de Empresas - NIRE	CNPJ	Data de Arquivamento do Ato Constitutivo	Data de Início de Atividade
3121008063-4	19.840.985/0001-91	10/03/2014	01/04/2014

Endereço Completo:

RUA SANTA LUZIA 239 - BAIRRO NOVO HORIZONTE- CEP 35930-076 - JOAO MONLEVADE/MG

Objeto Social:

CONSTRUCAO DE EDIFICIOS; COLETA DE RESIDUOS NAO PERIGOSOS. OBRAS DE URBANIZACAO RUAS, PRACAS E CALCADAS. CONSTRUCAO DE REDES DE ABASTECIMENTO DE AGUA, COLETA DE ESGOTO E CONSTRUcoes CORRELATAS, EXCETO OBRAS DE IRRIGACAO, DEMOLICAO DE EDIFICIOS E OUTRAS ESTRUTURAS. PREPARACAO DE CANTEIRO E LIMPEZA DE TERRENO. REVESTIMENTO DE DUTOS E TUBULACOES, REBAIXAMENTO DE TETO, INSTALACOES DE REVESTIMENTO DE INSTALACOES, IMPERMEABILIZACAO EM OBRAS DE ENGENHARIA CIVIL. INSTALACAO DE PORTAS, JANELAS, TETOS, DIVISORIAS E ARMARIOS EMBUTIDOS DE QUALQUER MATERIAL. OBRAS DE ACABAMENTO EM GESSO E ESTUQUE. SERVICOS DE PINTURA DE EDIFICIOS EM GERAL. APLICACAO DE REVESTIMENTOS E DE RESINAS EM INTERIORES E EXTERIORES. OUTRAS OBRAS DE ACABAMENTO DA CONSTRUCAO. OBRAS DE FUNDACOES, OBRAS DE ALVENARIA, TRANSPORTE RODOVIARIO DE CARGA, EXCETO PRODUTOS PERIGOSOS E MUDANCAS, MUNICIPAL, INTERESTADUAL E INTERNACIONAL. SERVICOS DE ENGENHARIA, SERVICOS DE DESENHO TECNICO RELACIONADOS A ARQUITETURA E ENGENHARIA, LIMPEZA EM PREDIOS E EM DOMICILIOS, CAPINA, CAPINACAO, DE RUA, LOGRADOUROS, LIMPEZA DE RUAS, LOGRADOUROS; ATIVIDADES DE LIMPEZA E CONSERVACAO DE RUAS, LOGRADOUROS E SERVICOS DE LIMPEZA URBANA.

Capital Social	Microempresa ou Empresa de Pequeno Porte	Prazo de Duração
R\$ 600.000,00 SEISCENTOS MIL REAIS	EMPRESA PEQUENO PORTE (Lei Complementar nº123/06)	INDETERMINADO
Capital Integralizado: R\$ 600.000,00 SEISCENTOS MIL REAIS		

Sócio(s)/Administrador(es)	Tér. Mandato	Participação	Função
CPF/NIRE Nome			
051.787.516-04 ALINE RENATA DUARTE	xxxxxxx	R\$ 50.000,00	SOCIO
037.680.516-17 TALES AUGUSTO DIAS E SANTIAGO	xxxxxxx	R\$ 550.000,00	SÓCIO / ADMINISTRADOR

Status: xxxxxxx Situação: ATIVA

Último Arquivamento: 10/07/2018 Número: 6919721

Ato	Evento(s)
002 - ALTERACAO	2244 - ALTERACAO DE ATIVIDADES ECONOMICAS (PRINCIPAL E SECUNDARIAS)
	2015 - ALTERACAO DE OBJETO SOCIAL
	051 - CONSOLIDACAO DE CONTRATO/ESTATUTO

Certidão Simplificada Digital emitida pela JUNTA COMERCIAL DO ESTADO DE MINAS GERAIS e certificada digitalmente. Se desejar confirmar a autenticidade desta certidão, acesse o site da JUCEMG (<http://www.jucemg.mg.gov.br>) e clique em validar certidão. A certidão pode ser validada de duas formas:

- 1) Validação por envio de arquivo (upload)
- 2) Validação visual (digite o nº C210001292154 e visualize a certidão)



21/440.362-9

Handwritten signatures and initials

Junta Comercial do Estado de Minas Gerais

1

1



Certidão Simplificada

Certificamos que as informações abaixo constam dos documentos arquivados nesta Junta Comercial e são vigentes na data de sua expedição.

Nome Empresarial: CONSTRUTORA DUARTE E SANTIAGO LTDA - EPP
 Natureza Jurídica: SOCIEDADE EMPRESARIA LIMITADA

Empresa(s) Antecessora(s)	Nire	Número Aprovação	UF	Tipo Movimentação
Nome Anterior CONSTRUTORA ROSS E SANTIAGO LTDA - EPP	xxxxxxx	5456400	xx	ALTERAÇÃO DE NOME EMPRESARIAL

NADA MAIS#

Belo Horizonte, 27 de Maio de 2021 16:05

MARINELY DE PAULA BOMPIM
 SECRETÁRIA GERAL



Certidão Simplificada Digital emitida pela JUNTA COMERCIAL DO ESTADO DE MINAS GERAIS e certificada digitalmente. Se desejar confirmar a autenticidade desta certidão, acesse o site da JUCEMG (<http://www.jucemg.mg.gov.br>) e clique em validar certidão. A certidão pode ser validada de duas formas:

- 1) Validação por envio de arquivo (upload)
- 2) Validação visual (digite o nº C210001292154 e visualize a certidão)



21/440.362-9

Junta Comercial do Estado de Minas Gerais

100

100