



REPÚBLICA FEDERATIVA DO BRASIL

CADASTRO NACIONAL DA PESSOA JURÍDICA

NÚMERO DE INSCRIÇÃO 19.840.985/0001-91 MATRIZ	COMPROVANTE DE INSCRIÇÃO E DE SITUAÇÃO CADASTRAL	DATA DE ABERTURA 10/03/2014
---	---	--------------------------------

NOME EMPRESARIAL CONSTRUTORA DUARTE E SANTIAGO LTDA
--

TÍTULO DO ESTABELECIMENTO (NOME DE FANTASIA) *****	PORTE EPP
---	--------------

CÓDIGO E DESCRIÇÃO DA ATIVIDADE ECONÔMICA PRINCIPAL 41.20-4-00 - Construção de edifícios

CÓDIGO E DESCRIÇÃO DAS ATIVIDADES ECONÔMICAS SECUNDÁRIAS 38.11-4-00 - Coleta de resíduos não-perigosos 42.13-8-00 - Obras de urbanização - ruas, praças e calçadas 42.22-7-01 - Construção de redes de abastecimento de água, coleta de esgoto e construções correlatas, exceto obras de irrigação 43.11-8-01 - Demolição de edifícios e outras estruturas 43.11-8-02 - Preparação de canteiro e limpeza de terreno 43.29-1-99 - Outras obras de instalações em construções não especificadas anteriormente 43.30-4-01 - Impermeabilização em obras de engenharia civil 43.30-4-02 - Instalação de portas, janelas, tetos, divisórias e armários embutidos de qualquer material 43.30-4-03 - Obras de acabamento em gesso e estuque 43.30-4-04 - Serviços de pintura de edifícios em geral 43.30-4-05 - Aplicação de revestimentos e de resinas em interiores e exteriores 43.30-4-99 - Outras obras de acabamento da construção 43.91-6-00 - Obras de fundações 43.99-1-03 - Obras de alvenaria 49.30-2-01 - Transporte rodoviário de carga, exceto produtos perigosos e mudanças, municipal. 49.30-2-02 - Transporte rodoviário de carga, exceto produtos perigosos e mudanças, intermunicipal, interestadual e internacional 71.12-0-00 - Serviços de engenharia 71.19-7-03 - Serviços de desenho técnico relacionados à arquitetura e engenharia 81.21-4-00 - Limpeza em prédios e em domicílios 81.29-0-00 - Atividades de limpeza não especificadas anteriormente

CÓDIGO E DESCRIÇÃO DA NATUREZA JURÍDICA 206-2 - Sociedade Empresária Limitada
--

LOGRADOURO R SANTA LUZIA	NÚMERO 239	COMPLEMENTO *****
-----------------------------	---------------	----------------------

CEP 35.930-076	BAIRRO/DISTRITO NOVO HORIZONTE	MUNICÍPIO JOAO MONLEVADE	UF MG
-------------------	-----------------------------------	-----------------------------	----------

ENDEREÇO ELETRÔNICO CONTABILIDADEDUARTE@GLOBO.COM	TELEFONE (31) 3853-2142
--	----------------------------

ENTE FEDERATIVO RESPONSÁVEL (EFR) *****
--

SITUAÇÃO CADASTRAL ATIVA	DATA DA SITUAÇÃO CADASTRAL 10/03/2014
-----------------------------	--

MOTIVO DE SITUAÇÃO CADASTRAL

SITUAÇÃO ESPECIAL *****	DATA DA SITUAÇÃO ESPECIAL *****
----------------------------	------------------------------------

Aprovado pela Instrução Normativa RFB nº 1.863, de 27 de dezembro de 2018.

Emitido no dia 21/08/2020 às 18:45:18 (data e hora de Brasília).

Página: 1/1





MINISTÉRIO DA FAZENDA
Secretaria da Receita Federal do Brasil
Procuradoria-Geral da Fazenda Nacional

CERTIDÃO NEGATIVA DE DÉBITOS RELATIVOS AOS TRIBUTOS FEDERAIS E À DÍVIDA ATIVA DA UNIÃO

Nome: CONSTRUTORA DUARTE E SANTIAGO LTDA
CNPJ: 19.840.985/0001-91 ✓

Ressalvado o direito de a Fazenda Nacional cobrar e inscrever quaisquer dívidas de responsabilidade do sujeito passivo acima identificado que vierem a ser apuradas, é certificado que não constam pendências em seu nome, relativas a créditos tributários administrados pela Secretaria da Receita Federal do Brasil (RFB) e a inscrições em Dívida Ativa da União (DAU) junto à Procuradoria-Geral da Fazenda Nacional (PGFN).

Esta certidão é válida para o estabelecimento matriz e suas filiais e, no caso de ente federativo, para todos os órgãos e fundos públicos da administração direta a ele vinculados. Refere-se à situação do sujeito passivo no âmbito da RFB e da PGFN e abrange inclusive as contribuições sociais previstas nas alíneas 'a' a 'd' do parágrafo único do art. 11 da Lei nº 8.212, de 24 de julho de 1991.

A aceitação desta certidão está condicionada à verificação de sua autenticidade na Internet, nos endereços <<http://rfb.gov.br>> ou <<http://www.pgfn.gov.br>>.

Certidão emitida gratuitamente com base na Portaria Conjunta RFB/PGFN nº 1.751, de 2/10/2014.
Emitida às 10:19:47 do dia 12/06/2020 <hora e data de Brasília>.
Válida até 09/12/2020. ✓

Código de controle da certidão: **3AF0.37F3.3A6C.5992**
Qualquer rasura ou emenda invalidará este documento.

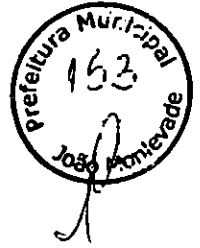

 SECRETARIA DE ESTADO DE FAZENDA DE MINAS GERAIS		
CERTIDÃO DE DÉBITOS TRIBUTÁRIOS Negativa		CERTIDÃO EMITIDA EM: 03/08/2020
		CERTIDÃO VALIDA ATÉ: 01/11/2020 ✓
NOME/NOME EMPRESARIAL: CONSTRUTORA DUARTE E SANTIAGO LTDA		
INSCRIÇÃO ESTADUAL: 002321159.00-48	CNPJ/CPF: 19.840.985/0001-91	SITUAÇÃO: Ativo
LOGRADOURO: RUA SANTA LUZIA		NÚMERO: 239
COMPLEMENTO:	BAIRRO: NOVO HORIZONTE	CEP: 35930076
DISTRITO/POVOADO:	MUNICÍPIO: JOAO MONLEVADE	UF: MG
<p>Ressalvado o direito de a Fazenda Pública Estadual cobrar e inscrever quaisquer dívidas de responsabilidade do sujeito passivo acima identificado que vierem a ser apuradas, é certificado que:</p> <ol style="list-style-type: none"> 1. Não constam débitos relativos a tributos administrados pela Fazenda Pública Estadual e/ou Advocacia Geral do Estado; 2. No caso de utilização para lavratura de escritura pública ou registro de forma de partilha, de carta de adjudicação expedida em autos de inventário ou de arrolamento, de sentença em ação de separação judicial, divórcio, ou de partilha de bens na união estável e de escritura pública de doação de bens imóveis, esta certidão somente terá validade se acompanhada da Certidão de Pagamento / Desoneração do ITCD, prevista no artigo 39 do Decreto 43.981/2005. <p>Certidão válida para todos os estabelecimentos da empresa, alcançando débitos tributários do sujeito passivo em Fase Administrativa ou inscritos em Dívida Ativa.</p>		
IDENTIFICAÇÃO	NÚMERO DO PTA	DESCRIÇÃO
A autenticidade desta certidão deverá ser confirmada no sítio da Secretaria de Estado de Fazenda de Minas Gerais em www.fazenda.mg.gov.br => certidão de débitos tributários => certificar documentos		
CÓDIGO DE CONTROLE DE CERTIDÃO: 2020000412570710		

Handwritten scribbles and marks in the top left corner of the page.



PREFEITURA MUNICIPAL DE
JOAO MONLEVADE
MINAS GERAIS

Prefeitura
154
João Monlevade

Certidão Negativa de Débitos Municipais

Nº 0001181 / 2020

DADOS

NOME/RAZAO SOCIAL: CONSTRUTORA DUARTE E SANTIAGO LTDA-EPP.
CNPJ nº: 19.840.985/0001-91 INSC. ESTADUAL:
INSC. MUNICIPAL: 0000125130

ENDERECO

Santa Luzia, Nº 239 - - Novo Horizonte - CEP: 35930076 - João Monlevade -
MG

Ressalvando o direito da Secretaria Municipal de Fazenda cobrar quaisquer dividas de responsabilidade do contribuinte acima que vierem a ser apuradas, e certificado NÃO CONSTAR, até esta data débitos em seu nome relativas a tributos municipais.
Esta certidão refere-se exclusivamente a situação do contribuinte no âmbito desta Secretaria Municipal de Fazenda.

FINALIDADE DA CERTIDAO:

OBSERVACAO:

PREFEITURA MUNICIPAL DE JOAO MONLEVADE
CONFERE COM O ORIGINAL
Data: 25.07.2020
Assinatura/Nome/Matrícula

João Monlevade (MG), 22 de Julho de 2020

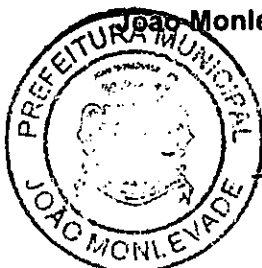

Bicalho

Ranney Araújo Fernandes B. Bicalho
Matricula nº 11506
Adm. de Tributos Mobiliários

[Handwritten signature]

Qualquer rasura invalida a certidão.

CERTIDAO VALIDA POR 90 DIAS

[Handwritten initials]



Voltar

Imprimir

**Certificado de Regularidade
do FGTS - CRF****Inscrição:** 19.840.985/0001-91**Razão Social:** CONSTRUTORA DUARTE E SANTIAGO LTDA EPP**Endereço:** R SANTA LUZIA 239 / NOVO HORIZONTE / JOAO MONLEVADE / MG /
35930-076

A Caixa Econômica Federal, no uso da atribuição que lhe confere o Art. 7, da Lei 8.036, de 11 de maio de 1990, certifica que, nesta data, a empresa acima identificada encontra-se em situação regular perante o Fundo de Garantia do Tempo de Serviço - FGTS.

O presente Certificado não servirá de prova contra cobrança de quaisquer débitos referentes a contribuições e/ou encargos devidos, decorrentes das obrigações com o FGTS.

Validade: 16/08/2020 a 14/09/2020 ✓**Certificação Número:** 2020081603473634374808

Informação obtida em 24/08/2020 14:00:10

A utilização deste Certificado para os fins previstos em Lei esta condicionada a verificação de autenticidade no site da Caixa:
www.caixa.gov.br

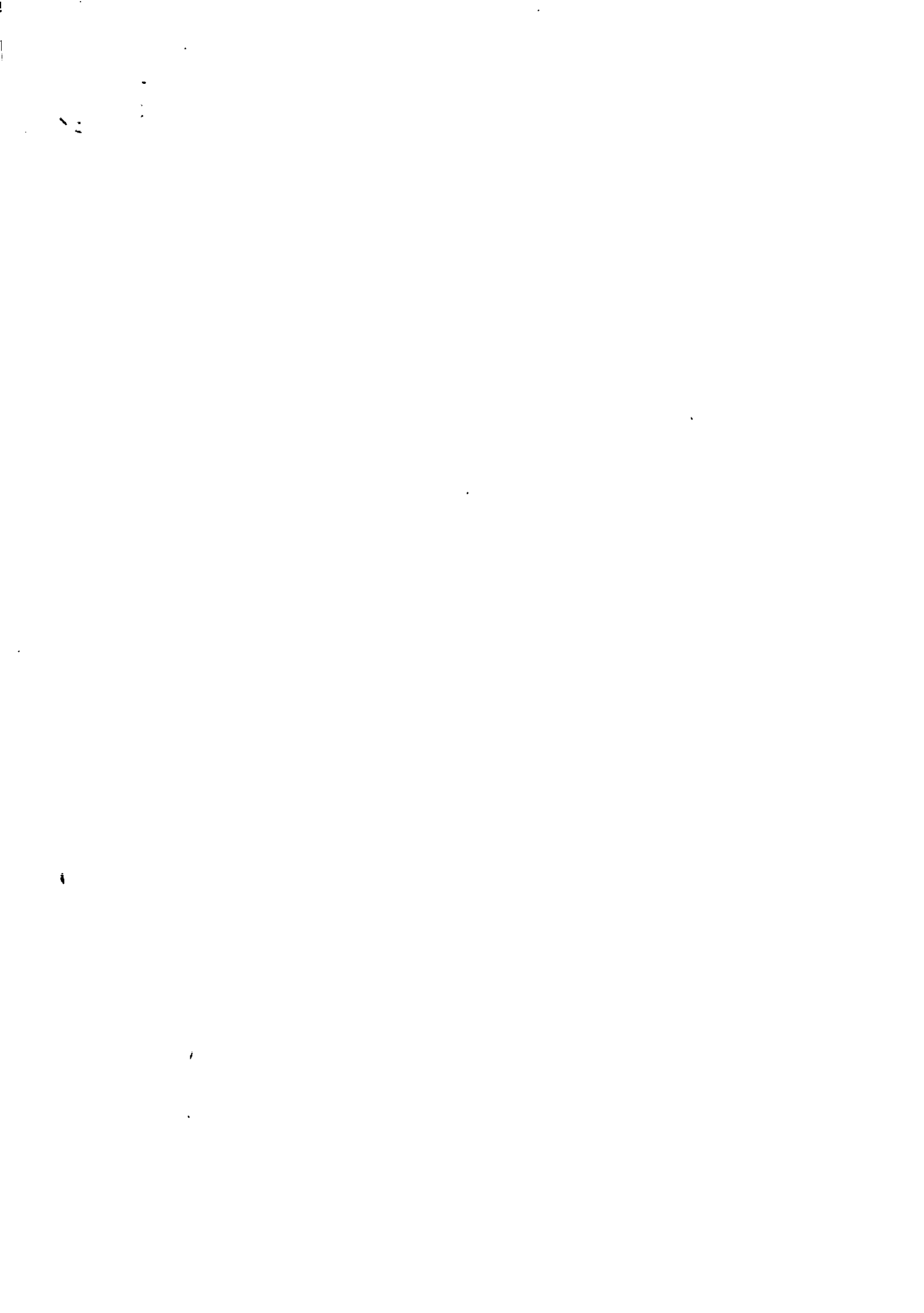

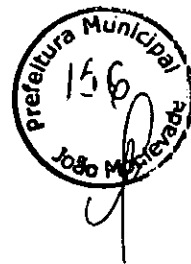

CONSTRUTORA DUARTE E SANTIAGO LTDA – EPP
Rua Santa Luzia, 239, Bairro Novo Horizonte
João Monlevade – MG
CNPJ: 19.840.985/0001-91

ANEXO IV
CONCORRÊNCIA Nº 11/2020
DECLARAÇÃO

Construtora Duarte e Santiago Ltda - EPP, inscrita no CNPJ sob o nº 19.840.985/0001-91 sediada à Rua Santa Luzia, 239, Bairro Novo Horizonte, João Monlevade - MG, declara, sob as penas da Lei, para os fins requeridos no inciso XXXIII, do artigo 7º da Constituição Federal, consoante o que se estabeleceu no artigo 27, inciso V, da Lei nº 8.666, de 21 de junho de 1993, que não tem, em seu quadro de empregados, menores de 18 anos em trabalho noturno, perigoso ou insalubre, bem como em qualquer trabalho menores de 16 anos, salvo na condição de aprendiz, a partir de 14 anos.

João Monlevade, 25 de agosto de 2020.

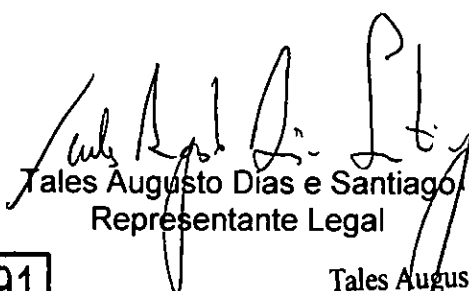
Tales Augusto Dias e Santiago
Representante Legal

Tales Augusto Dias e Santiago
Sócio - RT
Construtora Duarte e Santiago Ltda - EPP
CNPJ: 19 840 985 / 0001 - 91

19 840 985 / 0001 - 91
CONSTRUTORA DUARTE E
SANTIAGO LTDA. - EPP
RUA SANTA LUZIA, Nº 239
NOVO HORIZONTE - CEP 35930-078
JOÃO MONLEVADE - MG



10
11
12
13
14
15
16
17
18
19
20
21
22
23
24
25
26
27
28
29
30
31
32
33
34
35
36
37
38
39
40
41
42
43
44
45
46
47
48
49
50
51
52
53
54
55
56
57
58
59
60
61
62
63
64
65
66
67
68
69
70
71
72
73
74
75
76
77
78
79
80
81
82
83
84
85
86
87
88
89
90
91
92
93
94
95
96
97
98
99
100

101
102
103
104
105
106
107
108
109
110
111
112
113
114
115
116
117
118
119
120
121
122
123
124
125
126
127
128
129
130
131
132
133
134
135
136
137
138
139
140
141
142
143
144
145
146
147
148
149
150
151
152
153
154
155
156
157
158
159
160
161
162
163
164
165
166
167
168
169
170
171
172
173
174
175
176
177
178
179
180
181
182
183
184
185
186
187
188
189
190
191
192
193
194
195
196
197
198
199
200

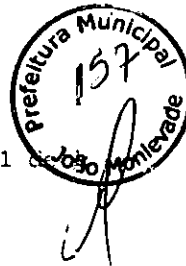

PODER JUDICIÁRIO
JUSTIÇA DO TRABALHO

CERTIDÃO NEGATIVA DE DÉBITOS TRABALHISTAS

Nome: CONSTRUTORA DUARTE E SANTIAGO LTDA (MATRIZ E FILIAIS)
CNPJ: 19.840.985/0001-91
Certidão n°: 10609525/2020
Expedição: 11/05/2020, às 10:45:25
Validade: 06/11/2020 ✓ 180 (cento e oitenta) dias, contados da data de sua expedição.

Certifica-se que **CONSTRUTORA DUARTE E SANTIAGO LTDA (MATRIZ E FILIAIS)**, inscrito(a) no CNPJ sob o n° **19.840.985/0001-91**, **NÃO CONSTA** do Banco Nacional de Devedores Trabalhistas.

Certidão emitida com base no art. 642-A da Consolidação das Leis do Trabalho, acrescentado pela Lei n° 12.440, de 7 de julho de 2011, e na Resolução Administrativa n° 1470/2011 do Tribunal Superior do Trabalho, de 24 de agosto de 2011.

Os dados constantes desta Certidão são de responsabilidade dos Tribunais do Trabalho e estão atualizados até 2 (dois) dias anteriores à data da sua expedição.

No caso de pessoa jurídica, a Certidão atesta a empresa em relação a todos os seus estabelecimentos, agências ou filiais.

A aceitação desta certidão condiciona-se à verificação de sua autenticidade no portal do Tribunal Superior do Trabalho na Internet (<http://www.tst.jus.br>).

Certidão emitida gratuitamente.

INFORMAÇÃO IMPORTANTE

Do Banco Nacional de Devedores Trabalhistas constam os dados necessários à identificação das pessoas naturais e jurídicas inadimplentes perante a Justiça do Trabalho quanto às obrigações estabelecidas em sentença condenatória transitada em julgado ou em acordos judiciais trabalhistas, inclusive no concernente aos recolhimentos previdenciários, a honorários, a custas, a emolumentos ou a recolhimentos determinados em lei; ou decorrentes de execução de acordos firmados perante o Ministério Público do Trabalho ou Comissão de Conciliação Prévia.



Tribunal de Justiça do Estado de Minas Gerais

JOÃO MONLEVADE



CERTIDÃO CÍVEL DE FALÊNCIA E CONCORDATA NEGATIVA

CERTIFICO que, revendo os registros de distribuição de ação de NATUREZA CÍVEL nesta comarca, até a presente data, nas ações específicas de Concordata Preventiva / Suspensiva, Falência de Empresários, Sociedades Empresariais, Microempresas e Empresas de Pequeno Porte, Recuperação Extrajudicial, Recuperação Judicial, NADA CONSTA em tramitação contra:

Nome: CONSTRUTORA DUARTE E SANTIAGO
CNPJ: 19.840.985/0001-91

Observações:

a) Certidão expedida gratuitamente através da internet, nos termos do caput do art. 8º da Resolução 121/2010 do Conselho Nacional de Justiça;

b) a informação do número do CPF/CNPJ é de responsabilidade do solicitante da certidão, sendo pesquisados o nome e o CPF/CNPJ exatamente como digitados;

c) ao destinatário cabe conferir o nome e a titularidade do número do CPF/CNPJ informado, podendo confirmar a autenticidade da Certidão no portal do Tribunal de Justiça do Estado de Minas Gerais (<http://www.tjmg.jus.br>), pelo prazo de 3 (três) meses após a sua expedição;

d) esta Certidão inclui os processos físicos e eletrônicos, onde houver sido implantado o Processo Judicial Eletrônico - PJe, o Sistema CNJ (Ex-Projudi) e o SEEU - Sistema Eletrônico de Execução Unificada, tendo a mesma validade da certidão emitida diretamente no Fórum e abrange os processos da Justiça Comum, do Juizado Especial e da Turma Recursal apenas da comarca pesquisada, com exceção do SEEL, cujo sistema unificado abrange todas as comarcas do Estado;

e) A presente certidão não faz referência a período de anos, uma vez que somente se refere à existência de feitos judiciais em andamento (processos ativos) contra o nome pesquisado, conforme Provimento 355/2018 da Corregedoria Geral de Justiça.

A presente certidão NÃO EXCLUI a possibilidade da existência de outras ações de natureza diversa daquelas aqui mencionadas.

Certidão solicitada em 01 de Agosto de 2020 às 15:40 ✓

JOÃO MONLEVADE, 01 de Agosto de 2020 às 15:40

Código de Autenticação: 2008-0115-4020-0404-6887

Para validar esta certidão, acesse o site do TJMG (www.tjmg.jus.br) em Certidão Judicial/AUTENTICIDADE DA CERTIDÃO /AUTENTICAÇÃO 2 informando o código.

ATENÇÃO: Documento composto de 1 folha(s). Documento emitido por processamento eletrônico. Qualquer emenda ou rasura gera sua invalidade e será considerada como indício de possível adulteração ou tentativa de fraude.





Sistema Nacional de Registro de Empresas Mercantil - SINREM
Governador do Estado de Minas Gerais
Secretaria de Estado da Fazenda de Minas Gerais
Junta Comercial do Estado de Minas Gerais



TERMO DE AUTENTICAÇÃO - LIVRO DIGITAL

Declaro exatos os Termos de Abertura e de Encerramento do Livro Digital com características abaixo, por mim conferido e autenticado sob o nº 99700093 em 11/05/2020. Assinado digitalmente por Marilda dos Santos Costa. Para validação da Autenticação dos Termos, deverá ser acessado o sítio eletrônico do Portal de Serviços / Validar Documentos (<https://portalservicos.jucemg.mg.gov.br/Portal/pages/imagemProcesso/viaUnica.jsf>) e informar o número de protocolo e a chave de segurança abaixo:

Número de Protocolo	Chave de Segurança
20/254.358-7	xYiV

Identificação da Empresa	
Nome Empresarial:	CONSTRUTORA DUARTE E SANTIAGO LTDA - EPP
Nire:	3121008063-4
CNPJ:	19.840.985/0001-91
Município:	JOAO MONLEVADE

Identificação do Livro Digital	
Espécie:	DIARIO
Número de Ordem:	6
Período de	07/01/2019 - 31/12/2019

Assinante(s)		
CPF	Nome	CRC
355.052.816-72	NEUSA MARIA DUARTE	MG 35104/O
037.680.516-17	TALES AUGUSTO DIAS E SANTIAGO	



Documento assinado eletronicamente por Marilda dos Santos Costa, Servidor (a) Público(a), em 11/05/2020, às 09:22 conforme horário oficial de Brasília.

Belo Horizonte, segunda-feira, 11 de maio de 2020



A autenticidade desse documento pode ser conferida no [portal de serviços da jucemg](#) informando o número do protocolo 20/254.358-7.

Handwritten signatures and initials.





Termo de Abertura

Dados da empresa					
Nome Empresarial:					
CONSTRUTORA DUARTE E SANTIAGO LTDA - EPP					
NIRE:	3121008063-4	CNPJ:	19.840.985/0001-91	NIRE Anterior:	
Nome Anterior:					
CONSTRUTORA ROSS E SANTIAGO LTDA - EPP					
Município:	JOAO MONLEVADE			UF:	MINAS GERAIS
Inscrição		Inscrição Municipal:			
Data do ato constitutivo em Junta Comercial:	10/03/2014				

Dados do Livro			
Finalidade:	DIARIO		
Número de ordem:	6	Quantidade de páginas:	31
Data Encerramento do Exercício	31/12/2019	Data	07/05/2020

Assinante(s)			
CPF	Nome	Função	CRC
355.052.816-72	NEUSA MARIA DUARTE	Contador	MG 35104/O
037.680.516-17	TALES AUGUSTO DIAS E SANTIAGO	Administrador	





CONSTRUTORA DUARTE E SANTIAGO LTDA - EPP(00246)
CNPJ: 19840985000191 NIRE: 31210080634 Data: 10/03/2014
Demonstração do Resultado do Exercício de 01/01/2019 até 31/12/2019

CONTABILIDADE DUARTE LTDA, ME

Diário :6 Folha: 15

Descrição	Classificação	Conta	Exercício Atual
Receita			
Receita Bruta Vendas e Serviços			
Receita sobre Serviços			
Receita de serviços			
Prestação de serviços	3.1.02.01.01	1435	46.773,81C
=Receita de serviços			*****46.773,81C
=Receita sobre Serviços			*****46.773,81C
=T o t a l - Receita Bruta Vendas e Serviços			*****46.773,81C
=T o t a l - Receita			*****46.773,81C
Despesas			
Custos diretos da produção			
Outros custos diretos			
Custos			
Material de uso ou consumo	4.1.04.01.02	1771	3.919,03D
=Custos			*****3.919,03D
=Outros custos diretos			*****3.919,03D
=T o t a l - Custos diretos da produção			*****3.919,03D
Despesas			
Despesas com Pessoal			
Despesas com Empregados			
Salários e Ordenados	4.3.01.02.01	1885	25.830,74D
13º Salário	4.3.01.02.04	1900	2.263,78D
=Despesas com Empregados			*****28.094,52D
Despesas com Encargos Sociais			
FGTS	4.3.01.04.02	1965	2.309,47D
=Despesas com Encargos Sociais			*****2.309,47D
=Despesas com Pessoal			*****30.403,99D
Despesas com Serviços de Terceiros			
Remuneração por Serviços de Terceiros			
Honorários de Consultoria	4.3.02.01.03	2040	3.686,50D
Serviços prestados PJ	4.3.02.01.08	2057	18.936,72D
=Remuneração por Serviços de Terceiros			*****22.623,22D
=Despesas com Serviços de Terceiros			*****22.623,22D
Despesas com Localização e Funcionamento			



Junta Comercial do Estado de Minas Gerais

Este Livro foi protocolado sob o nº 20/254.358-7 no dia 08/05/2020. Os dados de autenticação estão contidos no Termo de Autenticação que deverá ser validado conforme informações constantes do mesmo.





CONSTRUTORA DUARTE E SANTIAGO LTDA - EPP(00246)
CNPJ: 19840985000191 NIRE: 31210080634 Data: 10/03/2014
Demonstração do Resultado do Exercício de 01/01/2019 até 31/12/2019

CONTABILIDADE DUARTE LTDA

Diário :6 Folha: 16

Descrição	Classificação	Conta	Exercício Atual
Despesas com Utilização de Equipamentos e Veículos			
Manutenção e Consertos	4.3.03.03.03	2155	19.136,00D
Combustível	4.3.03.03.04	2160	8.807,11D
=Despesas com Utilização de Equipamentos e Veículos			*****27.943,11D
=Despesas com Localização e Funcionamento			*****27.943,11D
=T o t a l - Despesas			*****80.970,32D
Tributos			
Tributos			
Impostos			
IPVA	4.4.01.01.01	2375	240,29D
=Impostos			*****240,29D
Contribuições			
DAS - Simples Nacional	4.4.01.02.07	2404	2.502,35D
=Contribuições			*****2.502,35D
=Tributos			*****2.742,64D
=T o t a l - Tributos			*****2.742,64D
Despesas Financeiras			
Outras Despesas Financeiras			
Despesas Financeiras De Encargos Sobre Tributos			
Juros	4.5.04.01.01	2555	21,35D
=Despesas Financeiras De Encargos Sobre Tributos			*****21,35D
=Outras Despesas Financeiras			*****21,35D
=T o t a l - Despesas Financeiras			*****21,35D
DESPESAS PATRIMONIAIS			
Despesas com Imóveis Destinados à Renda ou Venda			
Despesas com Serviços de Terceiros			
Impostos, Taxas e Seguros	4.6.01.01.02	2630	182,59D
Outras Despesas	4.6.01.01.06	2650	3.248,55D
=Despesas com Serviços de Terceiros			*****3.431,14D
=Despesas com Imóveis Destinados à Renda ou Venda			*****3.431,14D
=T o t a l - DESPESAS PATRIMONIAIS			*****3.431,14D
=T o t a l - Despesas			*****91.084,48D



Junta Comercial do Estado de Minas Gerais

Este Livro foi protocolado sob o nº 20/254.358-7 no dia 08/05/2020. Os dados de autenticação estão contidos no Termo de Autenticação que deverá ser validado conforme informações constantes do mesmo.





CONSTRUTORA DUARTE E SANTIAGO LTDA - EPP(00246)

CONTABILIDADE DUARTE LTDA ME

CNPJ: 19840985000191 Nire: 31210080634 Data: 10/03/2014
Demonstração do Resultado do Exercício em 31/12/2019

Diário: 6

Folha: 18

IMPORTA A PRESENTE DEMONSTRAÇÃO DE RESULTADO COM PREJUÍZO DE 44.310,67 (QUARENTA E QUATRO MIL, TREZENTOS E DEZ Reais E SESENTA E SETE CENTAVOS) DE ACORDO COM A DOCUMENTAÇÃO QUE NOS FOI APRESENTADA.

JOÃO MONLEVADE, 31 DE DEZEMBRO DE 2019

TALES AUGUSTO DIAS E SANTIAGO
SOCIO ADMINISTRADOR
CPF: 037.680.516-17

NEUSA MARIA DUARTE
CONTADOR
CPF: 355.052.816-72 CRC: 35104/O



Junta Comercial do Estado de Minas Gerais

Este Livro foi protocolado sob o nº 20/254.358-7 no dia 08/05/2020. Os dados de autenticação estão contidos no Termo de Autenticação que deverá ser validado conforme informações constantes do mesmo.

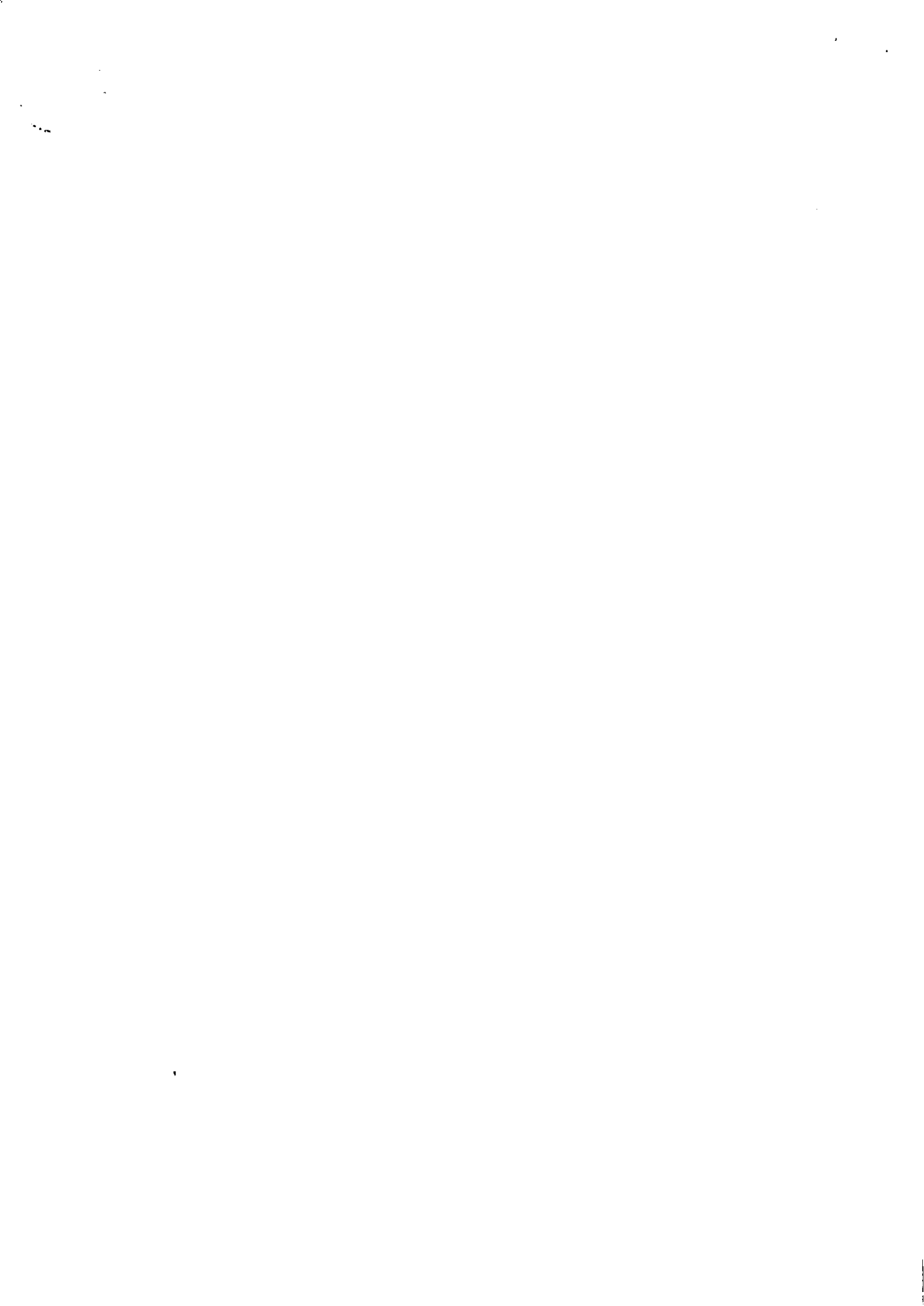

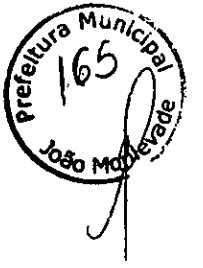

Handwritten initials or signature.

17



CONSTRUTORA DUARTE E SANTIAGO LTDA - EPP

CNPJ: 19840985000191

NIRE: 31210080634 Data: 10/03/2014

CONTABILIDADE DUARTE LTDA ME

Balanco Patrimonial encerrado em 31/12/2019

Diário: 6

Folha: 23

Descrição	Nota	Classificação	Exercício Anterior	Exercício Atual
Ativo (5)				
Circulante (10)				
Disponível (15)				
Numerários em caixa (20)				
Caixa (25)		1.1.01.01.01	624.178,56D	0,00D
=Numerários em caixa			****624.178,56D	*****0,00D
Banco conta movimento (30)				
Sicoob Credimepi (46)		1.1.01.02.04	0,00D	583.821,38D
=Banco conta movimento			*****0,00D	****583.821,38D
=Disponível			****624.178,56D	****583.821,38D
= T o t a l - Circulante			****624.178,56D	****583.821,38D
Ativo Não Circulante (370)				
Imobilizado (435)				
Veículos (495)				
Veículos (500)		1.2.03.06.01	50.000,00D	50.000,00D
=Veículos			*****50.000,00D	*****50.000,00D
=Imobilizado			*****50.000,00D	*****50.000,00D
= T o t a l - Ativo Não Circulante			*****50.000,00D	*****50.000,00D
= T o t a l - Ativo			****674.178,56D	****633.821,38D
.....(XXXXX).....				

TALES AUGUSTO DIAS E SANTIAGO
 SOCIO ADMINISTRADOR
 CPF: 037.680.516-17
 RG: M-8.153.948 Data Expedição:09/12/2009

NEUSA MARIA DUARTE
 Contador
 CPF:355.052.816-72 CRC: 35104/O
 RG: 1396061 Expedição:29/09/2009

[Handwritten signatures and initials]





CONSTRUTORA DUARTE E SANTIAGO LTDA - EPP

CNPJ: 19840985000191

NIRE: 31210080634 Data: 10/03/2014

CONTABILIDADE DUARTE LTDA

Balanco Patrimonial encerrado em 31/12/2019

Diário: 6

Descrição	Nota	Classificação	Exercício Anterior	Exercício Atual
Passivo (680)				
Circulante (685)				
Fornecedores (765)				
Pessoa Física e Pessoa Jurídica (770)				
Fornecedores (785)				
Fornecedores (785)		2.1.03.01.03	0,00C	0,00C
ALINHAMENTO MONLEVADE LTDA (8277)		2.1.03.01.99	0,00C	0,00C
AUTO ACESSORIOS PAULOMARC LTDA (3202)		2.1.03.01.99	0,00	0,00
BH CABINES LTDA (8393)		2.1.03.01.99	0,00C	712,66C
GERALDO AGOSTINHO BELTRAMI ME (3215)		2.1.03.01.99	0,00	0,00
LOANDA AUTO PECAS LTDA (3200)		2.1.03.01.99	0,00	0,00
MAC FREIOS PECAS E SERVICOS (3201)		2.1.03.01.99	0,00	0,00
POSTO LONGANA LTDA (6519)		2.1.03.01.99	0,00C	813,80C
RG PNEUS LTDA (3199)		2.1.03.01.99	0,00	0,00
ULETE MOTA E CIA LTDA (3387)		2.1.03.01.99	3.497,57C	0,00
=Pessoa Física e Pessoa Jurídica			*****3.497,57C	*****1.526,46C
=Fornecedores			*****3.497,57C	*****1.526,46C
Tributos e Contribuições (790)				
Tributos e Contribuições (795)				
INSS a pagar (820)		2.1.05.01.05	0,00C	804,08C
FGTS a Recolher (825)		2.1.05.01.06	0,00C	909,40C
DAS a pagar Simples (837)		2.1.05.01.10	199,99C	68,37C
=Tributos e Contribuições			*****199,99C	*****1.781,85C
=Tributos e Contribuições			*****199,99C	*****1.781,85C
Obrigações com Pessoal (930)				
Salários (935)				
Salários a Pagar (940)		2.1.06.01.01	0,00C	4.322,48C
=Salários			*****0,00C	*****4.322,48C
Honorários (980)				
Honorarios Contabéis a pagar (986)		2.1.06.04.02	500,00C	520,26C
=Honorários			*****500,00C	*****520,26C
Décimo Terceiro Salário (1005)				
Décimo Terceiro Salário a Pagar (1010)		2.1.06.06.01	0,00C	0,00C
=Décimo Terceiro Salário			*****0,00C	*****0,00C

TALES AUGUSTO DIAS E SANTIAGO
 SOCIO ADMINISTRADOR
 CPF: 037.680.516-17
 RG: M-8.153.948 Data Expedição:09/12/2009

NEUSA MARIA DUARTE
 Contador
 CPF:355.052.816-72 CRC: 35104/O
 RG: 1396061 Expedição:29/09/2009

12



CONSTRUTORA DUARTE E SANTIAGO LTDA - EPP

CNPJ: 19840985000191

NIRE: 31210080634 Data: 10/03/2014

CONTABILIDADE DUARTE E SANTIAGO LTDA

Balanco Patrimonial encerrado em 31/12/2019

Diário: 6

Folha: 2

Descrição	Nota	Classificação	Exercicio Anterior	Exercicio Atual
=Obrigações com Pessoal			*****500,00C	*****4.842,74C
=T o t a l - Circulante			*****4.197,56C	*****8.151,05C
Patrimônio líquido (1170)				
Reservas (1195)				
Reservas de Capital/Reservas Patrimoniais (1200)				
Capital Social (1211)		2.3.02.01.03	600.000,00C	600.000,00C
=Reservas de Capital/Reservas Patrimoniais			****600.000,00C	****600.000,00C
=Reservas			****600.000,00C	****600.000,00C
Prejuízos/Déficits Acumulados ou Resultado (1325)				
Prejuízos/Déficits Acumulados (1330)				
Lucros/Superávits Apurados (1335)		2.3.03.01.01	106.520,01C	106.520,01C
Prejuízos/Déficits Apurados (1340)		2.3.03.01.02	36.539,01D	80.849,68D
=Prejuízos/Déficits Acumulados			****69.981,00C	****25.670,33C
=Prejuízos/Déficits Acumulados ou Resultado			****69.981,00C	****25.670,33C
=T o t a l - Patrimônio líquido			****669.981,00C	****625.670,33C
=T o t a l - Passivo			****674.178,56C	****633.821,38C
.....(XXXXX).....				

TALES AUGUSTO DIAS E SANTIAGO
SOCIO ADMINISTRADOR
CPF: 037.680.516-17
RG: M-8.153.948 Data Expedição:09/12/2009

NEUSA MARIA DUARTE
Contador
CPF:355.052.816-72 CRC: 35104/O
RG: 1396061 Expedição:29/09/2009



Junta Comercial do Estado de Minas Gerais
Este Livro foi protocolado sob o nº 20/254.358-7 no dia 08/05/2020. Os dados de autenticação estão contidos no Termo de Autenticação que deverá ser validado conforme informações constantes do mesmo.



CONSTRUTORA DUARTE E SANTIAGO LTDA
CNPJ : 19840985000191 Nire: 31210080634 Data: 10/03/2014
Balanco Patrimonial em 31/12/2019

CONTABILIDADE DUARTE LTDA
Diário: 6 Folha: 26

IMPORTA O PRESENTE BALANÇO PATRIMONIAL SOMANDO NO ATIVO E NO PASSIVO 633.821,38 (SEISCENTOS E TRINTA E TRÊS MIL, OITOCENTOS E VINTE E UM REAIS E TRINTA E OITO CENTAVOS) DE ACORDO COM A DOCUMENTAÇÃO QUE NOS FOI APRESENTADA.

João Monlevade, 31 de dezembro de 2019

TALES AUGUSTO DIAS E SANTIAGO
Administrador
CPF: 037.680.516-17
RG: M-8.153.948 Orgão: PC MG
Expedição: 09/12/2009

NEUSA MARIA DUARTE
CONTADOR
CPF: 355.052.816-72 CRC: 35104/O
RG: 1396061 Orgão: PC/MG
Expedição: 29/09/2009



Junta Comercial do Estado de Minas Gerais
Este Livro foi protocolado sob o nº 20/254.358-7 no dia 08/05/2020. Os dados de autenticação estão contidos no Termo de Autenticação que deverá ser validado conforme informações constantes do mesmo.



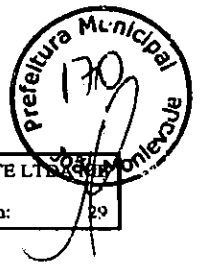

Endividamento Total

Passivo Circulante + Passivo não Circulante (Obrigações a LP)	8.151,05	
<hr/>		= 0,01
Ativo	633.821,38	

Quanto menor, melhor. O capital de terceiros representa 1% do ativo total.

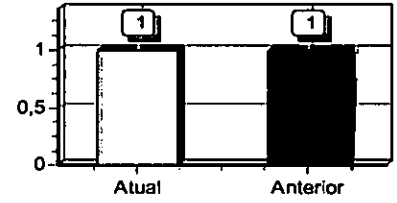

Grau de Endividamento

Passivo Circulante + Passivo não Circulante (Obrigações a LP)	8.151,05	
<hr/>		= 0,01
Patrimônio Líquido	625.670,33	

Quanto menor, melhor. O capital de terceiros equivale a 1% do capital próprio.

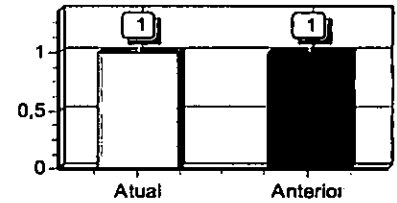

Solvência Geral

Ativo	633.821,38	
<hr/>		= 77,76
Passivo Circulante + Passivo não Circulante (Obrigações a LP)	8.151,05	

Quanto maior, melhor. O investimento total equivale a 7776 % do capital de terceiros.

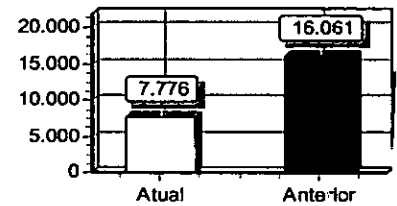

Participação de Terceiros

Passivo Circulante + Passivo não Circulante (Obrigações a LP)	8.151,05	
<hr/>		= 0,01
Ativo	633.821,38	

Quanto menor, melhor. O capital de terceiros representa 1 % do investimento total.

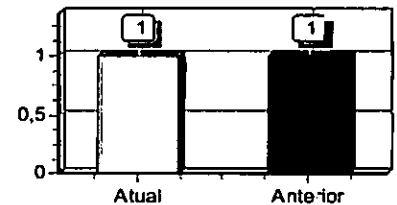

Liquidez Geral

Ativo Circulante + Ativo Realizável a LP	583.821,38	
<hr/>		= 71,63
Passivo Circulante + Passivo Não-Circulante (Obrigações a LP)	8.151,05	

Quanto maior, melhor. A empresa possui R\$71,63 de ativo Circulante e ativo realizável a longo prazo para cada R\$1,00 de dívida total.

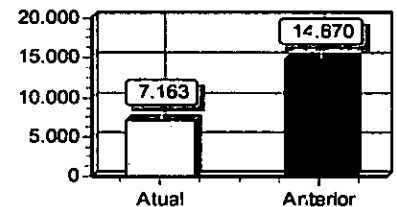

2
1

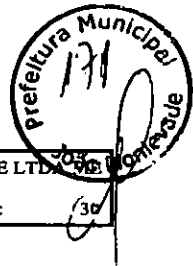

Liquidez Corrente

Ativo Circulante	583.821,38	
Passivo Circulante	8.151,05	= 71,63

Quanto maior, melhor. A empresa possui R\$71,63 de ativo circulante para cada R\$1,00 de dívida de curto prazo.

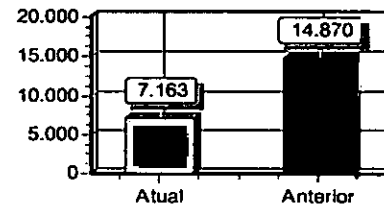

Liquidez Seca

Ativo Circulante - Estoques	583.821,38	
Passivo Circulante	8.151,05	= 71,63

Quanto maior, melhor. A empresa possui R\$71,63 de ativo circulante para cada R\$1,00 de dívida de curto prazo, sem comprometer os estoques.

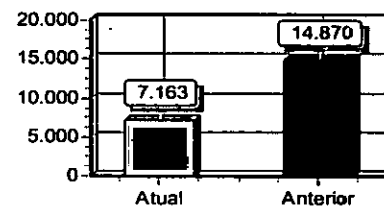

Sob as penas da lei, declaramos que as informações aqui contidas são verdadeiras e nos responsabilizamos por todas elas de acordo com a documentação que nos foi apresentada.

João Monlevade, 31 de dezembro de 2019.

TALES AUGUSTO DIAS E SANTIAGO
SOCIO ADMINISTRADOR
CPF: 037.680.516-17
RG: M-8.153.948 Data Expedição:09/12/2009

NEUSA MARIA DUARTE
Contador
CPF:355.052.816-72 CRC: 35104/O
RG: 1396061 Expedição:29/09/2009



Junta Comercial do Estado de Minas Gerais

Este Livro foi protocolado sob o nº 20/254.358-7 no dia 08/05/2020. Os dados de autenticação estão contidos no Termo de Autenticação que deverá ser validado conforme informações constantes do mesmo.

Termo de Encerramento

Dados da empresa					
Nome Empresarial:					
CONSTRUTORA DUARTE E SANTIAGO LTDA - EPP					
NIRE:	3121008063-4	CNPJ:	19.840.985/0001-91	NIRE Anterior:	
Nome Anterior:					
CONSTRUTORA ROSS E SANTIAGO LTDA - EPP					
Município:	JOAO MONLEVADE			UF:	MINAS GERAIS
Inscrição		Inscrição Municipal:			

Dados do Livro			
Finalidade:	DIARIO		
Número de	6	Data assinatura:	07/05/2020
Quantidade de páginas:	31		

Período de escrituração			
Início:	07/01/2019	Fim:	31/12/2019
Período de retificação:			
Início:		Fim:	

Assinante(s)			
CPF	Nome	Função	CRC
355.052.816-72	NEUSA MARIA DUARTE	Contador	MG 35104/O
037.680.516-17	TALES AUGUSTO DIAS E SANTIAGO	Administrador	

