

NUMEAR - Construção/demolição
Esc. 1:75

Área = 100,50m²
Pé direito = 2,80m
Esp. Paredes = 10 cm

SIMBOLOGIA
 ——— Existente
 ▨ A construir
 - - - A demolir

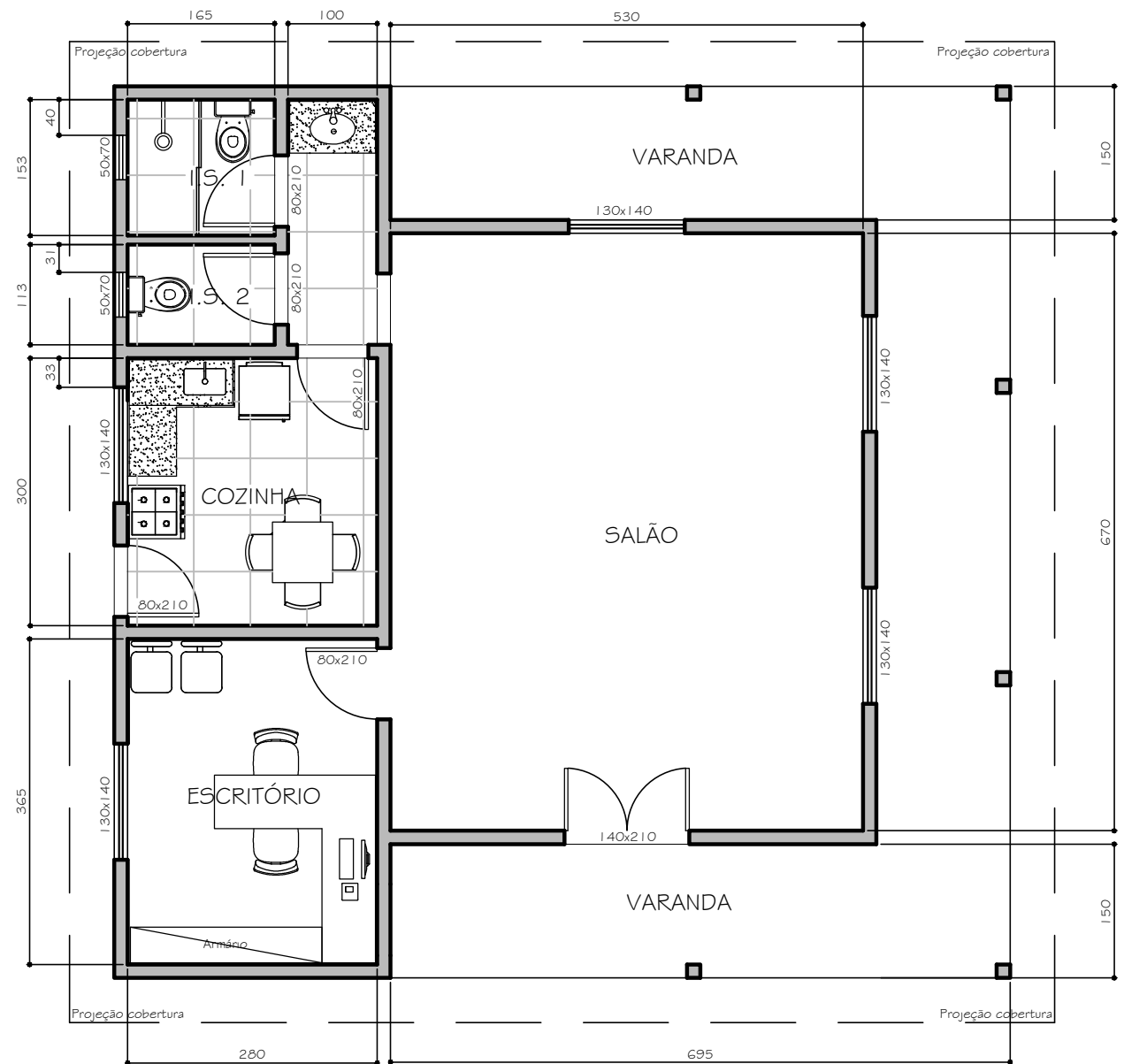

NUMEAR - Layout proposto
Esc. 1:75

OBSERVAÇÕES:

- Todos os marcos deverão ser trocados;
- Tratamento de trincas na construção faz-se necessário;
- Janelas dos banheiros deverão ter madeiras envernizadas e uma delas, vidros trocados.
- Terminar vedação das paredes até o telhado.

Prefeitura Municipal de João Monlevade
Secretaria Municipal de Obras
Casa Lumear

Prefeito: Dr. Laércio	
TÍTULO: PROJETO ARQUITETÔNICO DE REFORMA	USO: Apoio para funcionários ZONA: ZUD
ENDEREÇO: Parque do Areão, João Monlevade/MG	ÁREA TERRENO: 360,0 m ² ÁREA CONSTRUÍDA: 100,50 m ²
PROPR: Prefeitura Municipal de João Monlevade	TAXA OCUPAÇÃO: COEFICIENTE APROVEITAMENTO:
R.T. Ingrid Stephanie de Moraes - CAU 138342-6	DESENHO: Ricardo Perdigão DATA: Maio/2021 FOLHA: 01/05