

DET. 03 - PÓRTECO E GUARITA - PLANTA
ESCALA 1:50

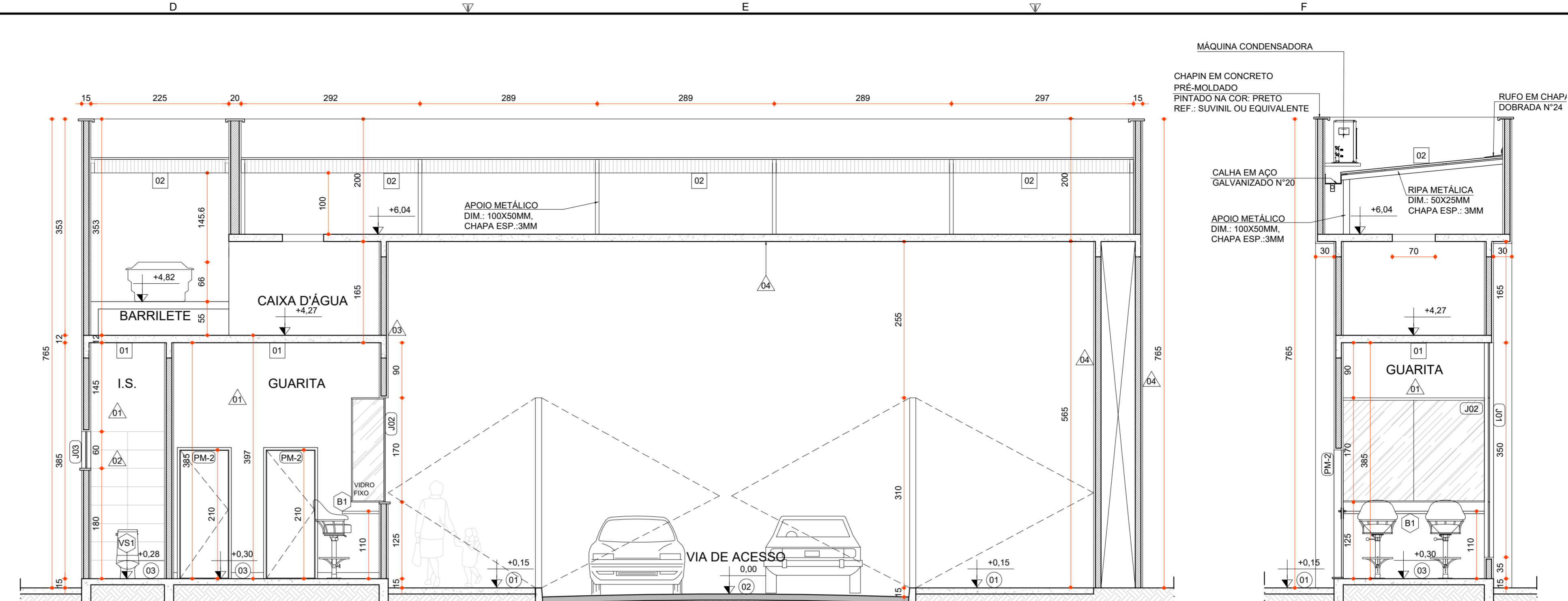

DET. 03 - PÓRTECO E GUARITA - CORTE AA
ESCALA 1:50

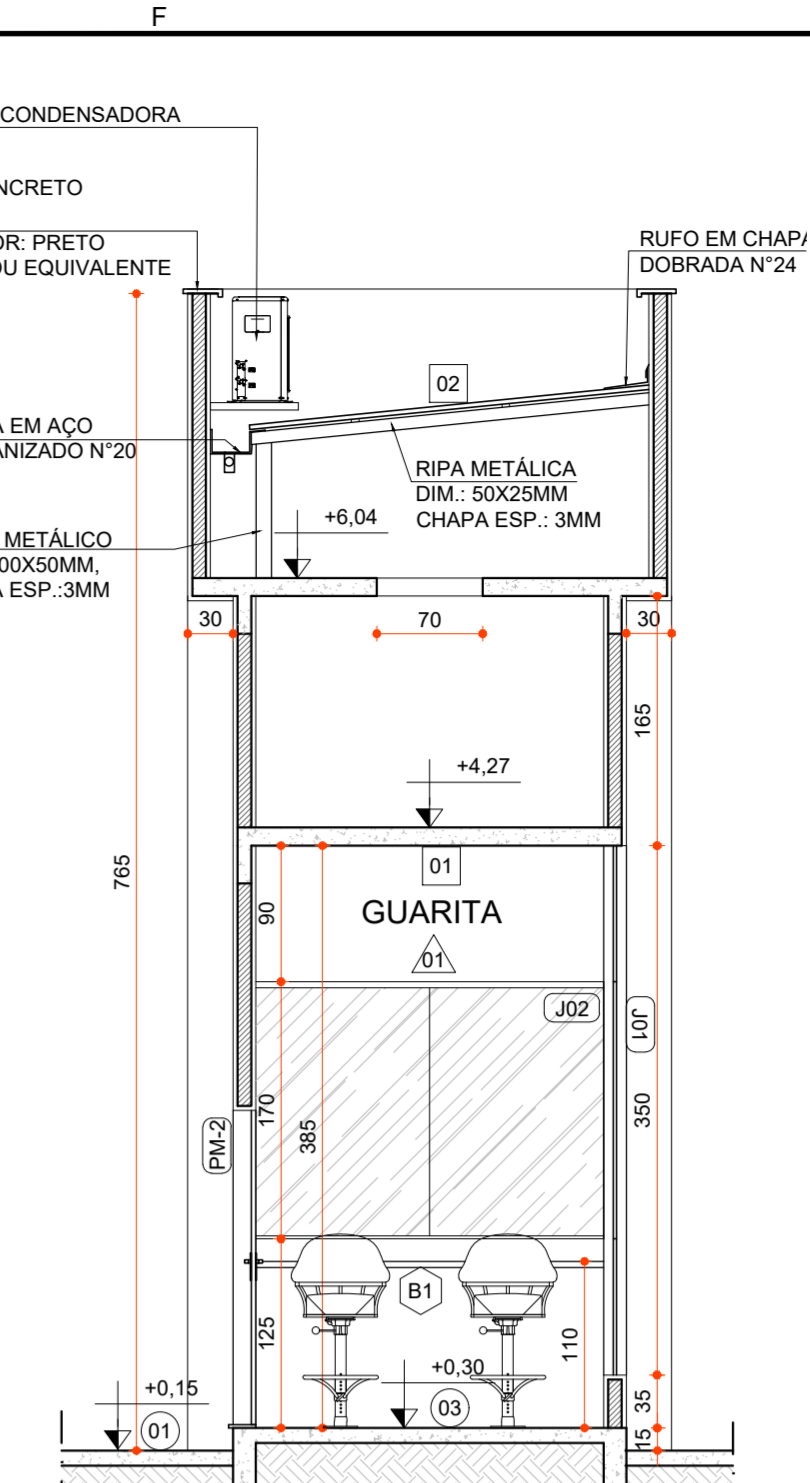

DET. 03 - PÓRTECO E GUARITA - CORTE BB
ESCALA 1:50

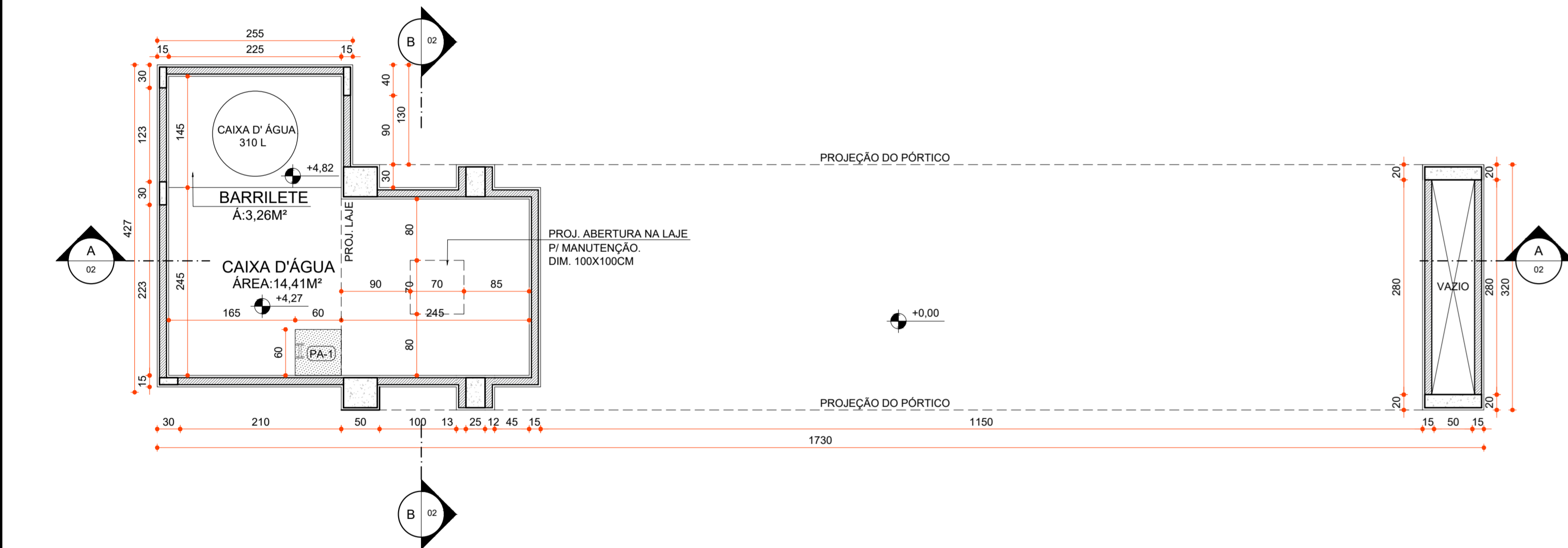

DET. 03 - PÓRTECO E GUARITA - PLANTA CAIXA D'ÁGUA
ESCALA 1:50

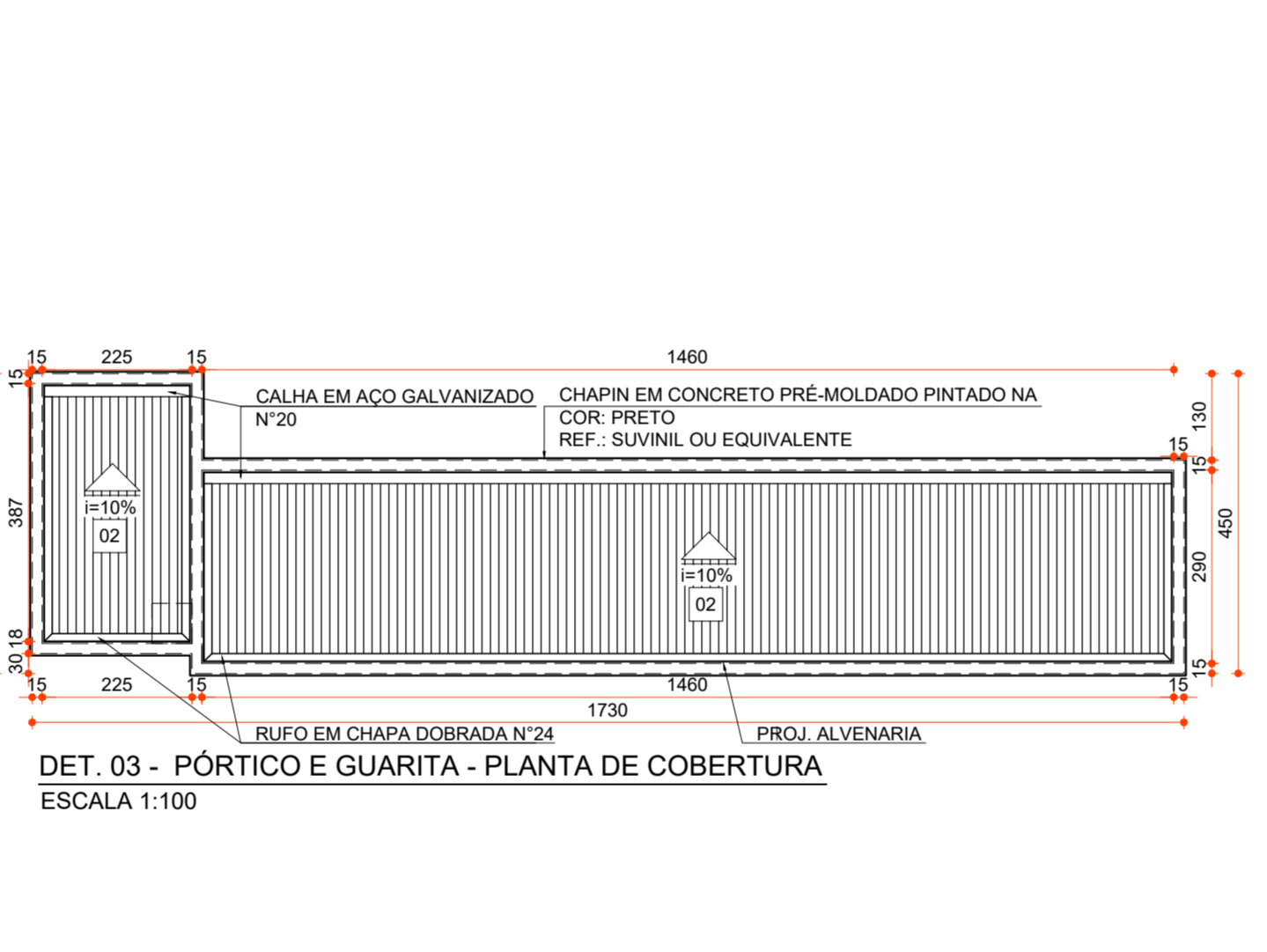

DET. 03 - PÓRTECO E GUARITA - PLANTA DE COBERTURA
ESCALA 1:100

ESPECIFICAÇÕES
VER ESPECIFICAÇÕES COMPLETAS NO MEMORIAL DESCRITIVO

PISO

(01) PISO EM CONCRETO NÍVEL ZERO, COM ACABAMENTO CAMURÇADO, NIV. A LASER, COM JUNTA MÁXIMA DE 2X2M. ACESLA CUBA RELEVA O CORTE DE JUNTAS COM BARRA CUPREIA.

(02) PISO EXISTENTE

(03) PISO EM CERÂMICA EM PLACAS ESMALTADAS DE 45X45CM, COR: BRANCO. REF: ELIANE OU EQUIVALENTE

PAREDE

(01) PAREDE EM MASSADA COM MASSA CORRIDA E PINTADA COM TINTA ACRILICA COR BRANCO NEVE. REF: SUVINIL OU EQUIVALENTE

(02) REVESTIMENTO CERÂMICO, ACABAMENTO ESMALTADO, COR BRANCO, DIM. 30X60CM. REF: ELIANE OU EQUIVALENTE

(03) PAREDE EM MASSADA COM MASSA ACRILICA E PINTADA COM TINTA ACRILICA COR CINZA. REF: SUVINIL OU EQUIVALENTE

(04) PAREDE REVESTIDA EM PLACAS MACIÇAS DE AÇO CORTEN.

TETO

(01) LAJE EM MASSADA COM MASSA ACRILICA E PINTURA EM TINTA ACRILICA PREMIUM FOSCO, COR BRANCO NEVE. REF: SUVINIL OU EQUIVALENTE

(02) TELHA METÁLICA GALVANIZADA TRAPEZOIDAL. REF: BRASILT ou EQUIVALENTE

RODAPE

(01) RODAPÊ EM CERÂMICA, ACABAMENTO ESMALTADO, COR BRANCO, H=10CM. REF: LUBRIMARCO, BRANCO OU EQUIVALENTE

PEÇAS DE GRANITO

(S0) SOLEIRA EM GRANITO POLIDO NAS FACES EXPOSTAS, ESP: 2CM. GRANITO BRANCO SIENA, ESP: 2CM

(B1) BANCADA EM GRANITO POLIDO NAS FACES EXPOSTAS. H=85CM. C/ TESTEIRA E C/ RODABANCA H=10CM. GRANITO BRANCO SIENA, ESP: 2CM

(PE) PEITONIL EM GRANITO POLIDO NAS FACES EXPOSTAS. GRANITO BRANCO SIENA, ESP: 2CM

PORTAS

CÓDIGO	ESPECIFICAÇÃO	DIMENSÕES (cm)			QUANTIDADE
		LARG.	ALT.	PEIT.	
(01)	PORTA DE ABRIR TIPO PRANCHETA EM MADEIRA, A SER EMMASSADA E PINTADA COM TINTA ESMALTE, ACABAMENTO FOSCO, NA COR: BRANCO. REF: SUVINIL OU EQUIVALENTE	70	210	-	04
(PM-1)	MARCO E ALZAR EM MADEIRA MACIÇA A SER EMMASSADA E PINTADA COM TINTA ESMALTE SINTÉTICO, ACABAMENTO FOSCO, COR: BRANCO. MAGNETA E FECHADURA DEGRÊM N23H TIPO ALAVANCA, ACABAMENTO CROMADO, MAG. SMART S5. REF: PANAZ OU EQUIVALENTE	70	210	-	04
(PM-2)	PORTA DE ABRIR TIPO PRANCHETA EM MADEIRA, A SER EMMASSADA E PINTADA COM TINTA ESMALTE, ACABAMENTO FOSCO, NA COR: BRANCO. MARCO E ALZAR EM MADEIRA MACIÇA A SER EMMASSADA E PINTADA COM TINTA ESMALTE SINTÉTICO, ACABAMENTO FOSCO, COR: BRANCO. MAGNETA E FECHADURA DEGRÊM N23H TIPO ALAVANCA, ACABAMENTO CROMADO, MAG. SMART S5. REF: PANAZ OU EQUIVALENTE	80	210	-	05
(PA-1)	PORTA DO ALÇAPÃO DA CAIXA D'ÁGUA EM AÇO GALVANIZADO PINTADO COM TINTA ESMALTE FOSCO COR: CINZA. REF: SUVINIL OU EQUIVALENTE. FIXADOR ALÇA 12CM COM ENCAIXE DE CADEADO	64	64	-	04

JANELAS

CÓDIGO	ESPECIFICAÇÃO	DIMENSÕES (cm)			QUANTIDADE
		LARG.	ALT.	PEIT.	
(J01)	JANELA MAXILUMAR COM TRECHO INFERIOR E SUPERIOR FIXOS E MEIO MÓVEL EM VIDRO TEMPERADO FUMÊ. REF: BLINDEX OU EQUIVALENTE	100	350	35	01
(J02)	JANELA TRECOS LATERAIS FIXOS E FRONTAL DE CORRER EM VIDRO TEMPERADO FUMÊ. REF: BLINDEX OU EQUIVALENTE	348	170	125	01
(J03)	JANELA MAXILUMAR COM TRECHO INFERIOR FIXO E SUPERIOR MÓVEL EM VIDRO TEMPERADO FUMÊ. REF: BLINDEX OU EQUIVALENTE	80	60	180	05
(J04)	JANELA TRECOS LATERAIS FIXOS E FRONTAL DE CORRER EM VIDRO TEMPERADO FUMÊ. REF: BLINDEX OU EQUIVALENTE	230	130	125	03

ILUMINAÇÃO

CÓDIGO	ESPECIFICAÇÃO	QUANTIDADE
(L01)	LUMINÁRIA DE SOBREPOR COM 2 LÂMPADAS TUBULARES LED DE 10W, COM CORPO EM CHAPIM, AÇO PINTADA NA COR BRANCA MICROTEXTURIZADA. REF: CA02-0216 LUMICENTER OU EQUIVALENTE	10 UNID.

LOUÇAS E PEÇAS VINCULADAS

(V0) BACIA PARA CAIXA ACOPLADA E ASSENTO, COR BRANCO. COD: 2001 CITY LINHA RIVERA. REF: CELITE OU EQUIVALENTE

(C1) CUBA DE SEMI ENCAIXE, QUADRADA, COM DIMENSÕES DE 41X41 CM COR BRANCA. COD: 1705 DE MASC. REF: CELITE OU EQUIVALENTE

(C2) CUBA DE COZINHA INOX AISI 304 COM ACABAMENTO ACETINADO, COM DIMENSÕES DE 47X34X17CM. COD: 1805051 REF: TRANSFORMA OU EQUIVALENTE

(SF) SIFÃO SANFONADO UNIVERSAL, COM COPO EXTENSIVEL PLÁSTICO BRANCO.

TORNEIRAS E REGISTROS

(TR) TORNEIRA DE FECHAMENTO AUTOMÁTICO PARA LAVATÓRIO, EM METAL, COM VAZÃO REDUZIDA. COD: 1805 LINHA ACQUAPES. REF: FABRIMAR OU EQUIVALENTE

(TR2) TORNEIRA PARA COZINHA DE MESA, COM JATO CONCENTRADO, ACABAMENTO CROMADO E BICA ALTA. COD: 1158 LINHA DIVO. REF: FABRIMAR OU EQUIVALENTE

(RG1) REGISTRO DE GAVETA EM LATÃO FORJADO, 1.1/4" E 1.1/2", COM ACABAMENTO EM METAL. LINHA ACQUAPES. REF: FABRIMAR OU EQUIVALENTE

(RG2) REGISTRO DE GAVETA DE PRESSÃO PARA CHUVEIRO, EM LATÃO BÍTOLA 1, COM ACABAMENTO EM METAL. LINHA ACQUAPES. REF: FABRIMAR OU EQUIVALENTE

ACESSÓRIOS

(SA) SABONETEIRA EM PLÁSTICO ABS DE SPRAY, NA COR BRANCA, COM CAPACIDADE PARA 900 ML. LINHA START. COD: S11. REF: JEN OU EQUIVALENTE

(TO) TOALHEIRA DE PAPEL INTERFOLADO EM PLÁSTICO ABS, COR BRANCO/CINZA. LINHA START. COD: S13. REF: JEN OU EQUIVALENTE

(PA) PORTA PAPEL HIGIÊNICO ROLÃO EM PLÁSTICO ABS, SUPORTE PARA ROLÃO DE 300 A 400MM. LINHA START. COD: S13. REF: JEN OU EQUIVALENTE

(ES) ESPELHO EM CRISTAL NACIONAL 4MM, COM DIMENSÕES DE 60X90CM E MOLDURA EM ALUMÍNIO. REF: BELGOSERVA OU EQUIVALENTE

DIVERSOS

(RL) GRELHA QUADRADA COM CAIXILHO EM AÇO INOX (15X15CM) ACABAMENTO POLIDO COM FECHO. REF: MOLENOIR OU EQUIVALENTE

(BD) BEBEDOURO EMPRESARIAL PURIFICADOR DE ÁGUA GELADA, COR BRANCO. REF: SFT STAR EVERET OU EQUIVALENTE

CERCAMENTOS

(BL1) ALAMBRADO ESTRUTURADO POR MOURÃO DE CONCR, COM TEIA DE ARAME GALV., FIO 14 BWG E MALHA 5X5CM. REF: BELGOSERVA OU EQUIVALENTE

(BL2) GRADIL NYLFOR, COM PÓSTES DE AÇO, PINTURA ELETROSTÁTICA COR VERDE RAL 9010, E MALHA 5X20CM. REF: BELGOSERVA OU EQUIVALENTE

PORTÕES DE GRADIL

CÓDIGO	ESPECIFICAÇÃO	DIMENSÕES (cm)			QUANTIDADE
		LARG.	ALT.	PEIT.	
(PT1)	GRADIL COM PORTÃO DE ABRIR EM METALON PINTADO COM TINTA ELETROSTÁTICA ACABAMENTO FOSCO, COR: VERDE. REF: SUVINIL OU EQUIVALENTE. TÉCNICA DE SOBREPOR ELÉTRICA PARA PORTÃO. REF: HOL OU EQUIVALENTE	290	275	-	01
(PT2)	GRADIL COM PORTÃO EM DUAS FOLHAS DE ABRIR EM METALON PINTADO COM TINTA ELETROSTÁTICA ACABAMENTO FOSCO, COR: VERDE. REF: SUVINIL OU EQUIVALENTE. TÉCNICA DE SOBREPOR ELÉTRICA PARA PORTÃO. REF: HOL OU EQUIVALENTE	620	286	-	01
(PT3)	GRADIL COM PORTÃO DE ABRIR EM METALON PINTADO COM TINTA ELETROSTÁTICA ACABAMENTO FOSCO, COR: VERDE. REF: SUVINIL OU EQUIVALENTE. TÉCNICA DE SOBREPOR ELÉTRICA PARA PORTÃO. REF: HOL OU EQUIVALENTE	240	275	-	01
(PT4)	PORTÃO DE ABRIR EM AÇO GALVANIZADO, PINTADO COM TINTA ELETROSTÁTICA ACABAMENTO FOSCO, COR: VERDE. REF: SUVINIL OU EQUIVALENTE. FECHO DE ALUMÍNIO COM PONTA CADEADO	120	210	-	03
(PT5)	PORTÃO EM DUAS FOLHAS DE ABRIR EM AÇO GALVANIZADO, PINTADO COM TINTA ELETROSTÁTICA ACABAMENTO FOSCO, COR: VERDE. COM TEIA DE ARAME GALV. E MALHA 5X5CM. FECHO DE ALUMÍNIO COM PONTA CADEADO	600	210	-	03
(PT6)	PORTÃO EM DUAS FOLHAS DE ABRIR EM AÇO GALVANIZADO, PINTADO COM TINTA ELETROSTÁTICA ACABAMENTO FOSCO, COR: VERDE. COM TEIA DE ARAME GALV. E MALHA 5X5CM. FECHO DE ALUMÍNIO COM PONTA CADEADO	410	210	-	02

NOTAS

OBSERVAÇÕES GERAIS:

- 1- CONFERIR MEDIDAS NO LOCAL
- 2- NÃO UTILIZAR ESCALA SOBRE PARELLE
- 3- EM CASO DE CONFLITO DE COTAS, PREFEREVE A DO DESENHO DE MAIOR ESCALA
- 4- EM CASO DE DÚVIDAS, CONSULTE SEMPRE O RESPONSÁVEL TÉCNICO
- 5- REPRODUÇÃO TOTAL OU PARCIAL, DESTES DESENHOS ÉSTA PROIBIDA, DIREITOS AUTORAIS RESERVADOS DE ACORDO COM A LEI FEDERAL 5.910 DE 19 FEVEREIRO DE 1998

REVISÃO	DESCRIÇÃO	TIPO	ELABORADO	VERIFICADO	DATA
00	EMISSÃO INICIAL	EXE	RLN	MGC	09/2022
01	EMISSÃO INICIAL	EXE	PSC	MGC	10/2022
02	EMISSÃO INICIAL	EXE	PSC	MGC	11/2022

TIPOS DE EMISSÃO:

ATP - ANTE-PROJETO
BSC - BÁSICO
EXE - EXECUTIVO

APV - APROVADO
PCT - P/ CONSTRUÇÃO
ASB - AS BUILT

CNC - CANCELADO

ELABORAÇÃO:

CONSORCIO PITÁGORAS
Rua Desembargador Jorge Faria, nº 134, Bairro Belvedere, Belo Horizonte, CEP: 30.320-070. TEL: (31) 3367-4028 / (31) 3367-7079 / (31) 3509-2000

REALIZAÇÃO:

PREFEITURA MUNICIPAL DE JOÃO MONLEVADE
RUA GERALDO DE MIRANDA 237, CARNEIRINHOS - JOÃO MONLEVADE - MINAS GERAIS. CEP: 35920-027. TEL: (31) 3509-2000

PROJETO DE CERCAMENTO DO PARQUE AREÃO
PARQUE AREÃO, BARRIO CARNEIRINHOS, CEP 35920-970, JOÃO MONLEVADE MG

PROJETO DE URBANISMO

RESPONSÁVEL TÉCNICO: **Marcio Gonçalves Campos**
MARCIO GONCALVES CAMPOS
CAU - 4141377-5

CONTRATANTE DO PROJETO:

RESPONSÁVEL DA CONTRATANTE:

DATA: **NOVEMBRO/2022** ESCALA: **INDICADA** CÓDIGO: **PRJURB**

TÍTULO DOS DESENHOS: **DETALHES 03** ÁREA: **03/07** PRANCHAS:

DIREITOS AUTORAIS RESERVADOS. PROIBIDA REPRODUÇÃO, DIVULGAÇÃO OU ALTERAÇÃO SEM ORDEM EXPRESSA DO AUTOR.

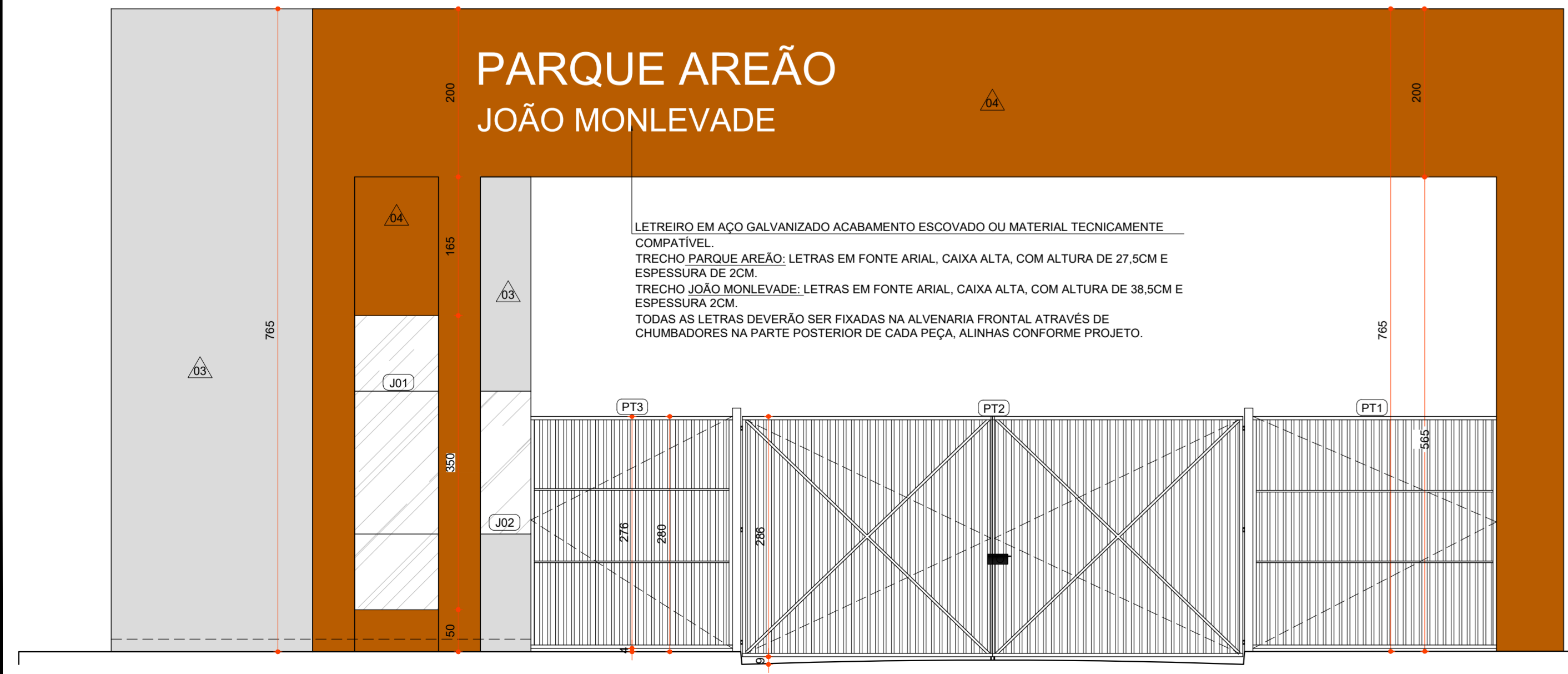

DET. 03 - PÓRTECO E GUARITA - ELEVÇÃO 01
ESCALA 1:50

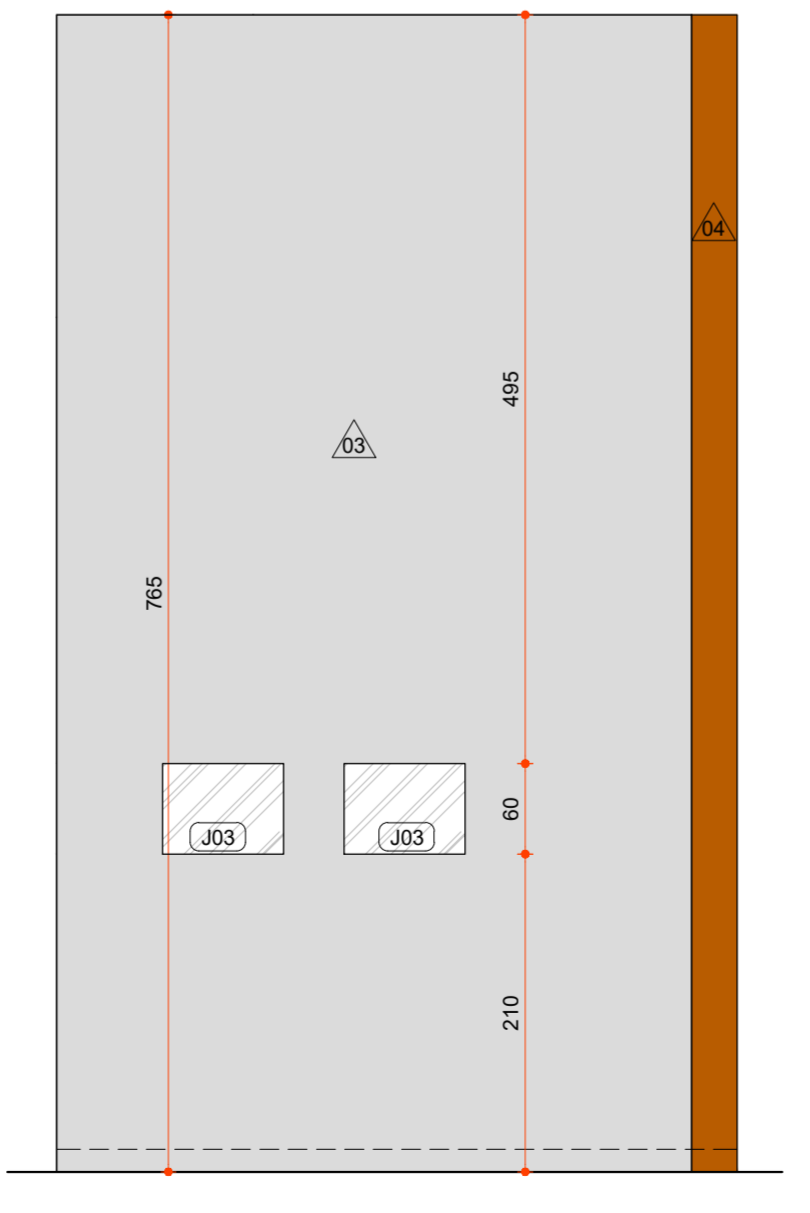

DET. 03 - PÓRTECO E GUARITA - ELEVÇÃO 02
ESCALA 1:50

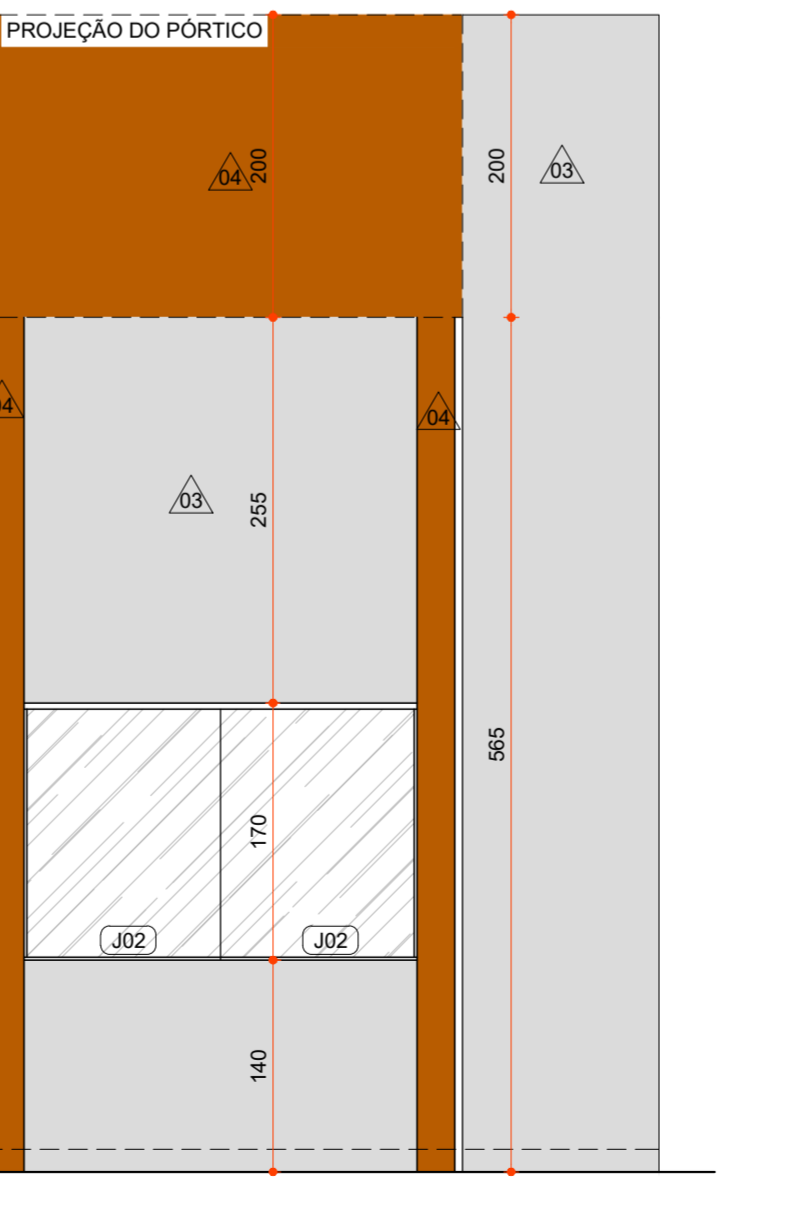

DET. 03 - PÓRTECO E GUARITA - ELEVÇÃO 03
ESCALA 1:50

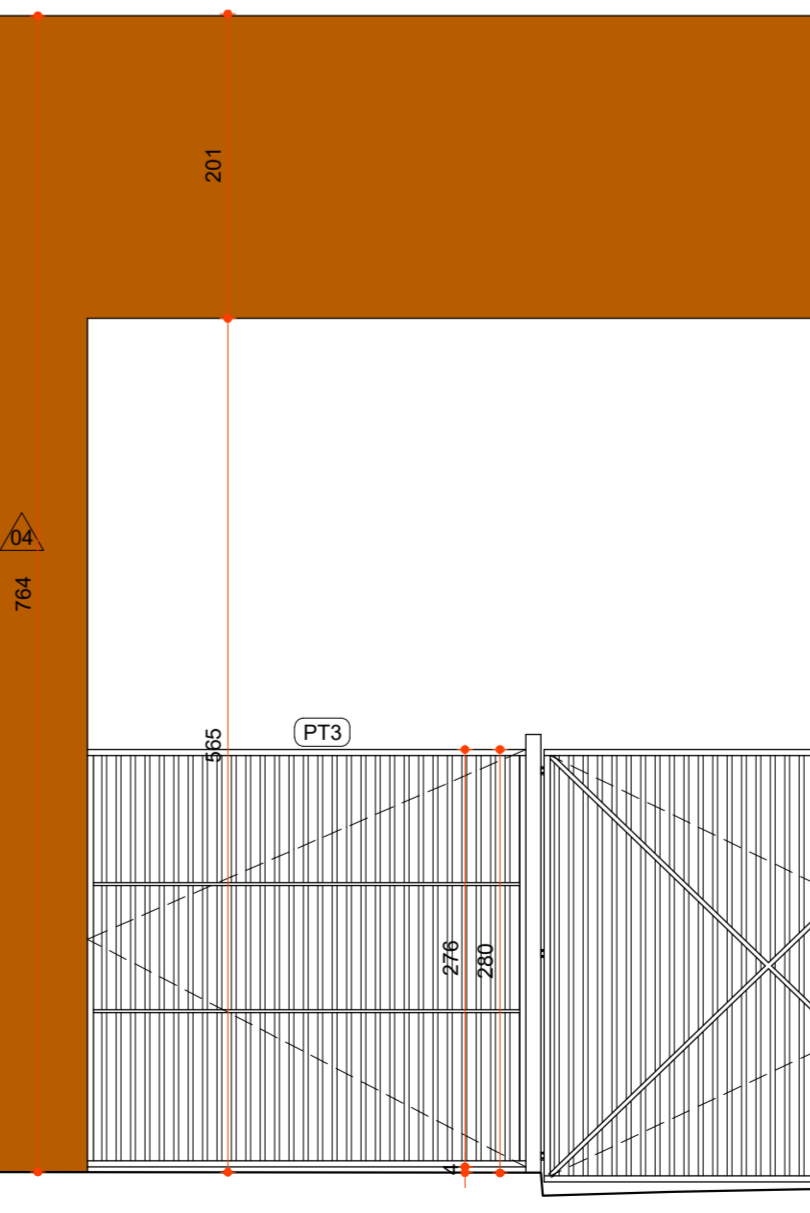

DET. 03 - PÓRTECO E GUARITA - ELEVÇÃO 04
ESCALA 1:50