



PLANTA DE DETALHAMENTO

ESC.: 1/100



PLANTA DE DETALHAMENTO

ESC.: 1/100

ESPECIFICAÇÃO DE ESQUADRIAS						
COD.	LARGURA	ALTURA	ÁREA	PEITORIL	TIPO	NOMENCLATURA
P1	0,80 (m)	2,10 (m)	1,68m ²	-	ABRIR	PORTA PRANCHETA MADEIRA DE LEI PINTURA ESMALTE SINTÉTICO BRANCO
P2	0,90 (m)	2,10 (m)	1,89m ²	-	ABRIR	PORTA PRANCHETA MADEIRA DE LEI PINTURA ESMALTE SINTÉTICO BRANCO
P3	1,00 (m)	2,10 (m)	2,10m ²	-	ABRIR	PORTA PRANCHETA MADEIRA DE LEI PINTURA ESMALTE SINTÉTICO BRANCO
P4	1,20 (m)	2,10 (m)	2,52m ²	-	ABRIR	PORTA PRANCHETA MADEIRA DE LEI PINTURA ESMALTE SINTÉTICO BRANCO
P5	0,70 (m)	2,10 (m)	1,47m ²	-	ABRIR	PORTA ALUMÍNIO ANODIZADO COR NATURAL
P6	0,90 (m)	2,10 (m)	1,89m ²	-	CORRER	PORTA PRANCHETA MADEIRA DE LEI PINTURA ESMALTE SINTÉTICO BRANCO
P7	0,90 (m)	2,10 (m)	1,89m ²	-	CORRER	PORTA VIDRO TEMPERADO 10 MM NATURAL FOSCO
P8	0,70 (m)	2,10 (m)	1,47m ²	-	ABRIR	PORTA PRANCHETA MADEIRA DE LEI PINTURA ESMALTE SINTÉTICO BRANCO
VF	2,75 (m)	2,10 (m)	5,77m ²	-	FIXO	VIDRO FIXO TEMPERADO 10 MM NATURAL FOSCO
J1	1,00 (m)	0,80 (m)	0,80m ²	1,80(m)	PROJETANTE	JANELA ALUMÍNIO ANODIZADO VIDRO TEMPERADO 6 MM NATURAL FOSCO
J2	2,00 (m)	0,80 (m)	1,60m ²	1,80(m)	PROJETANTE	JANELA ALUMÍNIO ANODIZADO VIDRO TEMPERADO 8 MM NATURAL FOSCO
J3	1,50 (m)	1,20 (m)	1,80m ²	1,00(m)	CORRER	JANELA ALUMÍNIO ANODIZADO VIDRO TEMPERADO 8 MM NATURAL FOSCO
J4	1,80 (m)	1,50 (m)	2,70m ²	1,00(m)	CORRER	JANELA ALUMÍNIO ANODIZADO VIDRO TEMPERADO 10 MM NATURAL FOSCO
J5	2,40(m)	0,80 (m)	1,92m ²	1,80(m)	PROJETANTE	JANELA ALUMÍNIO ANODIZADO VIDRO TEMPERADO 8 MM NATURAL FOSCO
J6	1,00(m)	0,40 (m)	0,40m ²	1,80(m)	PROJETANTE	JANELA ALUMÍNIO ANODIZADO VIDRO TEMPERADO 6 MM NATURAL FOSCO
J7	1,00(m)	0,40 (m)	0,40m ²	2,30(m)	VENEZIANA	VENEZIANA DE ALUMÍNIO ANODIZADO

OBSERVAÇÃO: Todas as janelas deverão ser equipadas com tela metálica tipo mosquitoireiro.

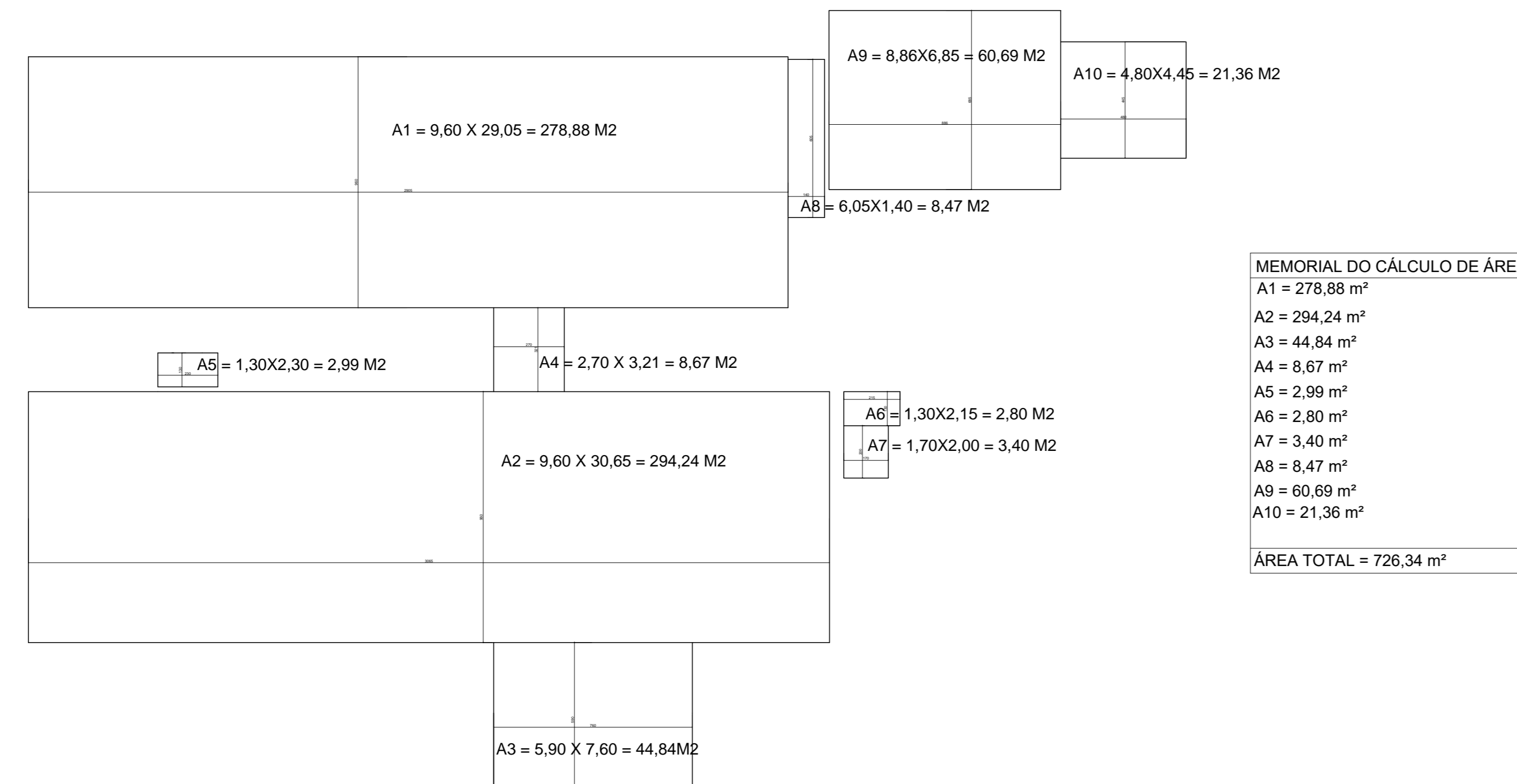

LEGENDA

LOUÇAS, METAIS E ACESSÓRIOS SANITÁRIOS

- 1- DISPENSADOR PARA PAPEL TOALHA EM PLÁSTICO ABS
- 2- DISPENSER SPRAY PARA SABONETE OU DEGERMANTE EM PLÁSTICO ABS
- 3- LAVATÓRIO PEQUENO SEM COLUNA, COR BRANCA
- 4- TORNEIRA DE MESA CROMADA AUTOMÁTICA
- 5- RALO COM FECHO HÍDRICO E TAMPA METÁLICA ESCAMOTEADA
- 6- CUBA DE EMBUTIR REDONDA PEQUENA, COR BRANCA
- 7- BACIA SANITÁRIA CONVENCIONAL, LINHA CONFORTO VOGUE PLUS SEM ABERTURA FRONTAL, h=44cm, COR BRANCO GELO, INCLUINDO VEDAÇÕES, CONEXÕES DE ENTRADA E DEMAIS ACESSÓRIOS CROMADOS, COM ASSENTO SANITÁRIO EM POLIÉSTER, COM ABERTURA FRONTAL, COR BRANCO GELO.
- 8- DISPENSADOR PARA PAPEL HIGIÊNICO ROLÃO EM PLÁSTICO ABS (ALTURA DE INSTALAÇÃO: 1m DO PISO)
- 9- ESPELHO 6mm ESPESSURA LAPIDADO RETO, FIXADOS COM BOTÕES CROMADOS, DIMENSÕES: ALTURA=90cm x LARGURA=LARGURA DA BANCADA
- 10- VÁLVULA DE DESCARGA EM METAL CROMADO (ALTURA DE INSTALAÇÃO: 1m DO PISO)
- 11- BARRA DE APOIO RETA EM AÇO INOXIDÁVEL TIPO AISI 304, DIÂMETRO DE 38mm, DIMENSÕES DE ACORDO COM A ABNT NBR 9050.
- 12- CHUVEIRO ELÉTRICO, MODELO MAXI DUCHA, LORENZETTI OU SIMILAR, TENSÃO 220V, POTÊNCIA 5.400W, FAB. EM TERMOPLÁSTICO RESISTENTE.
- 13- BARRA DE APOIO EM "L" EM AÇO INOXIDÁVEL TIPO AISI 304, DIÂMETRO DE 38mm, DIMENSÕES DE ACORDO COM A ABNT NBR 9050.
- 14- DUCHA MANUAL FUTURA COM DESVIADOR, COM MAGUEIRA LISA 2,20m, SUPORTE PARA DUCHA MANUAL.
- 15- BARRA DE POIO PARA LAVATÓRIO, EM AÇO INOXIDÁVEL TIPO AISI 304, DIÂMETRO DE 38mm, DIMENSÕES DE ACORDO COM A ABNT NBR 9050.
- 16- BACIA SANITÁRIA CAIXA ACOPLADA, COR BRANCO GELO, INCLUINDO VEDAÇÕES, CONEXÕES DE ENTRADA E DEMAIS ACESSÓRIOS CROMADOS, COM ASSENTO SANITÁRIO EM POLIÉSTER, SEM ABERTURA FRONTAL, COR BRANCO GELO.

LEGENDA

REVESTIMENTOS E ARGAMASSAS

- A- TETO PINTURA ACRÍLICA SEMI-BRILHO SOBRE MASSA ACRÍLICA, COR BRANCO NEVE
- B- PISO CERÂMICO ACETINADO RETIFICADO 30x30cm, ASSENTADO COM ARGAMASSA COLANTE, COM REJUNTE EPÓXI NA COR CINZA CLARO
- C- PAREDE C/ PLACAS CERÂMICAS 20x20cm, C/ REJUNTE EPÓXI COR BRANCA
- D- SOLEIRAS E PINGADEIRAS EM GRANITO CINZA POLIDO E IMPERMEABILIZADO ESPESSURA 2cm
- E- PAREDE PINTURA ACRÍLICA SEMI-BRILHO SOBRE MASSA ACRÍLICA, COR BRANCO GELO

OBSERVAÇÃO

FORNECIMENTO PÚBLICO

- 1- ENERGIA - CEMIG
- 2- ÁGUA / ESGOTO - DAE
- 3- DRENAGEM PÚBLICA

FORROS

- FORRO DE GESSO FIXO MONOLÍTICO, COM PLACA PRÉ-MOLDADA, ENCAIXE MACHO-FÊMEA, e = 30 MM, INSTALADO A 225 CM DO PISO ACABADO
- POLICARBONATO APARENTE LISO COR BRONZE (h= 330 CM)

PREFEITURA MUNICIPAL DE JOÃO MONLEVADE SECRETARIA MUNICIPAL DE OBRAS			
PREFEITA:	SIMONE CARVALHO	REVISÃO:	REV.02 - AP.165/19 DE 25-02-2019
SECRETÁRIO:	DAMIÃO JOSÉ TEODORO DE CASTRO	USO:	AMBULATORIAL
TÍTULO:	UBS - UNIDADE BÁSICA DE SAÚDE	ZONA:	ZUD1
ENDEREÇO:	RUA MARQUÊS DE VALENÇA ESQUINA COM MARQUÊS DE MARICÁ, BAIRRO NOVO CRUZEIRO, Nº SIN, CEP. 35931-122, LOTES: 17, 18, 19 E 20, QUADRA: 04, JOÃO MONLEVADE.	ÁREA TERRENO:	1474,0m ²
PROPR:	PREFEITURA MUN. DE JOÃO MONLEVADE	ÁREA CONSTRUÍDA:	726,34m ²
RT:	NATALIA COTTA MIORINI CREA - 158.302/D	TAXA DE OCUPAÇÃO:	49%
		COEFICIENTE DE APROVEITAMENTO:	0,44
		DESENHO:	NATALIA MIORINI
		DATA:	ABRIL/2019
		FOLHA:	06/06