

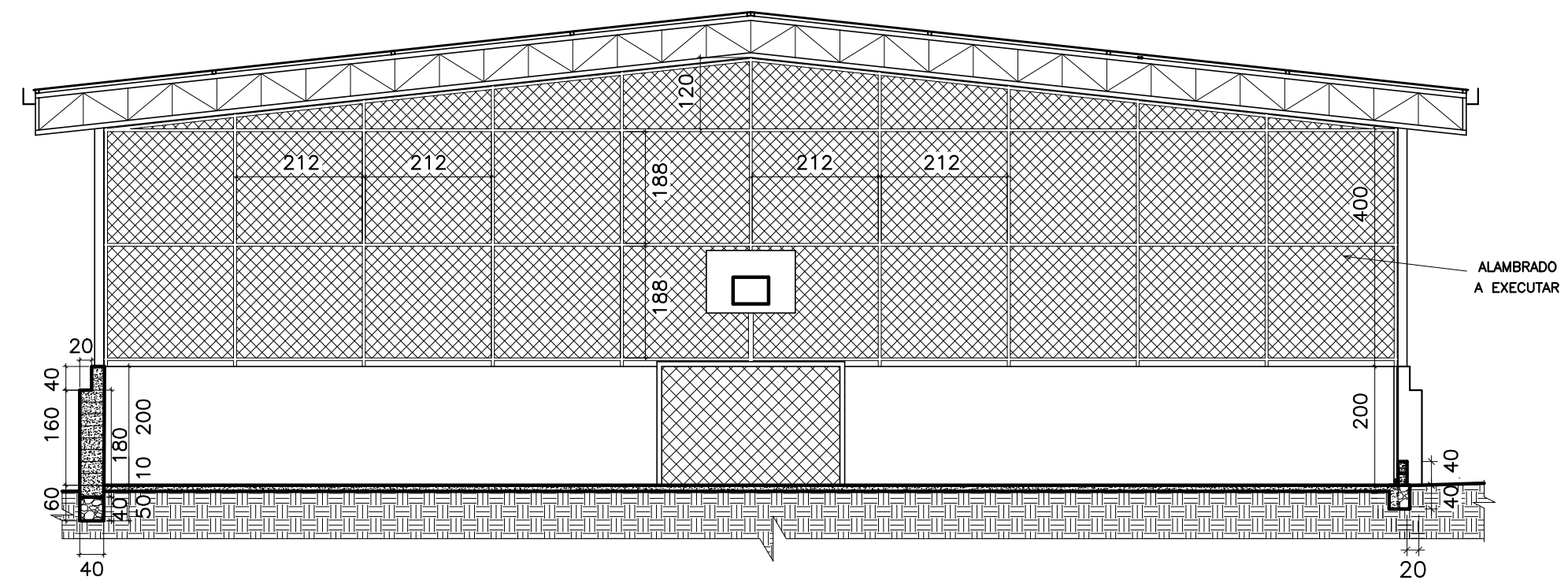



3 CORTE AB – MUROS E ALAMBRADOS
Esc. 1:100



4 CORTE CD – MUROS E ALAMBRADOS
Esc. 1:100

-  TERRENO NATURAL
-  CONCRETO CICLÓPICO
-  CONCRETO SIMPLES/ARMADO
-  REATERRO

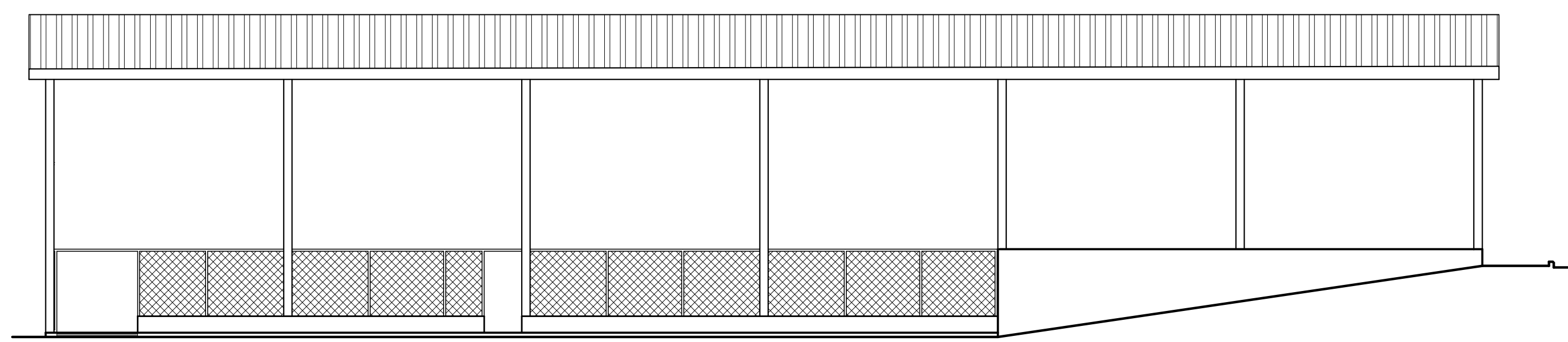

5 FACHADA – RUA DOLORES DURAN
Esc. 1:100

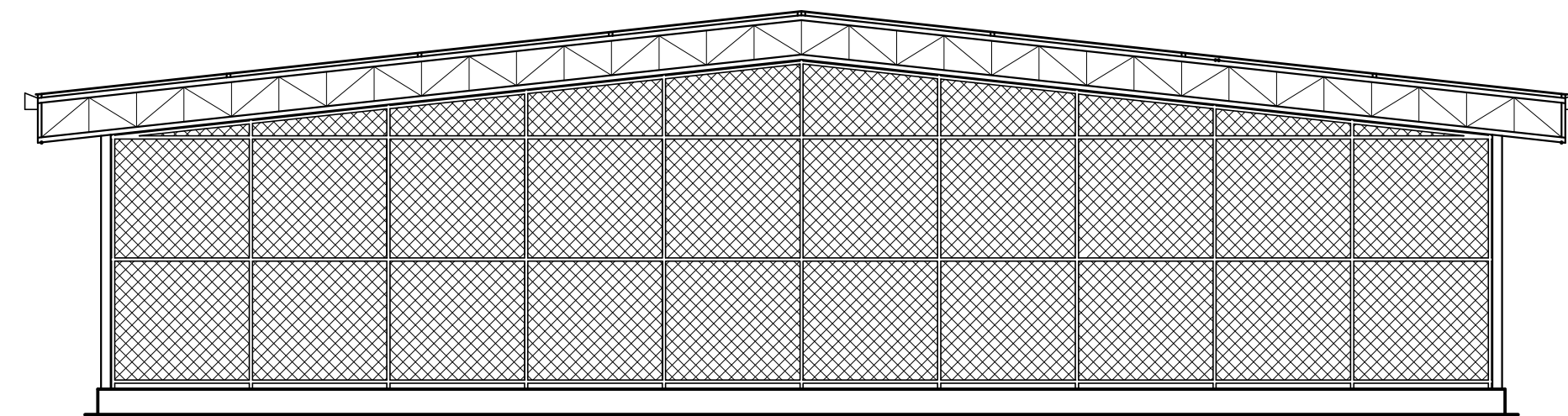

6 FACHADA – RUA LUIZ GONZAGA
Esc. 1:100

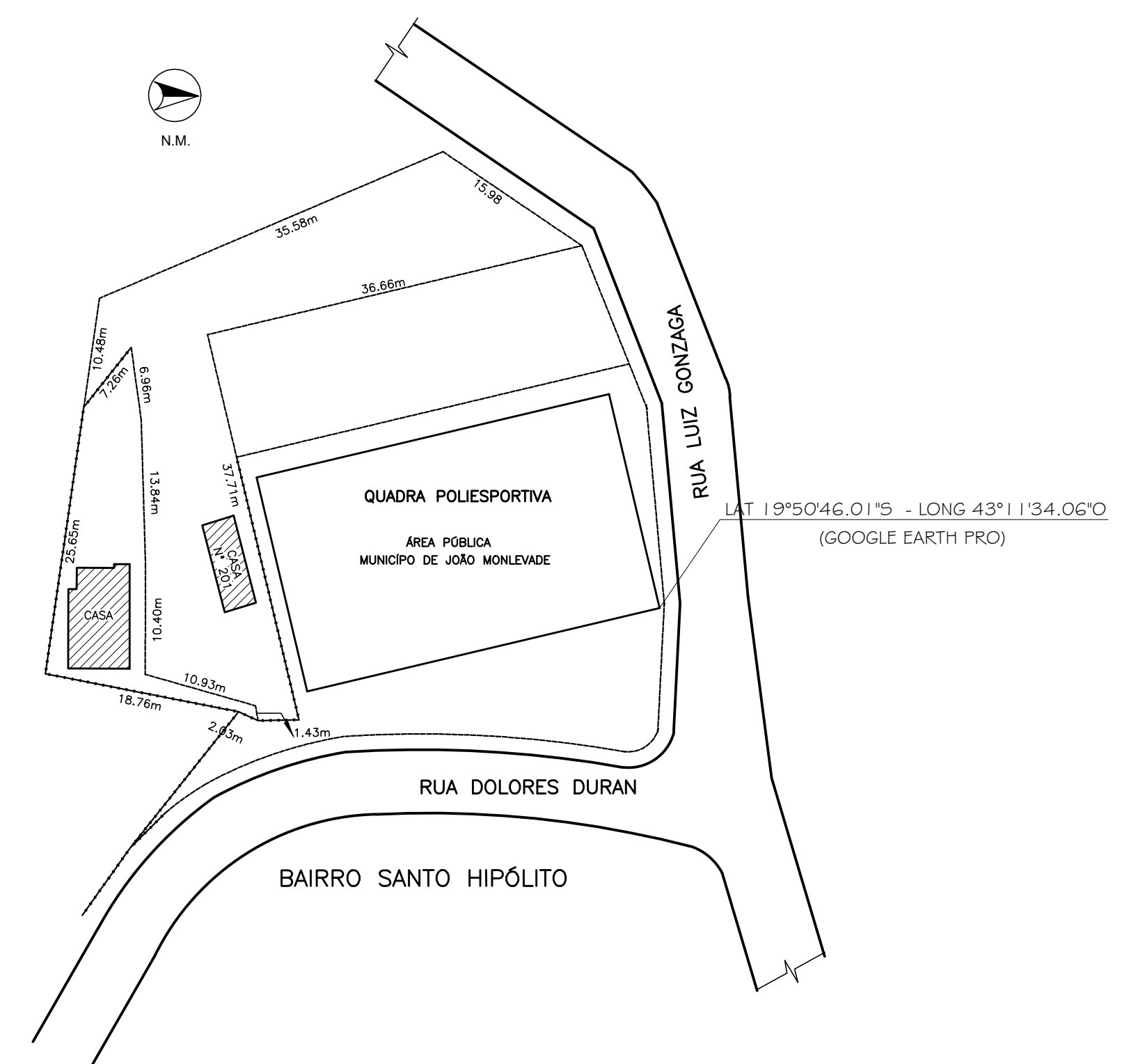

8 LOCAÇÃO/SITUAÇÃO
Esc. 1:500

PREFEITURA MUNICIPAL DE JOÃO MONLEVADE SECRETARIA MUNICIPAL DE OBRAS		
PREFEITO: LAÉRCIO JOSÉ RIBEIRO		
SECRETÁRIO DE OBRAS: EDUARDO BASTOS		SECRETÁRIO DE ESPORTES: SAMIR G. FIGUEIREDO
TÍTULO: PROJETO BÁSICO - REFORMA DE PISO E ALAMBRADO - QUADRA DE ESPORTES DO BAIRRO SANTO HIPÓLITO	USO: PÚBLICO/EXIST./REFORMA	
ENDEREÇO: RUA DOLORES DURAN - BAIRRO SANTO HIPÓLITO JOÃO MONLEVADE - MG	ZONA: ZUD - 01	
PROPR: PREFEITURA MUNICIPAL DE JOÃO MONLEVADE	DESENHO: GERALDO ÂNGELO	
R.T. GERALDO ÂNGELO DOS SANTOS - CRT-MG 42875803620	DATA: MARÇO / 2021	FOLHA: 2/2