

4 PLANTA LOCAÇÃO/IMPLANTAÇÃO/LIGAÇÃO ESGOTO
Esc. 1:500

LEGENDA - HACHURAS:

	À Construir		Existente
	Estruturas em concreto		Piso Podotátil
	Piso Apiloado		Concreto Ciclóptico
			Aterro Compactado
			Terreno Natural

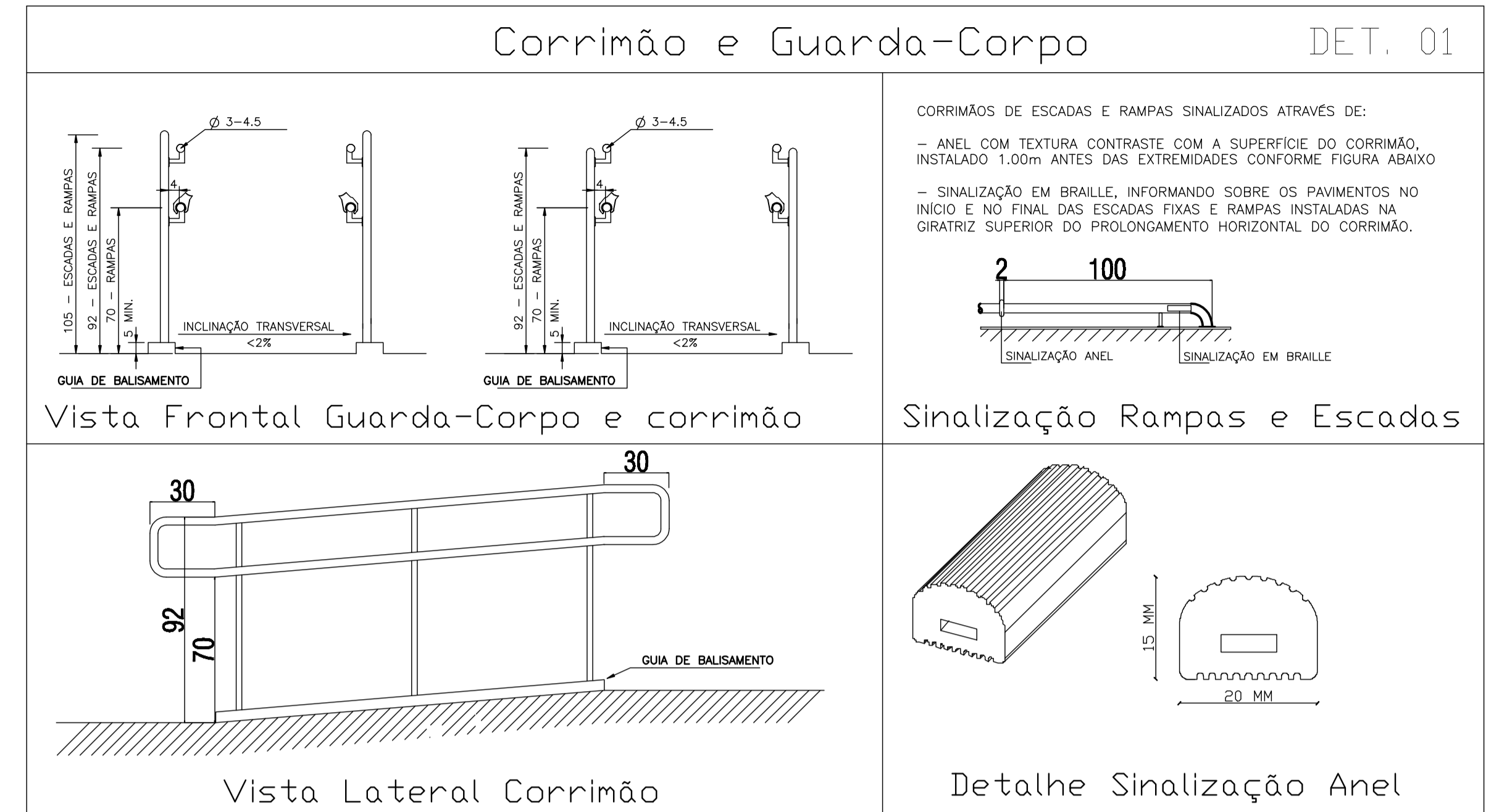

5 DETALHAMENTO CORRIMÃO
Sem Escala

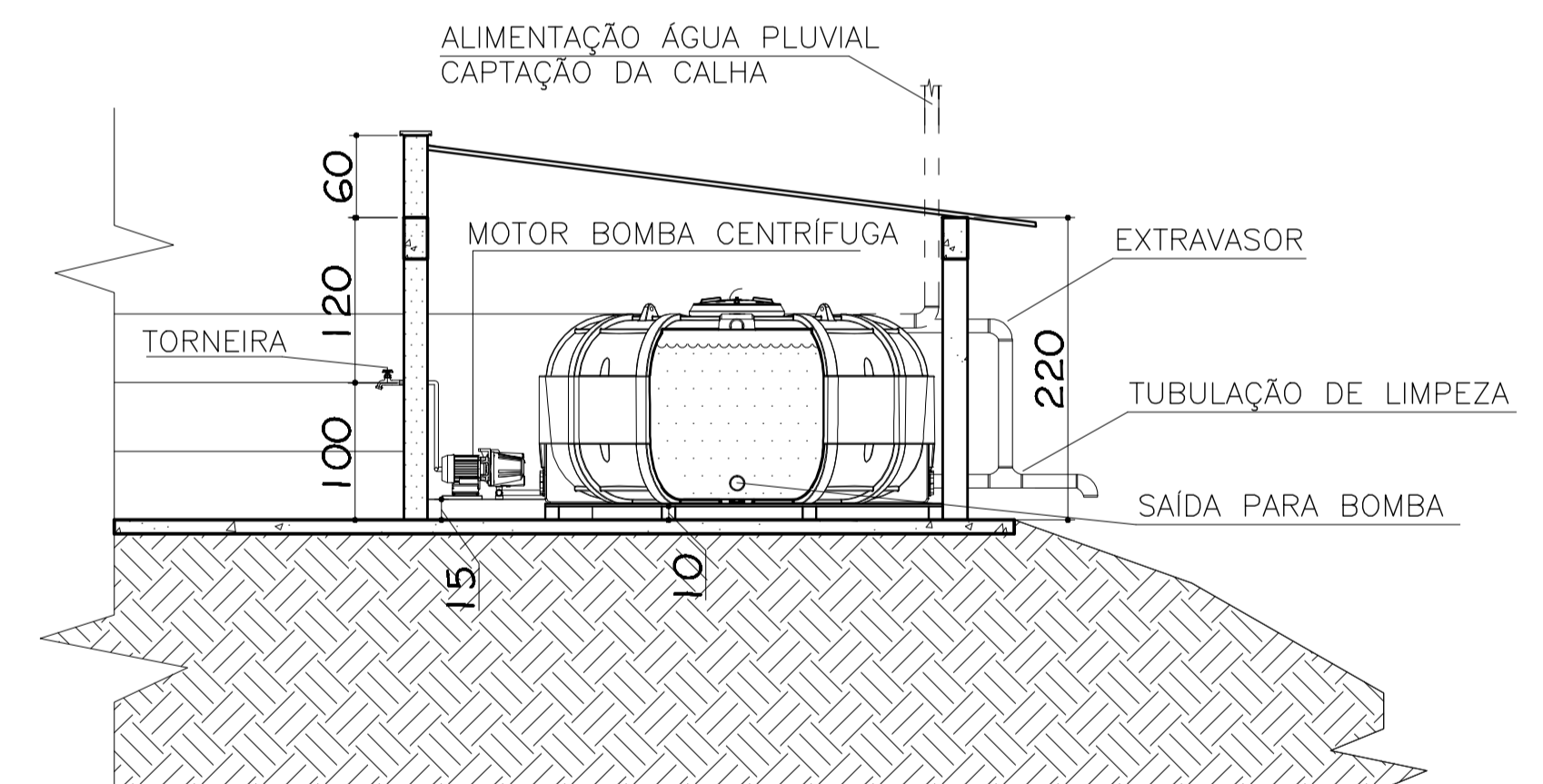

6 CORTE E-F
Esc. 1:50

PREFEITURA MUNICIPAL DE JOÃO MONLEVADE			
SECRETARIA MUNICIPAL DE OBRAS			
PREFEITO: LAÉRCIO JOSÉ RIBEIRO		SECRETÁRIO DE EDUCAÇÃO: MARIA DO SAGRADO C. R. SANTOS	
SECRETÁRIO: EDUARDO BASTOS		SECRETARIA DE EDUCAÇÃO: MARIA DO SAGRADO C. R. SANTOS	
TÍTULO:	QUADRA DA ESCOLA MUNICIPAL MONTEIRO LOBATO - PROJETO DE CONSTRUÇÃO -	USO:	PÚBLICO/À CONSTRUIR
ENDEREÇO:	RUA NOVA YORK, 1397, NOVO CRUZEIRO JOÃO MONLEVADE - MG	ZONA:	ZUD - 01
PROPR:	PREFEITURA MUNICIPAL DE JOÃO MONLEVADE	DESENHO:	GABRIEL FIALHO GRADUANDO EM ARQUITETURA
R.T.	GERALDO ÂNGELO DOS SANTOS CRT-MG 42875603620	DATA:	9/2022
	DILERMANDO DE ARANDA LIMA CREA-MG 49.378/D	FOLHA:	3/3