

RELATÓRIO FOTOGRÁFICO

OBRA: Ampliação Fundação Crê-Ser

LOCAL: João Monlevade - MG

SOLICITANTE: Fundação Crê-Ser

DATA: 04/03/2026

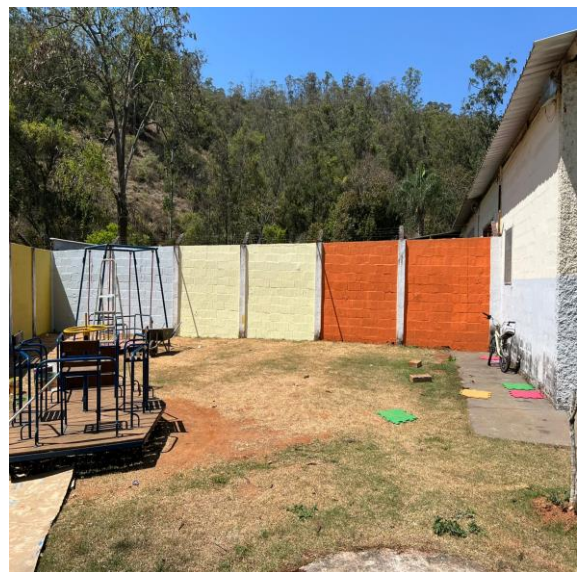

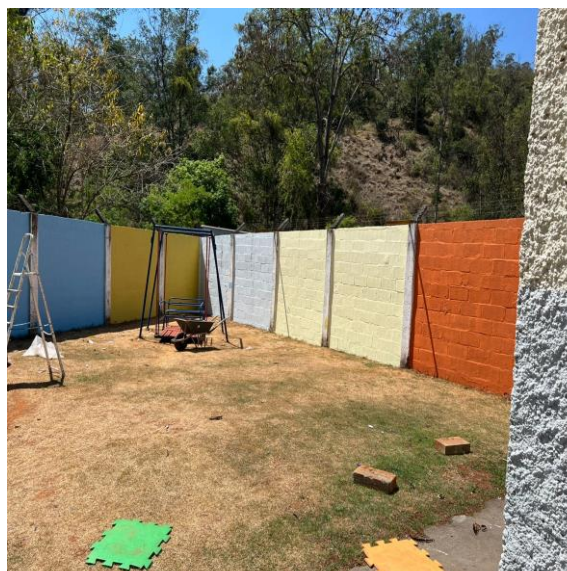

Documento assinado digitalmente



SEMIRANE VASCONCELOS MENDES MAROUN

Data: 18/03/2026 15:41:46-0300

Verifique em <https://validar.iti.gov.br>

SEMIRANE VASCONCELOS MENDES MAROUN
Engenheira Civil

CLEYSSON MÁRCIO GUIMARÃES DA CUNHA
Chefe de Serviços

Documento assinado digitalmente



CLEYSSON MARCIO GUIMARAES DA CUNHA

Data: 18/03/2026 15:24:58-0300

Verifique em <https://validar.iti.gov.br>