

MAPA DE ESQUADRIAS				
REF.	Dimensões (cm)	Quantidade	TIPO	AMBIENTES
01	70 x 210	06	01 folha - de abrir lisa com chapa metálica	Sanitários Infantis, Vest, funcionários
02	80 x 210	03	01 folha - de abrir c/ veneziana	Depensa, Almoarifado, Rouparia/ lavanderia
03	82 x 210	06	01 folha - de abrir c/ chapa e barra metálica	Sanitários PCD infantil, Sanitários PCD adultos, Administração, Sala Professores e Alimentação
04	80 x 210	03	01 folha - de abrir lisa com chapa metálica	Lactário, Copa e Cozinha
05	82 x 210	06	01 folha - de abrir c/ barra e chapa metálica e vidro	Creche 1, Creche 2, Creche 3 e Pré-Escola 1 e 2
06	60 x 100	04	01 folha - de abrir rev. com laminado melamínico	Sanitários Infantis

\* CORES: AZUL, AMARELO, VERDE, LARANJA - OBSERVAR AMPLIAÇÕES

LEGENDA DE PORTAS - PORTAS DE ALUMÍNIO				
REF.	Dimensões (cm)	Quantidade	TIPO	AMBIENTES
01	100 x 210	01	01 folha - de abrir com vidro e veneziana	Cozinha
02	60 x 210	01	01 folha - de abrir com veneziana	Copa dos funcionários
03	160 x 210	01	01 folha - de abrir com veneziana	S.L. Telefone, Elétrica
04	450 x 210 x 55	07	04 folhas - de correr com vidro e bandeira superior lisa	Creche 1, Creche 2, Creche 3, Pré-Escola 1 e 2 e Sala Multiuso
05	120 x 170	01	02 folhas - de abrir com veneziana	Depósito de Gás

LEGENDA DE PORTAS - PORTAS DE VIDRO				
REF.	Dimensões (cm)	Quantidade	TIPO	AMBIENTES
01	175 x 230	01	02 folhas - de abrir	Hall

LEGENDA DE PORTÕES - PORTÕES METÁLICOS				
REF.	Dimensões (cm)	Quantidade	TIPO	AMBIENTES
01	150 x 210	02	02 folhas - de abrir	Acesso principal
02	100 x 200	02	01 folha - de abrir	Pátio de serviço
03	120 x 210	01	02 folhas - de abrir	Pátio de serviço
04	100x35 x 210	01	01 folha - de abrir com chapa metálica	Varanda de serviço
05	100x35 x 90	02	01 folha - de abrir com chapa metálica	Solários

LEGENDA DE JANELAS - JANELAS ALUMÍNIO					AMBIENTES
REF.	Dimensões (cm)	Quantidade	Area total (cm²)	do polícar (cm)Tipo	
01A	70 x 125	0,875	01	70 cm - guilhotina	Lactário*
02A	110 x 195	2,145	01	2,145 70 cm - guilhotina	Cozinha*
03A	140 x 115	1,61	01	1,61 100 cm - fixo	Alimentação
04A	140 x 195	2,73	01	2,73 70 cm - guilhotina	Cozinha*
05A	200 x 108 - 128	2,36	01	2,36 85 x 103 cm - fixo	Administrativo
06A	210 x 50	1,05	01	1,05 215 cm - maximar	Depósito
07A	210 x 75	1,575	08	12,60 192 cm - maximar	San. inf., Frigorífico, Copa, Lavand., Despensa, Cozinha*
08A	210 x 100	2,10	04	8,40 165 cm - maximar	Alimentação, PCD infantil, Almoarifado, Lactário*
09A	210 x 150	3,15	02	6,30 115 cm - maximar	Administrato e Sala dos professores/auxiliares
10A	70 x 75	0,525	02	1,05 191 cm - maximar	Sanitários PCD fem. e masc.
11A	140 x 75	1,05	05	5,25 190 cm - maximar	Cozinha*, Vestiários fem. e masc. e Rouparia
12A	420 x 55	2,10	02	4,20 215 cm - maximar	Pré-escola 2, Creche 3
13A	560 x 100	5,60	03	16,80 165 cm - maximar	Creche 1, Creche 2 e Pré-escola 1
14A	160 x 85	1,36	02	2,72 130 cm - fixo	Sanitários Infantis

\* AS JANELAS DA COZINHA E LACTÁRIO DEVEM PREVER TELA

LEGENDA				
COBOGOS - CB				
01	CONCRETO 40x40x5 (LxAlxP) - 2,92 x 2,00m - PAINEL HALL			
DIVISÓRIAS - DV				
01	GRANITO CINZA ANDORINHA - esp. 20 mm / alt. 120cm - SANITÁRIOS INFANTILE (MASC. e FEMIL)			
BANCO - BC*				
01	BANCO EM ALVENARIA E ASSENTO EM CONCRETO PRÉ-MOLDADO - 0,56x2,45Hx0,45 m - HALL			
02	BANCO EM ALVENARIA E ASSENTO EM CONCRETO PRÉ-MOLDADO - 2x (0,4x1,95Hx0,45m) - HALL			
03	BANCO EM ALVENARIA E ASSENTO EM CONCRETO PRÉ-MOLDADO - 4x (0,4x2,53Hx0,45m) - CIRCULAÇÃO			
04	BANCO EM GRANITO CINZA ANDORINHA E20cm - 0,4x2,25Hx0,40m - SANITÁRIO INFANTIL 2			
05	BANCO EM GRANITO CINZA ANDORINHA E20cm - 0,4x1,1Hx0,40m - SANITÁRIO INFANTIL 1			

BANCADAS - B*				
01	GRANITO CINZA ANDORINHA - esp. 2 cm - 3,40x0,60Hx0,9 m - TRAGEM E LAVAGEM			
02	GRANITO CINZA ANDORINHA - esp. 2 cm - 1,25x0,50Hx0,9 m - LAVANDERIA			
03	GRANITO CINZA ANDORINHA - esp. 2 cm - 1,00x0,50Hx0,9 m - LAVANDERIA			
04	GRANITO CINZA ANDORINHA - esp. 2 cm - 2x (0,85x0,50Hx0,9 m) VEST.FUNC.FEM. E MASC.			
05	GRANITO CINZA ANDORINHA - esp. 2 cm - 3,50x0,50Hx0,9 m - LACTÁRIO			
06	GRANITO CINZA ANDORINHA - esp. 2 cm - 1,80x0,55Hx0,9m - HIGIENIZAÇÃO			
07	GRANITO CINZA ANDORINHA - esp. 2 cm - 2,50x0,65x0,90x0,50Hx0,9 m - COZINHA - lavagem			
08	GRANITO CINZA ANDORINHA - esp. 2 cm - 1,20x0,75Hx0,7 m - COZINHA - recepção louças			
09	GRANITO CINZA ANDORINHA - esp. 2 cm - 1,80x0,50x1,55x0,50Hx0,9 m - COZINHA - preparo de carne			
10	GRANITO CINZA ANDORINHA - esp. 2 cm - 1,40x0,50Hx0,7 m - COZINHA - distribuição			
11	GRANITO CINZA ANDORINHA - esp. 2 cm - 2,55x0,50x1,75x0,50Hx0,9 m - COZINHA - preparo de verduras e sucos			
12	GRANITO CINZA ANDORINHA - esp. 2 cm - 2,10x0,50Hx0,30 m - COZINHA - sink			
13	GRANITO CINZA ANDORINHA - esp. 2 cm - 1,55x0,53Hx0,6 m - REFETÓRIO - banheiros			
14	GRANITO CINZA ANDORINHA - esp. 2 cm - 1,50x0,75Hx0,35m - 1,50x0,75Hx0,30m - SECRETARIA			
15	GRANITO CINZA ANDORINHA - esp. 2 cm - 4,80x0,70Hx0,9 m - FRIGORÍFIO			
16	GRANITO CINZA ANDORINHA - esp. 2 cm - 1,65x0,70Hx0,90 m - SANITÁRIO PCD INF.			
17	GRANITO CINZA ANDORINHA - esp. 2 cm - 0,70x1,20Hx0,90 m - SANITÁRIO INF. - trocador			
18	GRANITO CINZA ANDORINHA - esp. 2 cm - 2x (2,90x0,53Hx0,6 m) - SANITÁRIOS INFANTES 1 E 2			
19	GRANITO CINZA ANDORINHA - esp. 2 cm - 0,90x0,80x0,50Hx0,90 m - SOLÁRIO 3			
20	GRANITO CINZA ANDORINHA - esp. 2 cm - 2x (0,95x0,55Hx0,90 m + 1,55x0,55Hx0,60m) - SOLÁRIOS 1 E 2			

ESCANINHOS - EC*				
01	MDF REV. COM LAMINADO MELAMÍNICO BRANCO - espessura 2 cm - CRECHES 2 E 3			
02	MDF REV. COM LAMINADO MELAMÍNICO BRANCO - espessura 2 cm - CRECHE 1			
03	MDF REV. COM LAMINADO MELAMÍNICO BRANCO - espessura 2 cm - DEPOSITO CRECHE 1			
04	MDF REV. COM LAMINADO MELAMÍNICO BRANCO - espessura 2 cm - SALA MULTUSO			
05	MDF REV. COM LAMINADO MELAMÍNICO BRANCO - espessura 2 cm - PRÉ-ESCOLA 2			
06	MDF REV. COM LAMINADO MELAMÍNICO BRANCO - espessura 2 cm - PRÉ-ESCOLA 1			

PRATELEIRA - PT*				
01	GRANITO CINZA ANDORINHA - espessura 2 cm - 4x (1,70 mLxP=0,4 m) - VARANDA DE SERVIÇO DML			
02	GRANITO CINZA ANDORINHA - espessura 2 cm - 3x (2,50 mLxP=0,30 m) - SOLÁRIOS 1, 2 E 3			
03	MDF REV. COM LAMINADO MELAMÍNICO BRANCO - espessura 2 cm - 4x (5,20 mLxP=0,40 m) - ROUPARIA			
04	GRANITO CINZA ANDORINHA - espessura 2 cm - 2x (2,50 mLxP=0,3 m) - LAVANDERIA			
05	GRANITO CINZA ANDORINHA - espessura 2 cm - 1,20 mLxP=0,3 m - LACTÁRIO			
06	GRANITO CINZA ANDORINHA - espessura 2 cm - 3x (2,10 mLxP=0,6 m) - COZINHA			
07	GRANITO CINZA ANDORINHA - espessura 2 cm - 2,50 mLxP=0,3 m - COZINHA			
08	GRANITO CINZA ANDORINHA - espessura 2 cm - 2,95 mLxP=0,3 m - COZINHA			
09	GRANITO CINZA ANDORINHA - espessura 2 cm - 5x (1,80 mLxP=0,4 m) e 3x (1,20 mLxP=0,40m) - DESPENSA			
10	MDF REV. COM LAMINADO MELAMÍNICO BRANCO - espessura 2 cm - 5x (2,00 mLxP=0,4 m) - DEPOSITO			
11	GRANITO CINZA ANDORINHA - espessura 2 cm - 8x (3,00 mLxP=0,4 m) - ALMOARIFADO			

\* VER AMPLIAÇÕES E DETALHES ESPECÍFICOS

* PARA PT3 SEGUIR ALTURAS DA PT3 - VER AMPLIAÇÃO - TIPO-A-ROSA-MB-LCA-26H_02				
ESPECIFICAÇÕES				
PISO				
1 - CONCRETO DESEMPENADO COM JUNTAS PLÁSTICAS A CADA 1,20m				
2 - CIMENTADO COM ACABAMENTO LISO E JUNTAS PLÁSTICAS A CADA 1,20m				
3 - CERÂMICA 40x40 cm, PEI 5, COR BRANCO GELADO, ANTIDEGRADANTE				
4 - CERÂMICA 60x60 cm, PEI 5, COR BRANCO GELADO, ANTIDEGRADANTE				
5 - PISO VINÍLICO EM MANTA E20mm				
6 - BLOCO INTERTRAVADO DE CONCRETO				
7 - ÁREA				
8 - GRAMADO				
PAREDE				
1 - PINTURA ACRÍLICA COR MARIM SOBRE MASSA CORIDA				
2 - PINTURA EPOXI-LARANJA ATÉ H=0,90m, RODAMEIO DE MADEIRA PINTADO NA COR BRANCA - H=10cm E PINTURA ACRÍLICA COR BRANCO GELADO				
3 - PINTURA EPOXI VERDE ATÉ H=0,90m, RODAMEIO DE MADEIRA PINTADO NA COR BRANCA - H=10cm E PINTURA ACRÍLICA COR BRANCO GELADO				
4 - CERÂMICA 30x40 cm, COR BRANCO GELADO, DO PISO AO TETO				
5 - CERÂMICA 30x40cm, COR BRANCO GELADO ATÉ H=1,80m, FAIXA CERÂMICA 10x10cm (Vermelha para Fem. e Azul para Masc.) E PINTURA ACRÍLICA COR BRANCO GELADO				
6 - CERÂMICA 30x40cm, COR BRANCO GELADO ATÉ H=1,50m				
7 - CERÂMICA AMARELA 10x10cm ATÉ H=0,90m, FAIXA DE CERÂMICA BRANCA 10x10cm E PINTURA ACRÍLICA COR BRANCO GELADO				
8 - PINTURA ACRÍLICA COR BRANCO GELADO COM FAIXA INFERIOR COR CINZA ATÉ H=0,90m				
TETO				
1 - FORRO EM FIBRA MINERAL REMOVELÍVEL COM ESTRUTURA DE ALUMÍNIO NATURAL				
2 - FORRO DE GESSO ACARTONADO COM MASSA CORIDA E PINTURA PVA COR BRANCO NEVE				
3 - LAJE				
LEGENDA PAREDES				
TUOLO CERÂMICO 14x19x39 - espessura 20 cm				
TUOLO CERÂMICO 8x19x39 - espessura 15cm				

1 PLANTA BAIXA  
ESCALA 1/75

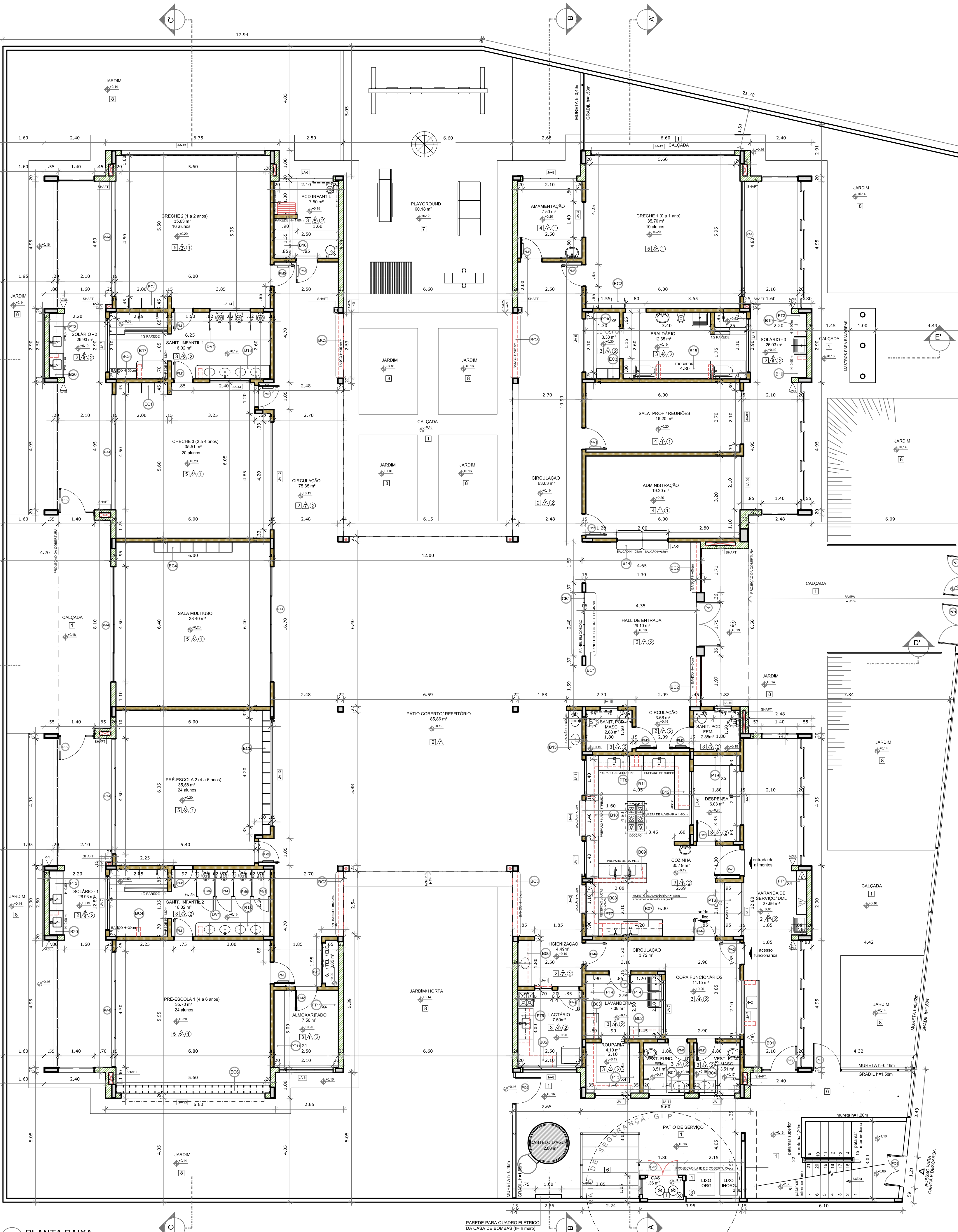

NOTAS			
- MEDIAS E NÍVEIS EM METROS; - VERIFICAR POSIÇÃO EXATA DOS PILARES NO PROJETO ESTRUTURAL; - VERIFICAR DETALHES CONSTRUTIVOS PERTINENTES NAS PRANCHAS DE DETALHAMENTO; - EM CASO DE CONFLITO DE INFORMAÇÕES ENTRE O PROJETO GRÁFICO E O MEMORIAL DESCRITIVO, PREVALECE A INFORMAÇÃO CONTIDA NOS DESENHOS; - ALTERAÇÕES NESTE PROJETO SOMENTE COM AUTORIZAÇÃO EXPRESSA DO FNDE			
REFERÊNCIAS: - PLANILHA DE QUANTITATIVOS; - MEMORIAL DESCRITIVO E ESPECIFICAÇÕES TÉCNICAS			
LEGENDA:			
	INDICAÇÃO NÍVEIS PLANTA E CORTE		INDICAÇÃO DE VISTAS
	INDICAÇÃO DE CORTES		ESPECIFICAÇÕES DE MATERIAIS
	INDICAÇÃO DE FACHADAS		INDICAÇÃO DE EIXOS
	INDICAÇÃO DE PORTAS E JANELAS		INDICAÇÃO DE ELEMENTOS (BANCADAS, PRATELEIRAS E ETC.)

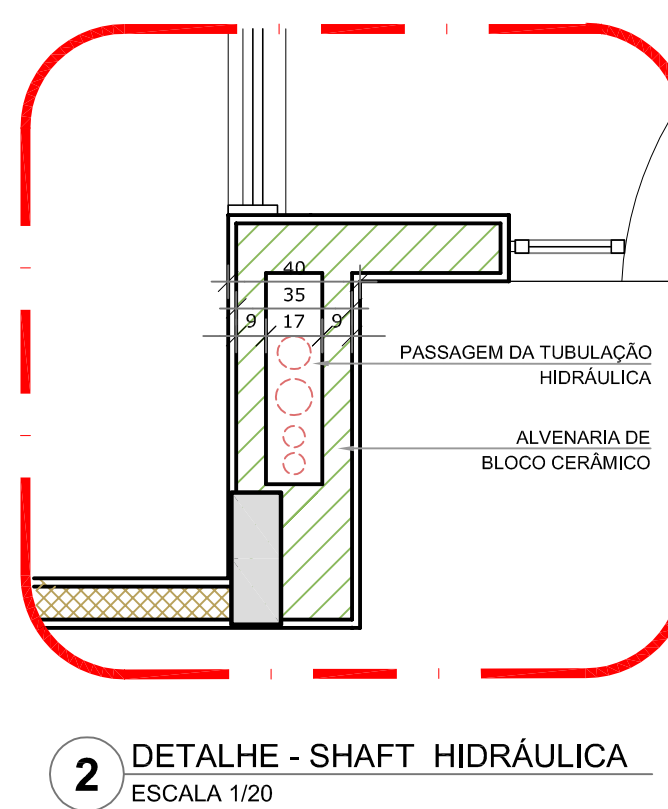

02	JANEIRO/ 2017	Atendimento à NBR 9050/ 2015; Alteração: quadro de áreas, sanitários infantis 1 e 2, altura da platibanda, mobiliário e equipamento, altura da cerâmica nos sanitários, cor dos portões dos solários e altura da porta P44; Acréscimo das duchas higiênicas e escaninhos pré-escola. Refrida da chapa de aço abaixo da platibanda.
01	AGOSTO/ 2016	Alteração paredes - shaft para tubulação hidráulica e detalhamento; alteração da altura da platibanda.
Nº	DATA	DESCRIÇÃO
CONTROLE DE REVISÕES		

<div><div><div><div><div></div><div></div></div><div><div></div><div></div></div></div><div><div><div><div></div><div></div></div><div><div></div><div></div></div></div><div><div><div><div></div><div></div></div><div><div></div><div></div></div></div></div><div>FNDE</div><div>Fundo Nacional de Desenvolvimento da Educação</div></div></div></div>		<div>Ministério da Educação</div>	
PROJETO PADRÃO - FNDE			
PROPRIETÁRIO: :		PREFEITURA MUNICIPAL DE JOÃO MONLEVADE	
ENDEREÇO:		RUA PASTOR JOÃO CRISPIM FERNANDES, S/N*	
MUNICÍPIO – UF:		JOÃO MONLEVADE – MG	
PROPRIETÁRIO			
RESP. TÉCNICO:		ENG. CIVIL DILERMANDO DE ARANDA LIMA CREA–MG 49.378/D	
AUTOR DO PROJETO		CAU	
DLFO		CREA	
		RA	
OBSERVAÇÕES:			
PROGRAMA PROINFÂNCIA - PROJETO TIPO 2			
PROJETO DE ARQUITETURA			
COORDENAÇÃO CGEST – Coordenação Gerai de Infraestrutura Educatonal		PLANTA-BAIXA	
		ARQ	
REVISÃO R-03 - PMJM		ESCALA 1/75	
		PRANCHIA	
FORMATO 900 x 680		DATA EMISSÃO SETEMBRO/2025	
		02/35	