

1 FACHADA 01 COM GRADIL  
ESCALA 1/75

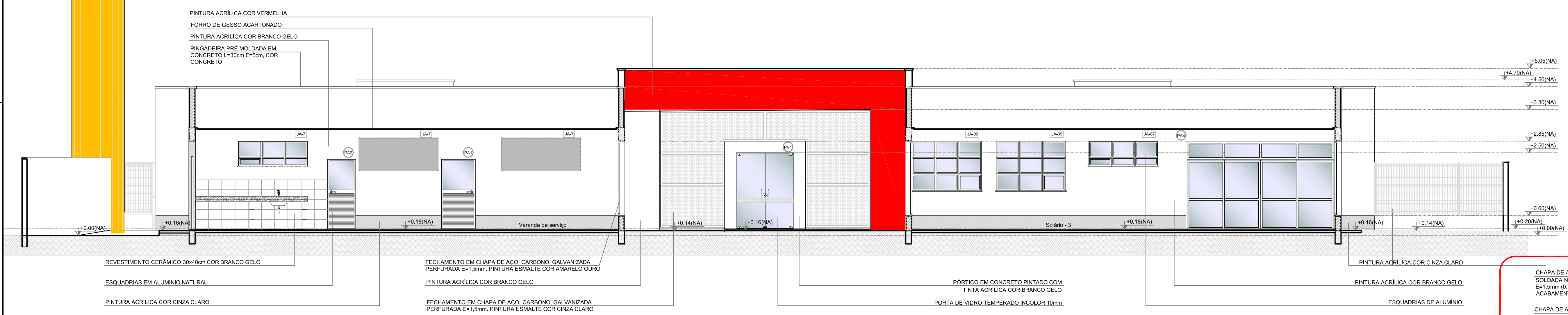

2 FACHADA 01 SEM FECHAMENTO EM CHAPA METÁLICA  
ESCALA 1/75

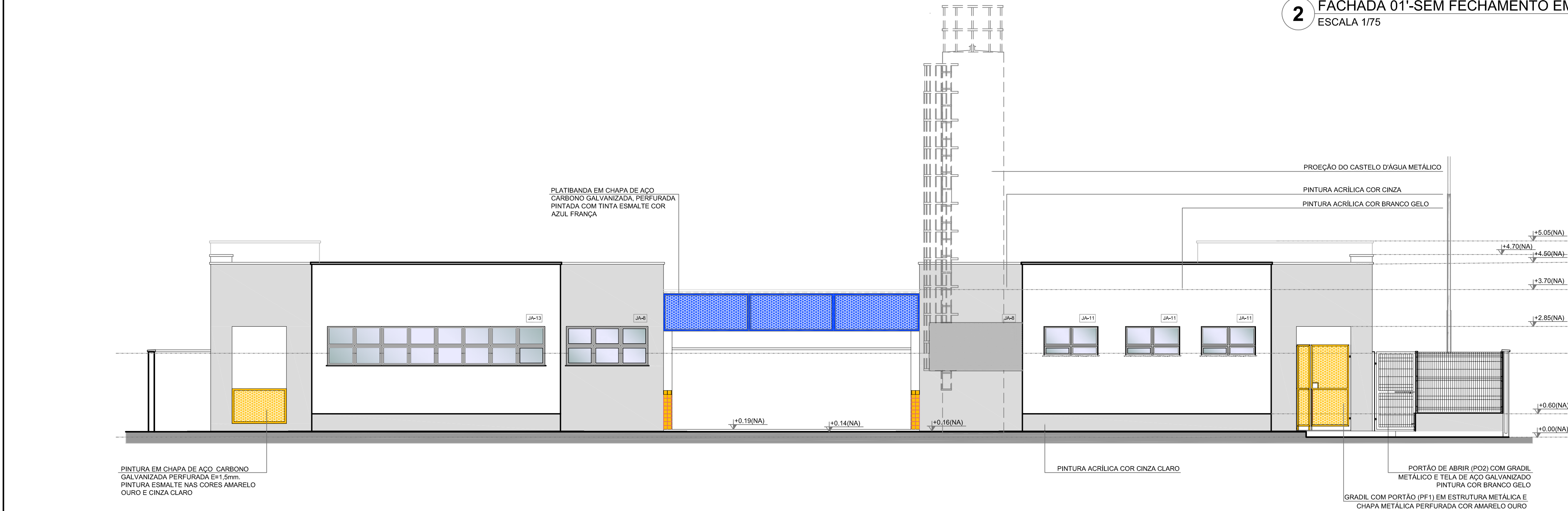

3 FACHADA 02  
ESCALA 1/75

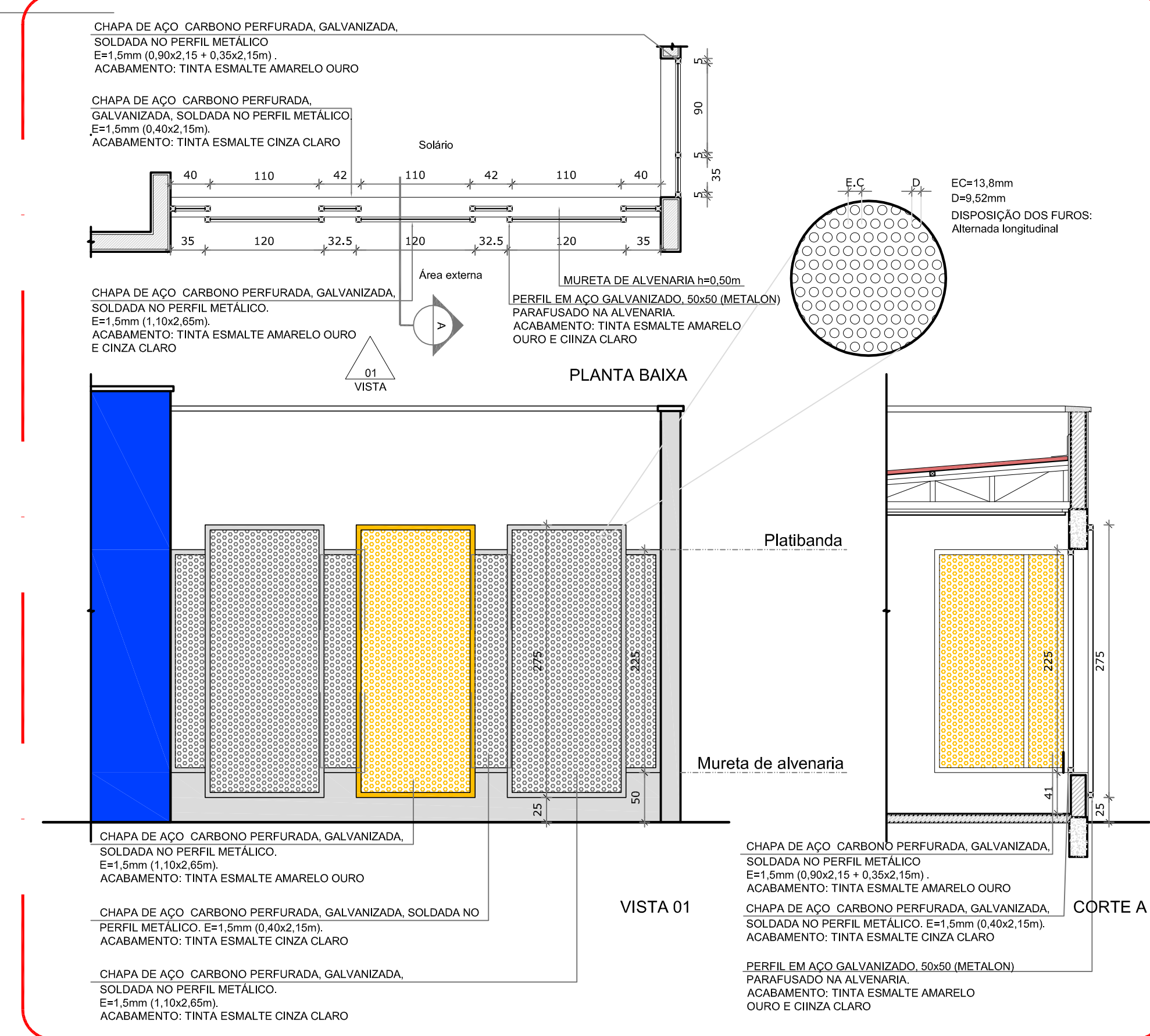

4 DETALHE 01 - FECHAMENTO METÁLICO VARANDAS  
ESCALA 1/50

NOTAS

- MEDIDAS E NÍVEIS EM METROS;
- VERIFICAR POSIÇÃO EXATA DOS PILARES NO PROJETO ESTRUTURAL;
- VERIFICAR DETALHES CONSTITUTIVOS PERTINENTES NAS PRANCHAS DE DETALHAMENTO;
- EM CASO DE CONFLITO DE INFORMAÇÕES ENTRE O PROJETO GRÁFICO E O MEMORIAL DESCRITIVO, PREVALECE A INFORMAÇÃO CONTEIDA NOS DESENHOS;
- ALTERAÇÕES NESTE PROJETO SOMENTE COM AUTORIZAÇÃO EXPRESSA DO FNDE

REFERÊNCIAS:

- PLANILHA DE QUANTITATIVOS;
- MEMORIAL DESCRITIVO E ESPECIFICAÇÕES TÉCNICAS

LEGENDA:	
	INDICAÇÃO NÍVEIS PLANTA E CORTE
	INDICAÇÃO DE CORTES
	INDICAÇÃO DE FACHADAS
	INDICAÇÃO DE PORTAS E JANELAS
	INDICAÇÃO DE VISTAS
	ESPECIFICAÇÕES DE MATERIAS
	INDICAÇÃO DE EIXOS
	INDICAÇÃO DE ELEMENTOS (BANCAÍDAS, PRATELEIRAS E ETC.)

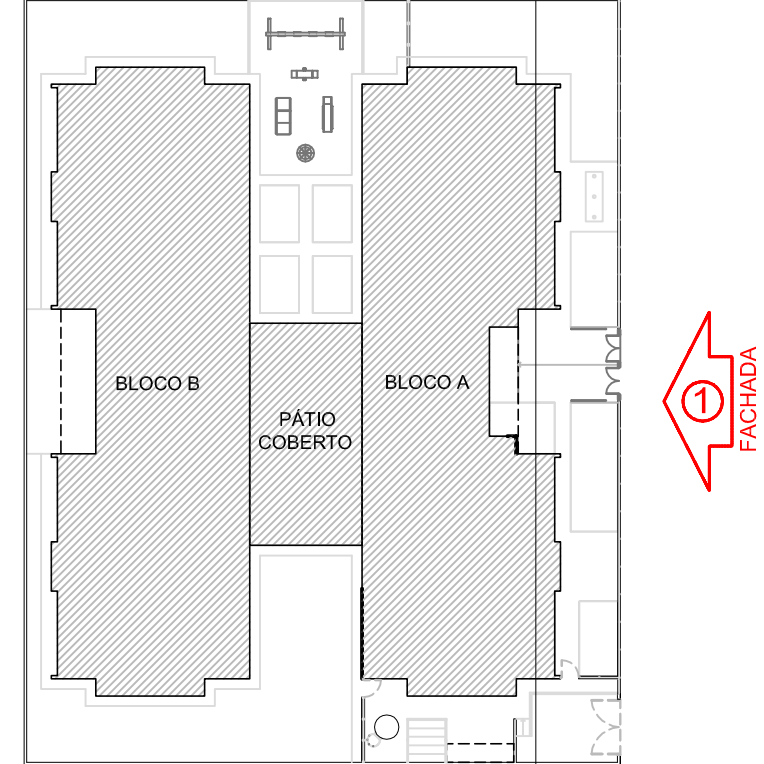

CROQUI DE REFERÊNCIA

02	JANEIRO/ 2017	Atendimento à NBR 9050/ 2015; Alteração: quadro de áreas, sanitários infantis 1 e 2, altura da platibanda, mobiliário e equipamento, altura da cerâmica nos sanitários, cor dos pontes dos solários e altura da porta PAI; Acréscimo das duchas higiênicas e escaninhos pré-escola; Retirada da chapa de aço abaixo da platibanda.
01	AGOSTO/ 2016	Alteração paredes - shaft para tubulação hidráulica e detalhamento; alteração da altura da platibanda.
Nº	DATA	DESCRIÇÃO
CONTROLE DE REVISÕES		

<b>FNDE</b>	Fundo Nacional de Desenvolvimento da Educação	Ministério da Educação
-------------	---	------------------------

PROJETO PADRÃO - FNDE	
PROPRIETÁRIO:	PREFEITURA MUNICIPAL DE JOÃO MONLEVADE
ENDEREÇO:	RUA PASTOR JOÃO CRISPIM FERNANDES, S/Nº
MUNICÍPIO - UF:	JOÃO MONLEVADE - MG

PROPRIETÁRIO	
RESP. TÉCNICO: ENG. CIVIL DILERMANDO DE ARANDA LIMA	CREA-MG 49.378/D
AUTOR DO PROJETO	CAU
DLFO	CREA
	RA

OBSERVAÇÕES:

PROGRAMA PROINFÂNCIA - PROJETO TIPO 2		
PROJETO DE ARQUITETURA		
COORDENAÇÃO	FACHADAS 01 E 02	ARQ
CGEST - Coordenação Geral de Infraestrutura Educacional		
REVISÃO	ESCALA	PRANCHA
R-03 - PMJM	1:75	07/35
FORMATO	DATA EMISSÃO	
1050 x 594	SETEMBRO/2025	