

1 CORTE AA
ESCALA 1/75

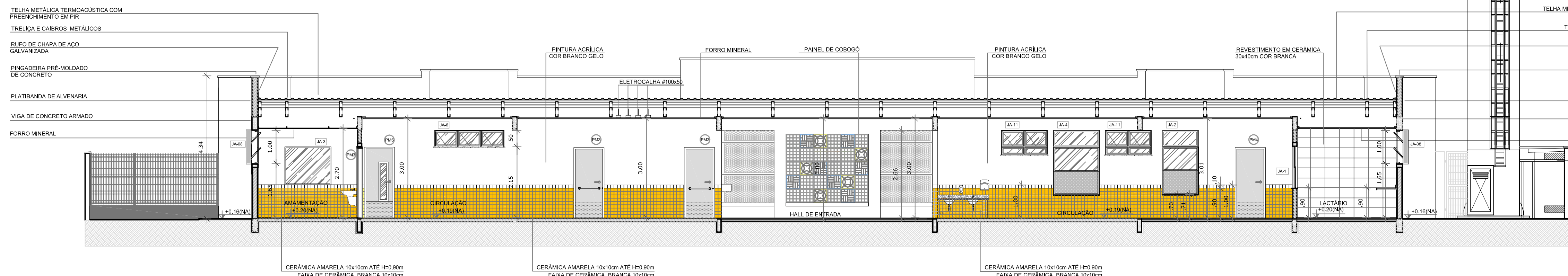

2 CORTE BB
ESCALA 1/75

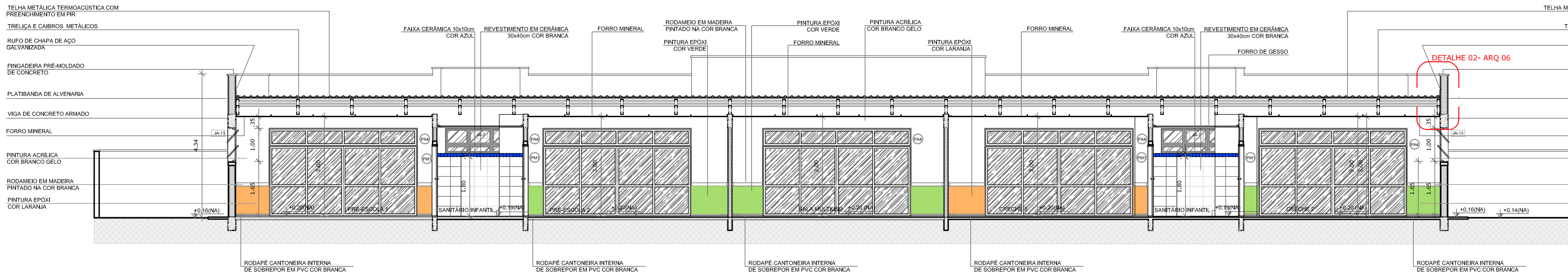

3 CORTE CC
ESCALA 1/75

NOTAS

- MEDIDAS E NÍVEIS EM METROS;
- VERIFICAR POSIÇÃO EXATA DOS PILARES NO PROJETO ESTRUTURAL;
- VERIFICAR DETALHES CONSTRUCTIVOS PERTINENTES NAS PRANCHAS DE DETALHAMENTO;
- EM CASO DE CONFLITO DE INFORMAÇÕES ENTRE O PROJETO GRÁFICO E O MEMORIAL DESCRITIVO, PREVALECE A INFORMAÇÃO CONTIDA NOS DESENHOS;
- ALTERAÇÕES NESTE PROJETO SOMENTE COM AUTORIZAÇÃO EXPRESSA DO FNDE

REFERÊNCIAS:

- PLANILHA DE QUANTITATIVOS;
- MEMORIAL DESCRITIVO E ESPECIFICAÇÕES TÉCNICAS

LEGENDA:		INDICAÇÃO DE VISTAS	
	INDICAÇÃO NÍVEIS PLANTA E CORTE		INDICAÇÃO DE VISTAS
	INDICAÇÃO DE CORTES		ESPECIFICAÇÕES DE MATERIAIS
	INDICAÇÃO DE FACHADAS		INDICAÇÃO DE EIXOS
	INDICAÇÃO DE PORTAS E JANELAS		INDICAÇÃO DE ELEMENTOS (BANCADAS, PRATELEIRAS E ETC.)

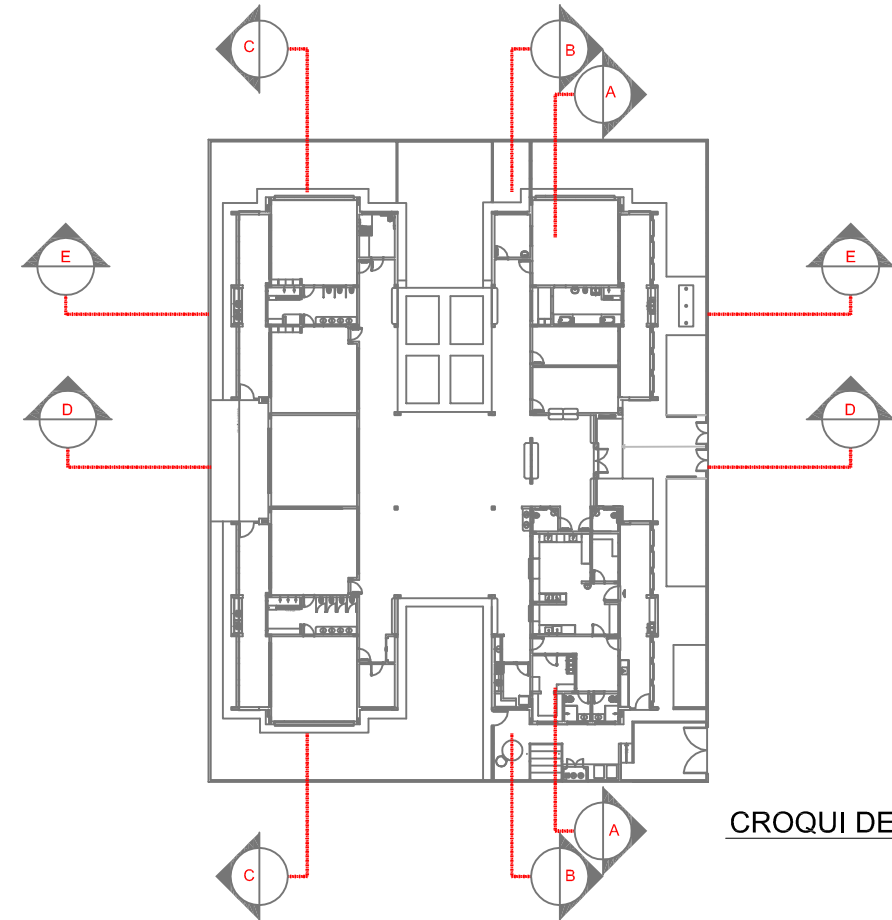

CROQUI DE REFERÊNCIA

02	JANEIRO/ 2017	Atendimento à NBR 9050/ 2015; Alteração: quadro de áreas, sanitários infantis 1 e 2, altura da platibanda, mobiliário e equipamento, altura da cerâmica nos sanitários, cor dos portões dos solários e altura da porta PM; Acréscimo das duchas higiênicas e escaninhos pré-escola. Retirada da chapa de aço abaixo da platibanda.
01	AGOSTO/ 2016	Alteração paredes - shaft para tubulação hidráulica e detalhamento; alteração da altura da platibanda.
Nº	DATA	DESCRIÇÃO

CONTROLE DE REVISÕES

<div><div><div><div></div><div>FNDE</div></div><div>Fundo Nacional de Desenvolvimento da Educação</div></div></div>		Ministério da Educação	
PROJETO PADRÃO - FNDE			
PROPRIETÁRIO: :		PREFEITURA MUNICIPAL DE JOÃO MONLEVADE	
ENDEREÇO:		RUA PASTOR JOÃO CRISPIM FERNANDES, S/N*	
MUNICÍPIO – UF:		JOÃO MONLEVADE – MG	
PROPRIETÁRIO			
RESP. TÉCNICO: ENG. CIVIL DILERMANDO DE ARANDA LIMA CREA–MG 49.378/D			
AUTOR DO PROJETO		CAU	
FO		CREA	
		RA	
OBSERVAÇÕES:			
PROGRAMA PROINFÂNCIA - PROJETO TIPO 2			
PROJETO DE ARQUITETURA			
COORDENAÇÃO GEST – Coordenação geral de Infraestrutura Educacional		CORTES AA, BB e CC	
REVISÃO R-03 - PMJM		ESCALA 1:75 DATA EMISSÃO SETEMBRO/2025	
FORMATO 891 x 594		PRANCHA 05/35	
		ARQ	