



**Alicerce Construções
e Serviços Ltda**

**COMISSÃO PERMANENTE DE LICITAÇÃO
PREFEITURA MUNICIPAL DE JOÃO MONLEVADE
ENVELOPE Nº 1
“DOCUMENTAÇÃO PARA HABILITAÇÃO”
CONCORRÊNCIA 02/2019**

Div. Mat. Patrimônio - Compras
Recebemos em: 10 / 01 / 2020
As 13.20 horas
<i>[Assinatura]</i>
ASSINATURA



Vereador José Valério, 331 - Maracaná - Tel: (38) 3841-4161
Salinas - MG - CEP: 39.560-000 - CNPJ: 42.971.150/0001-92



Alicerce Construções
e Serviços Ltda



CONCORRÊNCIA 02/2019
ABERTURA: 10/02/2020 AS 14:00 HS
PREFEITURA DE JOÃO MONLEVADE

CREDENCIAMENTO

OBJETO: CONTRATAÇÃO DE EMPRESA PARA PRESTAÇÃO DE SERVIÇOS DE COLETA DE RESÍDUOS SÓLIDOS URBANOS, COM FORNECIMENTO DE EQUIPAMENTOS, MÃO-DE-OBRA, MATERIAIS E SERVIÇOS TÉCNICOS NECESSÁRIOS À EXECUÇÃO DO OBJETO.



**Alicerce Construções
e Serviços Ltda**



PROCURAÇÃO

Pelo presente instrumento particular de mandato a empresa Alicerce Construções e Serviços Ltda, pessoa jurídica de direito privado, inscrita no Cadastro Nacional de Pessoas Jurídicas sob o nº: 42.971.150/0001-92 e Inscrição Estadual: 570827371.00-61, situada à Rua Vereador José Valério, nº 331, Bairro: Maracanã na Cidade de Salinas/MG, neste ato por intermédio de sua representante legal Sra. Eneide Santos Gonçalves, Brasileira, Casada, Empresária, portadora do RG: MG- 7.749.627 e inscrita no CPF: 002.980.316-04, residente e domiciliada a Rua Sete de Setembro nº 340, Centro, Novorizonte/MG, CEP: 39.568-000 nomeia e constitui como bastante procurador o Sr. Marcelo Robert Rodrigues Neves, Solteiro, Empresário, portador do RG: MG- 5.217.955 e inscrito no CPF: 781.471.156-87, residente e domiciliado a Rua Leni Amaral nº 106, Novo Progresso, na cidade de Contagem/MG, a quem confere amplos poderes para representa-la nos processos licitatórios públicos, no âmbito dos poderes: Federal, Estadual e Municipal, inclusive caixas escolares, podendo representa-la nas visitas aos locais das obras, usar direito de recursos, interpor, renunciar do mesmo, dar lances, negociar com o pregoeiro, assinar atas, Propostas, Declarações e Contratos Administrativos, podendo ainda substabelecer esta a outrem, com ou sem reserva de poderes, dando por bom, firme e valioso.

Novorizonte, 05 de Agosto de 2019.



Eneide Santos Gonçalves

Alicerce Construções e Serviços Ltda
Eneide Santos Gonçalves
RG: 7.749.627
CPF: 002.980.316-04
Representante Legal



Rua Vereador José Valério nº 331, Maracanã – Salinas – MG
CEP: 39-560-000 – CNPJ: 42.971.150/0001-92 Tel.: (38) 3841-4161
E-mail: alicerceconstrutora@bol.com.br



Handwritten signatures in blue ink.

Handwritten mark in blue ink.

Handwritten mark in blue ink.

Handwritten mark in blue ink.

Handwritten mark in blue ink.

Handwritten mark in blue ink.

Selo de Cadastro de Terceiros
Data 10/02/2020
Confere com Original

Handwritten mark in blue ink.

Handwritten mark in blue ink.

Handwritten mark in blue ink.



[Handwritten signature]

Certidão Simplificada

Certificamos que as informações abaixo constam dos documentos arquivados nesta Junta Comercial e são vigentes na data de sua expedição.

Nome Empresarial:	ALICERCE CONSTRUCOES E SERVICOS LTDA		
Natureza Jurídica:	SOCIEDADE EMPRESARIA LIMITADA		
Número de Identificação do Registro de Empresas - NIRE	CNPJ	Data de Arquivamento do Ato Constitutivo	Data de Início de Atividade
3120967906-4	42.971.150/0001-92	14/12/1992	23/11/1992

Endereço Completo:

RUA VEREADOR JOSE VALERIO 331 - BAIRRO MARACANA CEP 39560-000 - SALINAS/MG

Objeto Social:

LIMPEZA URBANA E ESGOTO, CONSTRUCAO DE EDIFICIOS, COMERCIO VAREJISTA DE MATERIAIS DE CONSTRUCAO, FABRICACAO DE ARTEFATOS DE CIMENTO PARA USO NA CONSTRUCAO, SERVICOS DE ENGENHARIA, SERVICOS DE CARTOGRAFIA, TOPOGRAFIA E GEODESIA, CONSTRUCAO DE INSTALACOES ESPORTIVAS E RECREATIVAS, ALUGUEL DE MAQUINAS E EQUIPAMENTOS PARA CONSTRUCAO, TRANSPORTE RODOVIARIO COLETIVO DE PASSAGEIROS, SOB REGIME DE FRETAMENTO, MUNICIPAL, OBRAS DE TERRAPLENAGEM, ATIVIDADES DE APOIO A AGRICULTURA, ALUGUEL DE MAQUINAS E EQUIPAMENTOS AGRICOLAS, LOCACAO DE AUTOMOVEIS, TRANSPORTE ESCOLAR, COLETA DE RESIDUOS NAO-PERIGOSOS, OBRAS DE URBANIZACAO RUAS, PRACAS E CALCADAS, SERVICOS DE OPERACAO E FORNECIMENTO DE EQUIPAMENTOS PARA TRANSPORTE E ELEVACAO DE CARGAS E PESSOAS PARA USO EM OBRAS, OBRAS DE FUNDACOES, ATIVIDADES DE RECREACAO E LAZER, ALUGUEL DE MAQUINAS E EQUIPAMENTOS COMERCIAIS E INDUSTRIAIS, COLETA DE RESIDUOS PERIGOSOS, TRANSPORTE RODOVIARIO DE CARGA E MUDANCAS INTERMUNICIPAL E INTERESTADUAL, PERFURACAO E CONSTRUCAO DE POCOS DE AGUA, CONSTRUCAO DE RODOVIAS FERROVIAS, INSTALACOES HIDRAULICAS, SANITARIAS E DE GAS, LIMPEZA DE PREDIOS E EM DOMICILIOS, ATIVIDADES PAISAGISTICAS, SERVICOS COMBINADOS PARA APOIO A EDIFICIOS, EXCETO CONDOMINIOS PREDIAIS, IMUNIZACAO E CONTROLE DE PRAGAS URBANAS, LOCACAO DE MAO DE OBRA TEMPORARIA, FORNECIMENTO E GESTAO DE RECURSOS HUMANOS PARA TERCEIROS, CONDOMINIOS PREDIAIS, DESCONTAMINACAO E OUTROS SERVICOS DE GESTAO DE RESIDUOS, CAPTACAO, TRATAMENTO E DISTRIBUICAO DE AGUA, GESTAO DE REDES DE ESGOTO, RECUPERACAO DE MATERIAIS METALICOS, EXCETO ALUMINIO, USINAS DE COMPOSTAGEM, RECUPERACAO DE MATERIAIS PLASTICOS, CONSTRUCAO DE REDES DE ABASTECIMENTO DE AGUA, COLETA DE ESGOTO E CONSTRUCOES CORRELATAS, EXCETO OBRAS DE IRRIGACAO, TRANSPORTE RODOVIARIO DE PRODUTOS PERIGOSOS, SERVICOS DE PERICIA TECNICA RELACIONADOS A SEGURANCA DO TRABALHO, ATIVIDADES DE ESTUDOS GEOLOGICOS, ATIVIDADES DE VIGILANCIA E SEGURANCA PRIVADA E TRATAMENTO E DISPOSICAO DE RESIDUOS PERIGOSOS, LANCHONETES, CASAS DE CHA, DE SUCOS E SIMILARES, RESTAURANTES E SIMILARES, CONCESSIONARIAS DE RODOVIAS, PONTES, TUNEIS E SERVICOS RELACIONADOS

Capital Social:	R\$ 1.000.000,00	Microempresa ou Empresa de Pequeno Porte	Prazo de Duração
UM MILHÃO DE REAIS		NÃO	INDETERMINADO
Capital Integralizado:	R\$ 1.000.000,00	(Lei Complementar nº123/06)	
UM MILHÃO DE REAIS			

Sócio(s)/Administrador(es)	Tér. Mandato	Participação	Função
CPF/NIRE Nome	xxxxxxx	R\$ 990.000,00	SÓCIO / ADMINISTRADOR
002.980.316-04 ENEDIR SANTOS GONCALVES			
094.713.026-84 THIAGO GOMES LOPES	xxxxxxx	R\$ 10.000,00	SOCIO

Status: XXXXXXXXX

Situação: ATIVA

Último Arquivamento: 20/01/2020

Número: 7669084

Ato 318 - DESENQUADRAMENTO DE EPP

Certidão Simplificada Digital emitida pela JUNTA COMERCIAL DO ESTADO DE MINAS GERAIS e certificada digitalmente. Se desejar confirmar a autenticidade desta certidão, acesse o site da JUCEMG (<http://www.jucemg.mg.gov.br>) e clique em validar certidão. A certidão pode ser validada de duas formas:

- 1) Validação por envio de arquivo (upload)
- 2) Validação visual (digite o nº C200000159404 e visualize a certidão)



20/031.523-4

[Handwritten signatures and marks]



Sistema Nacional de Registro de Empresas Mercantil - SINREM
 Governo do Estado de Minas Gerais
 Secretaria de Estado da Fazenda de Minas Gerais
 Junta Comercial do Estado de Minas Gerais



Certidão Simplificada

Certificamos que as informações abaixo constam dos documentos arquivados nesta Junta Comercial e são vigentes na data de sua expedição.

Nome Empresarial: ALICERCE CONSTRUCOES E SERVICOS LTDA
 Natureza Jurídica: SOCIEDADE EMPRESARIA LIMITADA

Empresa(s) Antecessora(s)

Nome Anterior	Nire	Número Aprovação	UF	Tipo Movimentação
CONSTRUTORA ALICERCE MG LTDA	xxxxxxx	7232434	xx	ALTERAÇÃO DE NOME EMPRESARIAL
ENEDIR SANTOS GONCALVES -ME	3110574120-1	31209679064	xx	TRANSFORMACAO

Filial(ais) nesta Unidade da Federação ou fora dela

Nire	CNPJ	Endereço
3190273277-9	42.971.150/0003-54	PRACA OLEGARIO MACIEL, S/N, BAIRRO CENTRO, 35600-000, BOM DESPACHO/MG
NADA MAIS#		

Belo Horizonte, 22 de Janeiro de 2020 09:06

MARINELY DE PAULA BOMFIM
 SECRETÁRIA GERAL

Certidão Simplificada Digital emitida pela JUNTA COMERCIAL DO ESTADO DE MINAS GERAIS e certificada digitalmente. Se desejar confirmar a autenticidade desta certidão, acesse o site da JUCEMG (<http://www.jucemg.mg.gov.br>) e clique em validar certidão. A certidão pode ser validada de duas formas:

- 1) Validação por envio de arquivo (upload)
- 2) Validação visual (digite o nº C200000159404 e visualize a certidão)



20/031.523-4

Junta Comercial do Estado de Minas Gerais



Ministério da Economia
Secretaria de Governo Digital
Departamento Nacional de Registro Empresarial e Integração
Secretaria de Estado de Fazenda de Minas Gerais

Nº DO PROTOCOLO (Uso da Junta Comercial)



NIRE (da sede ou filial, quando a sede for em outra UF)

31209679064

Código da Natureza Jurídica

2062

Nº de Matrícula do Agente Auxiliar do Comércio

1 - REQUERIMENTO

ILMO(A). SR.(A) PRESIDENTE DA Junta Comercial do Estado de Minas Gerais

Nome: ALICERCE CONSTRUCOES E SERVICOS LTDA
(da Empresa ou do Agente Auxiliar do Comércio)

Nº FCN/REMP



MGP1900910498

requer a V.Sª o deferimento do seguinte ato:

Nº DE VIAS	CÓDIGO DO ATO	CÓDIGO DO EVENTO	QTDE	DESCRIÇÃO DO ATO / EVENTO
1	002			ALTERACAO
		023	1	ABERTURA DE FILIAL NA UF DA SEDE
		2244	1	ALTERACAO DE ATIVIDADES ECONOMICAS (PRINCIPAL E SECUNDARIAS)
		2015	1	ALTERACAO DE OBJETO SOCIAL

SALINAS

Local

25 Dezembro 2019

Data

Representante Legal da Empresa / Agente Auxiliar do Comércio:

Nome: _____

Assinatura: _____

Telefone de Contato: _____

2 - USO DA JUNTA COMERCIAL

DECISÃO SINGULAR

DECISÃO COLEGIADA

Nome(s) Empresarial(ais) igual(ais) ou semelhante(s):

SIM

SIM

Processo em Ordem À decisão

_____/_____/_____
Data

NÃO

_____/_____/_____
Data

Responsável

NÃO

_____/_____/_____
Data

Responsável

DECISÃO SINGULAR

Processo em exigência. (Vide despacho em folha anexa)

Processo deferido. Publique-se e archive-se.

Processo indeferido. Publique-se.

2ª Exigência

3ª Exigência

4ª Exigência

5ª Exigência

_____/_____/_____
Data

Responsável

DECISÃO COLEGIADA

Processo em exigência. (Vide despacho em folha anexa)

Processo deferido. Publique-se e archive-se.

Processo indeferido. Publique-se.

2ª Exigência

3ª Exigência

4ª Exigência

5ª Exigência

_____/_____/_____
Data

Vogal

Vogal

Vogal

Presidente da _____ Turma

OBSERVAÇÕES

[Handwritten signatures and notes in blue ink]



Junta Comercial do Estado de Minas Gerais

Certifico registro sob o nº 7621555 em 27/12/2019 da Empresa ALICERCE CONSTRUCOES E SERVICOS LTDA, Nire 31209679064 e protocolo 25/12/2019. Autenticado por SECEX/SECEP/23/PCDE/284B281227DC9AFDFE3AD. Marinely de Paula Bomfim - Secretária-Geral. Para



JUNTA COMERCIAL DO ESTADO DE MINAS GERAIS

Registro Digital



Capa de Processo

Identificação do Processo		
Número do Protocolo	Número do Processo Módulo Integrador	Data
19/577.389-6	MGP1900910498	25/12/2019

Identificação do(s) Assinante(s)	
CPF	Nome
002.980.316-04	ENEDIR SANTOS GONCALVES
094.713.026-84	THIAGO GOMES LOPES

Junta Comercial do Estado de Minas Gerais





ALICERCE CONSTRUÇÕES E SERVIÇOS LTDA
CNPJ Nº 42.971.150/0001-92 – NIRE: 3120967906-4 em 30/10/2012

NONA ALTERAÇÃO CONTRATUAL

Motivos: Alteração de atividades econômicas, objeto social, abertura de filial e consolidação do contrato social.

ENEDIR SANTOS GONCALVES, brasileira, casada em regime de comunhão universal de bens, empresária, residente e domiciliada na Rua Sete de Setembro, nº 340 – Centro – CEP: 39568.000 – Novorizonte/Minas Gerais, inscrita no CPF sob o nº 002.980.316-04, portadora da carteira de identidade nº M-7.749.627 expedida pela SSP/MG, e,

THIAGO GOMES LOPES, brasileiro, solteiro, nascido em 14/03/1989, engenheiro civil, residente e domiciliado na Rua Noé Correa, nº 213 – São Pedro – CEP: 39560.000 – Salinas/Minas Gerais, inscrito no CPF sob o nº 094.713.026-84, portador da Carteira de Identidade nº MG-16.233.235 expedida pelo PCE/MG. Únicos sócios componentes da sociedade denominada: ALICERCE CONSTRUÇÕES E SERVIÇOS LTDA, devidamente registrada na JUCEMG sob o NIRE: 3120967906-4 em 30/10/2012, inscrita no CNPJ sob o nº 42.971.150/0001-92, com sede na Rua Vereador José Valério, nº 331 – Bairro Maracanã – CEP: 39560.000 – Salinas/MG.

RESOLVEM de comum acordo alterar seu documento de constituição e posteriores alterações o fazem mediante cláusulas e condições seguintes:

ALTERAÇÕES:

CLÁUSULA PRIMEIRA: A sociedade continua com prazo de duração indeterminado, sob a mesma denominação, com sede, estabelecimento e foro à Rua Vereador José Valério, nº 331 – Bairro Maracanã – CEP: 39560.000 – Salinas / Minas Gerais, com seu novo objeto social que passa ser a partir dessa data: Limpeza urbana e esgoto, construção de edifícios, comércio varejista de materiais de construção, fabricação de artefatos de cimento para uso na construção, serviços de engenharia, serviços de cartografia, topografia e geodesia, construção de instalações esportivas e recreativas, aluguel de máquinas e equipamentos para construção, transporte rodoviário coletivo de passageiros, sob regime de fretamento, municipal, obras de terraplenagem, atividades de apoio a agricultura, aluguel de máquinas e equipamentos agrícolas, locação de automóveis, transporte escolar, coleta de resíduos não-perigosos, obras de urbanização ruas, praças e calçadas, serviços de operação e fornecimento de equipamentos para transporte e elevação de cargas e pessoas para uso em obras, obras de fundações, atividades de recreação e lazer, aluguel de máquinas e equipamentos comerciais e industriais, coleta de resíduos perigosos, transporte rodoviário de carga e mudanças intermunicipal e interestadual, perfuração e construção de poços de água, construção de rodovias e ferrovias, instalações hidráulicas, sanitárias e de gás, limpeza de prédios e em domicílios, atividades paisagísticas, serviços combinados para apoio a edifícios, exceto condomínios prediais, imunização e controle de pragas urbanas, locação de mão de obra temporária, fornecimento e gestão de recursos humanos para terceiros, condomínios prediais, descontaminação e outros serviços de gestão de resíduos, captação, tratamento e distribuição de água, gestão de redes de esgoto, recuperação de materiais metálicos, exceto alumínio, usinas de compostagem, recuperação de materiais plásticos, construção de redes de abastecimento de água, coleta de esgoto e construções correlatas, exceto obras de irrigação, transporte rodoviário de produtos perigosos,





ALICERCE CONSTRUÇÕES E SERVIÇOS LTDA
CNPJ Nº 42.971.150/0001-92 – NIRE: 3120967906-4 em 30/10/2012

serviços de perícia técnica relacionados a segurança do trabalho, atividades de estudos geológicos, atividades de vigilância e segurança privada e tratamento e disposição de resíduos perigosos, lanchonetes, casas de chá de sucos e similares, restaurantes e similares, concessionárias de rodovias, pontes, túneis e serviços relacionados.

CLÁUSULA SEGUNDA: A sociedade resolve abrir filial que se localizará à Praça Olegário Maciel, s/n – Centro – Bom Despacho/MG – CEP 35600-000, com a mesma denominação social de **ALICERCE CONSTRUÇÕES E SERVIÇOS LTDA**, e objeto social: concessionárias de rodovias, pontes, túneis e serviços relacionados, lanchonetes, casas de chá de sucos e similares, restaurantes e similares.

Avista das modificações ora ajustadas, consolida-se o contrato social, na modalidade de sociedade empresária, com a seguinte redação:

CONTRATO SOCIAL CONSOLIDADO DA SOCIEDADE EMPRESÁRIA:
ALICERCE CONSTRUÇÕES E SERVIÇOS LTDA

CLÁUSULA PRIMEIRA: A sociedade gira com a denominação social de ALICERCE CONSTRUÇÕES E SERVIÇOS LTDA, com prazo de duração indeterminado, com sede, estabelecimento e foro à Rua Vereador José Valério, nº 331 – Bairro Maracanã – CEP:39560.000 – Salinas/MG, exercendo as atividades de: limpeza urbana e esgoto, construção de edifícios, comércio varejista de materiais de construção, fabricação de artefatos de cimento para uso na construção, serviços de engenharia, serviços de cartografia, topografia e geodesia, construção de instalações esportivas e recreativas, aluguel de máquinas e equipamentos para construção, transporte rodoviário coletivo de passageiros, sob regime de fretamento, municipal, obras de terraplenagem, atividades de apoio a agricultura, aluguel de máquinas e equipamentos agrícolas, locação de automóveis, transporte escolar, coleta de resíduos não-perigosos, obras de urbanização ruas, praças e calçadas, serviços de operação e fornecimento de equipamentos para transporte e elevação de cargas e pessoas para uso em obras, obras de fundações, atividades de recreação e lazer, aluguel de máquinas e equipamentos comerciais e industriais, coleta de resíduos perigosos, transporte rodoviário de carga e mudanças intermunicipal e interestadual, perfuração e construção de poços de água, construção de rodovias e ferrovias, instalações hidráulicas, sanitárias e de gás, limpeza de prédios e em domicílios, atividades paisagísticas, serviços combinados para apoio a edifícios, exceto condomínios prediais, imunização e controle de pragas urbanas, locação de mão de obra temporária, fornecimento e gestão de recursos humanos para terceiros, condomínios prediais, descontaminação e outros serviços de gestão de resíduos, captação, tratamento e distribuição de água, gestão de redes de esgoto, recuperação de materiais metálicos, exceto alumínio, usinas de compostagem, recuperação de materiais plásticos, construção de redes de abastecimento de água, coleta de esgoto e construções correlatas, exceto obras de irrigação, transporte rodoviário de produtos perigosos, serviços de perícia técnica relacionados a segurança do trabalho, atividades de estudos geológicos, atividades de vigilância e segurança privada e tratamento e disposição de resíduos perigosos, lanchonetes, casas de chá de sucos e similares, restaurantes e similares, concessionárias de rodovias, pontes, túneis e serviços relacionados, tendo iniciado suas atividades em 23/11/1992, tendo filial à Praça Olegário Maciel, s/n – Centro – Bom Despacho/MG – CEP 35600-000, com objeto de: concessionárias de rodovias, pontes, túneis e serviços relacionados, lanchonetes, casas de chá de sucos e similares, restaurantes e similares.





JUNTA COMERCIAL DO ESTADO DE MINAS GERAIS

Registro Digital



Documento Principal

Identificação do Processo		
Número do Protocolo	Número do Processo Módulo Integrador	Data
19/577.389-6	MGP1900910498	25/12/2019

Identificação do(s) Assinante(s)	
CPF	Nome
002.980.316-04	ENEDIR SANTOS GONCALVES
094.713.026-84	THIAGO GOMES LOPES

Junta Comercial do Estado de Minas Gerais

[Handwritten signatures and initials in blue ink]





Ministério da Economia
Secretaria de Governo Digital
Departamento Nacional de Registro Empresarial e Integração
Secretaria de Estado de Fazenda de Minas Gerais
Junta Comercial do Estado de Minas Gerais



Relatório de Filiais Abertas

Informamos que, do processo 19/577.389-6 arquivado nesta Junta Comercial sob o número 7621555 em 27/12/2019 da empresa 3120967906-4 ALICERCE CONSTRUCOES E SERVICOS LTDA, consta a abertura da(s) seguinte(s) filial(ais):

NIRE	ENDEREÇO
3190273277-9	PRACA OLEGARIO MACIEL S/N - BAIRRO CENTRO CEP 35600-000 - BOM DESPACHO/MG

27 de dez de 2019





Sistema Nacional de Registro de Empresas Mercantil - SINREM
 Governo do Estado de Minas Gerais
 Secretaria de Estado da Fazenda de Minas Gerais
 Junta Comercial do Estado de Minas Gerais



TERMO DE AUTENTICAÇÃO - REGISTRO DIGITAL

Certifico que o ato, assinado digitalmente, da empresa ALICERCE CONSTRUCOES E SERVICOS LTDA, de NIRE 3120967906-4 e protocolado sob o número 19/577.389-6 em 25/12/2019, encontra-se registrado na Junta Comercial sob o número 7621555, em 27/12/2019. O ato foi deferido digitalmente pelo examinador Cesar Mariano dos Santos.

Assina o registro, mediante certificado digital, a Secretária-Geral, Marinely de Paula Bomfim. Para sua validação, deverá ser acessado o sitio eletrônico do Portal de Serviços / Validar Documentos (<https://portalservicos.jucemg.mg.gov.br/Portal/pages/imagemProcesso/viaUnica.jsf>) e informar o número de protocolo e chave de segurança.

Capa de Processo

Assinante(s)	
CPF	Nome
002.980.316-04	ENEDIR SANTOS GONCALVES
094.713.026-84	THIAGO GOMES LOPES

Documento Principal

Assinante(s)	
CPF	Nome
002.980.316-04	ENEDIR SANTOS GONCALVES
094.713.026-84	THIAGO GOMES LOPES

Belo Horizonte. sexta-feira, 27 de dezembro de 2019

Junta Comercial do Estado de Minas Gerais





OK!!
Alicerce Construções
e Serviços Ltda



CONCORRÊNCIA 02/2019
ABERTURA: 10/02/2020 AS 14:00 HS
PREFEITURA DE JOÃO MONLEVADE

DOCUMENTOS PARA HABILITAÇÃO

OBJETO: CONTRATAÇÃO DE EMPRESA PARA PRESTAÇÃO DE SERVIÇOS DE COLETA DE RESÍDUOS SÓLIDOS URBANOS, COM FORNECIMENTO DE EQUIPAMENTOS, MÃO-DE-OBRA, MATERIAIS E SERVIÇOS TÉCNICOS NECESSÁRIOS À EXECUÇÃO DO OBJETO.



Alicerce Construções
e Serviços Ltda



HABILITAÇÃO JURIDICA

[Handwritten signatures and initials in blue ink]

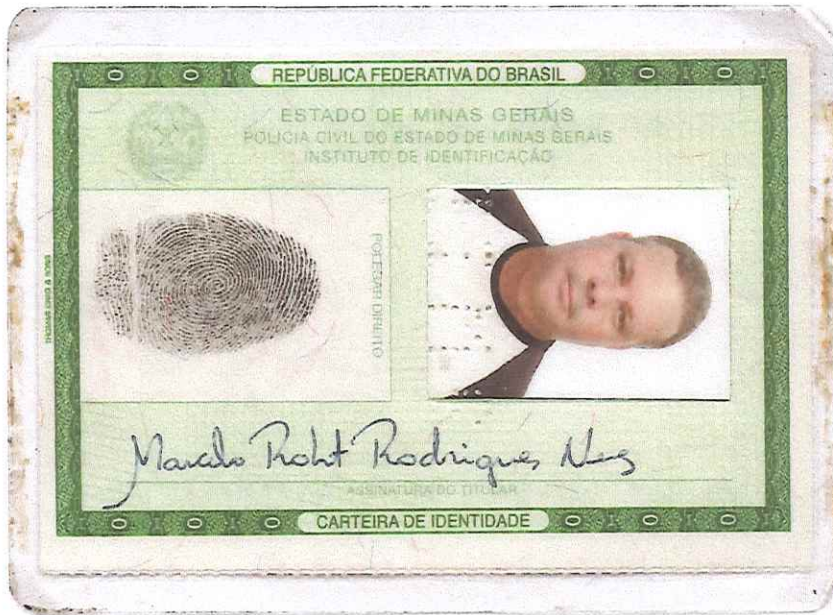

[Handwritten signature]

[Handwritten signatures and initials]

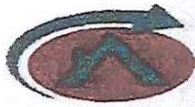

Alicerce Construções
e Serviços Ltda



PROCURAÇÃO

Pelo presente instrumento particular de mandato a empresa Alicerce Construções e Serviços Ltda, pessoa jurídica de direito privado, inscrita no Cadastro Nacional de Pessoas Jurídicas sob o nº: 42.971.150/0001-92 e Inscrição Estadual: 570827371.00-61, situada à Rua Vereador José Valério, nº 331, Bairro: Maracanã na Cidade de Salinas/MG, neste ato por intermédio de sua representante legal Sra. Enedir Santos Gonçalves, Brasileira, Casada, Empresária, portadora do RG: MG- 7.749.627 e inscrita no CPF: 002.980.316-04, residente e domiciliada a Rua Sete de Setembro nº 340, Centro, Novorizonte/MG, CEP: 39.568-000 nomeia e constitui como bastante procurador o Sr. Marcelo Robert Rodrigues Neves, Solteiro, Empresário, portador do RG: MG- 5.217.955 e inscrito no CPF: 781.471.156-87, residente e domiciliado a Rua Leni Amaral nº 106, Novo Progresso, na cidade de Contagem/MG, a quem confere amplos poderes para representa-la nos processos licitatórios públicos, no âmbito dos poderes: Federal, Estadual e Municipal, inclusive caixas escolares, podendo representa-la nas visitas aos locais das obras, usar direito de recursos, interpor, renunciar do mesmo, dar lances, negociar com o pregoeiro, assinar atas, Propostas, Declarações e Contratos Administrativos, podendo ainda substabelecer esta a outrem, com ou sem reserva de poderes, dando por bom, firme e valioso.

Novorizonte, 05 de Agosto de 2019.

0000000000

Enedir Santos Gonçalves

Alicerce Construções e Serviços Ltda

Enedir Santos Gonçalves

RG: 7.749.627

CPF: 002.980.316-04

Representante Legal



Rua Vereador José Valério nº 331, Maracanã – Salinas – MG
CEP: 39-560-000 – CNPJ: 42.971.150/0001-92 Tel.: (38) 3841-4161
E-mail: alicerceconstrutora@bol.com.br



Ministério da Economia
Secretaria de Governo Digital
Departamento Nacional de Registro Empresarial e Integração
Secretaria de Estado de Fazenda de Minas Gerais

Nº DO PROTOCOLO (Uso da Junta Comercial)



NIRE (da sede ou filial, quando a sede for em outra UF)

31209679064

Código da Natureza Jurídica

2062

Nº de Matrícula do Agente Auxiliar do Comércio

1 - REQUERIMENTO

ILMO(A). SR.(A) PRESIDENTE DA Junta Comercial do Estado de Minas Gerais

Nome: ALICERCE CONSTRUCOES E SERVICOS LTDA
(da Empresa ou do Agente Auxiliar do Comércio)

Nº FCN/REMP



MGP1900910498

requer a V.Sª o deferimento do seguinte ato:

Nº DE VIAS	CÓDIGO DO ATO	CÓDIGO DO EVENTO	QTDE	DESCRIÇÃO DO ATO / EVENTO
1	002			ALTERACAO
		023	1	ABERTURA DE FILIAL NA UF DA SEDE
		2244	1	ALTERACAO DE ATIVIDADES ECONOMICAS (PRINCIPAL E SECUNDARIAS)
		2015	1	ALTERACAO DE OBJETO SOCIAL

SALINAS

Local

25 Dezembro 2019

Data

Representante Legal da Empresa / Agente Auxiliar do Comércio:

Nome: _____

Assinatura: _____

Telefone de Contato: _____

2 - USO DA JUNTA COMERCIAL

DECISÃO SINGULAR

DECISÃO COLEGIADA

Nome(s) Empresarial(ais) igual(ais) ou semelhante(s):

SIM

SIM

Processo em Ordem
À decisão

____/____/____
Data

NÃO

____/____/____
Data

Responsável

NÃO

____/____/____
Data

Responsável

DECISÃO SINGULAR

Processo em exigência. (Vide despacho em folha anexa)

Processo deferido. Publique-se e archive-se.

Processo indeferido. Publique-se.

2ª Exigência

3ª Exigência

4ª Exigência

5ª Exigência

____/____/____
Data

Responsável

DECISÃO COLEGIADA

Processo em exigência. (Vide despacho em folha anexa)

Processo deferido. Publique-se e archive-se.

Processo indeferido. Publique-se.

2ª Exigência

3ª Exigência

4ª Exigência

5ª Exigência

____/____/____
Data

Vogal

Vogal

Vogal

Presidente da _____ Turma

OBSERVAÇÕES



Junta Comercial do Estado de Minas Gerais

Certifico registro sob o nº 7621555 em 27/12/2019 da Empresa ALICERCE CONSTRUCOES E SERVICOS LTDA, Nire 31209679064 e protocolo 195779296 - 25/12/2019. Autenticação: 6FCF3595CFD23BCDF284R291227DC9AEDBE3AD. Marinely de Paula Bomfim - Secretária-Geral. Para

05/60



ALICERCE CONSTRUÇÕES E SERVIÇOS LTDA
CNPJ Nº 42.971.150/0001-92 – NIRE: 3120967906-4 em 30/10/2012

serviços de perícia técnica relacionados a segurança do trabalho, atividades de estudos geológicos, atividades de vigilância e segurança privada e tratamento e disposição de resíduos perigosos, lanchonetes, casas de chá de sucos e similares, restaurantes e similares, concessionárias de rodovias, pontes, túneis e serviços relacionados.

CLÁUSULA SEGUNDA: A sociedade resolve abrir filial que se localizará à Praça Olegário Maciel, s/n – Centro – Bom Despacho/MG – CEP 35600-000, com a mesma denominação social de **ALICERCE CONSTRUÇÕES E SERVIÇOS LTDA**, e objeto social: concessionárias de rodovias, pontes, túneis e serviços relacionados, lanchonetes, casas de chá de sucos e similares, restaurantes e similares.

Avista das modificações ora ajustadas, consolida-se o contrato social, na modalidade de sociedade empresária, com a seguinte redação:

CONTRATO SOCIAL CONSOLIDADO DA SOCIEDADE EMPRESÁRIA:
ALICERCE CONSTRUÇÕES E SERVIÇOS LTDA

CLÁUSULA PRIMEIRA: A sociedade gira com a denominação social de ALICERCE CONSTRUÇÕES E SERVIÇOS LTDA, com prazo de duração indeterminado, com sede, estabelecimento e foro à Rua Vereador José Valério, nº 331 – Bairro Maracanã – CEP:39560.000 – Salinas/MG, exercendo as atividades de: limpeza urbana e esgoto, construção de edifícios, comércio varejista de materiais de construção, fabricação de artefatos de cimento para uso na construção, serviços de engenharia, serviços de cartografia, topografia e geodesia, construção de instalações esportivas e recreativas, aluguel de máquinas e equipamentos para construção, transporte rodoviário coletivo de passageiros, sob regime de fretamento, municipal, obras de terraplenagem, atividades de apoio a agricultura, aluguel de máquinas e equipamentos agrícolas, locação de automóveis, transporte escolar, coleta de resíduos não-perigosos, obras de urbanização ruas, praças e calçadas, serviços de operação e fornecimento de equipamentos para transporte e elevação de cargas e pessoas para uso em obras, obras de fundações, atividades de recreação e lazer, aluguel de máquinas e equipamentos comerciais e industriais, coleta de resíduos perigosos, transporte rodoviário de carga e mudanças intermunicipal e interestadual, perfuração e construção de poços de água, construção de rodovias e ferrovias, instalações hidráulicas, sanitárias e de gás, limpeza de prédios e em domicílios, atividades paisagísticas, serviços combinados para apoio a edifícios, exceto condomínios prediais, imunização e controle de pragas urbanas, locação de mão de obra temporária, fornecimento e gestão de recursos humanos para terceiros, condomínios prediais, descontaminação e outros serviços de gestão de resíduos, captação, tratamento e distribuição de água, gestão de redes de esgoto, recuperação de materiais metálicos, exceto alumínio, usinas de compostagem, recuperação de materiais plásticos, construção de redes de abastecimento de água, coleta de esgoto e construções correlatas, exceto obras de irrigação, transporte rodoviário de produtos perigosos, serviços de perícia técnica relacionados a segurança do trabalho, atividades de estudos geológicos, atividades de vigilância e segurança privada e tratamento e disposição de resíduos perigosos, lanchonetes, casas de chá de sucos e similares, restaurantes e similares, concessionárias de rodovias, pontes, túneis e serviços relacionados, tendo iniciado suas atividades em 23/11/1992, tendo filial à Praça Olegário Maciel, s/n – Centro – Bom Despacho/MG – CEP 35600-000, com objeto de: concessionárias de rodovias, pontes, túneis e serviços relacionados, lanchonetes, casas de chá de sucos e similares, restaurantes e similares.





ALICERCE CONSTRUÇÕES E SERVIÇOS LTDA
CNPJ Nº 42.971.150/0001-92 – NIRE: 3120967906-4 em 30/10/2012

Parágrafo Único: A sociedade tem como nome fantasia ALICERCE CONSTRUÇÕES E SERVIÇOS.

CLÁUSULA SEGUNDA: O capital social da empresa é de R\$1.000.000,00 (um milhão de reais) dividido em 1.000.000 (um milhão) de quotas no valor unitário de R\$ 1,00 (hum real) já totalmente integralizado em moeda corrente nacional e assim distribuídos entre os sócios:

EneDir Santos Gonçalves	990.000 quotas.....	R\$ 990.000,00
Thiago Gomes Lopes	10.000 quotas.....	R\$ 10.000,00
TOTAL	1.000.000 quotas.....	R\$ 1.000.000,00

CLÁUSULA TERCEIRA: A responsabilidade de cada sócio é restrita ao valor de suas quotas, mas todos respondem solidariamente pela integralização do capital social.

CLÁUSULA QUARTA: A administração da sociedade é exercida pela sócia: **EneDir Santos Gonçalves**, que assina pela sociedade isoladamente, com poderes e atribuições de administradora, autorizada o uso do nome empresarial, sendo-lhe vedado, no entanto usar a denominação social em negócios estranhos ao interesse da empresa ou assumir responsabilidades que não digam respeito ao seu objetivo, seja em favor de qualquer dos sócios ou de terceiros, bem como onerar ou alienar bens imóveis da sociedade, sem autorização da outra sócia.

CLÁUSULA QUINTA: As quotas sociais são indivisíveis e intransferíveis a terceiros sem o consentimento prévio e expresso dos quotistas, ficando assegurado ao quotista primitivo o direito de adquiri-las em igualdade de condições e preço se postas a venda, formalizando, se realizada delas, a alteração contratual pertinente.

CLÁUSULA SEXTA: Ao término de cada exercício social, em 31 de dezembro, a administradora prestará contas justificadas de sua administração, procedendo à elaboração do inventário, do balanço patrimonial e do balanço de resultado econômico, cabendo aos sócios, na proporção de suas quotas, os lucros ou perdas apurados.

Parágrafo único - A sociedade poderá levantar balanços ou balancetes patrimoniais em períodos inferiores há um ano, e o lucro apurado nessas demonstrações intermediárias, poderá ser distribuído mensalmente aos sócios, a título de Antecipação de Lucros, proporcionalmente às quotas de capital de cada um. Nesse caso será observada a reposição dos lucros quando a distribuição afetar o capital social, conforme estabelece o art. 1.059 da Lei n.º 10.406/2002.

CLÁUSULA SÉTIMA: Falecendo ou interditado qualquer sócio, a sociedade continuará suas atividades com os herdeiros, sucessores e o incapaz. Não sendo possível ou inexistindo interesse deste ou do sócio remanescente, o valor de seus haveres será apurado e liquidado com base na situação patrimonial da sociedade, à data da resolução, verificada em balanço especialmente levantado.

PARÁGRAFO ÚNICO: O mesmo procedimento será adotado em outros casos em que a sociedade se resolva em relação os seus sócios.

(Handwritten signatures and initials in blue ink)





Ministério da Economia
Secretaria de Governo Digital
Departamento Nacional de Registro Empresarial e Integração
Secretaria de Estado de Fazenda de Minas Gerais
Junta Comercial do Estado de Minas Gerais



Relatório de Filiais Abertas

Informamos que, do processo 19/577.389-6 arquivado nesta Junta Comercial sob o número 7621555 em 27/12/2019 da empresa 3120967906-4 ALICERCE CONSTRUCOES E SERVICOS LTDA, consta a abertura da(s) seguinte(s) filial(ais):

NIRE	ENDEREÇO
3190273277-9	PRACA OLEGARIO MACIEL S/N - BAIRRO CENTRO CEP 35600-000 - BOM DESPACHO/MG

[Assinatura manuscrita]

[Assinatura manuscrita]

[Assinatura manuscrita]

[Assinaturas manuscritas]
27 de dez de 2019
12/60



TERMO DE AUTENTICAÇÃO - REGISTRO DIGITAL

Certifico que o ato, assinado digitalmente, da empresa ALICERCE CONSTRUCOES E SERVICOS LTDA, de NIRE 3120967906-4 e protocolado sob o número 19/577.389-6 em 25/12/2019, encontra-se registrado na Junta Comercial sob o número 7621555, em 27/12/2019. O ato foi deferido digitalmente pelo examinador Cesar Mariano dos Santos.

Assina o registro, mediante certificado digital, a Secretária-Geral, Marinely de Paula Bomfim. Para sua validação, deverá ser acessado o sítio eletrônico do Portal de Serviços / Validar Documentos (<https://portalservicos.jucemg.mg.gov.br/Portal/pages/imagemProcesso/viaUnica.jsf>) e informar o número de protocolo e chave de segurança.

Capa de Processo

Assinante(s)	
CPF	Nome
002.980.316-04	ENEDIR SANTOS GONCALVES
094.713.026-84	THIAGO GOMES LOPES

Documento Principal

Assinante(s)	
CPF	Nome
002.980.316-04	ENEDIR SANTOS GONCALVES
094.713.026-84	THIAGO GOMES LOPES

Belo Horizonte, sexta-feira, 27 de dezembro de 2019

13/60





JUNTA COMERCIAL DO ESTADO DE MINAS GERAIS

Registro Digital



O ato foi deferido e assinado digitalmente por :

Identificação do(s) Assinante(s)	
CPF	Nome
009.710.844-83	CESAR MARIANO DOS SANTOS
873.638.956-00	MARINELY DE PAULA BOMFIM

Junta Comercial do Estado de Minas Gerais

Belo Horizonte, sexta-feira, 27 de dezembro de 2019





Certidão Simplificada

Certificamos que as informações abaixo constam dos documentos arquivados nesta Junta Comercial e são vigentes na data de sua expedição.

Nome Empresarial:	ALICERCE CONSTRUCOES E SERVICOS LTDA		
Natureza Jurídica:	SOCIEDADE EMPRESARIA LIMITADA		
Número de Identificação do Registro de Empresas - NIRE	CNPJ	Data de Arquivamento do Ato Constitutivo	Data de Início de Atividade
3120967906-4	42.971.150/0001-92	14/12/1992	23/11/1992

Endereço Completo:

RUA VEREADOR JOSE VALERIO 331 - BAIRRO MARACANA CEP 39560-000 - SALINAS/MG

Objeto Social:

LIMPEZA URBANA E ESGOTO, CONSTRUCAO DE EDIFICIOS, COMERCIO VAREJISTA DE MATERIAIS DE CONSTRUCAO, FABRICACAO DE ARTEFATOS DE CIMENTO PARA USO NA CONSTRUCAO, SERVICOS DE ENGENHARIA, SERVICOS DE CARTOGRAFIA, TOPOGRAFIA E GEODESIA, CONSTRUCAO DE INSTALACOES ESPORTIVAS E RECREATIVAS, ALUGUEL DE MAQUINAS E EQUIPAMENTOS PARA CONSTRUCAO, TRANSPORTE RODOVIARIO COLETIVO DE PASSAGEIROS, SOB REGIME DE FRETAMENTO, MUNICIPAL, OBRAS DE TERRAPLENAGEM, ATIVIDADES DE APOIO A AGRICULTURA, ALUGUEL DE MAQUINAS E EQUIPAMENTOS AGRICOLAS, LOCACAO DE AUTOMOVEIS, TRANSPORTE ESCOLAR, COLETA DE RESIDUOS NAO-PERIGOSOS, OBRAS DE URBANIZACAO RUAS, PRACAS E CALCADAS, SERVICOS DE OPERACAO E FORNECIMENTO DE EQUIPAMENTOS PARA TRANSPORTE E ELEVACAO DE CARGAS E PESSOAS PARA USO EM OBRAS, OBRAS DE FUNDACOES, ATIVIDADES DE RECREACAO E LAZER, ALUGUEL DE MAQUINAS E EQUIPAMENTOS COMERCIAIS E INDUSTRIAIS, COLETA DE RESIDUOS PERIGOSOS, TRANSPORTE RODOVIARIO DE CARGA E MUDANCAS INTERMUNICIPAL E INTERESTADUAL, PERFURACAO E CONSTRUCAO DE POCOS DE AGUA, CONSTRUCAO DE RODOVIAS FERROVIAS, INSTALACOES HIDRAULICAS, SANITARIAS E DE GAS, LIMPEZA DE PREDIOS E EM DOMICILIOS, ATIVIDADES PAISAGISTICAS, SERVICOS COMBINADOS PARA APOIO A EDIFICIOS, EXCETO CONDOMINIOS PREDIAIS, IMUNIZACAO E CONTROLE DE PRAGAS URBANAS, LOCACAO DE MAO DE OBRA TEMPORARIA, FORNECIMENTO E GESTAO DE RECURSOS HUMANOS PARA TERCEIROS, CONDOMINIOS PREDIAIS, DESCONTAMINACAO E OUTROS SERVICOS DE GESTAO DE RESIDUOS, CAPTACAO, TRATAMENTO E DISTRIBUICAO DE AGUA, GESTAO DE REDES DE ESGOTO, RECUPERACAO DE MATERIAIS METALICOS, EXCETO ALUMINIO, USINAS DE COMPOSTAGEM, RECUPERACAO DE MATERIAIS PLASTICOS, CONSTRUCAO DE REDES DE ABASTECIMENTO DE AGUA, COLETA DE ESGOTO E CONSTRUCOES CORRELATAS, EXCETO OBRAS DE IRRIGACAO, TRANSPORTE RODOVIARIO DE PRODUTOS PERIGOSOS, SERVICOS DE PERICIA TECNICA RELACIONADOS A SEGURANCA DO TRABALHO, ATIVIDADES DE ESTUDOS GEOLOGICOS, ATIVIDADES DE VIGILANCIA E SEGURANCA PRIVADA E TRATAMENTO E DISPOSICAO DE RESIDUOS PERIGOSOS, LANCHONETES, CASAS DE CHA, DE SUCOS E SIMILARES, RESTAURANTES E SIMILARES, CONCESSIONARIAS DE RODOVIAS, PONTES, TUNEIS E SERVICOS RELACIONADOS

Capital Social: R\$ 1.000.000,00 UM MILHÃO DE REAIS	Microempresa ou Empresa de Pequeno Porte NÃO (Lei Complementar nº123/06)	Prazo de Duração INDETERMINADO
Capital Integralizado: R\$ 1.000.000,00 UM MILHÃO DE REAIS		

Sócio(s)/Administrador(es)	Tér. Mandato	Participação	Função
CPF/NIRE Nome			
002.980.316-04 ENEDIR SANTOS GONCALVES	xxxxxxx	R\$ 990.000,00	SÓCIO / ADMINISTRADOR
094.713.026-84 THIAGO GOMES LOPES	xxxxxxx	R\$ 10.000,00	SOCIO

Status: XXXXXXXX

Situação: ATIVA

Último Arquivamento: 20/01/2020

Número: 7669084

Ato 318 - DESENQUADRAMENTO DE EPP

Certidão Simplificada Digital emitida pela JUNTA COMERCIAL DO ESTADO DE MINAS GERAIS e certificada digitalmente. Se desejar confirmar a autenticidade desta certidão, acesse o site da JUCEMG (<http://www.jucemg.mg.gov.br>) e clique em validar certidão. A certidão pode ser validada de duas formas:

- 1) Validação por envio de arquivo (upload)
- 2) Validação visual (digite o nº C200000159404 e visualize a certidão)



20/031.523-4



Sistema Nacional de Registro de Empresas Mercantil - SINREM
Governo do Estado de Minas Gerais
Secretaria de Estado da Fazenda de Minas Gerais
Junta Comercial do Estado de Minas Gerais



Certidão Simplificada

Certificamos que as informações abaixo constam dos documentos arquivados nesta Junta Comercial e são vigentes na data de sua expedição.

Nome Empresarial: ALICERCE CONSTRUÇOES E SERVICOS LTDA
Natureza Jurídica: SOCIEDADE EMPRESARIA LIMITADA

Empresa(s) Antecessora(s)

Nome Anterior	Nire	Número Aprovação	UF	Tipo Movimentação
CONSTRUTORA ALICERCE MG LTDA	xxxxxxx	7232434	xx	ALTERAÇÃO DE NOME EMPRESARIAL
ENEDIR SANTOS GONCALVES -ME	3110574120-1	31209679064	xx	TRANSFORMAÇÃO

Filial(ais) nesta Unidade da Federação ou fora dela

Nire	CNPJ	Endereço
3190273277-9	42.971.150/0003-54	PRACA OLEGARIO MACIEL, S/N, BAIRRO CENTRO, 35600-000, BOM DESPACHO/MG

NADA MAIS#

Belo Horizonte, 22 de Janeiro de 2020 09:06

MARINELY DE PAULA BOMFIM
SECRETÁRIA GERAL

Certidão Simplificada Digital emitida pela JUNTA COMERCIAL DO ESTADO DE MINAS GERAIS e certificada digitalmente. Se desejar confirmar a autenticidade desta certidão, acesse o site da JUCEMG (<http://www.jucemg.mg.gov.br>) e clique em validar certidão. A certidão pode ser validada de duas formas:

- 1) Validação por envio de arquivo (upload)
- 2) Validação visual (digite o nº C200000159404 e visualize a certidão)



20/031.523-4

Página 2 de 2



Alicerce Construções
e Serviços Ltda



[Handwritten signature]

REGULARIDADE FISCAL E TRABALHISTA

[Handwritten mark]

[Handwritten mark]

[Handwritten mark]

[Handwritten signature]

[Handwritten signature]

[Handwritten mark]

[Handwritten mark]

[Handwritten mark]

[Handwritten mark]



REPÚBLICA FEDERATIVA DO BRASIL
CADASTRO NACIONAL DA PESSOA JURÍDICA



NÚMERO DE INSCRIÇÃO 42.971.150/0001-92 MATRIZ	COMPROVANTE DE INSCRIÇÃO E DE SITUAÇÃO CADASTRAL	DATA DE ABERTURA 03/12/1992
---	---	--------------------------------

NOME EMPRESARIAL ALICERCE CONSTRUCOES E SERVICOS LTDA
--

TÍTULO DO ESTABELECIMENTO (NOME DE FANTASIA) ALICERCE CONSTRUCOES E SERVICOS	PORTE DEMAIS
---	-----------------

CÓDIGO E DESCRIÇÃO DA ATIVIDADE ECONÔMICA PRINCIPAL 81.29-0-00 - Atividades de limpeza não especificadas anteriormente

CÓDIGO E DESCRIÇÃO DAS ATIVIDADES ECONÔMICAS SECUNDÁRIAS 01.61-0-99 - Atividades de apoio à agricultura não especificadas anteriormente 23.30-3-02 - Fabricação de artefatos de cimento para uso na construção 36.00-6-01 - Captação, tratamento e distribuição de água 37.01-1-00 - Gestão de redes de esgoto 38.11-4-00 - Coleta de resíduos não-perigosos 38.12-2-00 - Coleta de resíduos perigosos 38.21-1-00 - Tratamento e disposição de resíduos não-perigosos 38.22-0-00 - Tratamento e disposição de resíduos perigosos 38.31-9-99 - Recuperação de materiais metálicos, exceto alumínio 38.32-7-00 - Recuperação de materiais plásticos 38.39-4-01 - Usinas de compostagem 39.00-5-00 - Descontaminação e outros serviços de gestão de resíduos 41.20-4-00 - Construção de edifícios 42.11-1-01 - Construção de rodovias e ferrovias 42.13-8-00 - Obras de urbanização - ruas, praças e calçadas 42.22-7-01 - Construção de redes de abastecimento de água, coleta de esgoto e construções correlatas, exceto obras de irrigação 42.99-5-01 - Construção de instalações esportivas e recreativas 43.13-4-00 - Obras de terraplenagem 43.22-3-01 - Instalações hidráulicas, sanitárias e de gás 43.91-6-00 - Obras de fundações
--

CÓDIGO E DESCRIÇÃO DA NATUREZA JURÍDICA 206-2 - Sociedade Empresária Limitada
--

LOGRADOURO R VEREADOR JOSE VALERIO	NÚMERO 331	COMPLEMENTO *****
---------------------------------------	---------------	----------------------

CEP 39.560-000	BAIRRO/DISTRITO MARACANA	MUNICÍPIO SALINAS	UF MG
-------------------	-----------------------------	----------------------	----------

ENDEREÇO ELETRÔNICO ALICERCECONSTRUTORA@BOL.COM.BR	TELEFONE (38) 3841-4161
---	----------------------------

ENTE FEDERATIVO RESPONSÁVEL (EFR) *****
--

SITUAÇÃO CADASTRAL ATIVA	DATA DA SITUAÇÃO CADASTRAL 03/11/2005
-----------------------------	--

MOTIVO DE SITUAÇÃO CADASTRAL

SITUAÇÃO ESPECIAL *****	DATA DA SITUAÇÃO ESPECIAL *****
----------------------------	------------------------------------

Aprovado pela Instrução Normativa RFB nº 1.863, de 27 de dezembro de 2018.

Emitido no dia 08/01/2020 às 15:01:44 (data e hora de Brasília).



REPÚBLICA FEDERATIVA DO BRASIL

CADASTRO NACIONAL DA PESSOA JURÍDICA



NÚMERO DE INSCRIÇÃO 42.971.150/0001-92 MATRIZ	COMPROVANTE DE INSCRIÇÃO E DE SITUAÇÃO CADASTRAL	DATA DE ABERTURA 03/12/1992
---	---	--------------------------------

NOME EMPRESARIAL ALICERCE CONSTRUÇOES E SERVICOS LTDA
--

CÓDIGO E DESCRIÇÃO DAS ATIVIDADES ECONÔMICAS SECUNDÁRIAS 43.99-1-04 - Serviços de operação e fornecimento de equipamentos para transporte e elevação de cargas e pessoas para uso em obras 43.99-1-05 - Perfuração e construção de poços de água 47.44-0-99 - Comércio varejista de materiais de construção em geral 49.24-8-00 - Transporte escolar 49.29-9-01 - Transporte rodoviário coletivo de passageiros, sob regime de fretamento, municipal 49.30-2-02 - Transporte rodoviário de carga, exceto produtos perigosos e mudanças, intermunicipal, interestadual e internacional 49.30-2-03 - Transporte rodoviário de produtos perigosos 52.21-4-00 - Concessionárias de rodovias, pontes, túneis e serviços relacionados 56.11-2-01 - Restaurantes e similares 56.11-2-03 - Lanchonetes, casas de chá, de sucos e similares 71.12-0-00 - Serviços de engenharia 71.19-7-01 - Serviços de cartografia, topografia e geodésia 71.19-7-02 - Atividades de estudos geológicos 71.19-7-04 - Serviços de perícia técnica relacionados à segurança do trabalho 77.11-0-00 - Locação de automóveis sem condutor 77.31-4-00 - Aluguel de máquinas e equipamentos agrícolas sem operador 77.32-2-01 - Aluguel de máquinas e equipamentos para construção sem operador, exceto andaimes 77.39-0-99 - Aluguel de outras máquinas e equipamentos comerciais e industriais não especificados anteriormente, sem operador 78.20-5-00 - Locação de mão-de-obra temporária 78.30-2-00 - Fornecimento e gestão de recursos humanos para terceiros
--

CÓDIGO E DESCRIÇÃO DA NATUREZA JURÍDICA 206-2 - Sociedade Empresária Limitada
--

LOGRADOURO R VEREADOR JOSE VALERIO	NÚMERO 331	COMPLEMENTO *****	
CEP 39.560-000	BAIRRO/DISTRITO MARACANA	MUNICÍPIO SALINAS	UF MG
ENDEREÇO ELETRÔNICO ALICERCECONSTRUTORA@BOL.COM.BR	TELEFONE (38) 3841-4161		

ENTE FEDERATIVO RESPONSÁVEL (EFR) *****
--

SITUAÇÃO CADASTRAL ATIVA	DATA DA SITUAÇÃO CADASTRAL 03/11/2005
-----------------------------	--

MOTIVO DE SITUAÇÃO CADASTRAL

SITUAÇÃO ESPECIAL *****	DATA DA SITUAÇÃO ESPECIAL *****
----------------------------	------------------------------------

Aprovado pela Instrução Normativa RFB nº 1.863, de 27 de dezembro de 2018.

Emitido no dia 08/01/2020 às 15:01:44 (data e hora de Brasília).

Assinaturas manuscritas e rubricas em azul e preto.



REPÚBLICA FEDERATIVA DO BRASIL

CADASTRO NACIONAL DA PESSOA JURÍDICA



NÚMERO DE INSCRIÇÃO 42.971.150/0001-92 MATRIZ	COMPROVANTE DE INSCRIÇÃO E DE SITUAÇÃO CADASTRAL	DATA DE ABERTURA 03/12/1992
---	---	--------------------------------

NOME EMPRESARIAL
ALICERCE CONSTRUCOES E SERVICOS LTDA

CÓDIGO E DESCRIÇÃO DAS ATIVIDADES ECONÔMICAS SECUNDÁRIAS
80.11-1-01 - Atividades de vigilância e segurança privada
81.11-7-00 - Serviços combinados para apoio a edifícios, exceto condomínios prediais
81.12-5-00 - Condomínios prediais
81.21-4-00 - Limpeza em prédios e em domicílios
81.22-2-00 - Imunização e controle de pragas urbanas
81.30-3-00 - Atividades paisagísticas
93.29-8-99 - Outras atividades de recreação e lazer não especificadas anteriormente

CÓDIGO E DESCRIÇÃO DA NATUREZA JURÍDICA
206-2 - Sociedade Empresária Limitada

LOGRADOURO R VEREADOR JOSE VALERIO	NÚMERO 331	COMPLEMENTO *****
---------------------------------------	---------------	----------------------

CEP 39.560-000	BAIRRO/DISTRITO MARACANA	MUNICÍPIO SALINAS	UF MG
-------------------	-----------------------------	----------------------	----------

ENDEREÇO ELETRÔNICO ALICERCECONSTRUTORA@BOL.COM.BR	TELEFONE (38) 3841-4161
---	----------------------------

ENTE FEDERATIVO RESPONSÁVEL (EFR)

SITUAÇÃO CADASTRAL ATIVA	DATA DA SITUAÇÃO CADASTRAL 03/11/2005
-----------------------------	--

MOTIVO DE SITUAÇÃO CADASTRAL

SITUAÇÃO ESPECIAL *****	DATA DA SITUAÇÃO ESPECIAL *****
----------------------------	------------------------------------

Aprovado pela Instrução Normativa RFB nº 1.863, de 27 de dezembro de 2018.

Emitido no dia 08/01/2020 às 15:01:44 (data e hora de Brasília).

10/000

20/60



MINISTÉRIO DA FAZENDA
Secretaria da Receita Federal do Brasil
Procuradoria-Geral da Fazenda Nacional



**CERTIDÃO POSITIVA COM EFEITOS DE NEGATIVA DE DÉBITOS RELATIVOS AOS TRIBUTOS
FEDERAIS E À DÍVIDA ATIVA DA UNIÃO**

Nome: **ALICERCE CONSTRUÇOES E SERVICOS LTDA**
CNPJ: 42.971.150/0001-92

Ressalvado o direito de a Fazenda Nacional cobrar e inscrever quaisquer dívidas de responsabilidade do sujeito passivo acima identificado que vierem a ser apuradas, é certificado que:

1. constam débitos administrados pela Secretaria da Receita Federal do Brasil (RFB) com exigibilidade suspensa nos termos do art. 151 da Lei nº 5.172, de 25 de outubro de 1966 - Código Tributário Nacional (CTN), ou objeto de decisão judicial que determina sua desconsideração para fins de certificação da regularidade fiscal, ou ainda não vencidos; e
2. constam nos sistemas da Procuradoria-Geral da Fazenda Nacional (PGFN) débitos inscritos em Dívida Ativa da União (DAU) com exigibilidade suspensa nos termos do art. 151 do CTN, ou garantidos mediante bens ou direitos, ou com embargos da Fazenda Pública em processos de execução fiscal, ou objeto de decisão judicial que determina sua desconsideração para fins de certificação da regularidade fiscal.

Conforme disposto nos arts. 205 e 206 do CTN, este documento tem os mesmos efeitos da certidão negativa.

Esta certidão é válida para o estabelecimento matriz e suas filiais e, no caso de ente federativo, para todos os órgãos e fundos públicos da administração direta a ele vinculados. Refere-se à situação do sujeito passivo no âmbito da RFB e da PGFN e abrange inclusive as contribuições sociais previstas nas alíneas 'a' a 'd' do parágrafo único do art. 11 da Lei nº 8.212, de 24 de julho de 1991.

A aceitação desta certidão está condicionada à verificação de sua autenticidade na Internet, nos endereços <<http://rfb.gov.br>> ou <<http://www.pgfn.gov.br>>.

Certidão emitida gratuitamente com base na Portaria Conjunta RFB/PGFN nº 1.751, de 2/10/2014.
Emitida às 08:12:52 do dia 29/08/2019 <hora e data de Brasília>.

Válida até 25/02/2020.

Código de controle da certidão: **E2F5.1482.DC1D.7A64**
Qualquer rasura ou emenda invalidará este documento.

Handwritten signatures and initials in blue ink, including a large signature at the bottom left and several smaller ones scattered across the lower right area.



SECRETARIA DE ESTADO DE FAZENDA DE MINAS GERAIS



CERTIDÃO DE DÉBITOS TRIBUTÁRIOS

Negativa

CERTIDÃO EMITIDA EM:
09/12/2019

CERTIDÃO VALIDA ATÉ:
08/03/2020

NOME/NOME EMPRESARIAL: ALICERCE CONSTRUCOES E SERVICOS LTDA

INSCRIÇÃO ESTADUAL: 570827371.00-61

CNPJ/CPF: 42.971.150/0001-92

SITUAÇÃO: Ativo

LOGRADOURO: RUA VEREADOR JOSE VALERIO

NÚMERO: 331

COMPLEMENTO:

BAIRRO: MARACANA

CEP: 39560000

DISTRITO/POVOADO:

MUNICÍPIO: SALINAS

UF: MG

Ressalvado o direito de a Fazenda Pública Estadual cobrar e inscrever quaisquer dívidas de responsabilidade do sujeito passivo acima identificado que vierem a ser apuradas, é certificado que:

1. Não constam débitos relativos a tributos administrados pela Fazenda Pública Estadual e/ou Advocacia Geral do Estado;

2. No caso de utilização para lavratura de escritura pública ou registro de formal de partilha, de carta de adjudicação expedida em autos de inventário ou de arrolamento, de sentença em ação de separação judicial, divórcio, ou de partilha de bens na união estável e de escritura pública de doação de bens imóveis, esta certidão somente terá validade se acompanhada da Certidão de Pagamento / Desoneração do ITCD, prevista no artigo 39 do Decreto 43.981/2005.

Certidão válida para todos os estabelecimentos da empresa, alcançando débitos tributários do sujeito passivo em Fase Administrativa ou inscritos em Dívida Ativa.

IDENTIFICAÇÃO	NÚMERO DO PTA	DESCRIÇÃO
---------------	---------------	-----------

--	--	--

A autenticidade desta certidão deverá ser confirmada no sítio da Secretaria de Estado de Fazenda de Minas Gerais em www.fazenda.mg.gov.br => certidão de débitos tributários => certificar documentos

CÓDIGO DE CONTROLE DE CERTIDÃO: 2019000372630724

Handwritten signatures and initials in blue ink at the bottom of the page.



PREFEITURA MUNICIPAL DE SALINAS



MINAS GERAIS

CERTIDÃO NEGATIVA DE DÉBITOS MUNICIPAIS

INFORMAÇÕES DA CERTIDÃO:

Número de Controle:

7936

Validador:

B05A7E

Assinatura Eletrônica:

7FA15C3B.C0197922.B5C976D1.13DECFB5

Link de verificação:

<http://sistemaweb.memory.com.br/modulos/acesso/untacesso.php?entidade=9D2D8L&modulo=VALCERTD>

IDENTIFICAÇÃO DO CONTRIBUINTE:

Nome/Razão Social:

1759 - ALICERCE CONSTRUCOES E SERVICOS LTDA EPP

CNPJ/CPF:

42.971.150/0001-92

INFORMAÇÕES DO BCE:

Inscrição no boletim de cadastro econômico:

0000070750

Endereço:

VER IDALINO SARMENTO, 385 - PANORAMA - CEP 39.560-000

Ressalvando à Prefeitura Municipal de Salinas reserva o direito de cobrar débitos posteriormente apurados, a Secretaria Municipal da Fazenda no uso de suas atribuições legais, certifica que o contribuinte/inscrição acima encontra-se em dia com suas obrigações tributárias.

SALINAS, 20 de Janeiro de 2020

Qualquer rasura invalida a certidão.

O PRESENTE TERÁ O PRAZO DE VALIDADE DE 90 DIAS.

Voltar

Imprimir



Certificado de Regularidade do FGTS - CRF

Inscrição: 42.971.150/0001-92

Razão Social: ALICERCE CONSTRUÇÕES E SERVIÇOS LTDA

Endereço: RUA VEREADOR JOSE VALERIO 331 / MARACANA / SALINAS / MG /
39560-000

A Caixa Econômica Federal, no uso da atribuição que lhe confere o Art. 7, da Lei 8.036, de 11 de maio de 1990, certifica que, nesta data, a empresa acima identificada encontra-se em situação regular perante o Fundo de Garantia do Tempo de Serviço - FGTS.

O presente Certificado não servirá de prova contra cobrança de quaisquer débitos referentes a contribuições e/ou encargos devidos, decorrentes das obrigações com o FGTS.

Validade: 02/02/2020 a 02/03/2020 ✓

Certificação Número: 2020020202111733717697

Informação obtida em 07/02/2020 16:02:50

A utilização deste Certificado para os fins previstos em Lei esta condicionada a verificação de autenticidade no site da Caixa:
www.caixa.gov.br

Handwritten signatures and initials in blue ink at the bottom of the page.



**Alicerce Construções
e Serviços Ltda**



**ANEXO IV
CONCORRÊNCIA Nº. 02/2019**

DECLARAÇÃO

ALICERCE CONSTRUÇÕES E SERVIÇOS LTDA, inscrita no CNPJ sob o nº 42.971.150/0001-92 sediada à Rua Vereador José Valério 331, Maracanã, Salinas-MG, declara, sob as penas da Lei, para os fins requeridos no inciso XXXIII, do artigo 7º da Constituição Federal, consoante o que se estabeleceu no artigo 27, inciso V, da Lei nº 8.666, de 21 de junho de 1993, que não tem, em seu quadro de empregados, menores de 18 anos em trabalho noturno, perigoso ou insalubre, bem como em qualquer trabalho menores de 16 anos, salvo na condição de aprendiz, a partir de 14 anos.

Salinas/MG, 10 de fevereiro de 2020.

Marcelo Robert Rodrigues Neves

Marcelo Robert Rodrigues Neves
Representante Legal



PODER JUDICIÁRIO
JUSTIÇA DO TRABALHO



CERTIDÃO NEGATIVA DE DÉBITOS TRABALHISTAS

Nome: ALICERCE CONSTRUCOES E SERVICOS LTDA
(MATRIZ E FILIAIS) CNPJ: 42.971.150/0001-92

Certidão n°: 181639685/2019

Expedição: 28/08/2019, às 11:45:25

Validade: 23/02/2020 - 180 (cento e oitenta) dias, contados da data de sua expedição. ✓

Certifica-se que **ALICERCE CONSTRUCOES E SERVICOS LTDA (MATRIZ E FILIAIS)**, inscrito(a) no CNPJ sob o n° **42.971.150/0001-92**, **NÃO CONSTA** do Banco Nacional de Devedores Trabalhistas.

Certidão emitida com base no art. 642-A da Consolidação das Leis do Trabalho, acrescentado pela Lei n° 12.440, de 7 de julho de 2011, e na Resolução Administrativa n° 1470/2011 do Tribunal Superior do Trabalho, de 24 de agosto de 2011.

Os dados constantes desta Certidão são de responsabilidade dos Tribunais do Trabalho e estão atualizados até 2 (dois) dias anteriores à data da sua expedição.

No caso de pessoa jurídica, a Certidão atesta a empresa em relação a todos os seus estabelecimentos, agências ou filiais.

A aceitação desta certidão condiciona-se à verificação de sua autenticidade no portal do Tribunal Superior do Trabalho na Internet (<http://www.tst.jus.br>).

Certidão emitida gratuitamente. j

INFORMAÇÃO IMPORTANTE

Do Banco Nacional de Devedores Trabalhistas constam os dados necessários à identificação das pessoas naturais e jurídicas inadimplentes perante a Justiça do Trabalho quanto às obrigações estabelecidas em sentença condenatória transitada em julgado ou em acordos judiciais trabalhistas, inclusive no concernente aos recolhimentos previdenciários, a honorários, a custas, a emolumentos ou a recolhimentos determinados em lei; ou decorrentes de execução de acordos firmados perante o Ministério Público do Trabalho ou Comissão de Conciliação Prévia. p



Alicerce Construções
e Serviços Ltda



QUALIFICAÇÃO ECONÔMICA E FINANCEIRA



Tribunal de Justiça do Estado de Minas Gerais
SALINAS



CERTIDÃO CÍVEL DE FALÊNCIA E CONCORDATA NEGATIVA

CERTIFICO que, revendo os registros de distribuição de ação de NATUREZA CÍVEL nesta comarca, até a presente data, nas ações específicas de Concordata Preventiva / Suspensiva, Falência de Empresários, Sociedades Empresariais, Microempresas e Empresas de Pequeno Porte, Recuperação Extrajudicial, Recuperação Judicial, NADA CONSTA em tramitação contra:

Nome: ALICERCE CONSTRUÇÕES E SERVIÇOS LTDA
CNPJ: 42.971.150/0001-92

Observações:

a) Certidão expedida gratuitamente através da internet, nos termos do caput do art. 8º da Resolução 121/2010 do Conselho Nacional de Justiça;

b) a informação do número do CPF/CNPJ é de responsabilidade do solicitante da certidão, sendo pesquisados o nome e o CPF/CNPJ exatamente como digitados;

c) ao destinatário cabe conferir o nome e a titularidade do número do CPF/CNPJ informado, podendo confirmar a autenticidade da Certidão no portal do Tribunal de Justiça do Estado de Minas Gerais (<http://www.tjmg.jus.br>), pelo prazo de 3 (três) meses após a sua expedição;

d) esta Certidão inclui os processos físicos e eletrônicos, onde houver sido implantado o Processo Judicial Eletrônico - PJe, o Sistema CNJ (Ex-Projudi) e o SEEU - Sistema Eletrônico de Execução Unificada, tendo a mesma validade da certidão emitida diretamente no Fórum e abrange os processos da Justiça Comum, do Juizado Especial e da Turma Recursal apenas da comarca pesquisada, com exceção do SEEU, cujo sistema unificado abrange todas as comarcas do Estado;

A presente certidão NÃO EXCLUI a possibilidade da existência de outras ações de natureza diversa daquelas aqui mencionadas.

Certidão solicitada em 15 de Janeiro de 2020 às 08:35

SALINAS, 16 de Janeiro de 2020 às 13:40

Código de Autenticação: 2001-1613-4017-0084-6887

Para validar esta certidão, acesse o sítio do TJMG (www.tjmg.jus.br) em Certidão Judicial/AUTENTICIDADE DA CERTIDÃO /AUTENTICAÇÃO 2 informando o código.

ATENÇÃO: Documento composto de 1 folhas(s). Documento emitido por processamento eletrônico. Qualquer emenda ou rasura gera sua invalidade e será considerada como indicio de possível adulteração ou tentativa



Sistema Nacional de Registro de Empresas Mercantil - SINREM
Governo do Estado de Minas Gerais
Secretaria de Estado da Fazenda de Minas Gerais
Junta Comercial do Estado de Minas Gerais



TERMO DE AUTENTICAÇÃO - LIVRO DIGITAL

Declaro exatos os Termos de Abertura e de Encerramento do Livro Digital com características abaixo, por mim conferido e autenticado sob o nº 99669435 em 29/04/2019. Assinado digitalmente por Luiz Eduardo Correa Soares. Para validação da Autenticação dos Termos, deverá ser acessado o sítio eletrônico do Portal de Serviços / Validar Documentos (<https://portalservicos.jucemg.mg.gov.br/Portal/pages/imagemProcesso/viaUnica.jsf>) e informar o número de protocolo e a chave de segurança abaixo:

Número de Protocolo	Chave de Segurança
19/182.237-0	NoTO

Identificação da Empresa	
Nome Empresarial:	ALICERCE CONSTRUCOES E SERVICOS LTDA
Nire:	3120967906-4
CNPJ:	42.971.150/0001-92
Município:	SALINAS

Identificação do Livro Digital	
Espécie:	DIARIO
Número de Ordem:	7
Período de Escrituração:	01/01/2018 - 31/12/2018 ✓

Assinante(s)		
CPF	Nome	CRC
044.232.306-90	JOZIMAR RODRIGUES DA SILVA	108063
002.980.316-04	ENEDIR SANTOS GONCALVES	

Belo Horizonte. Segunda-feira, 29 de Abril de 2019

Termo de Abertura



Dados da empresa			
Nome Empresarial:			
ALICERCE CONSTRUCOES E SERVICOS LTDA			
NIRE:	3120967906-4	CNPJ:	42.971.150/0001-92
Nome Anterior:		NIRE Anterior:	
CONSTRUTORA ALICERCE MG LTDA			
Município:	SALINAS	UF:	MINAS GERAIS
Inscrição Estadual:	5708273710061	Inscrição Municipal:	70750
Data do ato constitutivo em Junta Comercial:		14/12/1992	

Dados do Livro			
Finalidade:	DIARIO		
Número de ordem:	7	Quantidade de páginas:	324
Data Encerramento do Exercício Social:	31/12/2018	Data Assinatura:	26/04/2019

Assinante(s)			
CPF	Nome	Função	CRC
044.232.306-90	JOZIMAR RODRIGUES DA SILVA	Contador	108063
002.980.316-04	ENEDIR SANTOS GONCALVES	Administrador	

LC = 307
 LG = 3107
 GG = 0145
 PL = 4.488.064,44



ALICERCE CONSTRUÇÕES E SERVIÇOS LTDA JOZIMAR RODRIGUES DA SILVA
 CNPJ: 42971150000192 Diário: 7 Folha: 307
 Balanço Patrimonial de 01/01/2018 até 31/12/2018

ATIVO	Exercício Atual	Exercício Anterior	PASSIVO E PATRIMÔNIO LÍQUIDO	Exercício Atual	Exercício Anterior
CIRCULANTE			CIRCULANTE		
Caixa e Equivalentes de Caixa	2.022.100,49 D	1.414.815,07 D	Fornecedores	1.500,00 C	0,00 C
Contas a Receber	0,00 D	0,00 D	Empréstimos e Financiamentos	0,00 C	0,00 C
Estoque	0,00 D	0,00 D	Obrigações Fiscais	389.064,42 C	162.116,30 C
Doutros Créditos	20.763,62 D	10.795,77 D	Obrigações Trabalhistas e Sociais	263.865,74 C	44.942,63 C
			Contas a Pagar	11.701,17 C	38.766,66 C
			Provisões	0,00 C	0,00 C
NÃO CIRCULANTE			NÃO CIRCULANTE		
Contas a Receber	0,00 D	0,00 D	Financiamentos	0,00 C	0,00 C
Investimentos	0,00 D	0,00 D			
Imobilizado	226.825,60 D	212.525,60 D	PATRIMÔNIO LÍQUIDO		
Intangível	0,00 D	0,00 D	Capital Social	327.000,00 C	200.000,00 C
(-) Depreciação e Amortização Acumuladas	115.494,24 C	70.049,24 C	Reservas de Capital	0,00 C	0,00 C
			Reservas de Lucros	0,00 C	0,00 C
			Lucros Acumulados	1.161.064,14 C	1.122.261,61 C
			(-) Prejuízos Acumulados	0,00 C	0,00 C
TOTAL	2.154.195,47 D	1.568.087,20 D	TOTAL	2.154.195,47 C	1.568.087,20 C

Declaro, sob as penas da lei, que as informações aqui contidas, são verdadeiras e me responsabilizo por todas elas.

Declaro, sob as penas da lei, que as informações aqui contidas, refletem a documentação que me foi entregue, são verdadeiras e me responsabilizo por todas elas.

Salinas, 31 de dezembro de 2018.

ENEDIR SANTOS GONÇALVES/Administrador
 CPF: 00298031604

JOZIMAR RODRIGUES DA SILVA/Contador
 CPF:044.232.306-90 CRC: MG 108.063

Handwritten signatures and initials in blue ink, including a large signature at the bottom center and several initials scattered around.

Descrição	Classificação	Conta	Exercício Anterior
RECEITAS			
RECEITAS OPERACIONAIS			
RECEITAS OPERACIONAIS			
RECEITA BRUTA DE SERVICOS			
VENDAS SERVICOS	4.1.1.02.001	5021	3.200,00C
RECEITA DA OBRA CAIXA ESC. DEP. JOÃO DE ALMEIDA	4.1.1.02.007	7642	85.435,22C
RECEITA DA OBRA CASSIANO MENDES - PEDRA AZUL	4.1.1.02.012	2779	148.294,42C
RECEITA DA OBRA VEGEELE CONSTRUCOES E	4.1.1.02.016	3094	333.563,25C
RECEITA DA OBRA CRECHE ITAMBACURI	4.1.1.02.017	3115	30.500,41C
RECEITA DA REFORMA GINASIO PEDRA AZUL	4.1.1.02.019	3213	37.779,73C
RECEITA PREFEITURA DO MUNICIPIO DE RUBELITA	4.1.1.02.021	3927	175.203,96C
RECEITA LIMPEZA ITAOBIM	4.1.1.02.022	3934	286.667,55C
RECEITA DA OBRA POÇOS ARTESIANOS TAIOBEIRAS	4.1.1.02.023	4466	13.653,50C
RECEITA DA OBRA DE ÁGUAS VERMELHAS	4.1.1.02.024	4473	101.840,74C
RECEITA DE SERVIÇOS DE TRANSPORTE JANAÚBA	4.1.1.02.025	4480	39.312,43C
RECEITA LIMPEZA URBANA BOA ESPERANÇA	4.1.1.02.026	5117	490.216,99C
RECEITA LIMPEZA URBANA TEOFILO OTONI	4.1.1.02.027	5124	282.805,03C
RECEITA LIMPEZA URBANA ITAÚNA	4.1.1.02.028	5131	297.884,19C
RECEITA MUNICÍPIO DE JANUÁRIA	4.1.1.02.031	5901	106.561,72C
RECEITA OBRA CRECHE BAIRRO DO ROSÁRIO	4.1.1.02.032	5908	183.171,31C
=RECEITA BRUTA DE SERVICOS			**2.616.090,45C
(-) DEDUCOES DE VENDAS			
ISSQN	4.1.1.03.004	5121	91.831,59D
INSS	4.1.1.03.008	7684	3.363,06D
=(-) DEDUCOES DE VENDAS			*****95.194,65D
=RECEITAS OPERACIONAIS			**2.520.895,80C
RECEITAS FINANCEIRAS			
RECEITAS FINANCEIRAS			
RENDIM.APLICAC.FINANCEIRAS	4.1.2.01.003	5261	245,42C
RECEITAS FINANCEIRAS			*****245,42C
=RECEITAS FINANCEIRAS			*****245,42C
=Total - RECEITAS OPERACIONAIS			**2.521.141,22C
=Total - RECEITAS			**2.521.141,22C
CONTAS DE RESULTADO - CUSTOS			
CUSTOS OPERACIONAIS			
APURACAO DE CUSTO			
CUSTO COM OBRAS			
OBRA CAIXA ESCOLAR JOÃO DE ALMEIDA	3.1.0.03.05	6767	6.021,30D
OBRA NO MUNICÍPIO DE ITAMBACURI	3.1.0.03.16	1617	21.531,02D
OBRA CASSTANO MENDES	3.1.0.03.18	3227	75.523,09D



Handwritten signatures and initials in blue ink, including a large signature at the bottom center and several initials scattered around the table.

ALICERCE CONSTRUÇÕES E SERVIÇOS LTDA(00016)

CNPJ: 42971150000192

Demonstração do Resultado do Exercício de 01/01/2018 até 31/12/2018

JOZIMAR RODRIGUES DA SILVA

Diário :7 Folha: 309

Descrição	Classificação	Conta	Exercício Atual
OBRA VEGEELE CONSTRUÇÕES E PAVIMENTAÇÕES	3.1.0.03.21	3255	120.958,02D
OBRA CRECHE ITAMBACURI	3.1.0.03.22	3262	29.638,02D
TRANSPORTE ESCOLAR DO MUNIC. DE FRUTA DE LEITE	3.1.0.03.24	3276	20.816,00D
OBRA QUADRA AGUAS VERMELHAS	3.1.0.03.25	4802	105.416,41D
OBRA SÃO JOSÉ DA VARGINHA	3.1.0.03.26	4809	69.857,89D
LIMPEZA RUBELITA	3.1.0.03.27	4816	9.366,40D
OBRA NO MUNICÍPIO DE JANUÁRIA	3.1.0.03.28	6293	7.612,79D
OBRA NO MUNICÍPIO DE RUBELITA	3.1.0.03.29	6300	50.809,07D
OBRA NO MUNICÍPIO DE ITAOBIM	3.1.0.03.30	6307	97.906,77D
OBRA POÇOS ARTESIANOS EM TAIOBEIRAS	3.1.0.03.31	6314	2.361,19D
LIMPEZA BOA ESPERANÇA	3.1.0.03.32	6321	316.348,22D
LIMPEZA TAIOBEIRAS	3.1.0.03.33	6328	6.639,17D
OBRA QUADRA PANATANAL PEDRA AZUL	3.1.0.03.34	6335	5.289,71D
TRANSPORTE JANAÚBA	3.1.0.03.35	6342	3.919,52D
OBRA QUADRA POLIESPORTIVA PEDRA AZUL	3.1.0.03.36	6349	850,00D
LIMPEZA TEOFILO OTONI	3.1.0.03.37	6356	159.563,08D
LIMPEZA ITAÚNA	3.1.0.03.38	6363	172.048,11D
=CUSTO COM OBRAS			**1.282.453,96D

=APURACAO DE CUSTO****1.282.453,96D****=Total - CUSTOS OPERACIONAIS******1.282.453,96D**

DESPESAS OPERACIONAIS

DESPESAS ADMINISTRATIVAS

DESPESAS COM PESSOAL

SALARIOS E COMISSOES	3.2.0.01.001	3541	180.921,81D
PRO-LABORE	3.2.0.01.002	3561	34.400,00D
13º SALARIO	3.2.0.01.003	3581	2.342,78D
PREVIDENCIA SOCIAL	3.2.0.01.005	3621	16.007,00D
FGTS	3.2.0.01.006	3641	1.473,80D
1ª PARCELA DO 13º	3.2.0.01.015	6802	780,93D
INDENIZACÃO CONTRATUAL	3.2.0.01.017	7677	14.681,73D
GRRF	3.2.0.01.018	3087	580,69D
OUTRAS DESPESAS	3.2.0.01.020	4795	14.749,02D
AÇÕES JUDICIAIS TRABALHISTAS	3.2.0.01.021	4830	13.778,11D
BLOQUEIO JUDICIAL - AÇÕES TRABALHISTAS	3.2.0.01.023	6265	1.557,81D
=DESPESAS COM PESSOAL			****281.273,68D

DESPESAS GERAIS

ALUGUEIS DO ALOJAMENTO	3.2.0.02.001	3821	954,00D
DESPESAS COM VEICULOS	3.2.0.02.005	3901	114.270,49D
MATERIAL DE ESCRITORIO	3.2.0.02.010	4001	894,87D
ENERGIA ELETRICA	3.2.0.02.011	4021	807,45D
AGUA E ESGOTO	3.2.0.02.012	4041	1.103,19D
SERVICOS DE TERCEIROS - PJ	3.2.0.02.016	4121	20.859,06D



Descrição	Classificação	Conta	Exercício Atual
MATERIAL DE USO E CONSUMO	3.2.0.02.017	4141	8.438,49D
FRETES E CARRETOS	3.2.0.02.018	4161	5.212,12D
OUTRAS DESPESAS NAO DEDUTIVEIS	3.2.0.02.019	4181	959,72D
COMBUSTIVEIS E LUBRIFICANTES	3.2.0.02.021	4221	21.992,81D
TELEFONE	3.2.0.02.025	4301	2.980,31D
EQUIPAMENTOS DE PEQUENO VALOR	3.2.0.02.026	4321	590,00D
INTERNET	3.2.0.02.029	4381	536,75D
OUTRAS DESPESAS	3.2.0.02.031	4421	1.465,19D
ALUGUÊIS DO ESCRITÓRIO	3.2.0.02.039	5864	13.193,50D
DEPRECIACÕES	3.2.0.02.046	5626	45.445,00D
SERVIÇOS DE TERCEIROS PF	3.2.0.02.047	6816	19.632,00D
DESPEA COM COM CREA-MG	3.2.0.02.049	1624	5.227,50D
DESPEA COM SOFTWARE	3.2.0.02.050	4186	832,10D
MATERIAIS P/ USO NA PRESTAÇÃO DE SERVIÇO	3.2.0.02.052	5950	25.950,25D
LOCAÇÃO DE VEÍCULO - HILUX	3.2.0.02.053	6076	5.000,00D
DESPEA COM SEGUROS	3.2.0.02.055	6097	1.474,11D
DESPEA COM LICITAÇÕES	3.2.0.02.056	6230	511,88D
DESPEA C/ LOCAÇÃO DE BITONEIRA	3.2.0.02.057	6244	1.282,15D
=DESPESAS GERAIS			****299.613,94D

DESPESAS TRIBUTARIAS

TAXAS	3.2.0.03.006	5724	433,58D
TLLF	3.2.0.03.007	5752	177,42D
ENCARGOS	3.2.0.03.010	6564	1.123,74D
ATM/MULTA E JUROS	3.2.0.03.011	6690	16,93D
JUROS	3.2.0.03.012	7565	301,10D
SIMPLES	3.2.0.03.018	1708	651,30D
JUROS/MULTAS	3.2.0.03.019	4508	2.080,92D
IPVA	3.2.0.03.020	6209	192,42D
=DESPESAS TRIBUTARIAS			*****4.977,41D

=DESPESAS ADMINISTRATIVAS

=T o t a l - DESPESAS OPERACIONAIS

OUTRAS DESPESAS

OUTRAS DESPESAS

DESPESAS FINANCEIRAS

JUROS/MULTA S/ PARCELAMENTO DE IMPOSTOS	3.3.1.01.011	7852	21.710,62D
JUROS/MULTAS S/ PARCELAMENTO INSS	3.3.1.01.012	4788	11.774,37D
TARIFAS BANCÁRIAS	3.3.1.01.013	6027	3.475,87D
IOF S/ APLICAÇÕES FINANCEIRAS	3.3.1.01.014	6279	58,84D
=DESPESAS FINANCEIRAS			*****37.019,70D

=OUTRAS DESPESAS

*******37.019,70D**



ALICERCE CONSTRUÇÕES E SERVIÇOS LTDA(00016)
CNPJ: 42971150000192
Demonstração do Resultado do Exercício de 01/01/2018 até 31/12/2018

JOZIMAR RODRIGUES DA SILVA



Diário :7 Folha: 311

Exercício: 2018
****37.019,70D

Descrição Classificação Conta
=T o t a l - OUTRAS DESPESAS

=T o t a l - CONTAS DE RESULTADO - CUSTOS **1.905.338,69D
***** (XXXXXX) *****

[Handwritten signature]

[Handwritten signature]

[Handwritten signature]

[Handwritten signature]

[Handwritten signature]

[Handwritten signature]





IMPORTA A PRESENTE DEMONSTRAÇÃO DE RESULTADO COM LUCRO DE 615.802,53 (SEISCENTOS E QUINZE MIL, OITOCENTOS E DOIS REAIS E CINQUENTA E TRÊS CENTAVOS) DE ACORDO COM A DOCUMENTAÇÃO QUE NOS FOI APRESENTADA.

SALINAS, 31 DE DEZEMBRO DE 2018

ENEDIR SANTOS GONÇALVES
SÓCIO ADMINISTRADOR
CPF: 00298031604

JOZIMAR RODRIGUES DA SILVA
CONTADOR
CPF: 044.232.306-90 CRC: MG 108.063

A handwritten signature in blue ink, possibly reading "J.R.", located below the accountant's name.

A small handwritten mark in blue ink, resembling a stylized "u" or a similar symbol.

A handwritten signature in blue ink, possibly reading "P", located to the right of the accountant's name.

A handwritten signature in blue ink, possibly reading "R", located to the right of the accountant's name.

A handwritten signature in blue ink, possibly reading "R", located to the right of the accountant's name.

A handwritten signature in blue ink, possibly reading "M", located to the right of the accountant's name.

A handwritten signature in blue ink, possibly reading "M", located to the right of the accountant's name.

A large, stylized handwritten signature in blue ink, possibly reading "A", located at the bottom left of the page.

A large, stylized handwritten signature in blue ink, possibly reading "J.R.", located at the bottom center of the page.



Grau de Endividamento

Passivo Circulante + Passivo não Circulante (Obrigações a LP)	666.131,33	= 0,45
Patrimônio Líquido	1.488.064,14	

Quanto menor, melhor. O capital de terceiros equivale a 45% do capital próprio.

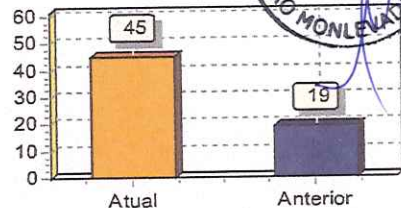

Composição de Endividamento

Passivo Circulante	666.131,33	= 1,00
Passivo Circulante + Passivo não Circulante (Obrigações a LP)	666.131,33	

Quanto menor, melhor. As obrigações a curto prazo representam 100% das obrigações totais.

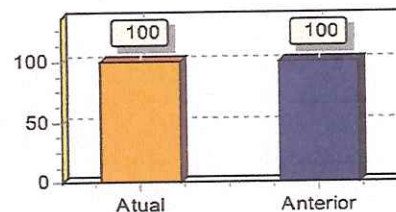

Capital de Giro Terceiros

Patrimônio Líquido + Resultado de Exercícios Futuros	1.488.064,14	= 0,69
Ativo	2.154.195,47	

Quanto menor, melhor. O Capital de Terceiros representa 69% do Ativo Total.

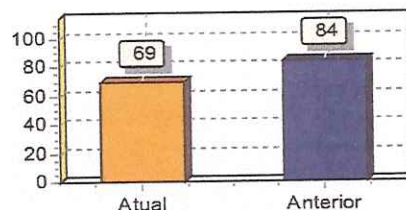

Capital de Giro Próprio

Patrimônio Líquido	1.488.064,14	= 0,73
Ativo Circulante	2.042.864,11	

Quanto maior, melhor. O Capital Próprio representa 73% do ativo Circulante.

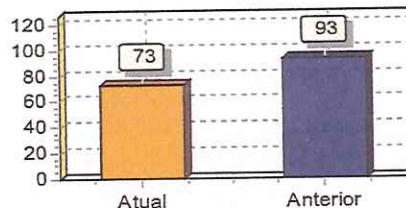

Solvência Geral

Ativo	2.154.195,47	= 3,23
Passivo Circulante + Passivo não Circulante (Obrigações a LP)	666.131,33	

Quanto maior, melhor. O investimento total equivale a 323% do capital de terceiros.

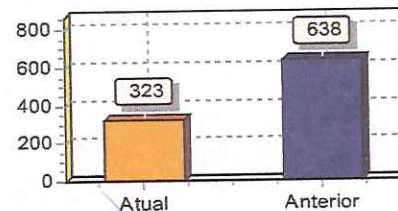



Participação de Terceiros

Passivo Circulante + Passivo não Circulante (Obrigações a LP)	666.131,33	
<hr/>		= 0,31
Ativo	2.154.195,47	

Quanto menor, melhor. O capital de terceiros representa 31 % do investimento total.

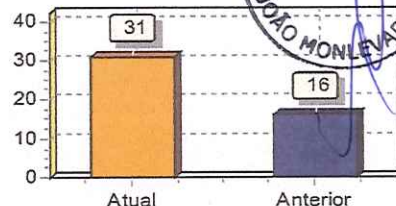

Margem Líquida

Lucro/Prejuízo do Exercício (x 100)	61.580.253,00	
<hr/>		= 24,43
Vendas Líquidas	2.520.895,80	

Quanto maior, melhor. A empresa obtém R\$24,43 de lucro para cada R\$100,00 vendidos

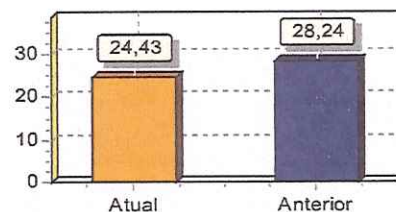

Liquidez Geral

Ativo Circulante + Ativo Realizável a LP	2.042.864,11	
<hr/>		= 3,07
Passivo Circulante + Passivo Não-Circulante (Obrigações a LP)	666.131,33	

Quanto maior, melhor. A empresa possui R\$3,07 de ativo Circulante e ativo realizável a longo prazo para cada R\$1,00 de dívida total.

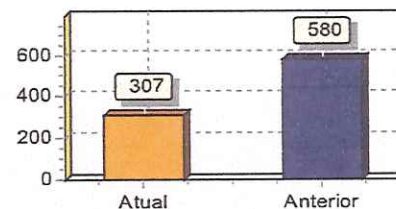

Liquidez Corrente

Ativo Circulante	2.042.864,11	
<hr/>		= 3,07
Passivo Circulante	666.131,33	

Quanto maior, melhor. A empresa possui R\$3,07 de ativo circulante para cada R\$1,00 de dívida de curto prazo.

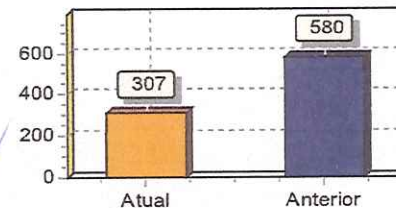

Liquidez Seca

Ativo Circulante - Estoques	2.042.864,11	
<hr/>		= 3,07
Passivo Circulante	666.131,33	

Quanto maior, melhor. A empresa possui R\$3,07 de ativo circulante para cada R\$1,00 de dívida de curto prazo, sem comprometer os estoques.

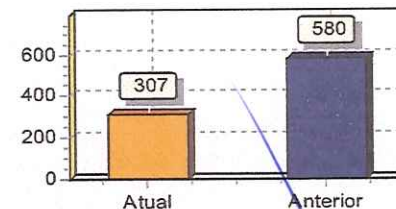



Liquidez Imediata

Ativo Disponível	2.022.130,96	
Passivo Circulante	666.131,33	= 3,04

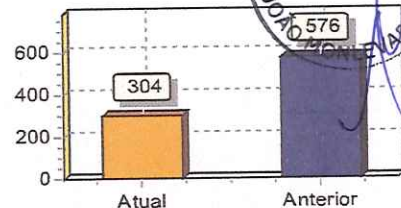

Quanto maior, melhor. A empresa possui R\$3,04 de disponibilidades para cada R\$1,00 de dívida de curto prazo.

Declaro, sob as penas da lei, que as informações aqui contidas, são verdadeiras e me responsabilizo por todas elas.

Declaro, sob as penas da lei, que as informações aqui contidas, refletem a documentação que me foi entregue, são verdadeiras e me responsabilizo por todas elas.

Salinas, 31 de dezembro de 2018.

ENEDIR SANTOS GONÇALVES
SÓCIO ADMINISTRADOR
CPF: 00298031604

JOZIMAR RODRIGUES DA SILVA
CRC: MG 108.063
CPF: 044.232.306-90



Classificação	Descrição	Chamada
1	ATIVO	1
1.1	CIRCULANTE	21
1.1.1	DISPONIVEL	41
1.1.1.01	CAIXA GERAL	61
1.1.1.01.001	CAIXA	81
1.1.1.02	BANCOS CONTA MOVIMENTO	101
1.1.1.02.003	BANCO BRADESCO	161
1.1.1.04	APLICACOES FINANCEIRAS	321
1.1.1.04.005	APLICAÇÃO BANCO BRADESCO	6006
1.1.2	REALIZAVEL A CURTO PRAZO	421
1.1.2.01	CLIENTES	441
1.1.2.01.002	MUNICÍPIO DE RUBELITA	5992
1.1.2.01.004	MUNICÍPIO DE ITAMBACURI	6013
1.1.2.01.005	VEGEELE	6041
1.1.2.01.007	MUNICÍPIO DE TAIÓBEIRAS	6069
1.1.2.01.008	MUNICÍPIO DE ÁGUAS VERMELHAS	6111
1.1.2.01.009	MUNICÍPIO DE ITAOBIM	6125
1.1.2.01.013	MUNICÍPIO DE SÃO JOSÉ DA VARGINHA	6153
1.1.2.01.014	MUNICÍPIO BOA ESPERANÇA	6160
1.1.2.01.015	MUNICÍPIO DE JANUÁRIA	6167
1.1.2.01.016	MUNICÍPIO DE PEDRA AZUL	6174
1.1.2.01.018	MUNICÍPIO DE ITAÚNA	6188
1.1.2.01.019	MUNICÍPIO DE TEÓFILO OTONI	6195
1.1.2.01.020	TRANSPORTE JANAÚBA	6237
1.1.2.01.021	PAVIDEZ ENGENHARIA LTDA	6272
1.1.2.07	VALORES A RECUPERAR	721
1.1.2.07.001	ADIANTAMENTO A FORNECEDORES	741
1.1.2.07.004	ADIANTAMENTO SALARIAL	801
1.1.2.07.006	INSS RETIDO A COMPENSAR	5633
1.1.2.07.009	ANTECIPAÇÃO DE PARCELAMENTO	6384
1.1.2.17	CAIXA ESCOLAR JOÃO DE ALMEIDA	6116
1.1.2.17.29	SIMPLES NACIONAL	1645
1.1.2.24	OBRA DA ESCOLA DO MUNICÍPIO DE ITAMBACURI	8125
1.1.2.24.02	SALÁRIOS	8139
1.1.2.24.04	INSS	8153
1.1.2.24.08	FGTS	8181
1.1.2.24.20	RESCISÃO CONTRATUAL	8265
1.1.2.24.34	GRRF	3073
1.1.2.24.35	AÇÃO JUDICIAL TRABALHISTA	4844
1.1.2.25	OBRA CRECHE ITAMBACURI 70	1750
1.1.2.25.02	SALÁRIOS	1764
1.1.2.25.03	INSS	1771
1.1.2.25.07	FGTS	1799
1.1.2.25.19	RESCISÃO CONTRATUAL	1890
1.1.2.25.23	MATERIAIS /P CONSTRUÇÃO	1918
1.1.2.25.32	SIMPLES NACIONAL	1988
1.1.2.25.33	GRRF	3955



Classificação	Descrição	Chamada
1.1.2.25.34	AÇÃO JUDICIAL TRABALHISTA	4837
1.1.2.26	OBRA CASSIANO MENDES - PEDRA AZUL	1995
1.1.2.26.01	SIMPLES NACIONAL	2002
1.1.2.26.03	MATERIAIS P/ CONSTRUÇÃO	2016
1.1.2.26.05	SALÁRIOS	2030
1.1.2.26.07	INSS	2044
1.1.2.26.10	13º SALÁRIO	2065
1.1.2.26.11	FGTS	2072
1.1.2.26.23	RESCISÃO CONTRATUAL	2163
1.1.2.26.24	ENCARGOS	2170
1.1.2.26.35	GRRF	3997
1.1.2.27	CERCA DENTIL VGL	2247
1.1.2.27.01	SIMPLES NACIONAL	2254
1.1.2.27.03	MATERIAIS P/ CONSTRUÇÃO	2275
1.1.2.27.05	SALÁRIOS	2289
1.1.2.27.07	INSS	2303
1.1.2.27.11	FGTS	2331
1.1.2.27.14	SERVIÇOS DE TERCEIROS	2352
1.1.2.27.20	FRETES E CARRETOS	2394
1.1.2.27.23	RESCISÃO CONTRATUAL	2422
1.1.2.27.29	OUTRAS DESPESAS	2464
1.1.2.27.36	GRRF	3948
1.1.2.27.38	DESPESA COM ENERGIA	4200
1.1.2.27.39	DESPESA COM ÁGUA	4207
1.1.2.27.40	COMBUSTIVEIS E LUBRIFICANTES	4459
1.1.2.30	SERVIÇOS DE TRANSPORTE	3192
1.1.2.30.01	LOCAÇÃO DE VEÍCULOS	3199
1.1.2.31	OBRA QUADRA AGUAS VERMELHAS-CEI 512421896273	3283
1.1.2.31.01	SIMPLES NACIONAL	3290
1.1.2.31.03	MATERIAIS P/ CONSTRUÇÃO	3304
1.1.2.31.05	SALÁRIOS	3318
1.1.2.31.06	INSS	3325
1.1.2.31.09	13º SALÁRIO	3346
1.1.2.31.10	FGTS	3353
1.1.2.31.19	FRETES E CARRETOS	3423
1.1.2.31.20	ALIMENTAÇÃO	3430
1.1.2.31.22	RESCISÃO CONTRATUAL	3444
1.1.2.31.28	OUTRAS DESPESAS	3486
1.1.2.31.30	COMBUSTIVEIS E LUBRIFICANTES	4235
1.1.2.32	LIMPEZA ITAOBIM	3493
1.1.2.32.01	SIMPLES NACIONAL	3500
1.1.2.32.03	MATERIAIS P/ USO NA PRESTAÇÃO DE SERVIÇO	3514
1.1.2.32.05	SALÁRIOS	3535
1.1.2.32.06	INSS	3542
1.1.2.32.09	13º SALÁRIO	3563
1.1.2.32.10	FGTS	3570
1.1.2.32.19	FRETES E CARRETOS	3633



Classificação	Descrição	Chamada
1.1.2.32.28	OUTRAS DESPESAS	3703
1.1.2.32.29	GRRF	3983
1.1.2.33	OBRA CRECHE BAIRRO DO ROSARIO CEI:5124358650/77	3710
1.1.2.33.01	SIMPLES NACIONAL	3717
1.1.2.33.03	MATERIAIS P/ CONSTRUÇÃO	3731
1.1.2.33.05	SALÁRIOS	3745
1.1.2.33.06	INSS	3752
1.1.2.33.09	13º SALÁRIO	3773
1.1.2.33.10	FGTS	3780
1.1.2.33.28	OUTRAS DESPESAS	3913
1.1.2.34	POÇOS ARTESIANOS TAIÓBEIRAS	4242
1.1.2.34.03	MATERIAIS P/ CONSTRUÇÃO	4263
1.1.2.34.29	OUTRAS DESPESAS	4452
1.1.2.35	LIMPEZA BOA ESPERANÇA	4515
1.1.2.35.01	SIMPLES NACIONAL	4522
1.1.2.35.03	MATERIAIS P/ CONSTRUÇÃO	4536
1.1.2.35.05	SALÁRIOS	4550
1.1.2.35.06	INSS	4557
1.1.2.35.09	13º SALÁRIO	4578
1.1.2.35.10	FGTS	4585
1.1.2.35.15	ALIMENTAÇÃO	4620
1.1.2.35.17	RESCISÃO CONTRATUAL	4634
1.1.2.35.23	OUTRAS DESPESAS	4683
1.1.2.35.24	COMBUSTÍVEIS E LUBRIFICANTES	4823
1.1.2.35.25	GRRF	4942
1.1.2.36	LIMPEZA TAIÓBEIRAS	4690
1.1.2.36.01	SIMPLES NACIONAL	4718
1.1.2.37	LIMPEZA RUBELITA	4697
1.1.2.37.01	SIMPLES NACIONAL	4711
1.1.2.38	SERVIÇOS DE TRANSPORTE - JANAÚBA	4704
1.1.2.38.01	SIMPLES NACIONAL	4725
1.1.2.39	QUADRA POLIESPORTIVA PEDRA AZUL	4928
1.1.2.39.01	MATERIAIS P/ USO NA PRESTAÇÃO DE SERVIÇO	4935
1.1.2.40	LIMPEZA URBANA TEOFILO OTONI	5075
1.1.2.40.01	MATERIAIS P/ USO NA PRESTAÇÃO DE SERVIÇOS	5089
1.1.2.40.02	SIMPLES NACIONAL	5145
1.1.2.40.04	SALÁRIOS	5159
1.1.2.40.05	INSS	5166
1.1.2.40.08	13º SALÁRIO	5187
1.1.2.40.09	FGTS	5194
1.1.2.40.12	FRETS E CARRETOS	5222
1.1.2.40.21	OUTRAS DESPESAS	5285
1.1.2.40.23	INSALUBRIDADE	5453
1.1.2.41	LIMPEZA URBANA ITAÚNA	5082
1.1.2.41.01	MATERIAIS P/ USO NA PRESTAÇÃO DE SERVIÇOS	5096
1.1.2.41.02	SIMPLES NACIONAL	5292
1.1.2.41.04	SALÁRIOS	5306



Classificação	Descrição	Chamada
1.1.2.41.05	INSS	5313
1.1.2.41.08	13º SALÁRIO	5334
1.1.2.41.09	FGTS	5348
1.1.2.41.15	RESCISÃO CONTRATUAL	5390
1.1.2.41.21	OUTRAS DESPESAS	5432
1.1.2.41.22	GRRF	5439
1.1.2.41.23	INSALUBRIDADE	5460
1.1.2.42	MUNICÍPIO DE JANUÁRIA	5103
1.1.2.42.02	SIMPLES NACIONAL	5579
1.1.2.43	MUNICÍPIO RUBELITA	5565
1.1.2.43.01	MATERIAS P/ USO NA PRESTAÇÃO DE SERVIÇOS	5726
1.1.2.43.02	SIMPLES NACIONAL	5733
1.1.2.43.21	OUTRAS DESPESAS	5866
1.1.2.44	OBRA QUADRA PANTANAL - PEDRA AZUL	5915
1.1.2.44.01	MATERIAS P/ USO NA PRESTAÇÃO DE SERVIÇOS	5922
1.1.2.44.03	COMBÚSTIVEIS E LUBRIFICANTES	5957
1.1.2.44.04	SIMPLES NACIONAL	5985
1.2	ATIVO NAO CIRCULANTE	881
1.2.4	IMOBILIZADO	1081
1.2.4.01	IMOBILIZACOES DIVERSAS	1101
1.2.4.01.004	MOVEIS E UTENSILIOS	1181
1.2.4.02	(-) DEPRECIACAO ACUMULADA	1241
1.2.4.02.003	DEPRECIACAO VEICULOS	1301
1.2.4.02.004	DEPRECIACAO MAQS.E EQUIPAMENTOS	1321
1.2.4.02.005	DEPRECIACAO MOVEIS UTENSILIOS	1341
2	PASSIVO	1361
2.1	PASSIVO CIRCULANTE	1381
2.1.1	EXIGIVEL CURTO PRAZO	1401
2.1.1.01	FORNECEDORES	1421
2.1.1.01.001	ANTONIO DONIZETTI SILVA	4914
2.1.1.01.001	POSTO VEJA LTDA - ME	4053
2.1.1.01.001	MARCIO VANDER MARQUES	4018
2.1.1.01.001	SIMOEIS E FONSECA LTDA	5033
2.1.1.01.001	HOTEL BRISA DO LAGO LTDA	4879
2.1.1.01.001	MARIA LUCIA SILVA JARDIM	5516
2.1.1.01.001	CENTRAL SOLUCOES EM SAUDE LTDA	4991
2.1.1.01.001	JOZIMAR RODRIGUES DA SILVA 04423230690	4116
2.1.1.01.001	TRAJETO MOVEIS LTDA EPP	5474
2.1.1.01.001	PNEUSTONE PNEUS E ACESSORIOS LTDA	4060
2.1.1.01.001	SANDER & SANDER LTDA	5005
2.1.1.01.001	PEDREIRA SALINAS LTDA	4088
2.1.1.01.001	CLAUDENIR PEREIRA DE SOUZA	4032
2.1.1.01.001	HERALDO DOS SANTOS MEDEIROS	4900
2.1.1.01.001	POSTO JENIPAPO DE SALINAS LTDA	4102
2.1.1.01.001	CLINICA DE MEDICINA ESPECIALIZADA DR. AL	4123
2.1.1.01.003	PROTEJ EQUIPAMENTOS DE SEGURANÇA	5943
2.1.1.01.004	ANTONIO MARCOS COELHO 83534369653	5964



Classificação	Descrição	Chamada
2.1.1.01.005	ECO PLAST COMERCIO E INDUSTRIA LTDA - ME	5971
2.1.1.01.008	AUTO COMERCIO DE COMBUSTIVEL	6048
2.1.1.01.009	ERASMO ERMO DE ALCANTARA	6055
2.1.1.01.011	ARLINDO FERREIRA MENDES - PAPELARIA PARAGUAI	6202
2.1.1.01.012	RAFAELI AMANCIO MADUREIRA	6216
2.1.1.02	OBRIGACOES SOCIAIS E TRABALHISTAS	1461
2.1.1.02.001	SALARIOS A PAGAR	1481
2.1.1.02.002	INSS A RECOLHER	1501
2.1.1.02.004	FGTS A RECOLHER	1541
2.1.1.02.006	TAXA ASSISTENCIAL	1581
2.1.1.02.008	PRO-LABORE A PAGAR	1621
2.1.1.02.013	IRRF A RECOLHER	5619
2.1.1.02.017	13° SALÁRIO A PAGAR	1582
2.1.1.02.018	GRRF A PAGAR	3080
2.1.1.02.019	RESCISÃO CONTRATUAL A PAGAR	3122
2.1.1.02.020	PARCELAMENTO INSS	4774
2.1.1.02.021	PARCELAMENTO DE INSS 2	6391
2.1.1.03	OBRIGACOES TRIBUTARIAS	1721
2.1.1.03.002	SIMPLES A RECOLHER	1761
2.1.1.03.020	PARCELAMENTO SIMPLES NACIONAL 1	1743
2.1.1.03.026	REPARCELAMENTO DE IMPOSTOS	3164
2.1.1.03.029	PARCELAMENTO SIMPLES NACIONAL 2	6370
2.1.1.03.030	PARCELAMENTO SIMPLES NACIONAL 3	6377
2.1.1.04	OUTRAS CONTAS A PAGAR	1941
2.1.1.04.001	ENERGIA ELETRICA A PAGAR	1961
2.1.1.04.002	AGUA E ESGOTOS A PAGAR	1981
2.1.1.04.003	TELECOMUNICACOES	2001
2.1.1.04.011	ALUGUEIS DO ESCRITÓRIO Á PAGAR	2081
2.1.1.04.012	TELEFONE A PAGAR	5766
2.1.1.04.013	INTERNET A PAGAR	5773
2.1.1.04.015	SERVIÇOS PRESTADO POR TERCEIROS	5850
2.1.1.04.017	ALUGUÉIS DO ALOJAMENTO Á PAGAR	5871
2.1.1.04.020	ALUGUEL DO VEÍCULO A PAGAR	3185
2.1.1.04.021	DESPESA COM SOFTWARE A PAGAR	4193
2.1.1.04.022	ENERGIA ELÉTRICA DE ALOJAMENTOS A PAGAR	4214
2.1.1.04.023	ÁGUA E ESGOTO DE ALOJAMENTO A PAGAR	4228
2.1.1.07	ADIANTAMENTO DE CLIENTES	2281
2.1.1.07.001	ADIANTAMENTO DE CLIENTES	6020
2.4	PATRIMONIO LIQUIDO	2641
2.4.1	CAPITAL	2661
2.4.1.01	CAPITAL SOCIAL	2681
2.4.1.01.001	CAPITAL SOCIAL	2701
2.4.1.05	LUCROS/PREJUIZOS ACUMULADOS	2821
2.4.1.05.001	LUCROS/PREJUIZOS ACUMULADOS	2841
2.4.1.05.002	LUCROS/PREJUIZOS DO EXERCICIO	2861
3	CONTAS DE RESULTADO - CUSTOS	2941
3.1	CUSTOS OPERACIONAIS	2961



Classificação	Descrição	Chamada
3.1.0	APURACAO DE CUSTO	2981
3.1.0.03	CUSTO COM OBRAS	6732
3.1.0.03.05	OBRA CAIXA ESCOLAR JOÃO DE ALMEIDA	6767
3.1.0.03.16	OBRA NO MUNICÍPIO DE ITAMBACURI	1617
3.1.0.03.18	OBRA CASSIANO MENDES	3227
3.1.0.03.21	OBRA VEGEELE CONSTRUÇÕES E PAVIMENTAÇÕES	3255
3.1.0.03.22	OBRA CRECHE ITAMBACURI	3262
3.1.0.03.24	TRANSPORTE ESCOLAR DO MUNIC. DE FRUTA DE LEITE	3276
3.1.0.03.25	OBRA QUADRA AGUAS VERMELHAS	4802
3.1.0.03.26	OBRA SÃO JOSÉ DA VARGINHA	4809
3.1.0.03.27	LIMPEZA RUBELITA	4816
3.1.0.03.28	OBRA NO MUNICÍPIO DE JANUÁRIA	6293
3.1.0.03.29	OBRA NO MUNICÍPIO DE RUBELITA	6300
3.1.0.03.30	OBRA NO MUNICÍPIO DE ITAOBIM	6307
3.1.0.03.31	OBRA POÇOS ARTESIANOS EM TAIOBEIRAS	6314
3.1.0.03.32	LIMPEZA BOA ESPERANÇA	6321
3.1.0.03.33	LIMPEZA TAIOBEIRAS	6328
3.1.0.03.34	OBRA QUADRA PANATANAL PEDRA AZUL	6335
3.1.0.03.35	TRANSPORTE JANAÚBA	6342
3.1.0.03.36	OBRA QUADRA POLIESPORTIVA PEDRA AZUL	6349
3.1.0.03.37	LIMPEZA TEOFILO OTONI	6356
3.1.0.03.38	LIMPEZA ITAÚNA	6363
3.2	DESPESAS OPERACIONAIS	3481
3.2.0	DESPESAS ADMINISTRATIVAS	3501
3.2.0.01	DESPESAS COM PESSOAL	3521
3.2.0.01.001	SALARIOS E COMISSOES	3541
3.2.0.01.002	PRO-LABORE	3561
3.2.0.01.003	13º SALARIO	3581
3.2.0.01.005	PREVIDENCIA SOCIAL	3621
3.2.0.01.006	FGTS	3641
3.2.0.01.015	1ª PARCELA DO 13º	6802
3.2.0.01.017	RESCISÃO CONTRATUAL	7677
3.2.0.01.018	GRRF	3087
3.2.0.01.020	OUTRAS DESPESAS	4795
3.2.0.01.021	AÇÕES JUDICIAIS TRABALHISTAS	4830
3.2.0.01.023	BLOQUEIO JUDICIAL - AÇÕES TRABALHISTAS	6265
3.2.0.02	DESPESAS GERAIS	3801
3.2.0.02.001	ALUGUEIS DO ALOJAMENTO	3821
3.2.0.02.005	DESPESAS COM VEICULOS	3901
3.2.0.02.010	MATERIAL DE ESCRITORIO	4001
3.2.0.02.011	ENERGIA ELETRICA	4021
3.2.0.02.012	AGUA E ESGOTO	4041
3.2.0.02.016	SERVICOS DE TERCEIROS - PJ	4121
3.2.0.02.017	MATERIAL DE USO E CONSUMO	4141
3.2.0.02.018	FRETES E CARRETOS	4161
3.2.0.02.019	OUTRAS DESPESAS NAO DEDUTIVEIS	4181
3.2.0.02.021	COMBUSTIVEIS E LUBRIFICANTES	4221



Classificação	Descrição	Chamada
3.2.0.02.025	TELEFONE	4301
3.2.0.02.026	EQUIPAMENTOS DE PEQUENO VALOR	4321
3.2.0.02.029	INTERNET	4381
3.2.0.02.031	OUTRAS DESPESAS	4421
3.2.0.02.039	ALUGUÉIS DO ESCRITÓRIO	5864
3.2.0.02.046	DEPRECIACÕES	5626
3.2.0.02.047	SERVIÇOS DE TERCEIROS PF	6816
3.2.0.02.049	DESPEA COM COM CREA-MG	1624
3.2.0.02.050	DESPEA COM SOFTWARE	4186
3.2.0.02.052	MATERIAIS P/ USO NA PRESTAÇÃO DE SERVIÇO	5950
3.2.0.02.053	LOCAÇÃO DE VEÍCULO - HILUX	6076
3.2.0.02.055	DESPEA COM SEGUROS	6097
3.2.0.02.056	DESPEA COM LICITAÇÕES	6230
3.2.0.02.057	DESPEA C/ LOCAÇÃO DE BITONEIRA	6244
3.2.0.03	DESPEAS TRIBUTARIAS	4441
3.2.0.03.006	TAXAS	5724
3.2.0.03.007	TLLF	5752
3.2.0.03.010	ENCARGOS	6564
3.2.0.03.011	ATM/MULTA E JUROS	6690
3.2.0.03.012	JUROS	7565
3.2.0.03.018	SIMPLES	1708
3.2.0.03.019	JUROS/MULTAS	4508
3.2.0.03.020	IPVA	6209
3.3	OUTRAS DESPESAS	4561
3.3.1	OUTRAS DESPESAS	4581
3.3.1.01	DESPEAS FINANCEIRAS	4601
3.3.1.01.011	JUROS/MULTA S/ PARCELAMENTO DE IMPOSTOS	7852
3.3.1.01.012	JUROS/MULTAS S/ PARCELAMENTO INSS	4788
3.3.1.01.013	TARIFAS BANCÁRIAS	6027
3.3.1.01.014	IOF S/ APLICAÇÕES FINANCEIRAS	6279
4	RECEITAS	4881
4.1	RECEITAS OPERACIONAIS	4901
4.1.1	RECEITAS OPERACIONAIS	4921
4.1.1.02	RECEITA BRUTA DE SERVICOS	5001
4.1.1.02.001	VENDAS SERVICOS	5021
4.1.1.02.007	RECEITA DA OBRA CAIXA ESC. DEP. JOÃO DE ALMEIDA	7642
4.1.1.02.012	RECEITA DA OBRA CASSIANO MENDES - PEDRA AZUL	2779
4.1.1.02.016	RECEITA DA OBRA VEVEELE CONSTRUÇOES E PAVIMENTACOE	3094
4.1.1.02.017	RECEITA DA OBRA CRECHE ITAMBACURI	3115
4.1.1.02.019	RECEITA DA REFORMA GINASIO PEDRA AZUL	3213
4.1.1.02.021	RECEITA PREFEITURA DO MUNICIPIO DE RUBELITA	3927
4.1.1.02.022	RECEITA LIMPEZA ITAOBIM	3934
4.1.1.02.023	RECEITA DA OBRA POÇOS ARTESIANOS TAOBEIRAS	4466
4.1.1.02.024	RECEITA DA OBRA DE ÁGUAS VERMELHAS	4473
4.1.1.02.025	RECEITA DE SERVIÇOS DE TRANSPORTE JANAÚBA	4480
4.1.1.02.026	RECEITA LIMPEZA URBANA BOA ESPERANÇA	5117
4.1.1.02.027	RECEITA LIMPEZA URBANA TEOFILLO OTONI	5124



Classificação	Descrição	Chamada
4.1.1.02.028	RECEITA LIMPEZA URBANA ITAÚNA	5131
4.1.1.02.031	RECEITA MUNICÍPIO DE JANUÁRIA	5901
4.1.1.02.032	RECEITA OBRA CRECHE BAIRRO DO ROSÁRIO	5908
4.1.1.03	(-) DEDUCOES DE VENDAS	5041
4.1.1.03.004	ISSQN	5121
4.1.1.03.008	INSS	7684
4.1.2	RECEITAS FINANCEIRAS	5181
4.1.2.01	RECEITAS FINANCEIRAS	5201
4.1.2.01.003	RENDIM.APLICAC.FINANCEIRAS	5261
5	CONTAS DE APURACAO	5421
5.1	APURACAO DE RESULTADOS	5441
5.1.1	APURACAO DE RESULTADOS	5461
5.1.1.01	RESULTADO DO EXERCICIO	5481
5.1.1.01.001	LUCRO OU PREJUIZO DO EXERCICIO	5501



***** (XXXXX) *****

Handwritten signatures and initials in blue ink, including a large signature at the bottom left and several smaller ones scattered on the right side of the page.



Termo de Encerramento



Dados da empresa

Nome Empresarial:			
ALICERCE CONSTRUCOES E SERVICOS LTDA			
NIRE:	3120967906-4	CNPJ:	42.971.150/0001-92
Nome Anterior:		NIRE Anterior:	
CONSTRUTORA ALICERCE MG LTDA			
Município:	SALINAS	UF:	MINAS GERAIS
Inscrição Estadual:	5708273710061	Inscrição Municipal:	70750

Dados do Livro

Finalidade:	DIARIO		
Número de ordem:	7	Data assinatura:	26/04/2019
Quantidade de páginas:	324		
Período de escrituração			
Início:	01/01/2018	Fim:	31/12/2018
Período de retificação:			
Início:		Fim:	

Assinante(s)

CPF	Nome	Função	CRC
044.232.306-90	JOZIMAR RODRIGUES DA SILVA	Contador	108063
002.980.316-04	ENEDIR SANTOS GONCALVES	Administrador	





Alicerce Construções
e Serviços Ltda



QUALIFICAÇÃO TÉCNICA

[Handwritten signatures and initials in blue ink]



SERVIÇO PÚBLICO FEDERAL
CONSELHO REGIONAL DE ENGENHARIA E AGRONOMIA DE MINAS GERAIS - CREA-MG



CERTIDAO DE REGISTRO E QUITACAO DE PESSOA JURIDICA

NUMERO: 000420/2020

VALIDA ATE 29 DE FEVEREIRO DE 2020

CERTIFICAMOS QUE A PESSOA JURIDICA ABAIXO CITADA ENCONTRA-SE REGISTRADA NESTE CONSELHO, PARA EXERCER ATIVIDADE(S) TECNICA(S) LIMITADA(S) A COMPETENCIA LEGAL DE SEU(S) * RESPONSAVEL(EIS) TECNICO(S) NOS TERMOS DA LEI N. 5194, DE 24 DE DEZEMBRO DE 1966. CERTIFICAMOS AINDA, FACE AO DISPOSTO NOS ARTIGOS 67, 68 E 69 DA CITADA LEI, QUE A REFERIDA PESSOA JURIDICA, BEM COMO SEU(S) RESPONSAVEL(EIS) TECNICO(S), ENCONTRAM-SE QUITES COM O CREA-MG, ESTANDO LEGALMENTE HABILITADOS PARA O EXERCICIO DE SUAS ATIVIDADES E QUE A SUA CAPACIDADE TECNICO-PROFISSIONAL E COMPROVADA PELO CONJUNTO DOS ACERVOS TECNICOS DOS PROFISSIONAIS CONSTANTES DE SEU QUADRO TECNICO, O QUAL PODERA SER OBTIDO ATRAVES DA CERTIDAO DE QUADRO TECNICO ATE A PRESENTE DATA. CERTIFICAMOS MAIS, QUE PARA EXECUTAR QUAISQUER OBRAS E/OU SERVICOS TECNICOS A PESSOA JURIDICA DEVERA TER A PARTICIPACAO REAL, EFETIVA E INSOFISMABEL DO(S) RESPONSAVEL(EIS) TECNICO(S) A SEGUIR CITADO(S) OBSERVADA A COMPETENCIA LEGAL DE CADA UM DELES, E QUE ESTA CERTIDAO PERDERA A VALIDADE CASO OCORRA QUALQUER MODIFICACAO POSTERIOR DOS ELEMENTOS CADASTRAIS NELA CONTIDOS, E DESDE QUE NAO REPRESENTEM A SITUACAO CORRETA OU ATUALIZADA DO REGISTRO. * * * * * ESTA CERTIDAO E PARA FINS DE: DIREITO * * * * *

RAZAO SOCIAL: ALICERCE CONSTRUCOES E SERVICOS LTDA
ENDERECO: RUA VEREADOR JOSE VALERIO, 331 MARACANA
SALINAS - MG CEP: 39560000
CNPJ: 42.971.150/0001-92 PROCESSO: 03327413
REGISTRO NO CREA-MG: 055660 EXPEDIDO EM: 26/02/2013
CAPITAL SOCIAL: R\$1.000.000,00 (UM MILHAO DE REAIS)

----- RESPONSAVEL(EIS) TECNICO(S) : -----

NOME: THIAGO GOMES LOPES
TITULO: ENGENHEIRO CIVIL
INCLUIDO COMO RT DA EMPRESA EM 01/10/2015
CARTEIRA: 184104/D EXPEDIDA EM 01/10/2015 PELO CREA-MG
RNP: 1413666485
FOI RT DA EMPRESA COM PROVISORIO NUMERO 04.9.0000184104
NO PERÍODO DE: 25/03/2015 ATE 25/09/2015

ATRIBUICOES:ARTIGO 7 DA RESOLUCAO 218 DE 29.06.73, DO CONFEA.
**** OBS: ALERTAMOS, POR FORCA DO CODIGO PENAL E DOS ARTIGOS 90 E 94 DA LEI N. 8666/93, QUE O PROFISSIONAL CITADO ACIMA E TAMBEM RESPONSAVEL TECNICO DA(S) SEGUINTE(S) FIRMA(S) OU EMPRESA(S) : * * * * * MEGA CONSTRUTORA E SERVICOS EIRELI

NOME: NUBIA SOUTO DOS SANTOS
TITULO: ENGENHEIRA AMBIENTAL
INCLUIDO COMO RT DA EMPRESA EM 12/07/2017
CARTEIRA: 185603/D EXPEDIDA EM 12/11/2014 PELO CREA-MG
RNP: 1413808751

----- continua ...

Handwritten signatures and initials in blue ink, including a large signature at the bottom and initials like 'W', 'X', and 'R' on the right side.



SERVIÇO PÚBLICO FEDERAL
CONSELHO REGIONAL DE ENGENHARIA E AGRONOMIA DE MINAS GERAIS - CREA-MG

CERTIDAO DE REGISTRO E QUITACAO DE PESSOA JURIDICA

NUMERO: 000420/2020

VALIDA ATE 29 DE FEVEREIRO DE 2020

ATRIBUICOES:ARTIGO 2 DA RESOLUCAO 447 DE 22.09.2000,DO CONFEA.

NOME: MARKLENIO BORGES SILVA
TITULOS: ENGENHEIRO ELETRICISTA
TECNICO EM AGROINDUSTRIA
INCLUIDO COMO RT DA EMPRESA EM 28/06/2018
CARTEIRA: 180241/D EXPEDIDA EM 27/06/2014 PELO CREA-MG
RNP: 1413355358

ATRIBUICOES:ARTIGOS 8 E 9 DA RESOLUCAO 218 DE 29.06.1973, DO
ARTIGO 4 DA RESOLUCAO 359 DE 31.07.91, DO CONFEA
CONFEA.
ARTIGOS 6 E 7 DO DECRETO FEDERAL 90922/85,COM ALTE
RACOES DADAS PELO DECRETO FEDERAL 4560/02

ESPECIALIZACAO:
ENGENHEIRO DE SEGURANCA DO TRABALHO
INST.ENSINO:FACULDADE DE TECNOLOGIA E CIENCIAS-FTC VITORIA DA CONQUISTA

DT.INIC.CURSO:14/04/2012 DT.CONCL.CURSO:18/03/2014

**** OBS: ALERTAMOS, POR FORCA DO CODIGO PENAL E DOS ARTIGOS 90 E 94 DA LEI N. 8666/93,
QUE O PROFISSIONAL CITADO ACIMA E TAMBEM RESPONSAVEL TECNICO DA(S) SEGUINTES(S) FIRMA(S)
OU EMPRESA(S): * * * * *

MARKLENIO BORGES SILVA
BRENO NOGUEIRA DOS REIS EIRELI - ME
PRESTADORA NINJA DE TELECOMUNICACOES LTDA - ME

NOME: DAVIDSON RAMOS LOPES
TITULO: ENGENHEIRO CIVIL
INCLUIDO COMO RT DA EMPRESA EM 26/11/2018
CARTEIRA: 167825/D EXPEDIDA EM 23/07/2014 PELO CREA-MG
RNP: 1412252067

ATRIBUICOES:ARTIGO 7 DA RESOLUCAO 218 DE 29.06.73, DO CONFEA.

**** OBS: ALERTAMOS, POR FORCA DO CODIGO PENAL E DOS ARTIGOS 90 E 94 DA LEI N. 8666/93,
QUE O PROFISSIONAL CITADO ACIMA E TAMBEM RESPONSAVEL TECNICO DA(S) SEGUINTES(S) FIRMA(S)
OU EMPRESA(S): * * * * *

FARLEY SANTANA GUEDES - EPP
STOTTE ENGENHARIA & CONSTRUCAO EIRELI

NOME: CLECIO AUGUSTO CARDOSO
TITULO: ENGENHEIRO AGRONOMO
INCLUIDO COMO RT DA EMPRESA EM 21/01/2019

continua ...

Assinaturas manuscritas e rubricas em azul e preto, incluindo uma assinatura grande e desenhada no canto inferior direito.



SERVIÇO PÚBLICO FEDERAL
CONSELHO REGIONAL DE ENGENHARIA E AGRONOMIA DE MINAS GERAIS - CREA-MG



CERTIDAO DE REGISTRO E QUITACAO DE PESSOA JURIDICA
NUMERO: 000420/2020

VALIDA ATE 29 DE FEVEREIRO DE 2020

CARTEIRA: 71169/D EXPEDIDA EM 18/10/1999 PELO CREA-MG
RNP: 1406190055
REGISTRO CANCELADO/INTERROMPIDO NO PERIODO DE: 01/01/2004 ATE 01/08/2006

ATRIBUICOES:ARTIGO 5 DA RESOLUCAO 218 DE 29.06.73, DO CONFEA
ARTIGO 7 DA LEI 5194/66
E DECRETO FEDERAL 23196 DE 12.10.33.

NOME: MAGNO DEYVISSON ARCANJO BATISTA
TITULO: ENGENHEIRO SANITARISTA E AMBIENTAL
INCLUIDO COMO RT DA EMPRESA EM 14/03/2019
CARTEIRA: 231309/D EXPEDIDA EM 13/09/2018 PELO CREA-MG
RNP: 1417679298

ATRIBUICOES:ARTIGO 2 DA RESOLUCAO 447 DE 22.09.2000,DO CONFEA.
CAMPO DE ATUACAO PROFISSIONAL (AREA SANITARIA): AR
TIGO 7 DA LEI 5194/66 E ARTIGO 1 DA RES 310/86 DO
CONFEA P/ O DESEMPENHO DAS ATIVIDADES 01 A 18 DO
PARAGRAFO 1 DO ARTIGO 5 DA RES 1073/16 DO CONFEA,
REFERENTES A:-SISTEMAS DE ABASTECIMENTO DE AGUA, IN
CLUINDO CAPTACAO, ADUCAO, RESERVACAO, DISTRIBUICAO
E TRATAMENTO DE AGUA;-SISTEMAS DE DISTRIBUICAO DE
EXCRETAS E DE AGUAS RESIDUARIAS (ESGOTO) EM SOLU
COES INDIVIDUAIS OU SISTEMAS DE ESGOTOS, INCLUINDO
TRATAMENTO;-COLETA, TRANSPORTE E TRATAMENTO DE RESI
DUOS SOLIDOS (LIXO);-CONTROLE SANITARIO DO AMBIENTE
INCLUINDO O CONTROLE DE POLUICAO AMBIENTAL; SANEA
MENTO DE EDIFICACOES E LOCAIS PUBLICOS, TAIS COMO
PISCINAS, PARQUES E AREAS DE LAZER, RECREACAO E ES
PORTE EM GERAL.

NOME: AUTULENO AGUILAR SANTOS
TITULO: ENGENHEIRO CIVIL
INCLUIDO COMO RT DA EMPRESA EM 17/04/2019
CARTEIRA: 210950/D EXPEDIDA EM 17/01/2017 PELO CREA-MG
RNP: 1416035354

ATRIBUICOES:ARTIGO 28 DO DECRETO 23569/33,ART.7 DA LEI 5194/66
CONSOLIDADOS CONFORME RESOLUCAO 1048/13, COMBINADO
COM OS ARTIGOS 5 E 6 DA RES. 1073/16 DO CONFEA.

**** OBS: ALERTAMOS, POR FORÇA DO CODIGO PENAL E DOS ARTIGOS 90 E 94 DA LEI N. 8666/93,
QUE O PROFISSIONAL CITADO ACIMA E TAMBEM RESPONSAVEL TECNICO DA(S) SEGUINTES(S) FIRMA(S)
OU EMPRESA(S): * * * * *
T E T CONSTRUTORA EIRELI

(Handwritten signatures and initials in blue ink)

----- continua ...



SERVIÇO PÚBLICO FEDERAL
CONSELHO REGIONAL DE ENGENHARIA E AGRONOMIA DE MINAS GERAIS - CREA-MG



CERTIDÃO DE REGISTRO E QUITAÇÃO DE PESSOA JURÍDICA

NÚMERO: 000420/2020

VALIDA ATÉ 29 DE FEVEREIRO DE 2020

CONSTRUTORA MARQUES & AGUILAR LTDA - ME

NOME: HERRANNA PAULA ESTEVES TRINDADE
TÍTULO: ENGENHEIRA SANITARISTA E AMBIENTAL
INCLUIDO COMO RT DA EMPRESA EM 02/05/2019
CARTEIRA: 188752/D EXPEDIDA EM 10/11/2017 PELO CREA-MG
RNP: 1414039271

ATRIBUIÇÕES: ARTIGO 1 DA RESOLUÇÃO 310 DE 23.07.1986, DO CONFEA.

NOME: CRISTIAN CAMPOS NUNES
TÍTULO: ENGENHEIRO CIVIL
INCLUIDO COMO RT DA EMPRESA EM 16/09/2019
CARTEIRA: 235180/D EXPEDIDA EM 16/09/2019 PELO CREA-MG
RNP: 1417988991
FOI RT DA EMPRESA COM PROVISÓRIO NÚMERO 04.9.0000235180
NO PERÍODO DE: 21/01/2019 ATÉ 16/09/2019

ATRIBUIÇÕES: ARTIGO 7 DA RESOLUÇÃO 218 DE 29.06.73, DO CONFEA.

OBJETIVO SOCIAL:

LIMPEZA URBANA E ESGOTO, CONSTRUÇÃO DE EDIFÍCIOS, COMÉRCIO VAREJISTA DE MATERIAIS DE CONSTRUÇÃO, FABRICAÇÃO DE ARTEFATOS DE CIMENTO PARA USO NA CONSTRUÇÃO, SERVIÇOS DE ENGENHARIA, SERVIÇOS DE CARTOGRAFIA, TOPOGRAFIA E GEODÉSIA, CONSTRUÇÃO DE INSTALAÇÕES ESPORTIVAS E RECREATIVAS, ALUGUEL DE MÁQUINAS E EQUIPAMENTOS PARA CONSTRUÇÃO, TRANSPORTE RODOVIÁRIO COLETIVO DE PASSAGEIROS, SOB REGIME DE FRETAMENTO, MUNICIPAL, OBRAS DE TERRAPLENAGEM, ATIVIDADES DE APOIO À AGRICULTURA, ALUGUEL DE MÁQUINAS E EQUIPAMENTOS AGRÍCOLAS, LOCAÇÃO DE AUTOMÓVEIS, TRANSPORTE ESCOLAR, COLETA DE RESÍDUOS NÃO PERIGOSOS, OBRAS DE URBANIZAÇÃO RUAS, PRACAS E CALÇADAS, SERVIÇOS DE OPERAÇÃO E FORNECIMENTO DE EQUIPAMENTOS PARA TRANSPORTE E ELEVACÃO DE CARGAS E PESSOAS PARA USO EM OBRAS, OBRAS DE FUNDACÕES, ATIVIDADES DE RECREAÇÃO E LAZER, ALUGUEL DE MÁQUINAS E EQUIPAMENTOS COMERCIAIS E INDUSTRIAIS, COLETA DE RESÍDUOS PERIGOSOS, TRANSPORTE RODOVIÁRIO DE CARGA E MUDANÇAS INTERMUNICIPAL E INTERESTADUAL; PERFURAÇÃO E CONSTRUÇÃO DE POCOS DE ÁGUA, CONSTRUÇÃO DE RODOVIAS E FERROVIAS, INSTALAÇÕES HIDRÁULICAS, SANITÁRIAS E DE GÁS, LIMPEZA DE PREDÍOS E EM DOMÍLIOS, ATIVIDADES PAISAGÍSTICAS, SERVIÇOS COMBINADOS PARA APOIO À EDIFÍCIOS, EXCETO CONDOMÍNIOS PREDIAIS, IMUNIZAÇÃO E CONTROLE DE PRAGAS URBANAS, LOCAÇÃO DE MÃO DE OBRA TEMPORÁRIA, FORNECIMENTO E GESTÃO DE RECURSOS HUMANOS PARA TERCEIROS, CONDOMÍNIOS PREDIAIS, DESCONTAMINAÇÃO E OUTROS SERVIÇOS DE GESTÃO DE RESÍDUOS, CAPTAÇÃO, TRATAMENTO E DISTRIBUIÇÃO DE ÁGUA, GESTÃO DE REDES DE ESGOTO, RECUPERAÇÃO DE MATERIAIS METÁLICOS, EXCETO ALUMÍNIO, USINAS DE COMPOSTAGEM, RECUPERAÇÃO DE MATERIAIS PLÁSTICOS, CONSTRUÇÃO DE REDES DE ABASTECIMENTO DE ÁGUA, COLETA DE ESGOTO E CONSTRUÇÕES CORRELATAS, EXCETO OBRAS DE IRRIGAÇÃO, TRANSPORTE RODOVIÁRIO DE PRODUTOS PERIGOSOS, SERVIÇOS DE PERÍCIA TÉCNICA RELACIONADOS À SEGURANÇA DO TRABALHO, ATIVIDADES DE ESTUDOS GEOLÓGICOS, ATIVIDADES DE VIGILÂNCIA E SEGURANÇA PRIVADA E TRATAMENTO E DISPOSIÇÃO DE RESÍDUOS PERIGOSOS,

continua ...

[Handwritten signatures and initials]



SERVIÇO PÚBLICO FEDERAL
CONSELHO REGIONAL DE ENGENHARIA E AGRONOMIA DE MINAS GERAIS - CREA-MG



CERTIDAO DE REGISTRO E QUITACAO DE PESSOA JURIDICA

NUMERO: 000420/2020

VALIDA ATE 29 DE FEVEREIRO DE 2020

LANCHONETES, CASAS DE CHA DE SUCOS E SIMILARES, RESTAURANTES E SIMILARES, CONCESSIONARIAS DE RODOVIAS, PONTES, TUNEIS E SERVICOS RELACIONADOS. * * * * *

----- RESSALVAS -----

----- NOTIFICACAO PREVENTIVA: -----

CERTIFICAMOS QUE A EMPRESA EM EPIGRAFE ESTA HABILITADA PARA ATUAR NAS ATIVIDADES DE SEU OBJETO SOCIAL COM PROFISSIONAL HABILITADO PELO SISTEMA CONFEA/CREA. INFORMAMOS QUE A EMPRESA DEVERA INDICAR OUTRO PROFISSIONAL ANTES DE VIR A EXERCER ATIVIDADES QUE EXTRAPOLEM AS ATRIBUICOES DO SEU RESPONSAVEL TECNICO, DE ACORDO COM O PREVISTO NOS ART. 6 , 'E', ART. 7, CAPUT E P.U., P.U. DO ART 8 E ART. 59 DA LEI 5.194/66 E P.U. DO ART. 13 DA RESOLUCAO 336/89 DO CONFEA, SOB PENA DE SANCOES ADMINISTRATIVAS, CIVEIS E/OU PENAS APLICAVEIS A ESPECIE. * * * * *

CERTIDAO EMITIDA GRATUITAMENTE PELA INTERNET. PARA CONFIRMAR A VERACIDADE DESTAS INFORMACOES ENTRE EM WWW.CREA-MG.ORG.BR - CERTIDOES - VALIDACAO DE CERTIDOES - CERTIDAO DE REGISTRO E QUITACAO DE EMPRESAS, COM O NUMERO 000420/2020 FONE PARA CONTATO 0800-0312732. EMITIDA EM: 06 DE JANEIRO DE 2020 * * * * *

E DISPENSAVEL A ASSINATURA NESTE DOCUMENTO, CONFORME PORTARIA N° 290 DE 29/11/2012. A FALSIFICACAO DESTE DOCUMENTO CONSTITUI-SE EM CRIME PREVISTO NO CODIGO PENAL BRASILEIRO, SUJEITANDO O AUTOR A ACAO PENAL CABIVEL. * * * * *

----- FIM -----

Handwritten signatures and initials in blue ink, including a large stylized signature, a circled 'u', and various initials like 'W', 'A', 'B', 'M', 'R', 'P', 'A', 'B'.



SERVIÇO PÚBLICO FEDERAL
CONSELHO REGIONAL DE ENGENHARIA E AGRONOMIA DE MINAS GERAIS - CREA-MG

CERTIDÃO DE REGISTRO E QUITAÇÃO DE PESSOA FÍSICA -

NUMERO: 106174/2019

VÁLIDA ATÉ 31 DE MARÇO DE 2020

O CONSELHO REGIONAL DE ENGENHARIA E AGRONOMIA DO ESTADO DE MINAS GERAIS - CREA-MG, CERTIFICA QUE O(A) PROFISSIONAL ABAIXO ENCONTRA-SE REGISTRADO(A) NESTE CONSELHO REGIONAL, NOS TERMOS DA LEI FEDERAL NRO.5.194, DE 24 DE DEZEMBRO DE 1966, COM O(S) TÍTULO(S) ABAIXO, POSSIBILITANDO-O(A) EXERCER SUA PROFISSÃO NO ESTADO DE MINAS GERAIS, CIRCUNSCRITA(S) A(S) ATRIBUIÇÃO(ÕES) CONSTANTES DE SEU REGISTRO. * * * * *

CERTIFICAMOS MAIS QUE O(A) CITADO(A) PROFISSIONAL ENCONTRA-SE QUITE COM SUAS ANUIDADES JUNTO AO CREA-MG E NÃO POSSUI AUTO DE INFRAÇÃO-AIN ATÉ A PRESENTE DATA. * * * * *

ESTA CERTIDÃO É PARA FINS DE: DIREITO. * * * * *

----- DADOS DO PROFISSIONAL -----

NOME DO PROFISSIONAL: THIAGO GOMES LOPES
 CARTEIRA: MG-184104/D REGISTRO: 04.0.0000184104 RNP: 1413666485
 DATA DO REGISTRO: 25/09/2014
 REGISTRO PROVISORIO N°. 04.9.0000184104 NO PERÍODO DE 25/09/2014 A 25/09/2015
 CPF: 094.713.026-84
 ENDEREÇO: RUA NOE CORREA, 213
 BAIRRO: SAO PEDRO - SALINAS/MG
 CEP: 39.560-000

----- FORMAÇÃO -----

DATA DE COLAÇÃO DE GRAU: 15/07/2014
 ESCOLA: FACULDADES INTEGRADAS PITAGORAS - MONTES CLAROS
 TÍTULO: ENGENHEIRO CIVIL

----- ATRIBUIÇÕES -----

ARTIGO 7 DA RESOLUCAO 218 DE 29.06.73, DO CONFEA.

ESTA CERTIDÃO PERDERÁ SUA VALIDADE CASO OCORRAM QUAISQUER ALTERAÇÕES EM SEUS DADOS ACIMA DESCRITOS. CERTIDÃO EMITIDA GRATUITAMENTE PELA INTERNET. PARA CONFIRMAR A VERACIDADE DESTAS INFORMAÇÕES ENTRE EM www.crea-mg.org.br - SERVIÇOS - CERTIDÃO - VALIDAR CERTIDÕES - CERTIDÃO PROFISSIONAL, COM O NÚMERO 106174/2019. FONE PARA CONTATO 0800-031-2732. EMITIDA EM: 15 DE JULHO DE 2019. * * * * *

É DISPENSÁVEL A ASSINATURA NESTE DOCUMENTO, CONFORME PORTARIA NRO. 290 DE 29/11/2012. A FALSIFICAÇÃO DESTA DOCUMENTO CONSTITUI-SE EM CRIME PREVISTO NO CÓDIGO PENAL BRASILEIRO, SUJEITANDO O AUTOR A AÇÃO PENAL CABÍVEL. * * * * *

----- FIM -----

Assinaturas manuscritas em azul no rodapé da página.



Certidão de Acervo Técnico - CAT CREA-MG
 Resolução nº 1.025, de 30 de outubro de 2009

CAT COM REGISTRO DE ATESTADO
1420190006517
 Atividade em andamento



Conselho Regional de Engenharia e Agronomia de Minas Gerais

CERTIFICAMOS, em cumprimento ao disposto na Resolução nº 1.025, de 30 de outubro de 2009, do Confea, que consta dos assentamentos deste Conselho Regional de Engenharia e Agronomia de Minas Gerais - CREA-MG, o Acervo Técnico do profissional THIAGO GOMES LOPES..... referente à(s) Anotação(ões) de Responsabilidade Técnica - ART abaixo descrita(s):

Profissional: THIAGO GOMES LOPES.....
 Registro: 04.0.0000184104..... RNP: 1413666485.....
 Título Profissional: ENGENHEIRO CIVIL.....

Número ART: 1420190000005511355 Tipo de ART: Obra/Serviço - Nova ART... Registrada em: 9/9/2019
 Forma de Registro: Inicial..... Participação Técnica: Individual.....
 Empresa Contratada: ALICERCE CONSTRUCOES E SERVICOS LTDA.....

Contratante: PREFEITURA MUNICIPAL DE CAMPO BELO..... CPF/CNPJ: 18659334000137.
 Logradouro: RUA JOÃO PINHEIRO..... Nº:
 Complemento: Bairro: CENTRO.....
 Cidade: CAMPO BELO..... UF: MG..... CEP: 37270-000
 Contrato: 205/2019..... celebrado em Vinculado à ART:
 Valor do contrato: R\$ 1036692,00..... Tipo de contratante: PESSOA JURÍDICA DE DIREITO PÚBLICO.....
 Ação institucional: Nº:
 Endereço da obra/serviço: RUA DIVERSAS.....
 Complemento: Bairro: DIVERSOS.....
 Cidade: CAMPO BELO..... UF: MG..... CEP: 37270-000
 Início: 1/8/2019.. Situação: ATIVIDADE EM ANDAMENTO Coord. Geográficas:
 Finalidade: AMBIENTAL..... Código:
 Proprietário: PREFEITURA MUNICIPAL DE CAMPO BELO..... CPF/CNPJ: 18659334000137.
 Atividade Técnica: EXECUÇÃO EXECUÇÃO DE OBRA/SERVIÇO SANEAMENTO LIMPEZA URBANA COLETA E TRANSP
 , Quantidade 10800,00 , Unidade t.....

Observações
 SERVIÇO DE COLETA E TRANSPORTE DE RESÍDUOS SÓLIDOS EM TODO MUNICÍPIO DE CAMPO BELO/MG.....

Informações Complementares

CERTIFICAMOS, finalmente, que se encontra vinculado à presente Certidão de Acervo Técnico - CAT, conforme selos de segurança 0410000 a 0410000, o documento contendo 1 folha(s), expedido pelo contratante da obra/serviço, a quem cabe a responsabilidade pela veracidade e exatidão das informações nele constantes.....

Certidão de Acervo Técnico nº 1420190006517/2019
11/10/2019, 17:46:55
1420190006517

A CAT à qual o atestado está vinculado é o documento que comprova o registro do atestado no Crea.
 A CAT à qual o atestado está vinculado constituirá prova da capacidade técnico-profissional da pessoa jurídica somente se o responsável técnico indicado estiver ou venha a ser integrado ao seu quadro técnico por meio de declaração entregue no momento da habilitação ou da entrega das propostas.
 A CAT é válida em todo o território nacional.

A CAT perderá a validade no caso de modificação dos dados técnicos qualitativos e quantitativos nela contidos, bem como de alteração da situação do registro da ART.
 A autenticidade e a validade desta certidão deve ser confirmada no site do Crea-MG (www.crea-mg.org.br) ou no site do Confea (www.confea.org.br).
 A falsificação deste documento constitui crime previsto no Código Penal Brasileiro, sujeitando o autor à respectiva ação penal.





PREFEITURA MUNICIPAL DE CAMPO BELO/MG
CNPJ: 18.659.334/0001-37



ATESTADO DE CAPACIDADE TÉCNICA PARCIAL.

Atestamos para os devidos fins de direito que a empresa **ALICERCE CONSTRUÇÕES E SERVIÇOS LTDA**, inscrito no CNPJ: 42.971.150/0001-92, sediada à Rua Vereador José Valério, 331, Bairro Maracanã - Salinas/MG, sob a responsabilidade técnica do Engenheiro Civil Thiago Gomes Lopes, CREA184104/D, expedido em 25/09/2014 E RNP nº 1413666485, executou neste período de 01/08/2019 a 30/09/2019, as atividades de prestação de serviços de coleta e transporte de resíduos com características domiciliares (lixo) de moradias, comércio/indústrias, bem como a coleta e transporte de resíduos recicláveis em residências, empresas e comércio, com equipe de coleta composta por 2 (dois) caminhões compactadores, 1 (um) caminhão de carroceria, além de 12 (doze) containeres (ECO PONTOS) de 1000 litros cada, dispostos em diversos pontos de coleta seletiva em diversos logradouros no município de Campo Belo/MG, inscrita no CNPJ: 18.659.334/0001-37 atividade esta que se encontra em andamento através do contrato de prestações de serviços nº 205/2019, bem como, todo pessoal necessário para execução do serviço composta por 1 (um) encarregado, 5 (cinco) motoristas e 19 (dezenove) gari/coletor.

Planilha de Serviços Executados.

Descrição	Unid.	Mês/REF	Total/MEN
Coleta e transporte de aproximadamente 40 ton/dia de lixo entre reciclado e úmido, proveniente de moradias, comércio/indústrias e órgãos públicos. Com uma frequência mínima de 3 vezes por semana para coleta de lixo úmido e 2 vezes para o lixo reciclado em cada moradia, comércio/indústrias e órgãos públicos no município de Campo Belo - MG.	Ton.	Agosto	743,00
Coleta e transporte de aproximadamente 40 ton/dia de lixo entre reciclado e úmido, proveniente de moradias, comércio/indústrias e órgãos públicos. Com uma frequência mínima de 3 vezes por semana para coleta de lixo úmido e 2 vezes para o lixo reciclado em cada moradia, comércio/indústrias e órgãos públicos no município de Campo Belo - MG.	Ton.	Setembro	723,00
Total Parcial (Ton.)			1.416,00

Até o momento foi coletado um total de 1.416,00 Toneladas, entre resíduos recicláveis e não recicláveis tendo sua Data de Aferição dos quantitativos executados: 30/09/2019.

Campo Belo/MG, 08 de Outubro de 2019.

Saulo Lasmar
SEC. MUNICIPAL DE OBRAS,
URBANISMO E MEIO AMBIENTE

Saulo Lasmar
Secretário Municipal de Obras, Urbanismo e Meio Ambiente.
CPF: 357.248.546-00

PREFEITURA MUNICIPAL DE CAMPO BELO CNPJ: 18.659.334/0001-37, RUA JOÃO PINHEIRO, 102 - CENTRO CEP: 37.270-000 - CAMPO BELO/MG



**Alicerce Construções
e Serviços Ltda**



**ANEXO V
CONCORRÊNCIA Nº. 02/2019**

**DECLARAÇÃO FORMAL DE DISPONIBILIDADE DE EQUIPAMENTOS E DE
PESSOAL**

A empresa Alicerce Construções e Serviços Ltda., CNPJ 42.971.150/0001-92, com sede à Rua Vereador José Valério 331, Maracanã, Salinas-MG, neste ato representada por Marcelo Robert Rodrigues Neves, CPF 781.471.156-87, em cumprimento às exigências do processo de licitação Concorrência 02/2019 do Município de João Monlevade, cujo objeto é prestação de serviços de coleta de resíduos sólidos, DECLARA que disponibilizará as instalações, pessoal e, veículos/ equipamentos conforme abaixo, considerados essenciais para o cumprimento do objeto da licitação, nos prazos definidos no edital e em conformidade com as exigências do memorial descritivo.

- (X) Disponibilidade dos veículos/equipamentos, inclusive o reserva, relação anexo desta declaração **ou**,
- () Contrato de locação dos veículos constando compromisso de disponibilidade de veículos/equipamentos, cópia do contrato anexa **ou**,
- () Declaração de compromisso de aquisição dos veículos/equipamentos.

Salinas/MG, 10 de fevereiro de 2020.

Marcelo Robert Rodrigues Neves
Marcelo Robert Rodrigues Neves
Representante Legal



Alicerce Construções
e Serviços Ltda



Nº	PLACA	CHASSI	CAMINHÕES		ANO	Nº CX COMP.	CAP.
			MARCA	MODELO			
01	PRB4759	9536J8243LR013455	VW	17260	2019/2020	LT - 1759	15M³
02	PRN2442	9536J8240LR012506	VW	17260	2019/2020	LT - 1571	15M³
03	PRG6689	9536J8243LR013293	VW	17260	2019/2020	LT - 1754	15M³
04	PRB4729	9536J824XLR013503	VW	17260	2019/2020	LT - 1712	15M³
05	PRE3249	9536J8247LR014012	VW	17260	2019/2020	LT - 1735	15M³
01	PRU4242	9536J8240LR012666	VW	17260	2019/2020	LT - 1751	15m³
02	PRB4709	9536J8245LR013408	VW	17260	2019/2020	LT - 1706	15m³

Solimar (MG), 10 de Fevereiro de 2020.
Moncho T64 Rodrigues Neto
REPRESENTANTE LEGAL



**Alicerce Construções
e Serviços Ltda**



**ANEXO VI
CONCORRÊNCIA Nº. 02/2019
DECLARAÇÃO DE CONHECIMENTO DAS CONDIÇÕES DOS SERVIÇOS**

Alicerce Construções e Serviços Ltda., inscrita no CNPJ nº 42.971.150/0001-92, por intermédio de seu Responsável Técnico, Sr. Thiago Gomes Lopes, portador da Carteira Profissional do CREA nº MG 184104/D, DECLARA, sob as penas da lei, para todos os fins, estar familiarizada com a natureza e vulto dos serviços, as técnicas necessárias ao perfeito desenvolvimento da execução do objeto, das instalações, veículos e equipamentos necessários, bem como o a localização e funcionamento do aterro sanitário, tem pleno conhecimento das condições e peculiaridades inerentes à natureza dos trabalhos, assumindo total responsabilidade por esse fato e informando que não o utilizará para quaisquer questionamentos futuros.

Salinas/MG, 10 de fevereiro de 2020.

Thiago Gomes Lopes

Thiago Gomes Lopes
Responsável Técnico
CREA/MG 180441/D

Marcelo Robert Rodrigues Neves

Marcelo Robert Rodrigues Neves
Representante Legal