

Lado 3851-2580  
99159.3451

Ruill  
Lado

05/04/22  
F. S. S.

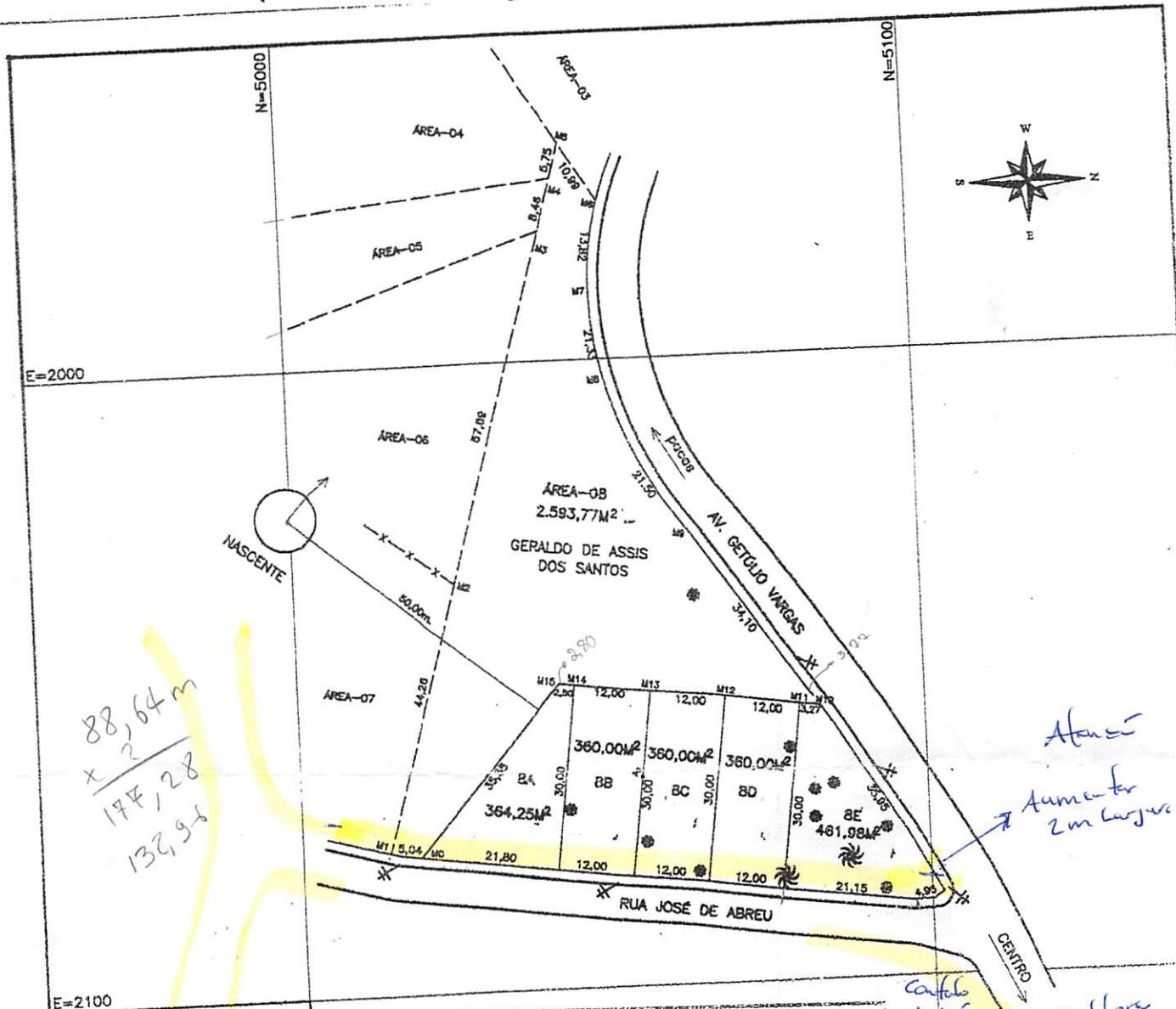

88,64m  
x 2,28  
198,28  
132,98

Aumentar  
2m largura

Carretilha  
Ante  
melhor  
curva

**CONVENÇÕES:**

- ⊕ POSTE
- M/FIO
- ▬ MURO
- - - DIMSA
- x - x - CÉRCA
- ÁRVORE
- ▨ EDIFICAÇÃO

PREFEITURA MUNICIPAL DE  
JOÃO MONLEVADE  
Secretaria Municipal de Obras Topográficas

Aprovado em: 12/11/2015

Responsável: *[Assinatura]*

Esta aprovação não significa reconhecimento de valores e a exatidão do desdobra é garantida pelo Responsável Técnico.

**RESUMO:**

ÁREA 08	2.593,77M
ÁREA 8A	364,25M
ÁREA 8B	360,00M
ÁREA 8C	360,00M
ÁREA 8D	360,00M
ÁREA 8E	461,98M
<b>ÁREA TOTAL</b>	<b>4.500,00</b>

TÍTULO: LEVANTAMENTO PLANIMÉTRICO  
DESMEMBAMENTO ÁREA URBANA

PROPRIETÁRIO: GERALDO DE ASSIS DOS SANTOS  
CPF. 204.006.086-34

R.T. *[Assinatura]*  
GERALDO LUCAS DE OLIVEIRA - CREA=33790/TD-MG

CIDADE: JOÃO MONLEVADE  
ENDEREÇO: RUA JOSÉ DE ABREU  
LOCALIDADE: COELHOS

BAIRRO: INDUSTRIAL  
ÁREA: 08  
ÁREA TOTAL: 4.500,00M²

ESCALA: 1:100  
DATA: 09/20  
FOLHA: 1/1